

平成27年度
水戸市三の丸市民センター
第2回運営審議会

日 時 平成28年2月5日（金）

午前10時00分から

場 所 三の丸市民センター会議室2

次 第

1 開 会

2 あいさつ

3 協 議

(1) 平成28年度定期講座募集について

(2) 平成27年度施設利用状況について

(3) その他

4 閉 会

平成27年度 水戸市三の丸市民センター運営審議委員

(任期 平成26年4月1日から平成28年3月)

No.	氏名	住所	電話	備考
1	佐々城 昭			自治コミ顧問
2	才丸 洋子			自治コミ副会長 女性会会長
3	酒泉 征男			自治コミ総務部長
4	中村 眞一			議事録署名人 南町2商店会会長 自治コミ書記
5	谷中 恒夫			議事録署名人 三の丸小 PTA後援会長
6	竹内 修			三の丸小学校校長

平成27年度 水戸市三の丸市民センター職員名簿

No.	氏名	備考
1	車田 一史	所長
2	檜山 淳子	職員
3	蔭山 翔大	運営審議会 担当職員
4	蛭間 ゆかり	職員

(1) 平成28年度定期講座募集について

☆ 別紙チラシ(案)参照

☆ 定期講座開設にあたって

① 教室のクラブへの移行

教室とクラブの運営方法の違いについて

	教室	クラブ
開設の手続き	運営審議会に諮り、承認を得る。	
対象	原則として初心者	教室経験者及び初心者
講師	市民センターが選任する。	クラブ員が選任し、市民センターが依頼する。(講師無しの活動も可)
部屋の確保	市民センターが行う。	
運営	市民センターが自主的運営について指導し、受講者は代表者、会計担当等の選任、教室の運営・受講料の徴収・講師謝礼金の支払い等を行う。	クラブ員相互で代表者、会計担当等を選任し、自主的運営を行う。
募集人員	市民センターが決定する。	クラブが決定する。
受講料		
募集方法	市民センターが受講生募集要項を作成し、地区内配布する。	
開設継続の判断	市民センターが申込者へ説明しつつ中止することが可能。	クラブ内にて継続希望者とその収支を協議のうえ決定する。
講師謝礼金の負担	原則受益者負担。ただし不足が生じた場合は公費支出も可。	受益者負担のみ。
決算報告	市民センターが行う。	クラブ員の会計が作成し、市民センターへ報告する。
段階的自主運営の指針	一定期間経過後は、自主的に運営するクラブへの移行が望ましい。	一定期間継続後、または、クラブ員数が減少した(概ね10人以下)場合はサークルへ移行が望ましい。

※ 地域住民の要望等により新講座を開設する際には、運営審議会に諮り、教室として開設する。

② 市民センター物品等の使用について

③ 年末施設清掃の協力について



後日実施の定期講座代表者会議にて報告予定

平成28年度

(案)

三の丸さんさん塾定期講座受講生募集

☆ クラブ(自主運営) ☆

平成28年5月～3月(8月休講)

ク ラ ブ 名	開 催 日	時 間	年会費	人 員	講 師 名	開 講 日	内 容
心 の う た	毎月第 2・4 (月)	13:30～15:30		名	鈴木 典子	5月9日	楽しく歌いながら呼吸や発声の仕方を学びましょう
英 会 話	毎月第 1・3 (土)	10:00～12:00		名	矢 島 敬子	5月7日	日常英会話初級～海外旅行英会話初級
フ ラ ダ ン ス	毎月第 2・4 (水)	10:00～12:00		名	瀬谷 たけ子	5月18日	基礎から楽しく(女性のみ)
絵 手 紙	毎月第 1・3 (火)	10:00～12:00		名	茅 根 啓子	5月17日	絵手紙の基礎から
藤 工 芸	毎月第 1・3 (火)	10:00～12:00		名	神 長 勝子	5月17日	小物や実用品を作る
ペ ン 習 字	毎月第 1・3 (火)	10:00～12:00		名	田 村 靖子	5月17日	筆ペン・硬筆を学ぶ
折 り 紙	毎月第 1・3 (水)	13:30～15:30		名	軍 司 瑞江	5月18日	動植物などを楽しく折る
カ ラ オ ケ	毎月第 1・3 (日)	13:30～15:30		名	山 口 雅子	5月13日	懐かしい曲から新曲まで
エ コ ク ラ フ ト	毎月第 2・4 (木)	10:00～12:00		名	遠 藤 多賀子	5月12日	小物・バック作りの基礎
シルバーカーaoke	毎月第 2・4 (金)	9:30～12:00		名	な し	5月13日	仲間と一緒に(高齢者のみ)
写 真	毎月第 1・3 (土)	10:00～12:00		名	浅 野 光男	5月7日	写真の初歩から
七 宝 焼	毎月第 1・2・3 (金)	11:00～15:30		名	高 村 知子	5月6日	オリジナル作品を作る
ダンススポーツ	毎月第 2・3・4 (金)	13:30～15:30		名	印 南 春子	5月13日	基礎から楽しく
茶 道 (昼)	毎月第 2・4 (月)	13:30～15:30		名	永 盛 宗 恵	5月9日	基礎から(裏千家)
茶 道 (夜)	毎月第 2・3・4 (火)	18:00～20:00		名	照 沼 宗 富	5月10日	お勤め帰りに(裏千家)
太 極 拳	毎月第 2・3・4 (水)	13:30～15:30		名	小 野 崎 幸子	5月11日	心と体のリフレッシュに
卓 球	毎月第 1・2・3 (土)	10:00～12:00		名	大 金 ヒロキ	5月7日	運動不足解消(中級程度)

募集期間 平成28年 4月 4日(月)～ 4月15日(金)

(定員になり次第締め切ります。なお、定員に満たない場合は中止になることもあります。)

- ◇ 申し込み 直接、来館または電話で、三の丸市民センター 直 224-6600までお申し込みください。
- ◇ 会 費 開講後、それぞれの講座の会計係へ納入してください。納入金は原則として返却いたしません。教材費は自己負担になります。

※ 事前の説明会や合同開講式は行いませんので準備品と開講日を確認の上、お越し下さい。

平成27年度定期講実施状況

H28.1.29

〈 教 室 〉

No.	講 座 名	参加 人員	開催数	開 催 日	備 考
1	心 の う た	36	17	毎月第2・4(月)	
2	英 会 話	15	17	毎月第1・3(土)	
3	フ ラ ダ ン ス	15	20	毎月第2・4(水)	
小 計		66			

〈 ク ラ ブ 〉

No.	講 座 名	参加 人員	開催数	開 催 日	備 考
1	絵 手 紙	9	14	毎月第1・3(火)	
2	籐 工 芸	6	16	// 1・3(火)	
3	ペ ン 習 字	23	16	// 1・3(火)	
4	折 り 紙	15	18	// 1・3(水)	
5	カ ラ オ ケ	29	18	// 1・3(日)	
6	エコクラフト	12	16	毎月第2・4(木)	
7	シルバーカラオケ	26	16	// 2・4(金)	
8	写 真	18	15	// 1・3(土)	
9	七 宝 焼	8	26	// 1・2・3(金)	
10	ダンススポーツ	22	25	// 2・3・4(金)	
11	茶 道 (昼)	11	16	// 1・2・3(月)	
12	茶 道 (夜)	6	18	// 2・4 (火)	
13	太 極 拳	35	27	// 2・3・4(水)	
14	卓 球	19	27	// 1・2・3(土)	
小 計		239			
合 計		305			

※参加者が10人に満たない教室・クラブは一般サークルへの移行を検討する。

(2) 平成27年度 三の丸市民センター利用状況について

団体利用状況

区分	市民センター		社教団体		市		県		その他		合計	
	件数	人数	件数	人数	件数	人数	件数	人数	件数	人数	件数	人数
4	30	353	34	469	6	113	0	0	2	28	72	963
5	37	470	35	535	9	164	0	0	60	697	141	1866
6	40	592	50	857	13	632	0	0	64	779	167	2,860
7	41	592	58	694	13	262	0	0	84	992	196	2,540
8	34	507	37	475	6	150	1	10	83	1,403	161	2,545
9	35	506	43	769	13	431	2	21	80	881	173	2,608
10	37	472	53	948	14	298	0	0	85	786	189	2,504
11	38	518	48	783	11	256	1	2	89	965	187	2,524
12	39	511	40	701	12	229	0	0	91	862	182	2,303
1	34	427	45	600	7	186	0	0	84	808	170	2,021
2											0	0
3											0	0
合計	365	4,948	443	6,831	104	2,721	4	33	722	8,201	1,638	22,734

部屋別利用状況

部屋	ホール		和室		会議室		調理室		図書室		合計	
	件数	人数	件数	人数	件数	人数	件数	人数	件数	人数	件数	人数
4	19	387	3	15	49	551	1	10	0	0	72	963
5	40	752	7	75	94	1,039	0	0	0	0	141	1,866
6	47	1,451	4	29	115	1,368	1	12	0	0	167	2,860
7	53	1,020	7	40	133	1,451	3	29	0	0	196	2,540
8	45	1,015	10	102	103	1,388	3	40	0	0	161	2,545
9	47	1,134	8	46	116	1,381	2	47	0	0	173	2,608
10	46	909	8	60	134	1,495	1	40	0	0	189	2,504
11	50	912	8	95	126	1,480	3	37	0	0	187	2,524
12	48	842	9	83	120	1,324	5	54	0	0	182	2,303
1	45	720	6	36	115	1,220	4	45	0	0	170	2,021
2											0	0
3											0	0
合計	440	9,142	70	581	1,105	12,697	23	314		0	1,638	22,734

利用人数累計

月別	4	5	6	7	8	9	10	11	12	1	2	3	累計
館内	963	1,866	2,860	2,540	2,545	2,608	2,504	2,524	2,303	2,021			22,734
館外	268	104	73	42	58	40	1,035	339	80	116			2,155
合計	1,231	1,970	2,933	2,582	2,603	2,648	3,539	2,863	2,383	2,137			24,889

平成27年度事業報告について

◎ 主なセンター主催事業

☆ 寿大学(高齢者学級)

月 日	曜	内 容	講 師 名	人員	備 考
6月 1日	月	●開講式 ●実技 ～リフレッシュ体操で心も体も健やかに～	水戸市レクリエーション協会 講師 友部 静江 先生	73	
7月 6日	月	●実技 手ひねり陶芸教室 ～世界に一つだけのオリジナル陶器をつくろう～	陶芸家 寺門 正人 先生	63	
8月 3日	月	●芸能発表会		61	
9月 7日	月	●講話 高齢者防犯講話	社会福祉協議会三の丸支部 支部長 菊池 興安 先生	60	
10月 19日	月	●野外研修 東京都柴又方面	定員45名	44	福祉バス使用
11月 9日	月	●講話 難読漢字にチャレンジ	茨城県読書をすすめる協議会 理事 矢代 貴司 先生	60	
12月 11日	木	●閉講式(修了証交付) ●演芸大会	いこいの村潤沼	62	

☆ 女性教養講座(女性教育)

月 日	曜	内 容	担当講座等の名称	人員	備 考
7月 1日	水	移動学習 ◆カゴメ茨城工場 ◆茨城県陶芸美術館 昼食(笠間 森のレストランMONOMI)		42	市バス使用
10月 29日	木	講話 『源氏物語』 平安女人シリーズI 春の女人・紫の上	講師 水戸市立博物館 学芸係長 坂本 京子 先生	36	
12月 1日	火	実技 『ガラスアートを体験』 スタンドグラス風のティッシュboxを作り、生活空間に彩りを。	講師 グラスアート&押し花教室 主宰 薄井 昌美 先生	37	

☆ 菊作り教室(成人教室・成人教育)

月 日	曜	内 容	講 師 名	人員	備 考
4月 15日	水	土の作り方・挿し穂のとり方・その他	菊作り研究家 谷中正夫 先生	13	
5月 20日	水	施肥と病害予防の仕方・摘心と移植・その他	菊作り研究家 谷中正夫 先生	11	
6月 24日	水	菊の種類と仕立て方(定植)・その他	菊作り研究家 谷中正夫 先生	9	
7月 15日	水	福助の仕立て方・追肥と増し土・その他	菊作り研究家 谷中正夫 先生	9	
8月 19日	水	柳芽の処理・つぼみの選び方・その他	菊作り研究家 谷中正夫 先生	9	
9月 9日	水	開花期の管理・大輪の取り付け方・その他	菊作り研究家 谷中正夫 先生		台風の為中止
10月 21日	水	つぼみの手入れ・日照管理・その他	菊作り研究家 谷中正夫 先生	9	
11月 20日	金	挿し芽のつくり方・越冬管理・反省	菊作り研究家 谷中正夫 先生	11	

☆ キラキラ元気まちづくり講座 -ホームページ作成のノウハウ-

月 日	曜	内 容	講 師 名	人 員	備 考
3月 10日	木	ホームページ作成の基礎を学ぶ (I)	パソコン技術指導者 高橋 省司先生		
3月 11日	金	ホームページ作成の基礎を学ぶ (II)	パソコン技術指導者 高橋 省司先生		

☆ 多世代による料理教室(青少年育成事業)

月 日	曜	内 容	講 師 名	人 員	備 考
7月 25日	土	料理実習(卵を使っているいろいろな料理を作ろう)	三の丸食生活改善員	33	
2月 6日	土	料理実習(野菜をたっぷり食べよう)	三の丸食生活改善員		

☆ 親子創作教室(青少年育成事業)

月 日	曜	内 容	講 師 名	人 員	備 考
8月 22日	土	フォトフレーム作り (ペーパークラフト)	ペーパークラフト 中川 義通先生	35	

☆ 家庭教育学級

月 日	曜	内 容	講 師 名	人 員	備 考
2月 5日	金	子育てやしつけについて考える -家庭教育ブックを活用-	開放学級指導員 池田清美 先生		

平成27年度事業報告について

◎ 主なコミュニティ活動支援事業

月	日	曜	事業・行事の名称	場 所	人員	備 考
5月	10日	日	第33回親善ソフトボール大会 中止	柳河市民運動場		スポレク部
	16日	土	地区合同総会（自治コミ・社協）	三の丸市民センター	77	総務部
	18日	月	地域協働事業（田植え）	国田地区 圃場	85	総務部 生涯学習委
	25日	月	花苗配布（ペコニア）	赤塚農場	12	生活環境部
	30日	土	地域協働事業（薩摩芋苗植え付け）	国田地区 圃場	10	総務部 生涯学習委
6月	7日	日	第23回親善ミックスソフトバレーボール大会 8チーム参加	三の丸小学校体育館	44	スポレク部
	10日	水	花苗配布（サルビアなど）	赤塚農場	11	生活環境部
	13日	土	花壇作り講習会 講師 市植物公園園長 西川綾子先生	三の丸市民センター	32	生活環境部
	27日	土	三の丸地区福祉の街づくり講演 会	三の丸市民センター	140	社 協 生涯学習委
	30日	火	地区内花壇コンクール審査	地区内花壇	11	生活環境部
7月	15日	水	ふれあい三の丸かわら版（51号）発刊	地区内全世帯		広 報 部
8月	8・9日	土・日	水戸黄門祭り	国道50号線黄門祭り		
	9日	日	弘道館周辺及び地区内一斉清掃		58	生活環境部
9月	1日	火	エコライフチャレンジ三の丸地区 取り組み開始 ～28年3月まで	三の丸市民センター		福祉厚生部
	12日	土	三の丸地区敬老祝賀事業実施 記念品配布のみ	三の丸市民センター	64	社 協 福祉厚生部
	17日	木	地域リーダー研修視察	埼玉県方面	40	生涯学習委
	26日	土	三世代ふれあい事業	三の丸市民センター	140	総務部
10月	12日	日	第54回市民運動会（11日雨天の為、次日開催）	三の丸小学校 校庭	875	市民運動実 委
	12日	日	花壇コンクール審査	三の丸小学校 校庭	875	生活環境部
	24日	土	防災教室	三の丸市民センター	110	防 災 部
11月	8日	日	第10回グランドゴルフ大会	三の丸小学校 校庭	51	スポレク部
	11日	水	地域協働事業（薩摩芋掘り）	国田地区 圃場	195	総務部 生涯学習委
	23日	月	三の丸地区歩く会	歴史ロード～水府方面	60	スポレク部
	25日	水	三の丸歴史ロード清掃	歴史ロード周辺	33	生活環境部
	28日	土	文化講演会	三の丸市民センター	111	生涯学習委 社 協
12月	5日	土	三世代ふれあい事業	三の丸市民センター	152	総務部
	7日	月	地域協働事業（収穫祭）	国田小中学校	105	総務部 生涯学習委

◎ 主なコミュニティ活動支援事業

月	日	曜	事業・行事の名称	場 所	人員	備 考
2月	4日	木	救急救命普通講習会	三の丸市民センター		防 災 部
	7日	日	第33回三の丸地区インディアカ大会	三の丸小学校体育館		スポレク部
	13日	土	第14回大手橋プラムコンサート	水戸市芸術館 コンサートホール		さんさん祭 り
	15日	月	ふれあい三の丸かわら版(52号)発刊	地区内全世帯		広 報 部
	16日	火	花苗配布(パンジー)	赤塚農場		生活環境部
3月	5日	土	第30回さんさん祭り	三の丸市民センター		さんさん祭 り
	13日	日	スポーツ規則等研修会	三の丸小学校体育館		スポレク部

☆ オープンスクール(まちづくり教室)(生涯学習推進事業)

月	日	曜	活 動 の テ ー マ	科 目	担当講座等の名称	人員	備 考
6月	13日	土	動きの中に込められた思いを感じて	フ ラ ダ ン ス	フラダンス教室	6	動きやすい服 装で
6月	27日	土	“頭の体操”になると人気があります	折 り 紙	折り紙クラブ	36	材料費実費
7月	4日	土	軽やかなステップをあなたの生活に	ダンススポーツ	ダンススポーツクラブ	4	動きやすい服 装で
7月	11日	土	筆ペン・ボールペンで書いてみよう	ペ ン 習 字	ペン習字クラブ	9	
7月	18日	土	童謡・唱歌をご一緒に	心 の う た	心のうた教室	11	
7月	25日	土	目に映る四季の彩りを一枚のはがきに	絵 手 紙	絵手紙クラブ	2	材料費実費
7月	25日	土	多世代料理教室	料 理	食生活改善推進員	33	材料費実費
8月	1日	土	一緒に楽しく歌いましょう	シルバーカラオケ	シルバーカラオケクラブ	12	
8月	22日	土	荷造りの紐が小物に変身!	エ コ ク ラ フ ト	エコクラフトクラブ	6	材料費実費
8月	29日	土	心と体のバランスを保ちましょう	太 極 拳	太極拳クラブ	16	動きやすい服 装で
9月	5日	土	英語で楽しく会話	英 会 話	英会話教室	32	
9月	12日	土	心落ち着くひとときを	茶 道	茶道(夜)クラブ	3	材料費実費
9月	19日	土	楽しく歌い心に栄養を	カ ラ オ ケ	カラオケクラブ	12	
10月	3日	土	心に残る写真を撮りましょう	写 真	写真クラブ	15	
10月	17日	土	茶道の作法を体験	茶 道	茶道(昼)クラブ	13	材料費実費
10月	31日	土	素敵なおアクセサリをあなたの手で	七 宝 焼	七宝焼クラブ	4	材料費実費
11月	14日	土	籐ならではの作品作りの楽しみを	籐 工 芸	籐工芸クラブ	2	材料費実費
11月	21日	土	スマッシュを決めよう!	卓 球	卓球クラブ	52	動きやすい服 装で
1月	16日	土	心をこめて一字一字	ペ ン 習 字	ペン習字クラブ	5	
1月	23日	土	静かな動作に心をこめて...	フ ラ ダ ン ス	フラダンス教室	6	動きやすい服 装で
1月	30日	土	指先を使う折り紙で頭の体操!	折 り 紙	折り紙クラブ	中止	材料費実費
2月	6日	土	多世代料理教室	料 理	食生活改善推進員		材料費実費
2月	6日	土	軽やかなステップをあなたの生活に	ダンススポーツ	ダンススポーツクラブ		動きやすい服 装で
2月	20日	土	心落ち着くひとときを	茶 道	茶道(夜)クラブ		材料費実費
2月	27日	土	童謡・唱歌をご一緒に	心 の う た	心のうた教室		
3月	12日	土	素敵なおアクセサリをあなたの手で	七 宝 焼	七宝焼クラブ		材料費実費
3月	19日	土	目に映る四季の彩りを一枚のはがきに	絵 手 紙	絵手紙クラブ		
3月	26日	土	心と体のバランスを保ちましょう	太 極 拳	太極拳クラブ		材料費実費

☆ わくわくミステリーサタデー(まちづくり教室)(生涯学習推進事業)

月 日	曜	内 容	講 師 名	人 員	備 考
6月 20日	土	開会式・ミステリー	推進員	57	
6月 27日	土	折り紙(オープンスクールに参加)	折り紙クラブ会員	36	
7月 4日	土	七夕	推進員	37	
7月 11日	土	陶芸	寺門正人推進員	40	
9月 5日	土	英会話(オープンスクールに参加)	英会話教室会員	32	
9月 12日	土	ミステリー	推進員	40	
9月 19日	土	お月見	推進員	41	
9月 26日	土	三世代ふれあい事業に参加	三世代事業運営委員	31	
10月 3日	土	ピクニック	推進員	40	
10月 17日	土	茶道(オープンスクールに参加)	茶道(昼)クラブ会員	39	
10月 24日	土	防災教室(子供向け事業に参加)	自治コミ防災部	31	
10月 31日	土	ハロウィン	推進員	36	
11月 14日	土	つどい	推進員	24	
11月 21日	土	卓球(オープンスクールに参加)	卓球クラブ会員	38	
11月 28日	土	大学生企画	大学生ボランティア	31	
12月 5日	土	三世代ふれあい事業に参加	三世代事業運営委員	32	
12月 12日	土	サッカーで遊ぼう	水戸ホーリーホック	34	
12月 19日	土	クリスマス会	推進員	47	
1月 9日	土	新年のつどい	推進員	25	
1月 23日	土	つどい	推進員	20	
1月 30日	土	節分	推進員	27	
2月 6日	土	つどい	推進員		
2月 13日	土	大学生企画	大学生ボランティア		
2月 20日	土	さんさん祭り作品づくり	推進員		
2月 27日	土	ミステリー	推進員		
3月 5日	土	さんさん祭り	推進員		
3月 12日	土	街びか大作戦・終了式	推進員		

平成28年度 年間行事予定表

凡例: 市等 市民センター 地区会等 その他

4月		5月		6月		7月		8月		9月		10月		11月		12月		1月		2月		3月	
日/曜日	行事等	日/曜日	行事等	日/曜日	行事等	日/曜日	行事等	日/曜日	行事等	日/曜日	行事等	日/曜日	行事等	日/曜日	行事等	日/曜日	行事等	日/曜日	行事等	日/曜日	行事等	日/曜日	行事等
1 金	来月部屋受付開始	1 日		1 水	来月部屋受付開始	1 金	(女性教養講座(第1回))	1 月	(寿大学(第3回))	1 木		1 土		1 火		1 木	(女性教養講座(第3回))	1 日	休日	1 水		1 水	
2 土		2 月	来月部屋受付開始	2 木	(寿大学(第1回))	2 土		2 火		2 金		2 日		2 水		2 金	自衛消防訓練	2 月	振替休日	2 木		2 木	
3 日		3 火	憲法記念日	3 金		3 日	(沼河川水系 クリーン作戦)	3 水		3 土		3 月		3 木	文化の日	3 土		3 火		3 金	(第2回運営審議会)	3 金	
4 月		4 水	みどりの日	4 土		4 月	(寿大学(第2回))	4 木		4 日		4 火		4 金		4 日		4 水	仕事初め	4 土	(食推進世代料理教室)	4 土	(さんさん祭り)
5 火		5 木	こどもの日	5 日	(第24回ミックス ソフトバレー大会)	5 火	自衛消防訓練	5 金	花火大会	5 月		5 水		5 土		5 月		5 木		5 日	(インディアカ大会)	5 日	
6 水		6 金		6 月		6 水		6 土	黄門まつり	6 火		6 木		6 日	(グランドゴルフ大会)	6 火		6 金		6 月		6 月	
7 木		7 土		7 火		7 木		7 日	黄門まつり 国田地区夏まつり	7 水		7 金		7 月	(寿大学(第6回))	7 水	(協働事業取組祭)	7 土		7 火		7 火	
8 金		8 日	地区お父さん ソフトボール大会	8 水		8 金		8 月		8 木		8 土		8 火		8 木		8 日		8 水	定期講座代表者会議	8 水	
9 土	地区会敬送宴会	9 月	(三高連総会)	9 木	(こだまの会総会)	9 土		9 火		9 金		9 日	水戸市市民運動会	9 水	(協働事業宇都子)	9 金	(寿大学(第7回,開講式))	9 月	成人の日	9 木		9 木	
10 日		10 火		10 金		10 日		10 水		10 土		10 月	体育の日	10 木		10 土		10 火		10 金		10 金	
11 月		11 水		11 土	(花壇講習会) (わくわくサポーター 見学者説明会)	11 月		11 木		11 日		11 火		11 金		11 日		11 水		11 土	建団記念日	11 土	
12 火		12 木		12 日		12 火	三の丸地区 特定健康診査	12 金		12 月		12 水		12 土		12 月		12 木		12 日		12 日	
13 水		13 金		13 月		13 水	三の丸地区 特定健康診査	13 土		13 火		13 木		13 日		13 火		13 金		13 月		13 月	
14 木		14 土	(消防第2分団 後援会総会)	14 火		14 木		14 日		14 水		14 金		14 月		14 水		14 土	合同新春交流会	14 火		14 火	
15 金		15 日		15 水		15 金		15 月		15 木	(生涯学習部リーダーク 研修会)	15 土		15 火		15 木		15 日		15 水		15 水	
16 土		16 月		16 木		16 土		16 火		16 金		16 日		16 水		16 金		16 月		16 木		16 木	
17 日		17 火		17 金		17 日		17 水		17 土		17 月		17 木		17 土		17 火		17 金		17 金	
18 月	女性会総会	18 水		18 土		18 月	海の日	18 木		18 日		18 火		18 金		18 日		18 水		18 土	(プラムコンサート) 芸術館	18 土	
19 火		19 木		19 土	(わくわくミステリー サテ-開張式)	19 火		19 金		19 月	敬老の日	19 水		19 土		19 月		19 木		19 日		19 日	
20 水		20 金		20 月		20 水	地区ママさん バレーボール大会	20 土	親子制作教室	20 火		20 木		20 日		20 火		20 金		20 月		20 月	春分の日
21 木		21 土		21 火		21 木		21 日		21 水		21 金		21 月		21 水		21 土		21 火		21 火	
22 金		22 日		22 水	(第1回運営審議会)	22 金		22 月		22 木	秋分の日	22 土	(防災教室)	22 火		22 木		22 日		22 水		22 水	
23 土	(地区会合同総会)	23 月	(協働事業田植え)	23 木		23 土		23 火		23 金		23 日		23 水	勤労感謝の日 (歩(会))	23 金		23 月		23 木		23 木	
24 日		24 火		24 金		24 日		24 水		24 土		24 月	(寿大学(第5回,移動学 習))	24 木		24 土		24 火		24 金		24 金	
25 月		25 水		25 土	(三の丸福祉の街づくり 講演会)	25 月		25 木		25 日	水戸まちなかフェス	25 火		25 金		25 日	天皇誕生日	25 水		25 土		25 土	
26 火		26 木		26 土		26 火		26 金		26 月		26 水		26 土	(生涯学習部 文化講演会)	26 月		26 木		26 日		26 日	
27 水		27 金		27 月		27 水		27 土		27 火		27 木	(女性教養講座(第2回))	27 日		27 火		27 金		27 月		27 月	
28 木		28 土		28 火		28 木		28 日		28 水		28 金		28 月		28 水	御用納め	28 土		28 火		28 火	
29 金	昭和三十九年	29 日		29 水	(花壇コンクール審査)	29 金		29 月	(寿大学(第4回))	29 木		29 土		29 火		29 木		29 日		29 水		29 水	
30 土		30 月		30 木		30 土	(食推進世代料理教室)	30 火		30 金		30 日	水戸黄門漫遊マラソン	30 水		30 金		30 月		30 木		30 木	
		31 火		31 日		31 水		31 月		31 火		31 月		31 土		31 火		31 日		31 金		31 金	

(3) その他

① 抽選を導入しての状況

○抽選方式の導入日：平成27年7月1日(8月分使用予約)～

翌月使用許可申請		受付抽選状況
No.	実施月日	団体数
1	7月1日	5
2	8月1日	12
3	9月1日	10
4	10月1日	6
5	11月1日	4
6	12月1日	4
7	1月4日	4
8	2月1日	5

※抽選に来た団体が少ない場合、同団体の同意を得たうえ、先着により受付をする場合があります。

② 避難所の運営

台風17号及び18号の間接的な影響により、9月8日から断続的に雨が降り、茨城県に10日7時45分に大雨の特別警報が発表された。当市民センターも那珂川水位上昇に伴い、避難所開設を行った。

避難者数：28名

避難所開設期間：H27.9.10～H27.9.11am6:00

③ 地区関係機関の施設使用申請

- ・施設予約、申請のうえ使用すること
- ・各関係団体年次計画を提出の上、年間を通して仮予約とする。
- ・使用する3日前までに施設使用申請書を記載のうえ、使用許可書を受け取る。(月ごとの申請とする。)
- ・年末年始や祝祭日などの部屋貸しについては、利用を制限する場合もあります。
- ・コミュニティ室については別途届出を提出すること
- ・総会開催後は総会資料を提出すること

④ 土・日利用団体数の制限

- ・センター事業、地域事業を開催するにあたり駐車場、施設の混雑が目立ち、事業運営に支障があるため。
- ・土曜午後～日曜全日にかけてセンター職員が不在の為、駐車場の整理がつかないため

平成 年 月 日

三の丸地区関係機関代表者各位

水戸市三の丸市民センター所長

市民センター使用許可申請書等の提出について（依頼）

時下、ますます御清祥のこととお喜び申し上げます。

日頃から、三の丸地区内のコミュニティ推進及び生涯学習の推進については、何かと御理解御協力を賜り、厚く御礼申し上げます。

さて、これまで三の丸地区関係機関が会議等で市民センターを御使用いただく場合の手続きについては略式により行っておりましたが、平成27年度第2回水戸市三の丸市民センター運営審議会におきまして、より適切に使用許可等を行うよう決議及び指導がなされたところです。

つきましては、貴機関の市民センター使用にあたり、下記のとおり御理解御協力をお願いいたします。

なお、併せて貴団体内部へ広く御周知方よろしくをお願いいたします。

記

1 依頼事項

- (1) 貴機関が、平成28年4月1日以降に市民センターを使用する場合、使用申請等が必要となります。
- (2) 申請は、市民センター窓口にて所定の施設使用許可申請書により、使用する3日前までに提出してください。
- (3) 施設使用許可申請書提出後は、必ず市民センターが発行する「市民センター使用許可書」をお受け取りください。
- (4) 施設を使用した後は、「市民センター使用確認票」により使用状況を御報告ください。
- (5) コミュニティ室の使用については、上記(1)から(4)の手続きにはよらず、別途届出してください。

※ 貴団体における総会資料がありましたら、事業計画、役員御連絡先等、今後の貴団体御支援の参考とさせていただきますので、一部御恵与くださいますようお願いいたします。

三の丸自治コミュニティ連合会及び関係機関組織図

27年度

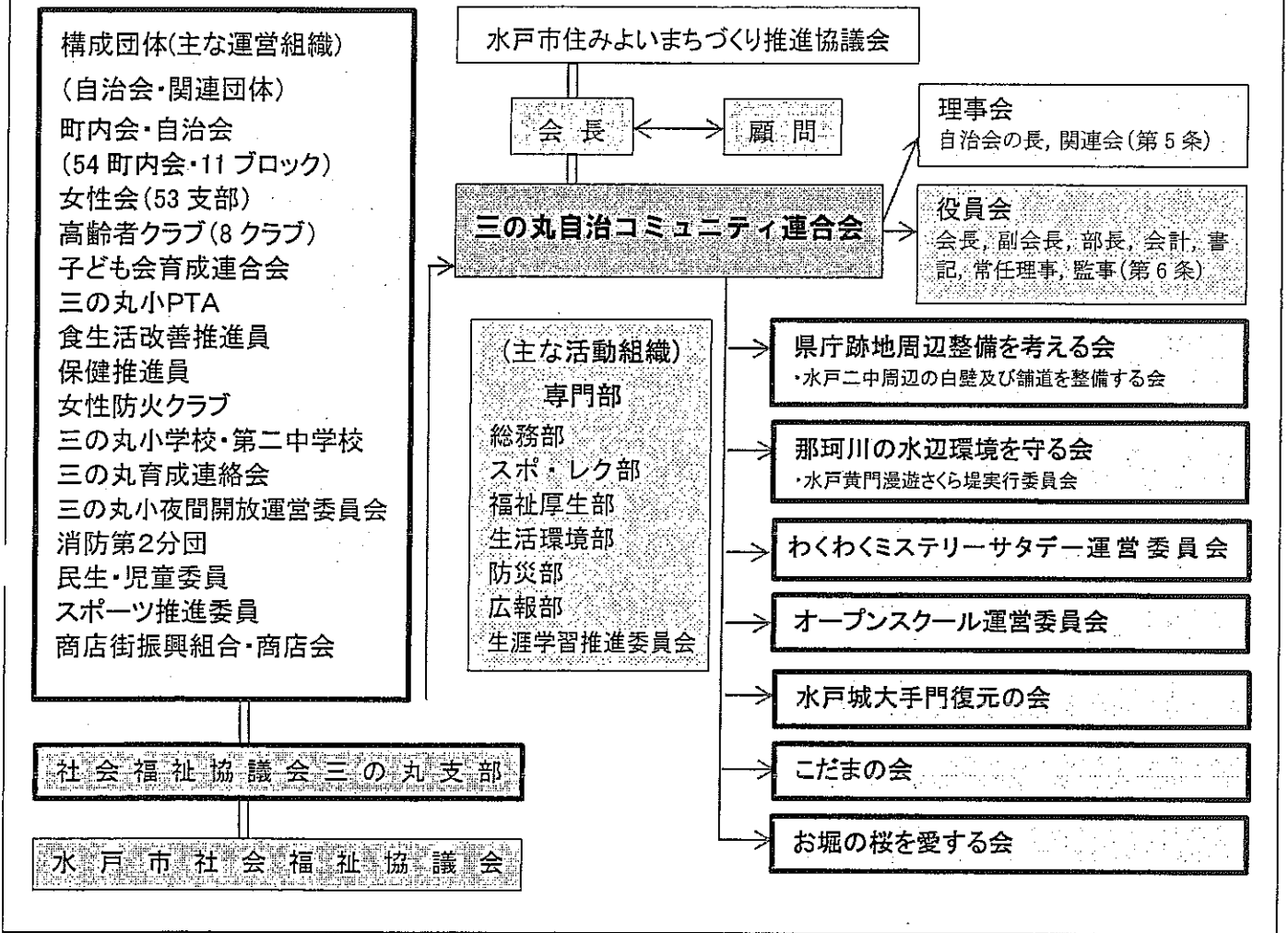

※太枠部

三の丸市民センター—使用上の注意

平成 28 年 2 月現在

三の丸市民センターをご使用する皆様へ

水戸市三の丸市民センター

1 利用団体調査票の提出

年度内に初めて使用する場合は、市民センター窓口に来所のうえ、利用団体調査票を提出してください。

注：ただし、市民センター定期講座各クラブは不要です。

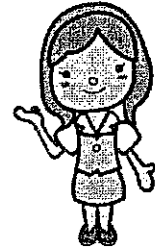

2 使用許可申請書の提出と使用許可書の受け取り

(1) 窓口の受け付け開始は、前月 1 日から（1 日が日曜日の場合はその翌日から）です。

(2) お電話による予約は、受け付け開始日の翌日からです。その場合、使用する 5 日前までに「市民センター使用許可申請書」を窓口へ提出し、「市民センター使用許可書」をお受け取りください。

(3) 時間帯は午前（9 時から 12 時まで）、午後（13 時から 17 時まで）、夜間（18 時から 21 時まで）の区分の時間内でご使用ください。

注：許可書に記載された団体、部屋又は時間以外のご利用はできません。

この「三の丸市民センター使用上の注意」が使用許可条件となります。

キャンセル等の変更が生じた場合は、速やかに市民センター（TEL224-6600）へご連絡ください。

4 月及び 8 月に市民センター定期講座各クラブが使用する場合は、この手続きが必要となります。

3 禁止事項

次の行為は関係条例及び規則により禁止されています。

- (1) 公の秩序を乱し、又は善良な風俗を害する行為
- (2) 施設又は設備を損傷又は滅失する行為
- (3) 営利を目的とした施設の使用
- (4) 特定の政党の利害に関する事業または選挙にて特定の候補者を支持する行為
- (5) 特定の宗教を支持し、又は特定の教派、宗派若しくは教団を支援する行為
- (6) 管理上支障を及ぼす行為
- (7) 飲酒
- (8) 危険物及び他人に迷惑となる物品の持ち込み
- (9) 騒音、怒声、暴力等、他人に迷惑を及ぼす行為
- (10) 許可を得ていない販売、寄付金の募集、火気の使用、張り紙、くぎ打ち及び広告の掲示



4 駐車場使用上の注意

- (1) 自家用車で来所の場合は、できる限り乗り合わせのうえご来所ください。
- (2) 白線枠内に駐車し、通路、三の丸小学校連絡路前、電気自動車充電スペースに駐車しないでください。
- (3) 駐車場を利用した方は、必ず事務所窓口にある駐車場利用受付簿に記載してください。



5 施設使用中の注意

- (1) 節電に努めてください。
- (2) タバコは、所定の場所で喫煙してください。
- (3) 食器類に使用する布巾は、各団体にてご用意ください。
- (4) 各団体、サークルの備品及び消耗品は、市民センターでは保管できません。各団体の責任により紛失、盗難等に注意し、活動終了後はお持ち帰りください。
- (5) 設備、備品等を破損した場合は、利用団体の責任により市民センター職員と協議のうえ原状復旧してください。



(裏面に続く)

6 施設使用後の注意

- (1) 机上の雑巾がけ、床のモップがけをし、モップ付着のごみは掃除機で取り除いてください。
- (2) 机、イス、設備、機材、食器類等の備品を元のとおり片付けてください。
- (3) 電気機器（照明、冷暖房、音響機器等）の電源をお切りください。
- (4) 給湯室ガス器具は消火を確認し、ガスの元栓を閉めてください。
- (5) ゴミはお持ち帰りください。
- (6) 以上の作業終了確認後、使用確認票に記載してください。

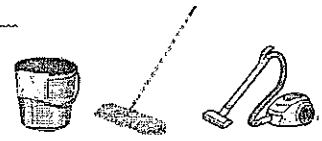

注：使用確認表の用紙は、事務所窓口左側の青い書類ケースの下段に入っています。記載後は、書類ケースの上段に入れてください。

調理室使用後は、調理室内にあるピンクのチェックシート記載のうえ、確認票と併せて提出してください。

7 夜間、土・日施設使用上の注意

● 市民センター玄関の鍵が開いてない場合

- (1) 使用開始時間の前後 30 分間以内に使用許可書を京成ホテルフロント(夜間管理人)に持参し、鍵を受け取り、「鍵の管理者」となります。

※ 使用許可書がない方は、鍵を受け取れません。

- (2) 玄関開錠は、ドアの中央下 2 箇所です。
- (3) 入所後に必ず自動ドアのスイッチを入れてください。
※ 自動ドアのスイッチは、玄関から入って左側にあります。
- (4) 夜間の場合は、玄関内の照明のスイッチを入れてください。
※ 玄関照明のスイッチは、自動ドアスイッチの下にあります。
階段照明は、階段の上り口にあります。

- (5) 玄関ロビーのホワイトボードに記載された貴所属団体名のわきへ黄色いプレートの「鍵は私たちが持っています」を表示してください。

※ 「鍵は私たちが持っています」は、「鍵の管理者」であることを意味します。

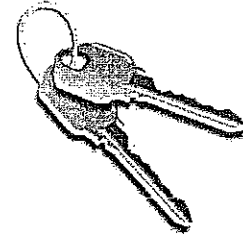

	午前	午後	夜間

● 市民センター玄関の鍵が開いている場合

- (1) そのまま入所してください。
- (2) 1階ロビーのホワイトボードで「鍵の管理者」を確認してください。
- (3) 「鍵の管理者」が先に退所する場合は鍵を受け取り、貴団体が「鍵の管理者」となります。

8 夜間、土・日施設使用後の注意

- (1) 団体が退所するときは、ホワイトボードに記載された貴所属団体名のわきへ赤いプレートの「終了」を表示してください。
※ 「終了」は、団体の退所済であることを意味します。
- (2) 他の団体が使用中のときは、その団体に鍵を預けます。その後、玄関ロビーホワイトボードの「鍵は私たちが持っています」を渡した団体へ表示し直しのうえ、退所します。

● 最後に「鍵の管理者」となった場合の手順

- (1) 館内の無人、窓や非常口の施錠、照明、空調機、換気扇等スイッチオフを確認します。
※ 廊下、給湯室、階段、ロビーを含みます。トイレスイッチは「自動」としてください。自動で消灯します。
- (2) 自動ドアのスイッチを切り、外から玄関ドアを手動により閉め、ドアの中央下 2 箇所を施錠します。
- (3) 駐車場の入口の門扉を閉めてください。(施錠はしません。)
- (4) 使用許可書に記載された使用終了時間の 30 分後までに京成ホテルフロント(夜間管理人)へ鍵を返却してください。