

平成30年度

第2回桜川市民センター運営審議会

と き：平成31年3月1日（金）午後2時～

ところ：水戸市桜川市民センター コミュニティルーム

1 開 会

2 あいさつ

3 議 題

- (1) 平成30年度桜川市民センター利用状況について
- (2) 平成30年度事業報告について
- (3) 平成31年度定期講座の開催について
- (4) その他

5 閉 会

平成30年度 市民センター利用人数及び件数(館内事業)

桜川市民センター

月	利用件数(件)	利用人数(人)	累計(人)
4	164	2,607	
5	177	2,463	5,070
6	187	2,780	7,850
7	192	2,652	10,502
8	144	1,979	12,481
9	166	2,701	15,182
10	186	2,446	17,628
11	211	2,960	20,588
12	158	3,490	24,078
1	154	2,073	26,151
2			
3			
合計	1,739	26,151	

平成30年度 市民センター使用状況報告書

桜川市民センター

平成31年1月分

		市民センター	社教団体	市	県	その他	月計	累計
ホール	件数	19		4		27	50	579
	人員	346		145		461	952	12,477
和室	件数	5				16	21	211
	人員	50				150	200	2,665
会議室	件数	27	8	6		40	81	904
	人員	250	144	85		412	891	10,514
調理室	件数	1				1	2	45
	人員	23				7	30	448
図書室 (図書利用)	件数							
	人員							47
月計	件数	52	8	10		84	154	
	人員	669	144	230		1,030	2,073	
累計	件数	525	74	145		995		1,739
	人員	8,179	1,746	3,937		12,289		26,151
センター外 主催事業	件数	4					4	46
	人員	19					19	348
センター外 共催事業	件数							4
	人員							1,933
月計	件数	4					4	
	人員	19					19	
累計	件数	50						50
	人員	2,281						2,281
合計	件数	575	74	145		995		1,789
	人員	10,460	1,746	3,937		12,289		28,432

平成30年度桜川市民センター主催・関連事業実績

月 / 日	事業名	会 場	内容・人数等
4 / 11	定期講座申込み受付開始	桜川市民センター	教室7・クラブ22
5/1 ~	定期講座開講(31年3月まで)	桜川市民センター	教室7・クラブ22
5 / 25	ゆたかな河和田をつくる会 総会	桜川市民センター	80人
6 / 13	ほほえみ学級(第1回)	桜川市民センター	シフォンケーキ作り 12人
6 / 26	女性セミナー(第1回)	栃木県足利市 群馬県太田市	移動学習「ココ・ファーム・ワイナリーと 伝統的な英国式ガーデンをめぐる旅」 37人
7 / 4	クレッシェンドセミナー(第1回)	河和田幼稚園	講演「子育てする私と出会う」 34人
7 / 11	寿学級(第1回)	桜川市民センター	健康講座「ヒモトレ&リンパマッサージ」 24人
7 / 30	サマースクール 1~3年生	桜川市民センター	絵画教室 8人
	サマースクール 4~6年生	桜川市民センター	絵画教室 8人
8 / 4	第6回ゆたかな河和田七夕まつり	桜川市民センター	380人
8 / 27	寿学級(第2回)	桜川市民センター	音楽鑑賞「二胡の演奏会」 35人
9 / 16	河和田地区敬老会	桜川市民センター	135人
9 / 20	寿学級(第3回)	小美玉市・かすみが うら市方面	移動学習「カゴメ工場とかすみがうら市 歴史博物館の見学会」 38人
10 / 7	河和田地区市民運動会	河和田小学校	1,500人
10 / 9	クレッシェンドセミナー(第2回)	笠間市方面	移動学習「陶芸体験in笠間」 30人
10 / 24	クレッシェンドセミナー(第3回)	市植物公園	移動学習「ピクニックに出かけよう」 30 人
11 / 19	女性セミナー(第2回)	桜川市民センター	実習・講話「楽しくおいしい紅茶教室」 18人
12 / 2	第8回ゆたかな河和田ふれあいまつり	桜川市民センター	1,100人
12 / 26	しめ飾りづくり教室	桜川市民センター	20人
1 / 4	書き初め教室	桜川市民センター	小学3~6年生 11人
1 / 23	味噌作り教室(第1回)	桜川市民センター	21人
2 / 2	河和田地区防災訓練	河和田小学校	450人
2 / 5	味噌作り教室(第2回)	桜川市民センター	20人
2 / 6	ほほえみ学級(第2回)	桜川市民センター	校長先生による講話 14人
2 / 7	クレッシェンドセミナー(第4回)	桜川市民センター	実習「私の器につくるTanikuワールド」 26人
2 / 8	家庭教育講演会	河和田小学校	講話「子どもが伸びる家庭教育の ポイント」 58人
2 / 22	女性セミナー(第3回)	桜川市民センター	実習・講話「薬膳料理教室」 15人



2019年度 桜川市民センター 定期講座受講生募集

1 申込受付 平成31年 4月11日(木)から

桜川市民センターの窓口へ直接お申し込みください。

※電話・FAXでの受付はいたしません。

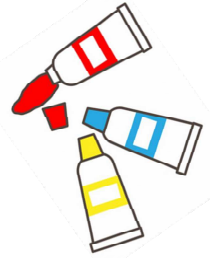

2 会 費

- ・ 開講後に各教室の会計係に納入してください。
なお、原則として途中大会による返金はできません。
- ・ 材料費・教材費は別途負担となります。

3 その他

- (1)教室・クラブの見学ができます。
- (2)定員になり次第締め切ります。
- (3)人数の少ない場合は、中止となる場合があります。
- (4)参加人数により会費に変更が生じることがあります。
- (5)受講生の方は、裏面の開講日に必ず出席してください。
(個人あてに、通知・連絡はいたしません。)



各講座の内容詳細については、裏面をご覧ください。➡



一般教養講座



- ・寿学級(高齢者対象)
- ・女性セミナー(成人女性対象)
- ・しめ飾り作り教室 ・味噌作り教室
- ・子ども講座 等

詳しくは回覧チラシ等でお知らせします。

子育て広場



- ・ 毎月 第2・4 木曜日 10:00~12:00
- ・ 対象 乳幼児と保護者

親と子が気軽に安心して交流できる場を提供しています。お気軽にご参加ください。
主催：水戸市河和田女性会

65歳以上の方対象



◇いきいき健康クラブ◇

毎月 第1・3木曜日 13:30~15:00

◇シルバーリハビリ体操◇

毎月 第1・3金曜日 13:30~15:00

詳しい内容については
高齢福祉課地域支援センター
介護予防係まで
TEL 297-5903

各種証明書発行のご案内

戸籍・住民票・印鑑証明・各税関係証明書 等
※申請の際、窓口に来た方の本人確認が必要ですので、身分証明書をお持ちください。

水戸市桜川市民センター

〒311-4153
水戸市河和田町2894-4
TEL・FAX 029-251-0359
月~金曜日 8:30~17:15
(土・日・祝日・年末年始は除く)

❀ 教室 ❀

教室名	開催日	時間	会費	定員	募集人数	開講日	講師名	内容
絵手紙	第1・3月	13:30～15:30	10,000/年	18	5	5/13	青木 啓子	季節の彩を絵手紙で素敵に表現してみませんか。
フォークダンス	第2・4火	10:00～12:00	4,000×2回 (前・後期)	30	6	5/14	軍司 典子	世界各国の踊りを音楽に合わせて、みんなで楽しく踊りましょう。
カラオケ	第2・4火	9:30～12:00	8,000/年	25	5	5/14	荒木しず子	講師持参の曲でレッスン後、一人ずつ歌います。歌で元気になりましょう。
大正琴	第1水	13:30～15:30	5,000×2回 (前・後期)	10	3	5/15	菊池 久子	みんなで合奏することで、大正琴の味わい深い音色を奏でましょう。
編み物	第1・3金	10:00～12:00	8,000/年	20	5	5/10	軍司 明子	棒針・かぎ針を使用して自分の作りたいものに取り組んでいます。
3B体操	第2・4金	13:30～15:00	8,000/年	27	10	5/10	小中 恵子	ボール等の用具を使用し、音楽に合わせて体を動かす、誰でもできる楽しい体操。
詩舞	第1・3土	9:30～12:00	10,000/年	12	4	5/11	稲川 喜代子	詩吟に合わせて体全体を動かす詩舞は、健康づくりにもつながります。

❀ クラブ ❀

クラブ名	開催日	時間	年会費	定員	募集人数	開講日	講師名	内容
卓球クラブ桜	第1・3月	9:30～12:00	1,000/年	23	1	5/13	—	準備体操後、1時間練習、1時間を試合形式で行います。
書道	第2・4月	10:00～12:00	6,000×2回 (前・後期)	12	5	5/13	平賀 礼子	講師の指導と手本をもとに練習し、添削後提出。昇格めざして頑張っています。
パッチワーク	第2・4月	10:00～12:00	教材費のみ	14	1	5/13	—	自分で作りたい作品を作ります。経験者がアドバイスします。
カラオケ	第2・4月	13:30～15:30	8,000/年	15	5	5/13	高野 光男	好きな歌をもっと気持ちよく歌うために。主に演歌を基礎から丁寧に教えます。
折り紙	第3月	9:30～12:00	1,000/年	19	3	5/21	—	みんなで工夫しながら、四季のものを折ります。一緒に楽しい時間を過ごしましょう。
ヨーガ	第1・3火	10:00～11:30	7,000/年	35	6	5/7	佐久間恵子	仲間と一緒に、心と体のバランスがとれた健康美を目指して。
茶道	第2・4火	13:00～15:00	6,000×2回 (前・後期)	13	5	5/14	鎌田 宗真	《裏千家》薄茶・濃茶点前。日本の伝統文化を楽しみましょう。
新舞踊	第1・2・3火	10:00～12:00	3,000/月	10	4	5/7	小口 良子	《紫峰流》親しみやすい民謡・演歌・歌謡曲にのせて、楽しみながら踊りましょう。
ゴルフ	毎週火	19:00～20:30	11,000/年	15	6	5/14	新原清次郎	初心者から上級者まで個々に合ったレッスンを丁寧に指導。場所：ゴルフ練習場
木目込み人形	第2水	10:00～15:00	10,000/年	11	2	5/8	中山 千代子	木目込み人形やかわいい小物を一緒に作りませんか。お正月用の干支も作ります。
太極拳	第1・3水	10:00～12:00	6,000/年	37	7	5/8	小野崎 幸子	楊名時八段錦太極拳。ゆっくりとした動作で心も身体も健康に。
民謡(初級)教室	第1・3水	13:30～15:30	10,000/年	20	4	5/8	岩下 芳月	日本民謡を聞きたい・唄ってみたい方、初心者歓迎。楽しい教室です。
ハワイアンアンフラ	第1・3木	10:30～12:00	10,000/年	20	6	5/9	こまき 恵	ハワイアンらしい曲に合わせた踊りや基本のステップを楽しく練習します。
生花	第2・4木	9:30～12:00	5,000×2回 (前・後期)	21	10	5/9	小田倉 政枝	《池坊・自由花》季節の花を素敵に飾ってみませんか。
絵画	第1・3金	13:30～15:30	11,000/年	15	5	5/10	鈴木 恭子	水彩画・油彩画。5月・10月には野外スケッチも行います。
コーラス	第2・4金	9:30～12:00	3,000/月	31	10	5/10	原田 昌江	発声の基礎から丁寧に。合唱コンクール等にも参加します。
空手道	第1・3・4・5(土) 毎週(水)	土15:00～17:00 水18:00～20:00	7,000/月	30	20	5/11	佐藤 博史	《和道流》小学生以上。空手の基本・形・組手を学びます。
囲碁	第2日	9:00～16:00	3,600/月	27	3	5/12	—	会員同士が自由に対局。年4回大会を実施します。

※今年度は、卓球クラブ(水曜日)、和裁クラブ、お菓子作り教室の募集はありません。

なお、欠員により募集する場合は、窓口に掲示いたします。

※開催日は、市民センター行事等により、変更になる場合があります。

市民センター窓口開設時間変更のお知らせ

市民センターご利用の皆様へ

日ごろより、市民センターの運営にご協力をいただき、感謝申し上げます。

下記のとおり、市民センターの窓口開設時間を変更させていただきます。

今回の変更により、皆様にはご不便をおかけいたしますが、ご理解くださいますようお願い申し上げます。

なお、部屋の貸し出しにつきましては、窓口開設時間の変更に関わらず、これまでの夜間祝日等と同様に使用することが出来ますので、ご承知おき願います。

市民センター所長

■ 窓口開設時間

2019年3月31日（日）まで
月曜日から金曜日 8：30～17：15
土曜日 8：30～12：30
日曜日（祝日） 窓口開設なし



2019年4月1日（月）から
月曜日から金曜日 8：30～17：15
土曜日 窓口開設なし
日曜日（祝日） 窓口開設なし

■ ホール等，各部屋の使用時間

変更はありません（詳細は事務室でご確認ください）



みとちゃん