水戸・勝田都市計画、日立都市計画、大宮都市計画及び常北都市計画下水道の変更（茨城県決定）

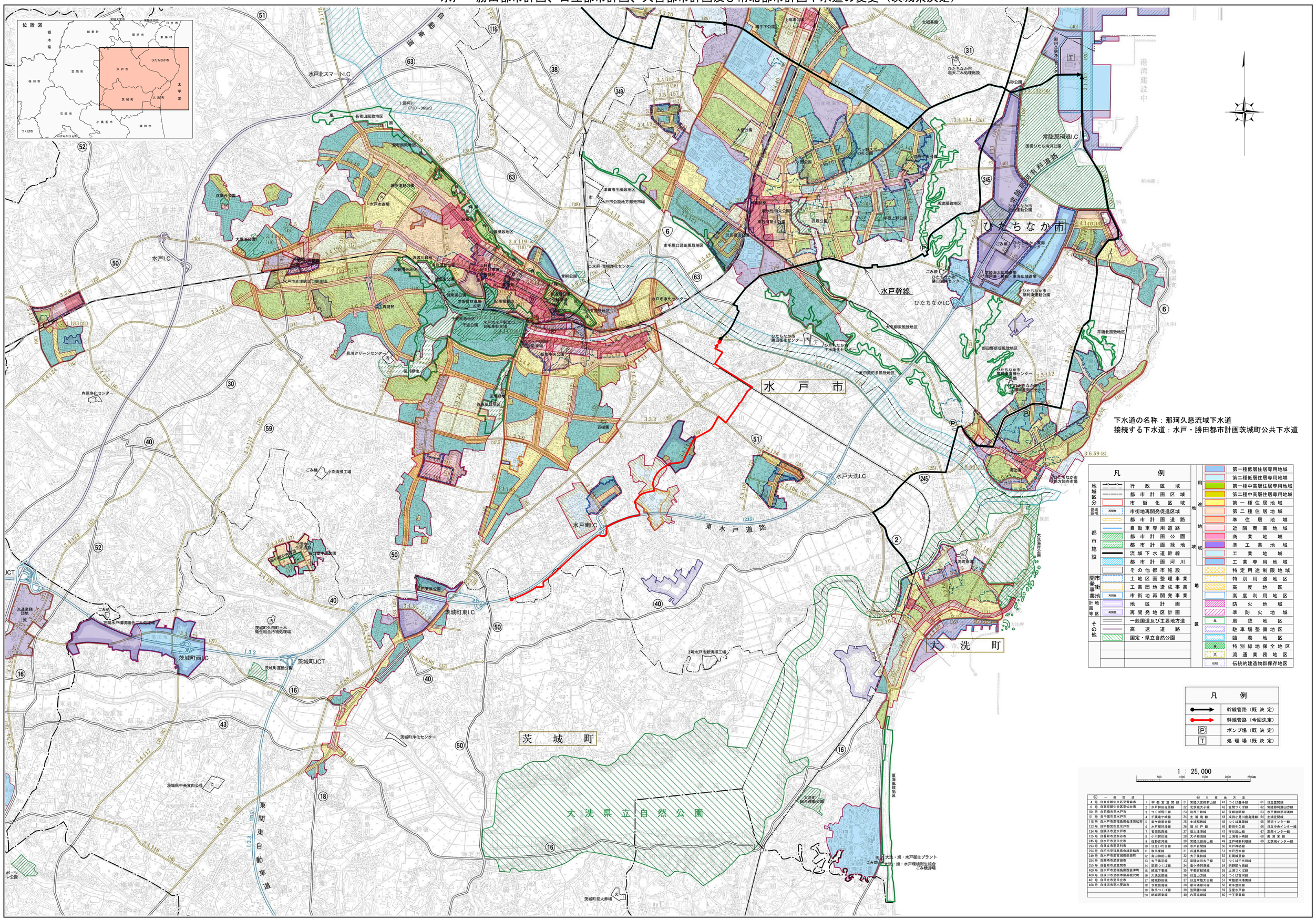

号	一般国道	号	主要地方道	号	主要地方道	号	主要地方道
4 号	自東京都中央区至青森市	1	平都宮笠間線	21	常陸大宮御前山線	41	つくば益子線	61	日立笠間線
6 号	自東京都中央区至仙台市	2	水戸鉾田佐原線	22	北茨城大子線	42	笠間つくば線	62	常陸那珂港山方線
50 号	自前橋市至水戸市	3	つくば野田線	23	鉾田三和線	43	茨城岩間線	63	水戸勝田那珂湊線
51 号	自千葉市至水戸市	4	千葉竜ヶ崎線	24	土浦佐倉線	44	成田小見川銚島湊線	64	土浦笠間線
118 号	自水戸市笠間鳥居倉津若松市	5	竜ヶ崎潮来線	25	土浦稲敷線	45	つくば真岡線	65	那珂インター線
123 号	自千葉市至水戸市	6	水戸那珂湊線	26	境 利 戸 線	46	野田牛久線	66	日立中央インター線
124 号	自鹿子市至水戸市	7	石岡筑西線	27	境大津港線	47	守谷流山線	67	高萩インター線
125 号	自香取市至鉾谷市	8	小川鉾田線	28	大子那須線	48	土浦菅ヶ崎線	68	美浦栄線
245 号	自水戸市至日立市	9	佐野古河線	29	常陸太田金山線	49	江戸崎新利根線	69	北茨城インター線
293 号	自日立市至足利市	10	日立いわき線	30	水戸岩間線	50	水戸神栖線		
294 号	自相市至福島県金津若松市	11	取手東線	31	瓜連馬渡線	51	水戸芝木線		
349 号	自水戸市至宮城県塩谷田町	12	角山御前山線	32	大子東松線	52	石岡城里線		
354 号	自高崎市至鉾田市	13	大子黒羽線	33	常陸太田大子線	53	つくば千代田線		
355 号	自香取市至笠間市	14	筑西つくば線	34	竜ヶ崎阿見線	54	鹿野間小田線		
400 号	自水戸市至福島県会津町	15	結城下妻線	35	平都宮結城線	55	土浦つくば線		
408 号	自成田市至栃木県高根沢町	16	大洗友部線	36	日立山方線	56	つくば古河線		
461 号	自日光市至日立市	17	結城野田線	37	日立常陸太田線	57	常陸那珂湊南線		
468 号	自横浜市至木更津市	18	茨城鹿島線	38	那珂湊那珂線	58	取手豊岡線		
		19	取手つくば線	39	笠間諸川線	59	玉里水戸線		
		20	結城坂東線	40	内原塩崎線	60	十王里美線		