

Mito

広報みと

令和3(2021)年

4.15

No.1500
お知らせ号

植物公園リニューアルオープン

問合せ/植物公園
(☎243-9311)



植物公園では、施設の改修や園路の拡張、植栽の見直しなどの再整備を進めています。

このうち改修工事が完了した観賞大温室と熱帯果樹温室が、4月29日(木)にリニューアルオープンします。クジャクをかたどった植木のオブジェや花壇など、他では見ることができない新たなフォトスポットを用意して、お待ちしております。

※リニューアルオープンの詳細は、「広報みと」5月1日号でお知らせします。

▼リニューアルオープン記念入園無料キャンペーン

期間中は、どなたも無料で入園できます。

期間/4月29日(木)～5月5日(水)

▼5月7日(金)から入園料が変わります

リニューアルオープンに伴い、入園料を改定します。

改定後入園料/大人300円(250円)、小・中学生と県央地域に居住する60歳以上の方150円(100円) ※()内は、30名以上の団体料金。

▼年間パスポートを販売します

販売/4月1日(木)から 料金/大人1,000円、小・中学生と県央地域に居住する60歳以上の方500円 ※発行時に、住所、氏名、生年月日が確認できるものをお持ちください。

植物公園フェスティバル

期間/5月2日(日)～5日(水) ※5月6日(木)は休園。 開園時間/午前9時～午後5時 ※入園は午後4時まで。

催し	期日	時間	定員	料金	申込み	
観賞大温室ツアー	5/2(日)～5/5(水) ※5/4(火)は、西川園長の特別ガイドを予定。	11:30、14:30	各15名	無料	4/22(木)から受け付けますので、電話で、同園へ	
花のラベル作り	5/2(日)・5/3(月)	9:00～14:00	—	1,500円	開園時間中随時	
多肉植物の寄せ植え教室		10:00、13:00	各15名			
アカザの杖作り体験	5/3(月)	10:30～12:00	10名	500円	4/22(木)から受け付けますので、電話で、同園へ	
みんなで飛ばそうシャボン玉!	5/4(火)・5/5(水)	10:30～11:00、 13:00～13:30 ※雨天中止。	—	無料	開園時間中随時	
オリジナル缶バッジを作ろう		9:00～14:00				
スイーツデコ体験		10:00～15:00				300円から
ハーブクラフト作り体験		10:00～14:00				1作品500円

14ページにも植物公園のイベントを掲載しています。あわせてご覧ください。

掲載している情報は4月1日時点のものです。新型コロナウイルス感染症の拡大防止のため、中止・延期などを行う場合があります。最新情報は、植物公園ホームページ(<https://www.mito-botanical-park.com>)をご覧ください。



今号の目次

P.2…ワクチン接種情報—基礎疾患のある方— P.3…情報ガイド/できごと P.13…水戸城の歴史的建造物が勇壮な姿を現しました P.14…プロスポーツナビ/植物公園カレンダー P.15…イベントカレンダー/各種相談窓口 P.16…水戸市保健所からのお知らせです

ワクチン接種情報 —基礎疾患のある方—

問合せ／保健予防課新型コロナワクチン事業室(☎303-6313)

接種は、16歳以上のすべての市民が対象です。職種や年齢により、接種順位が異なります。今回は、接種順位が高齢者(※1)の次である「基礎疾患のある方」について説明します。基礎疾患のある方を含め、**高齢者以外の接種や予約開始時期、クーポン券(接種券)の郵送時期は未定です**。詳細は、決まり次第「広報みと」などでお知らせします。

(※1)昭和32年4月1日以前に生まれた方。

市ホームページでは、接種に関する情報を随時更新しています。右の二次元コードからも確認できます。



基礎疾患のある方

次の(1)または(2)に該当する方です。該当することを証明する診断書などは不要です。**かかりつけ医に相談のうえ、接種を受けてください。**

(1) 次の病気や状態の方で、通院や入院している方

- 慢性の呼吸器の病気
- 慢性の心臓病(高血圧を含む)
- 慢性の腎臓病
- 慢性の肝臓病(肝硬変など)
- インスリンや飲み薬で治療中の糖尿病または他の病気を併発している糖尿病
- 血液の病気(鉄欠乏性貧血を除く)
- 免疫の機能が低下する病気(治療中の悪性腫瘍を含む)
- ステロイドなど、免疫の機能を低下させる治療を受けている
- 免疫の異常に伴う神経疾患や神経筋疾患
- 神経疾患や神経筋疾患が原因で身体の機能が衰えた状態(呼吸障害など)
- 染色体異常
- 重症心身障害(重度の肢体不自由と重度の知的障害が重複した状態)
- 睡眠時無呼吸症候群
- 重い精神疾患(※2)や知的障害(療育手帳を所持している場合)

(※2)精神疾患の治療のため入院している、精神障害者保健福祉手帳を所持している、または自立支援医療(精神通院医療)で「重度かつ継続」に該当する場合。

(2) BMI30以上の方(※3)

(※3) BMIとは、体重と身長から算出される肥満度を表す指数。BMI=体重(kg)÷身長(m)÷身長(m)。BMI30の目安：身長170cm、体重87kg

接種順位・接種対象者

接種順位	接種対象者
1	医療従事者など
2	高齢者
	高齢者施設の入所者 入所者以外の方
3	基礎疾患のある方、高齢者施設などの従事者
4	上記以外の方

※本人の同意がある場合に限り、接種を行います。

接種費用／無料

接種回数／2回 ※標準的には、1回目の接種から3週間後に2回目の接種を行います。

接種場所／個別接種…かかりつけ医など、集団接種…ミオス、イオンモール水戸内原など ※詳細は、決まり次第「広報みと」などでお知らせします。

4月上旬に高齢者へクーポン券(接種券)を郵送しました。無くさないように保管してください。

お問合せはコールセンターへ

市での接種のしくみ、クーポン券(接種券)の再発行などについて

▼水戸市新型コロナワクチン接種コールセンター
電話／0570-089-310
時間／午前9時30分～午後5時
※土・日曜日、祝日も開設。

ワクチンの副反応について

▼茨城県新型コロナワクチンコールセンター
電話／029-301-5394
時間／午前8時30分～午後10時
※土・日曜日、祝日も開設。

ワクチンの効能や注意点などについて

▼厚生労働省新型コロナワクチンコールセンター
電話／0120-761770
時間／午前9時～午後9時
※土・日曜日、祝日も開設。

65歳以上の方の介護保険料を改定します

問合せ／介護保険課(☎232-9194)

65歳以上の方(第1号被保険者)の介護保険料は、介護保険制度の安定した運営を確保するため、必要な介護サービス費用の見込みなどをもとに、3年ごとに見直しを行います。今回は令和3年～5年度の保険料を下表のとおり改定します。

なお、実際に納める保険料は、4月～9月については保険料段階の確定前のため、改定前の保険料となります。10月以降、改定後の保険料をもとに再算定した保険料をお知らせします。詳細は、市ホームページをご覧ください。お問合せください。

保険料段階	対象者	年額保険料(月額保険料)	
		改定前	改定後
第1段階	次のいずれかに該当する方 ・生活保護を受給している ・住民税非課税世帯で、老齢福祉年金を受給している、または前年の公的年金等の収入金額と合計所得金額の合計が80万円以下	21,240円 (1,770円)	21,960円 (1,830円)
第2段階	住民税非課税世帯で、前年の公的年金等の収入金額と合計所得金額の合計が、右のいずれかの方	80万円超120万円以下	35,400円 (2,950円)
第3段階		120万円超	49,560円 (4,130円)
第4段階	住民税非課税世帯だが、本人は非課税で、前年の公的年金等の収入金額と合計所得金額の合計が、右のいずれかの方	80万円以下	63,720円 (5,310円)
第5段階		80万円超	70,800円 (5,900円)
第6段階	本人が住民税課税で、前年の合計所得金額が右のいずれかの方	120万円未満	84,960円 (7,080円)
第7段階		120万円以上210万円未満 ※120万円以上190万円未満から変更。	92,040円 (7,670円)
第8段階		210万円以上320万円未満 ※190万円以上290万円未満から変更。	106,200円 (8,850円)
第9段階		320万円以上400万円未満 ※290万円以上400万円未満から変更。	120,360円 (10,030円)
第10段階		400万円以上500万円未満	127,440円 (10,620円)
第11段階	500万円以上600万円未満	134,520円 (11,210円)	139,080円 (11,590円)
第12段階	600万円以上	141,600円 (11,800円)	146,400円 (12,200円)

要介護認定の申請を受付けています

問合せ／介護保険課(☎232-9147)

要介護認定を受けている方の更新申請は、認定の有効期間が終了する60日前から受付けています。引続き介護保険のサービスを利用する場合は、忘れずに申請してください。

有効期間は、介護保険被保険者証に記載されています。申請は、高齢者支援センターや居宅介護支援事業者、介護保険施設に代行してもらうこともできます。

なお、新規申請は随時受付けています。

申請に必要な物／申請書、介護保険被保険者証(40～64歳の方は、医療保険被保険者証) ※申請書には、主治医名や医療機関情報を記入する必要があります。主治医名などを確認のうえ、お越しく下さい。 **申込み**／申請書に記入し、直接、介護保険課または各出張所へ ※申請書は、同課、各出張所、市ホームページから入手できます。

保健福祉

各種障害者手帳の申請と交付

各種障害者手帳(身体障害、知的障害、精神障害)を持つことにより、障害の種類や程度に応じて、福祉サービスなどを受けることができます。

▼身体に障害のある方(身体障害者手帳)

申請には、指定医が作成した診断書・写真などが必要です。すでに手帳をお持ちの方で、障害の追加や程度変更がある場合は、再交付を申請してください。※肢体不自由の身体障害者手帳

の申請は、障害の原因となる傷病の発生から6か月または手術後6か月が経過して障害が固定してからとなります。

▼知的障害のある方(療育手帳)

新規申請または再判定の場合、対象者が18歳未満の方は、県中央児童相談所(☎221-4150)へ、18歳以上の方は、県福祉相談センター(☎221-0800)へ判定の予約をしてください。

なお、手帳には有効期限がありますので、手帳に記載された「次の判定年月日」までに、再度、判定を受けてください。

▼精神の疾患によって日常生活や社会生活に制約のある方(精神障害者保健福祉手帳)

申請には、指定医の作成した

令和3年度納期のお知らせ 納期限/4月30日(金)

納付するもの	課税に関する問合せ
固定資産税・都市計画税第1期分	資産税課 (☎232-9141)
介護保険料第1期分 (4月2日以降に、65歳になる方は誕生日の前日が属する月、水戸市に転入した方は転入月からの保険料を10月以降に納付することになります)	介護保険課 (☎232-9194)

納付に関する問合せ/固定資産税・都市計画税については収税課(☎232-9145)、介護保険料については介護保険課 ※新型コロナウイルス感染症により納付が困難な方は、お問合せください。

市税などの納付は便利で確実な口座振替で

市税は、口座振替やインターネットでのクレジット決済、スマートフォン決済でも納税できます。例年、4月から7月にかけて、窓口が大変混雑します。新型コロナウイルス感染症の拡大防止のため、自宅などで納税ができるこれらの方法を活用してください。

各種納税方法や、徴収の猶予など、詳細は、収税課にお問合せください。

診断書または年金証書などが必要です。

なお、手帳の有効期間は2年です。期限の3か月前から更新手続きができますので、忘れずに申請してください。

申・問/障害福祉課(☎232-9173)へ

※診断書の有効期限は、作成日から3か月以内です。詳細は、お問合せください。

医療福祉制度(マル福制度)の申請はお済みですか

18歳になった最初の年度未までの子どもひとり親家庭の場合は、その親も)や、一定程度の重度障害者、母子健康手帳をお持ちの妊産婦などに対して、医療福祉費の助成(保険適用後自己負担の一部を支給)を受けるために必要な受給者証(マル福)を交付しています。

転入して間もない方、新たに対象となった方などで、まだ交付を受けていない場合は、申請手続きが必要です。助成を受けられるのは、原則申請月からとなりますので、早めに手続きをしてください。

交付対象となる条件や必要書類など、詳細は、市ホームページをご覧ください。お問合せください。

問/国保年金課(☎232-9166)

募集

脳の健康教室

簡単な学習や体操とおして、認知症の予防を目指します。

場所	期日	場所	期日
緑岡小	5/24~R4.3/7の月曜日	梅が丘小	5/28~R4.3/11の金曜日
寿小	5/31~R4.3/14の月曜日	妻里市民センター	6/15~R4.1/25の火曜日
堀原小	5/18~R4.3/1の火曜日	稲荷第一市民センター	6/16~R4.1/26の水曜日
浜田小	5/19~R4.3/9の水曜日	いきいき交流センターふれしあ(吉沢町)	6/17~R4.1/27の木曜日
五軒小	5/20~R4.3/3の木曜日		
赤塚小	5/21~R4.3/4の金曜日		

時/午前9時30分~11時30分

※妻里市民センター、稲荷第一市民センター、いきいき交流センターふれしあは、午後1時30分~3時30分。対/市内に居住する65歳以上の方 人/各20名(定員を超えた場合は抽選)

料/無料 ※テキスト代別途。申・問/4月28日(水)までに、

災害時はラジオなどで情報を発信します
FMぱるるん(76.2MHz)で割込み放送を行います。
水戸市公式Facebook・Twitterなどの各種媒体でも情報を発信します。



国民年金学生納付特例制度

問合せ/国保年金課(☎232-9529)

20歳になると国民年金に加入することが義務付けられています。所得が少なく国民年金保険料の納付が困難な学生については、申請して承認を受けることで、在学中の保険料の支払いが猶予され、後払いにすることができます。保険料を未納にしておくと、障害基礎年金などが受けられない場合がありますので注意してください。

対象/大学(院)、短期大学、高等学校、高等専門学校、特別支援学校、専修学校、各種学校、一部の海外大学の日本分校のいずれかに在学する方で、本人の前年所得が基準以下の方
※各種学校の場合、修業年限が1年以上の課程に在学している方に限ります。前年所得の基準など、詳細は、お問合せください。

承認期間/4月～令和4年3月 ※毎年申請が必要です。

申請に必要なもの/年金手帳、学生証(有効期間が表記されているもの)の写しまたは在学期間が分かる在学証明書、身分証明書(マイナンバーカードなど)

申請期間/4月から(20歳になった方は誕生月から) ※過去の期間については、2年1か月前まで遡って申請することができます。

申請先/市国保年金課または各出張所、水戸北年金事務所(大町2)へ

「追納制度」をご利用ください

学生納付特例制度の承認を受けた期間は、老齢基礎年金の受給資格期間に含まれますが、年金額には反映されません。満額にするためには、10年間遡って納入できる追納制度をご利用ください。

暮らし生活にお困りの方への相談窓口

経済的な理由で生活にお困りの方に対して、相談窓口を設置しています。専門の支援員が、自立に向けた支援を行います。
場/自立相談支援室(市役所2階)
問/自立相談支援室(☎2091・3941)または市生活福祉課(☎232・9171)

暮らし

問/同センターまたは地域支援センター(☎232・9110)

電話で、地域支援センター(☎209・5903)へ

募集 シニア初心者パソコン教室

パソコンやインターネットの楽しい活用方法を学びませんか。
期/5月13日・20日・27日の木曜日 時/午前10時～午後3時30分 場/いきいき交流センターあじさい(末広) 対/おおむね50歳以上で全日程参加できる方 人/8名(定員になり次第締切り) 料/8000円(教材費含む) 申/4月30日(金)までに、電話または、Eメールに住所、氏名(ふりがな)、性別、

年齢、電話番号、パソコン持参の有無を記入し、シニアネット水戸森田方(〒310-0005八幡町6-18、☎357-4557、info@snm310.com)へ 問/同森田方または市高齢福祉課(☎232・9174)

募集 いきいき健康クラブ

転倒防止の体操やレクリエーションなどをとおして、楽しく健康づくりを行います。 場/各市民センター 対/市内に居住する65歳以上の方 料/無料 申・問/随時受け付けますので、電話で、地域支援センター(☎2

シニアカードを利用しませんか

カードの提示により、県内協賛店舗で料金割引やポイント加算などの特典を受けることができます。店舗一覧は、カードと一緒に渡しています。 対/市内に居住する65歳以上の方 申/健康保険証、運転免許証など、住所、生年月日が確認できるものをお持ちのうえ、高齢福祉課、各出張所、各市民セ

97・5903)へ ※各市民センターの実施日や時間など、詳細は、お問合せください。

募集 ススメ幸齢者ロード

在宅医療・介護について考えます。

センターへ ※家族などが代理で申込みこともできます。 問/カードの配付については市高齢福祉課(☎232・9174) 制度については県健康長寿福祉課(☎301・3220)

水戸市役所 ☎029-224-1111(代表) https://www.city.mito.lg.jp

日…日時 期…期日、期間 時…時間 場…会場、場所 対…対象
人…定員 料…料金など 申…申込み 問…問合せ …共通事項

募集

水戸ファミリー・サポート・センター会員

育児の援助を受けたい方と行いたい方が、地域で助け合いながら子育てをする会員組織です。

時間／午前7時～午後9時の間の数時間
※病児・病後児の預かりは午後8時まで。

対象／利用会員…市内に居住または通勤する方(対象となる子どもは小学6年生以下) 協力会員…市内に居住する20歳以上の方で、子どもを自宅で預かれるか、保育施設などへの送迎ができる方

料金／利用会員から協力会員へ、1時間当たり700円(年末年始は100円増)を支払います ※病児・病後児預かりは1時間当たり1000円(土・日曜日、祝日、年末年始は100円増)。

申込み／随時受付けていますので、電話で、水戸ファミリー・サポート・センター(☎303-7277)へ ※利用には、事前登録が必要です。

問合せ／同センターまたは市子ども課(☎232-9176)



場所	五軒小学校	常澄保健センター
期日	5月～令和4年3月の火曜日	5月～令和4年3月の水曜日
時間	午前9時30分～正午	午前10時～正午

対象／未就学児とその保護者 料金／無料 申込み／当日受付 ※常澄保健センターでは、保健師による育児相談も行っています。希望する方は、事前に、同センター(☎269-5285)へ。

親子で遊びながら、情報交換や子育ての相談ができます。

募集
子育てぽかぽか広場

「スマイルキッズ」をご利用ください

保護者が入院したときや、リフレッシュしたいときなどに、一時的に子どもを預かります。期／月・土曜日(祝日可)。年末年始を除く。時／1日…午前9時～午後5時、半日…午前9時～午後1時または午後1時～5時 場／一時預かり事業所あかつかスマイルキッズ(ミオス内) 対／水戸市に住民票がある6か月以上の未就学児 料／1日…2100円、半日…1050円 申／利用日の2週間前から受付けますので、直接または電話で同事業所(☎309-5101)へ ※利用には、事前登録が必要です。

問／同事業所または市子ども課(☎232-9176)

障害者就労施設
手作り製品共同販売会

市内の障害者就労施設に通所する障害者が、一つ一つ手作りした、製品を販売します。日／毎週水曜日、午前11時30分～午後0時30分 場／市役所1階南側出入口付近 販売製品／弁当、パン、雑貨など 問／市障害者共同受発注センター(障害福祉課内、☎291-3948)

花苗を販売します

知的障害者就労支援施設はげみ(河和田町)で育てた花苗を販売します。種類／サルビア、マリーゴールドなど 価格／1ポット70円から ※50ポット以上注文の場合は、配達も受け付けます。問／同施設(☎880-8852・4699または☎307-4051)



募集
要約筆記入門講座

聴覚に障害のある方に、その場の音声情報を伝える要約筆記の基本を学ぶ入門講座です。期／6月9日～7月14日の水曜日(全6回) 時／午後6時45分～8時45分 場／市福祉ボランティア会館(ミオス2階) 対／市内に居住・通学する18歳以上の方 人／10名(定員になり次第締切り) 料／500円(教材費)

申／5月28日(金)までに、往復はがきに、住所、氏名、年齢、電話(ファックスの番号を記入し、水戸要約筆記サークル「蒨」野崎方(☎・☎297-8179)へ 問／同野崎方または市障害福祉課(☎232-9173)

募集
Mitō
ごどもボランティア隊

小学生にできる身近なボランティア活動や福祉体験をとおして、多くの人と関わりながら協力する楽しさを学びます。期／5月8日(土)～令和4年2月 対／市内に居住または通学する小学生 人／20名(定員になり次第締切り) 料／無料(保険料別途)

申・問／4月26日(月)の午前10時から受付けますので、電話またはファックスに、住所、氏名、



近所SNSマチマチ
「広報みと」をご覧になります。
利用者同士でさまざまな情報を交換できます！



水戸市公式LINEアカウント
「広報みと」の発行をお知らせします！
イベント情報なども随時配信中♪

マチマチ

保存樹等の指定

市では、保存することが必要な樹木や樹林地、生垣について、保存樹等への指定を行っています。推薦のあった樹木等は、審査のうえ保存樹等に指定し、毎年、奨励金を支給します。

なお、保存樹等のせん定などの維持管理を市で行うことはありません。

指定の対象

▼保存樹

- ・市民に親しまれ、美観風致を維持するために保存することが必要な樹木
- ・次のいずれかを満たし、健全かつ樹容が美観風致上特に優れていること ①1.5mの高さにおける幹周囲が1.2m以上 ②樹高が10m以上 ③株立ちした樹木で、樹高が3m以上 ④はん登性樹木で、枝葉の面積が30㎡

▼保存樹林地

- ・樹木などが集団で生息している土地または隣接している土地がこれと一体となって良好な自然環境を形成し、保存することが必要な樹林地
- ・面積が500㎡以上あり、健全かつ良好な自然環境を形成

▼保存生垣

- ・健全かつ良好な自然環境を形成
- ・生垣をなす樹木の集団で、その延長が15m以上で、健全かつ良好な自然環境を形成

申込・問合せ／随時受付けていますので、直接、公園緑地課(☎232-9214)へ

※推薦を受けた樹木などが、必ず指定されるものではありません。詳細は、お問合せください。

申・問／4月15日(木)～5月14日(金)に、電話で、地域保健課(☎243-7311)へ

イベントの運営などをおし、地域に貢献したい方を募集します。
対／市内に居住または通勤・通学するおおむね18～30歳の方
年会費／1000円
申・問／随時受付けていますので

募集

みと青年会会員



電話番号、学校名、学年を記入し、市社会福祉協議会ボランティアセンター(☎309-1011、☎309-1139)へ

団体名・申込先	定例会	場所	年会費
内原町くらしの会 谷萩八重子(☎259-4722)	第2 火曜日	内原市民センター	1,000円
つねずみ消費者友の会 田山喜子(☎269-9590)	第3 木曜日	JA水戸ふれあいハウス(東前町)	500円
水戸暮らしの会 種村和子(☎252-9351)	第2 金曜日	五軒市民センター	1,500円

申込み／随時受付けていますので、電話で、各申込先へ ※活動時間など、詳細は、お問合せください。

募集

消費者団体会員

身近な消費生活に関する疑問や環境問題などを学び、実践活動を行います。

で、電話で、生涯学習課(☎306-6092)へ

間／生活安全課(☎224-1113)

また、必ず防犯登録をするとともに、自転車保険に加入してください。

放置された自転車などは、まちの景観を損ねるだけでなく、歩行者や車両の通行の妨げとなり危険です。また、自転車の盗難など、新たな犯罪にもつながります。

自転車などの放置はやめましょう

間／市消費生活センター(☎226-4194)または市民生活課(☎226-9151)

募集

みとちゃん健康マイレージ協賛企業・団体

市民の皆さんが、健診を受けるなどの健康目標を達成し、応募すると、抽選で賞品・特典が当たる「みとちゃん健康マイレージ」。事業に協賛し、健康増進に寄与する賞品・特典を提供していただける企業・団体を募集します。協賛いただいた企業・団体は市ホームページなどで紹介されます。詳細は、お問合せください。

募集

農業委員

任期／任命日から令和5年7月19日まで 募集人数／2名 選考方法／市に設置する選考委員会による選考

※「推薦」と「自らの応募」の2種類あります。詳細は、お問合せください。

申・問／4月13日(火)～5月12日(水)(当日消印有効)に、申込書に記入し、直接または郵送で、水戸市農業委員会事務局(〒310-8610、☎232-9264)へ ※申込書は、同事務局、各出張所、各市民センター、市ホームページから入手できます。

開放学級と放課後子ども教室の 民間委託を進めています

問合せ／放課後児童課(☎303-6771)

市では、市立小・義務教育学校で、労働などにより保護者が昼間いない児童を対象に、開放学級を実施しています。4月から、市内全校で、開放学級と放課後子ども教室の運営を民間事業者に委託しています。今後も、開放学級の待機児童ゼロの継続と、内容の充実に努めます。

また、開放学級での勤務を希望する方は、各受託者にお問合せください。

学校名	受託者
河和田、上中妻、双葉台、赤塚、鯉淵、妻里、内原	(株)アンフィニ(☎0297-20-7573)
新莊、常磐、柳河、渡里、石川、飯富、堀原、国田	(株)アンフィニ(☎0297-20-7573)
緑岡、寿、見川、千波、梅が丘、笠原	シダックス大新東ヒューマンサービス(株)(☎029-830-7582)
三の丸、五軒、城東、浜田、上大野、下大野、稲荷第一、稲荷第二	生涯学習倶楽部(☎090-1427-8376)
吉田、酒門、吉沢、大場	生涯学習倶楽部(☎090-1427-8376)

自治金融・振興資金

	自治金融	振興資金
資金用途	運転資金・設備資金	
限度額	1,000万円	2,000万円
返済期間	7年(据置き期間設定可)	
利息	借入時期により異なります。詳細は、お問合せください	
担保	不要	要

し、その金利の一部と信用保証
運転・設備の必要資金を融資

料の全部を、市が助成する制度です。

対／市内に3か月以上住所または事務所を有し、同一事業を営んでいる中小企業者で、市税の滞納がない方 内容／信用保証料の全額補助と利子の補助(3年間、年1%以内) 申／直接、水戸商工会議所または市各商工会へ問／同会議所(☎224-33315)、水戸市常設商工会(☎269-4214)、水戸市内原商工会(☎259-28003)または市商工課(☎232-9185)

中心市街地店舗、 事務所等開設促進補助金

店舗や事務所などの立地と雇用の拡大を促すため、建物を賃借して店舗などを開設または増設する事業者に、改装費と償却資産取得費の一部を補助します。申請の前に相談が必要です。補助の条件など、詳細は、お問合せください。

問／商工課(☎232-9185)

まちなか空き店舗 対策補助金

まちなかのにぎわい創出のため、中心市街地などの空き店舗で新たに事業を開始する事業者に、改装費の一部を補助します。申請の前に相談が必要です。補助の条件など、詳細は、お問合せください。

問／商工課(☎232-9185)

下水道事業受益者 負担金の申告

公共下水道は、快適な生活環境と、川や湖の水質保全のために欠かせない施設です。

新たに公共下水道が利用可能になった区域の方は、整備費の一部として、土地に対して一度限り、受益者負担金の納付が必

要になります。対象となる土地の所有者には、4月下旬に申告書を送付しますので、期限までに必ず申告してください。

対象区域／大塚町、笠原町、河和町、北見町、小吹町、酒門町、渋井町、杉崎町、住吉町、東野町、中丸町、浜田1丁目、浜田町、開江町、平須町、見川3丁目、見川4丁目、見川町、吉沢町、米沢町、渡里町 ※対象は、各区域の一部。負担額／土地1㎡あたり320円

問／下水道管理課(☎232-9221)

鉛製給水管の調査に ご協力を

鉛製給水管の調査を、身分証明書を持参した市職員が行っています。水道メータ周りの配管調査を行いますので、ご協力をお願いいたします。

なお、調査費用などはかかりません。

問／給水課(☎231-4112)

し尿収集作業に ご協力ください

し尿くみ取りは、祝日を除く月々金曜日に行います。水戸地区は、し尿くみ取りの必要がなくなったときや届出の内容を変更するときは、衛生事業課へ連



マイ広報紙
インターネット上で「広報みと」をご覧になれます。
記事検索もできます！

優良タクシー乗務員

問合せ／観光課(☎232-9189)

市では、おもてなしや観光案内に優れた乗務員を、市優良タクシー乗務員として認定しています。今年度、新たに9名を認定し、55名となりました。

市優良タクシー乗務員は、認定証を車外に掲示しています。また、乗務員の情報は、市ホームページから確認できます。



▼今年度認定した乗務員

氏名	事業所
黒澤霞	NK観光(☎305-3331)
宗像正一	茨城第一交通(☎241-6611)
藺部和広	観光第一交通(☎253-1125)
鈴木孝	
入江美千男	グローバルグループ(☎350-3130)
和田洋海	第一常陽タクシー(☎225-6362)
高村善行	
安達兵蔵	千波タクシー(☎227-3009)
綿引和男	

危険なブロック塀等の撤去を支援します

危険なブロック塀等を対象に、撤去費用の補助を行います。申請前に、事前に相談してください。対／市内の通学路などに面するブロック塀等で、耐震診断の結果、危険と判定されたもの補助額／撤去費用の3分の2(限度額20万円)

※限度額は、ブロック塀等の長さによって異なります。補助を受けるためには、撤去前の申請が必要です。申請期限や条件など、詳細は、お問合せください。申・問／直接、建築指導課(☎232-9210)へ

建築工事後は完了検査を受けましょう

建築確認を受けた建築物は、建築基準法の規定に基づき、工事完了時に検査を受けなければなりません。この検査は、建築物が建築基準法の関係規定に適合しているかを現地で調べるものです。検査を受けるには、「完了検査申請書」を提出してください。その際に、床面積に応じた手数料が必要です。申請方法など、詳細は、工事

監理者に相談するか、建築指導課にお問合せください。申・問／同課(☎232-9210)へ

私道の工事費を助成します

私道の舗装新設工事をする方に対し、一定の条件を満たす場合に、工事費の一部を助成します。助成を受けるには、工事前の申請が必要です。詳細は、市ホームページをご覧ください。申・問／随時受付していますので、直接、建設計画課(☎232-9233)へ

危険物取扱者試験

日／6月26日(土)、午前9時30分から 場／水戸啓明高校 料／甲種6000円、乙種4600円、丙種3700円 申／5月6日(木)～17日(月)当口消印有効に、直接または郵送で、消防試験研究センター茨城県支部(〒310-0852笠原町978-25茨城県開発公社ビル4階)へ ※申込書は、同センターにあります。同センターホームページ(<https://www.shoubo-shen.or.jp/>)の5月3日(月)～14日(金)に電子申請もできます。申・問／同センター(☎301-1150)または市火災予防課(☎221-0145)へ

文化・教養・スポーツ

募集 「水戸まちなかフェスティバル」出展団体

国道50号(大町交差点)～水戸中央郵便局前交差点を歩行者天国として、アート、グルメ、エントナーテインメントなどが集結します。出展してみませんか。日／9月26日(日)、午前10時～午後4時 募集内容／参加体験、飲食、物販など ※飲食、物販は出展料が必要。審査を行う場合があります。人／10組程度 申・問／4月14日(水)～5月14日(金)に、申込書に記入し、ファックスまたはメールで、水戸まちなかフェスティバル実行委員会事務局(商工課内、☎232-9185、☎232-9232)へ mitofes@city.mito.jp へ ※申込書は同課、市ホームページから入手できます。詳細は、お問合せください。

募集 市芸術祭出演者

▼合唱祭
期／6月27日(日) 対／市内で活動を行う6名以上で編成された女声合唱団・男声合唱団・混声合唱団 料／一団体1万2000円 申込期限／5月6日(木)

▼市民音楽会

期／7月24日(土)・25日(日) 対／市内で音楽活動を行う高校生以上の団体 料／一団体7000円 種目／独唱、重唱、独奏、重奏、合奏 申込期限／5月21日(金)

募集 歴史探訪ウォーキング

保和苑や愛宕山古墳などの史跡を巡ります。日／6月12日(土)、午前8時30分～午後1時 ※小雨決行。荒天時は、翌日に延期。場／リリーアリーナMITO駐車場集合 コース／全長9.5km 対／18歳以上の方 人／20名(定員になり次第締切り) 料／1500円(昼食代、保険料を含む) 持ち物／タオル、飲み物 申／4月28日(水)～6月4日(金)に、申込書に記入し、直接、総合運動公園体育館へ ※申込書は、同施設またはスポーツ振興協会ホームページ(<http://maas.or.jp/>)から入手できます。申・問／同協会(☎243-0111)

掲載している情報は4月1日時点のものです。新型コロナウイルス感染症の拡大防止のため、中止・延期などを行う場合があります。

水戸市役所 ☎029-224-1111(代表) <https://www.city.mito.lg.jp>

日…日時 期…期日、期間 時…時間 場…会場、場所 対…対象
人…定員 料…料金など 申…申込み 問…問合せ …共通事項

屋内プールをご利用ください

問合せ／青柳公園(☎225-6931)、小吹運動公園(☎241-9121)

施設名	曜日	時間	料金
青柳公園 屋内プール	火・木	18:00~21:00	夏季(6~9月) 一般 430円 中学・高校生 280円 小学生以下 190円
	土	13:00~16:00 18:00~21:00	
	日	13:00~16:00	
小吹運動公園 屋内プール	水・金	18:00~21:00	冬季(10~5月) 一般 510円 中学・高校生 370円 小学生以下 250円
	土	10:00~12:00 13:00~16:00 18:00~21:00	
	日	10:00~12:00 13:00~16:00	

注意事項

- ・プールキャップを必ず用意してください
- ・小学生以下の利用時は、一緒に入る保護者の付添いが必要(保護者1人につき子ども3人まで)です。中学生の夜間利用時は、保護者の送迎が必要です
- ・大会などで利用できない日もあります。また、祝日は、臨時開放を行う場合がありますので、お問合せください

募集

聖火リレー
サポーターランナー

水戸市は、聖火リレーの茨城県ルート1日目のゴール地点です。千波公園ふれあい広場に入場する、水戸市区間の最終走者に続いて走ってみませんか。

日/7月4日(日)、午後7時~8時 対/市内に居住する中学生 人/20名(定員を超えた場合は抽選) 料/無料 申/4月19日(月)~5月7日(金)(必着に、申込書に記入し、直接または郵送で、水戸市スポーツ課〒310-8610へ) ※申込書は、同課または市ホームページから入手できます。下の二次元コード

ドからも申込みます。応募要件など、詳細は、同ホームページをご覧ください。お問合せください。



募集

水戸軟式ナイター
野球大会

期/5月9日~6月13日の日曜日 時/午後7時~9時 場/総合運動公園軟式球場 料/1万8000円 ※新規チームは、登録料5000円が必要です。申/4月28日(水)までに、電話で、水戸軟式ナイター野球連盟事務局武土方(☎243-8481)へ

問/同武土方または市スポーツ課(☎306-8136)

問/同館(☎225-4425)または市歴史文化財課(☎306-8132)

申/問/4月24日(土)から受付けますので、電話で、森林公園森の交流センター(☎252-7500)へ

募集

歴史館ボランティア

県立歴史館の各種イベントでの運営支援や、子どもたちの校外学習支援等を行うボランティアを募集します。

活動期間/令和4年3月31日まで 活動場所/同館 対/18歳以上の方 申/随時受付けていますので、申込書に記入し、Eメールまたはファックスで、同館(☎225-4277、you@rekishikan.museum.iba.nagano.lg.jp)へ ※申込書は、同館または同館ホームページ(<https://rekishikan-ibk.jp>)から入手できます。

募集

博物館ボランティア

市立博物館の受付や展示の案内、催し物の補助を行うボランティアを募集します。

活動期日/土・日曜日、祝日、展覧会会期中 活動時間/午前9時30分~午後4時30分 場/市立博物館 対/18歳以上の心身ともに健康な方 人/若干名 申/問/4月24日(土)~5月21日(金)に、電話で、市立博物館(☎226-6521)へ ※詳細は、お問合せください。



おもちゃの交換会でのボランティアの様子

募集
野菜づくり体験

指導員のもと、有機栽培で葉菜や根菜、果菜などを作ります。

期/5月9日(日)~8月22日(日) ※2回、全8回。 時/午前10時~正午 場/ふるさと農場 対/農業未経験の方 人/10組(1組~4名、定員になり次第締切り) 料/無料

県立歴史館企画展

「中世佐竹氏の世界―千秋文庫所蔵文書から―」と題し、南北朝時代から江戸幕府が開かれたころの古文書を紹介します。

期/4月29日(木)~6月13日(日) 場/県立歴史館 料/一般350円、大学生180円、満70歳以上170円 高校生以下無料 ※5月13日(木)は、満70歳以上の方無料。詳細は、お問合せください。

県近代美術館企画展

「日本画の150年 明治から現代へ」と題し、日本画の歴史をたどります。

期/4月17日(土)~6月20日(日) 時/午前9時30分~午後5時(入場は午後4時30分まで) 場/県近代美術館 料/一般610円、満70歳以上300円、高校生・大学生370円、小学生240円 ※6月5日(土)は、満70歳以上の方無料。

災害時はラジオなどで情報を発信します
FMぱるるん(76.2MHz)で割込み放送を行います。
水戸市公式Facebook・Twitterなどの各種媒体でも情報を発信します。



親子で絵本 ブックスタート

市内の1歳未満の子どもに、絵本を一冊プレゼントします。各図書館窓口で、開館時間中いつでも絵本を受取れます。子ども一人につき、1回限り。▼特設会場での読み聞かせ
場・期／東部図書館…5月13日(木)・27日(木) 西部図書館…6月10日(木)・24日(木) 見和図書館…7月15日(木)・26日(日) 時／午前9時30分～午後3時30分 ※一組15分程度。申／各開催日の前日までに、電話で、中央図書館(☎226-3951、☎225-2769)へ
対／市内に居住する1歳未満の子どもとその保護者 人／各54組(定員になり次第締切り) 持ち物／母子手帳
※詳細は、市立図書館ホームページ(https://www.library-mito.jp)をご覧ください。お問合せください。

問／中央図書館

4月23日(金)～5月12日(水)は「こどもの読書週間」です

標語 「いっしょによもう、
いっぱいよもう」

開館時間／午前9時30分～午後8時
休館日／中央・見和・常澄・内原図書館…金・第1木曜日
東部・西部図書館…月・第1木曜日 ※祝日は開館。
料金／無料
※定員のあるイベントは、定員になり次第締切り。詳細は、市立図書館ホームページ(https://www.library-mito.jp)をご覧ください。

中央図書館(大町3、☎226-3951)

期日	時間	イベント
4/22(木)～5/13(木)	開館時間中 11:00～11:30	「分類ぱっちゃん・ラリー」 「おうちでおはなし会パック」※なくなり次第終了。

- ① 分類ぱっちゃん・ラリー…図書館の10分類の本を、期間中に何種類読めるか挑戦します。借りる本の分類ごとに参加カードに印をつけ、印の数に応じて景品があります。
- ② おうちでおはなし会パック…乳幼児向けに、おうちで読み聞かせを楽しめるような3冊をセットにして貸し出します。

東部図書館(元吉田町、☎248-4051)

期日	時間	イベント
4/24(土)	10:30～11:15	「えいごdeマジカルおはなし会」
5/ 5(水)	9:30集合 10:00～12:00	「春の公園自然観察教室」 場所／東部文化公園 定員／10名 申込み／4月18日(日)の午前9時30分から、カウンターで受け付け ※定員に満たない場合は、4月20日(火)から電話でも受け付けます。

- ① えいごdeマジカルおはなし会…英語を使った読み聞かせなどを楽しみます。

西部図書館(堀町、☎255-5651)

期日	時間	イベント
5/ 2(日)	13:00～14:00	「カーネーションをつくろう！」 対象／3歳～小学生までの子どもとその保護者 定員／8組 ※一組2名まで。 申込み／4月18日(日)の午前10時から、カウンターまたは電話で受け付け
4/23(金)～5/16(日)	開館時間中	「えほんdeクイズ」 ※記念品がなくなり次第終了。

見和図書館(見和2、☎350-2051)

期日	時間	イベント
4/24(土)～5/23(日)	開館時間中	「こども読書スタンプラリー」 ※記念品あり。

常澄図書館(大串町、☎269-1751)

期日	時間	イベント
4/24(土)～5/12(水)	開館時間中	「つねずみぬりえ」
5/ 9(日)	15:30～16:00	「電子図書館でおはなし会」 対象／3歳～小学生の子どもとその保護者 定員／3組 ※一組2名まで。 申込み／4月18日(日)の午前10時から、カウンターまたは電話で受け付け

- ① つねずみぬりえ…オリジナルの塗り絵を配布。完成した塗り絵を持ってくると、図書館に展示されます。

内原図書館(内原町、☎291-6451)

期日	時間	イベント
4/24(土)～5/13(木)	開館時間中	「えほんdeクイズin内原」 ※記念品がなくなり次第終了。
5/ 8(土)	15:00～16:00	「子ども映画会『世界名作アニメ 三人の騎士』より」 定員／15名 申込み／当日受付 ※上映後、折り紙教室あり。

一日図書館員を募集します /

日時／5月9日(日)、午前9時～午後2時
場所／各図書館
対象／市内に居住する小学4～6年生
定員／各館4名(定員になり次第締切り)
内容／図書館の見学、カウンター実習など
申込み／4月25日(日)の午前9時30分から受け付けますので、各館カウンターへ ※電話でも受け付けます。

掲載している情報は4月1日時点のものです。新型コロナウイルス感染症の拡大防止のため、中止・延期などを行う場合があります。

スプリングフェスティバル in 水戸 2021

偕楽園、森林公園、植物公園などでさまざまな催しを行います。春を満喫しませんか。
※植物公園の催しについては、表紙をご覧ください。

▼水戸のつつじまつり

偕楽園ではキリシマツツジやドウダンツツジなど約380株、森林公園ではヤマツツジやクルメツツジなど約1万株が咲き競います。
期間／4月17日(土)～5月9日(日)
場所／偕楽園、森林公園など
問合せ／水戸観光コンベンション協会(☎224-0441)



▼森林公園フェスティバル

期間／4月29日(木)～5月5日(水)

※開園時間は6:00～19:00。催しは、いずれも無料。当日受付。森の文化教室作品展は、最終日は15:00まで。

催し	期日	時間	場所
森の文化教室作品展	5/1(土)～5/5(水)	9:00～17:00	森
子ヤギふれあいコーナー	4/29(木)～5/5(水) ※雨天中止。	11:00～14:00	ふ
森のコンサート	4/29(木)	12:30～13:30	森

森…森の交流センター ⑤…ふれあい牧場

問合せ／森林公園森の交流センター(☎252-7500)

シールラリーでプレゼント！

市内の各施設を巡って、シールを集めた方には、みとちゃんのオリジナルグッズをプレゼント！

期間／5月5日(水)まで

台紙・シールの設置場所／植物公園、森林公園、偕楽園、弘道館

引換場所・景品／2か所のシールを集めた方…各施設または観光課で、

みとちゃんオリジナル缶バッジ(先着500名) 4か所すべてのシールを集めた方…観光課で、みとちゃんオリジナルアクリルスタンドキーホルダー(先着150名)

問合せ／観光課(☎232-9189)



詳細は、市ホームページをご覧ください。右の二次元コードからも確認できます。



PHOTO NEWS できごと

水戸歴史まち歩きツアー

3月13日・20日に、市内の史跡を徒歩やバスで巡るツアーを開催。参加者の皆さんは、水戸城跡や弘道館・偕楽園などを歩きながら、ガイドから水戸学の思想や、幕末の水戸の人々が世の中に与えた影響について解説を聞き、理解を深めました。

参加した方は「^{いっしょういっしょう}一張一弛の考えに共感しました。市街地にある身近な場所なので、もう一度ゆっくり歩いてみたいです」と話していました。



クラウドファンディングで「1日水戸市長」に就任

感染症の影響を受けた観光関連事業者を支援するためのクラウドファンディング「YELL MITOプロジェクト」。支援メニューのうち、「1日水戸市長」に出資した市内在住の柴崎芳輝さんが、3月19日、市長に就任しました。

就任式後、事務の決裁や、議場での所信表明、市内施設の視察などを体験した柴崎さん。「私の支援が誰かの役に立つなら嬉しいです」と話しました。



二の丸角櫓



白壁塀



水戸城の歴史的建造物が勇壮な姿を現しました

問合せ／歴史文化財課 (☎306-8132)

市では、歴史的景観の向上を図り、水戸城跡周辺を市民の皆さんなどが集い交流する場とするために、歴史まちづくりを推進しています。その一環として、平成29年から、大手門・二の丸角櫓などの復元整備事業を進めてきました。このうち大手門は令和元年度に完成。水戸城のシンボルといえる存在で、高さ約13.3m、幅は約17.1mあり、土塁に接する大手門としては国内最大級です。現在は、二の丸角櫓の周辺道路の整備を行っています。

また、市では、復元整備にあわせて、白壁塀を整備するなどの景観づくりを行いました。水戸城跡周辺の「水戸学の道」は、歴史や文化を学ぶことができる散策コースになっています。

※二の丸角櫓は、周辺道路の整備が完了し次第、公開します。詳細は、「広報みと」6月1日号に掲載する予定です。



大手門

古の水戸城址復興記念事業

問合せ／市観光課 (☎232-9189) または水戸観光コンベンション協会 (☎224-0441)

水戸学の道を中心とする記念イベントを開催します。

①水戸城大手門ライブ

日時／4月30日(金)、午後4時30分～8時30分

場所／水戸大手門広場など

主な内容／吹奏楽演奏、太鼓・雅楽の演奏、花火の打上げ、水府提灯の展示など

主催／三の丸自治コミュニティ連合会、水戸藩葵組

②古の水戸城址整備完成記念イベント

日時／5月1日(土)、午前10時～午後3時

場所／県三の丸庁舎広場など

主な内容／武道演武(水戸東武館)、吹奏楽演奏など

主催／水戸観光コンベンション協会

※当日は、水戸御祭行列が会場周辺で行われます。行列は正午以降、会場を通る予定です。



プロスポーツナビ

問合せ/FC水戸ホーリーホック(☎0296-88-3900)、茨城ロボッツ・スポーツエンターテインメント(☎050-1745-6802)、市スポーツ課(☎306-8136)
チケットは、インターネットやコンビニエンスストアなどで購入できます



プロサッカークラブ 水戸ホーリーホック



順位…J2リーグ 6位(3勝0分2敗)

得点量産中

チャンスには多くの選手が攻撃参加するなど、積極的な姿勢を貫き得点を重ねるホーリーホック。今後の試合では、特に栃木SCとの北関東ダービーは必見です。お互いのプライドをかけた、熱く激しい試合となるでしょう。

▼ホームゲーム日程

会場/ケーズデンキスタジアム水戸

日時	対戦相手
4/21(水)、19:00	ジェフユナイテッド千葉
5/ 2(日)、14:00	V・ファーレン長崎
5/ 9(日)、14:00	栃木SC



▼選手紹介

あんどうみずき
安藤瑞季 選手(21歳)

背番号11/FW/175cm/75kg

体の強さを生かし、ゴールに迫る生粋の点取り屋。相手に囲まれても果敢にドリブルをしかけ、シュートを放ちます。

©MITOHOLLYHOCK



プロバスケットボールクラブ 茨城ロボッツ



順位…B2リーグ東地区 2位(33勝13敗)

昇格へ突き進む

一部の試合が、感染症の影響で中止となってしまいました。チームは今できることに集中し、前へ進んでいます。昇格プレーオフに向けて、引き続き応援よろしくお祈りします。

▼ホームゲーム日程(最終節)

会場/アダストリア みと アリーナ

日時	対戦相手
4/30(金)、19:00	仙台89ERS
5/ 1(土)、15:00	

※このほかの試合日程など、詳細は、茨城ロボッツ公式ホームページをご覧ください。



▼選手紹介

アブドゥーラ クウソー 選手(37歳)

背番号31/C/206cm/111kg

体を張った献身的なプレーが魅力。守備やアシストで勝利に貢献しています。また、日本でのプレー経験も豊富です。

©IRSE/Akhide TOYOSAKI

掲載している情報は、4月1日時点のものです。新型コロナウイルス感染症の拡大防止のため、変更となる場合があります。



水戸市植物公園 Mito botanical park

https://www.mito-botanical-park.com ☎243-9311 ☎241-1211
〒310-0914 小吹町504 開園時間/9:00~17:00(入園は16:00まで)
休園/月曜日(祝日・振替休日のときは翌日) ※入園料がかかります。

① 申込みは、申込開始日の8:30から、電話で受付可(当日受付は除く)

催し

植物公園・七ツ洞公園

イングリッシュローズ&ハーブフェア

植物公園と七ツ洞公園では、バラが見ごろを迎えます。2つのガーデンを巡って、バラを楽しんでみませんか。

期間/5月22日(土)~6月6日(日)



展示など

植物館 最終日は16:00まで

春のセッコク・長生蘭展

期日/5月8日(土)・9日(日)

バイオリンとギターのミニ演奏会

期日/5月16日(日)
時間/11:00~11:30、14:00~14:30

「楽しいスケッチ倶楽部」作品展

期間/5月18日(火)~23日(日)

春の弦楽コンサート

期日/5月23日(日)
時間/12:00~13:30

山野草と陶芸展

期日/5月29日(土)・5月30日(日)

参加者募集

定員になり次第締切り

刈込みトピアリーを作ってみよう

期日/4月29日(木)
時間/13:30~15:30
定員/20名
料金/2,200円
申込開始日/4月22日(木)



ハーブレッスン ポプリ制作

期日/5月20日(木)
時間/13:30~14:30
定員/15名
料金/800円
申込開始日/5月6日(木)



ハーブレッスン タッジー・マッジー

期日/6月3日(木)
時間/13:30~14:30
定員/15名
料金/500円
申込開始日/5月20日(木)



植物公園ツアー

期日/5月22日(土)
時間/10:30から(40分程度)
受付場所/料金所前
定員/20名
料金/無料
申込み/当日受付



花の撮影教室

期日/6月5日(土)
時間/10:00~12:00
定員/10名
料金/無料
持ち物/カメラなど
申込開始日/4月29日(木)



掲載している情報は4月1日時点のものです。新型コロナウイルス感染症の拡大防止のため、中止・延期などを行う場合があります。

May 2021

5月 CALENDAR イベントカレンダー

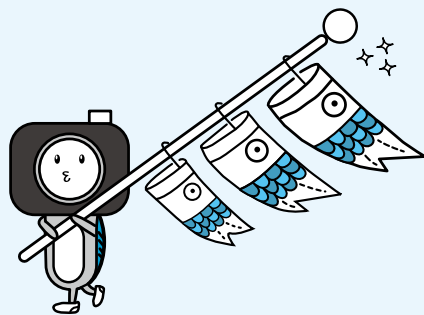

◎印は有料です ☆印は事前の申込みが必要です

日	曜	内容	日	曜	内容
1	土	古の水戸城址整備完成記念イベント(13時) (観協) ◎☆ゆうくんとマツトさんの「おじいちゃんはおロボットはかせ」(14:00~14:50、2~5日は11:00~11:50)水戸芸術館 (芸術) ◎茨城ロボッツ VS 仙台89ERS (15:00から) ケーズデンキスタジアム水戸 (スポ) ◎☆小曽根真 OZONE 60(ピアノ)(17:00から)水戸芸術館 (芸術)	13	木	前月からの催し 水戸のつつじまつり(12時、9日まで) (観協) 森林公園フェスティバル(12時、5日まで) (森林) ◎「3.11とアーティスト:10年目の想像」展(9日まで)水戸芸術館 (芸術)
			14	金	
			15	土	
			16	日	
			17	月	
18	火		18	火	
19	水		19	水	
2	日	植物公園フェスティバル(表紙、5日まで) (植物) ◎水戸ホーリーホック VS V・ファーレン長崎(14:00から) ケーズデンキスタジアム水戸 (スポ)	20	木	茨城放送「消費生活について」(17:15から) (消費)
3	月	憲法記念日	21	金	◎☆ちょっとお昼にクラシック 砂川涼子(ソプラノ)(13:30から)水戸芸術館 (芸術)
4	火	みどりの日	22	土	◎☆パンドラの鐘(18:00から、23日は13:00から)水戸芸術館 (芸術)
5	水	こどもの日 水戸市成人の日式典(10:00から、14:00から)アダストリア みとアリーナ (生涯)	23	日	ぴんころ地藏さんご縁日(9:30~11:30)桂岸寺 (観光) ◎水戸ホーリーホック VS ヴァンフォーレ甲府(14:00から) ケーズデンキスタジアム水戸 (スポ)
6	木				
7	金		24	月	
8	土	茨城放送「マイタウン水戸」(9:40~9:55) (魅力)	25	火	
9	日	◎水戸ホーリーホック VS 栃木SC(14:00から)ケーズデンキスタジアム水戸 (スポ) 水戸市芸術祭 吹奏楽演奏会(14:00から)ザ・ヒロサワ・シティ会館 (交交)	26	水	
			10	月	
11	火		27	木	
12	水		28	金	
			29	土	
			30	日	
			31	月	

問合せ

- (魅力) みの魅力発信課…232-9107 (芸術) 水戸芸術館…227-8111 (観協) 水戸観光コンベンション協会…224-0441 (植物) 植物公園…243-9311
 (消費) 消費生活センター…226-4194 (スポ) スポーツ課…306-8136 (生涯) 生涯学習課…306-8692
 (交交) 文化交流課…291-3846 (観光) 観光課…232-9189 (森林) 森林公園…252-7500

各種相談窓口

消費生活相談(5月)

消費者トラブルなどの相談に、専門家が応じます。
日時／建築士…6日(木)、午後1時~3時 司法書士…11日(火)、午後1時30分~3時30分 弁護士…12日(水)・26日(水)、午後1時~3時 精神保健福祉士(消費者トラブル心の相談)…18日(火)、午前10時~午後3時
場所／市消費生活センター(市役所2階)
料金／無料
申込・問合せ／事前に、電話で、同センター(☎226-4194)へ

特設無料人権相談所

人権問題などの相談に、人権擁護委員が応じます。
日時／5月14日(金)、午前10時~午後3時(受付は午後2時30分まで)

場所／市役所6階
申込み／当日受付
問合せ／水戸人権擁護委員協議会(☎227-9919)または市福祉総務課(☎232-9169)

行政相談

暮らしの中の困りごとや悩みごとなどに、行政相談委員が応じます。
日時・場所／毎月第1火曜日、午後1時~4時…市民相談室(市役所1階) 毎月第3火曜日、午後1時~3時…イオンモール水戸内原
料金／無料
申込み／当日受付
問合せ／総務省行政相談センターさくみみ茨城(☎0570-090110)または市民相談室(☎232-9109)

水戸市保健所からの お知らせです

保健予防課
☎243・7315

高齢者肺炎球菌予防接種 (定期接種)

今年度65歳の方には、予防接種券と予診票を、その他の対象者には、案内通知を4月中旬に発送します。
対/これまでに肺炎球菌の予防接種を受けたことがない次の方 ①令和3年度に、65歳、70歳、75歳、80歳、85歳、90歳、95歳、100歳となる方 ②60歳以上65歳未満の方で、心臓、腎臓、呼吸器の機能またはヒト免疫不全ウイルスによる免疫の機能に障害を有する方
※接種券や案内通知が届いた方でも、過去に接種を受けた場合、定期接種の対象とはなりませんので、注意してください。 持ち物/65歳の方…予防接種券、予診票、個人負担金 その他の対象者…案内通知、被保険者証、個人負担金 個人負担金/接種費用から助成額(2000円)を差引いた額 ※接種費用は医療機関により異なります。所得などの条件により、個人負担金が免除になる場合があります。 接種期限/令和4年3月31日(木)まで 申/電話で、実施医療機関へ ※実施医療機関については「健康づくりガイドブック・みとまたは市ホームページをご覧ください」。

精神保健相談

こころの健康に関する相談に精神科医が応じます。相談には事前の予約が必要です。
相談日時/毎月第4月曜日、午後2時15分〜4時15分 場/市保健所 対/精神障害者(疑い含む)やその方を支える家族など 料/無料 申/電話で、保健予防課へ

地域保健課
☎243・7311

幼児健康診査

お子さんの成長を確認し、日頃の育児で気になる事などを相談できる健康診査です。対象の方には、順次、案内通知を郵送しています。
▼1歳6か月児健診(医療機関健診) 対/1歳6か月〜1歳11か月 内容/問診、計測、診察、歯科健診など
※4月から医療機関での個別健診に変わりました。
▼2歳児歯科健診(集団健診) 期/4月15日(木)・20日(火) 対/2歳6か月〜2歳11か月 内容/歯科健診、歯科相談、フッ化物塗布(希望者)
▼3歳児健診(集団健診) 期/4月14日(水)・21日(水)・22日(木) 対/3歳0か月〜3歳11か月 内容/

問診、計測、診察、歯科健診、視聴覚検査、尿検査、保健指導、栄養・育児相談など
※申込方法など、詳細は、案内通知または、市ホームページをご覧ください。
内通知が遅れています。

動物愛護センター
☎350・3800

飼い犬・飼い猫の不妊去勢手術費を助成します

対/令和3年4月1日(木)〜令和4年3月31日(木)に、飼い犬・飼い猫に不妊去勢手術を行った飼い主の方 助成

条件/次の条件をすべて満たすこと
①販売など営利を目的とせず飼養している ②不妊去勢手術を行った日以降も、引き続き市内に住居登録がある ③市税を滞納していない ④市に犬の登録があり、令和3年度の狂犬病の予防注射を受けている(犬の助成の方のみ) 持ち物/飼い主(犬は登録者名義の預金通帳の写し、印鑑(朱肉を使うもの)、領収書など、動物病院の領収が確認できるもの(シートは不可。明細書の場合は、領収書の文言と領収印があれば可) 助成額(1匹あたり)/不妊手術4000円、去勢手術3000円 ※予算がなくなり次第終了。 申/手術後直接、動物愛護センター(河和田町)へ ※詳細は、お問合せください。

保健衛生課 ☎243-7328

食品の販売や製造をしている皆さんへ ~届出に関するお知らせです~

食品衛生法の一部改正により、食品の販売や販売目的で製造を行っている一部の施設は、保健所への届出が必要です。

届出が必要な施設(例)

- ・野菜、果物、米などの農産物を販売している ※生産者が自ら生産したものを販売する場合(無人直売所など)は届出が不要です。
- ・干いも、白もち、調味料などを、販売するために製造している

届出方法/11月30日(火)までに、厚生労働省の食品衛生申請等システム(<https://ifas.mhlw.go.jp/faspte/page/login.jsp>)から申込み ※詳細は、市ホームページをご覧ください。お問合せください。



※保健衛生課でも届出できます。

届出に手数料はかかりません。届出施設はHACCPに沿った衛生管理や食品衛生責任者の設置が必要です。

【発行】水戸市 ☎029・224・1111(代表)
〒310-8610 水戸市中央1-4-1
ホームページ/ <https://www.city.mito.lg.jp>

【編集】みとの魅力発信課 ☎029・224・5188
✉kouhou@city.mito.lg.jp