

新型コロナワクチン追加接種(3回目接種)などについてお知らせします

問合せ／保健予防課新型コロナワクチン事業室(☎303-6313)

12月6日現在

新型コロナワクチン追加接種(3回目接種)の流れ

市では、国の方針に基づき、追加接種(3回目接種)を行っています。対象者は、2回目の接種から原則8か月を経過した18歳以上の方です。

追加接種(3回目接種)の流れは、次のとおりです。

詳細は、順次、市ホームページなどでお知らせします。



①市から書類が届きます

追加接種時期(2回目の接種から原則8か月経過後)に合わせて、接種に必要な書類(接種券一体型予診票、予防接種済証など)が届きます。

②予約開始日時を確認してください

届いた書類に同封のお知らせをもとに、自分の接種予約開始日時を確認してください。



③予約してください

自分の接種予約開始日時になったら、ワクチン接種の予約をしてください。予約方法は、インターネット、電話、郵送(予定)があります。詳細は、同封のお知らせや市ホームページなどをご覧ください。

④予約した会場で追加接種(3回目接種)を受けてください

【当日の持ち物】

- 接種券一体型予診票
- 予防接種済証
- 健康保険証などの本人確認書類
- お薬手帳(お持ちの方)

※ワクチン接種後、予防接種済証に、ワクチン名、ロット番号などが書かれたシールが貼られます。

※予防接種済証は、接種したことを証明する記録になります。接種後も大切に保管してください。

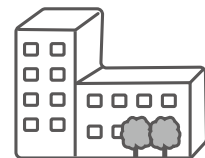

>>>2ページに続く

今号の目次

P.2…新型コロナウイルス感染症関連情報 P.4…情報ガイド P.10…年末年始の市の業務 P.12…できごと
P.13…手話で、伝える。／水戸市植物公園 P.14…プロスポーツナビ P.15…イベントカレンダー／各種相談窓口
P.16…水戸市保健所からのお知らせです

追加接種(3回目接種)のワクチンの種類について

追加接種(3回目接種)では、初回接種(1・2回目接種)で接種したワクチンの種類にかかわらず、ファイザー社製ワクチン、武田/モデルナ社製ワクチンのどちらでも接種できます。

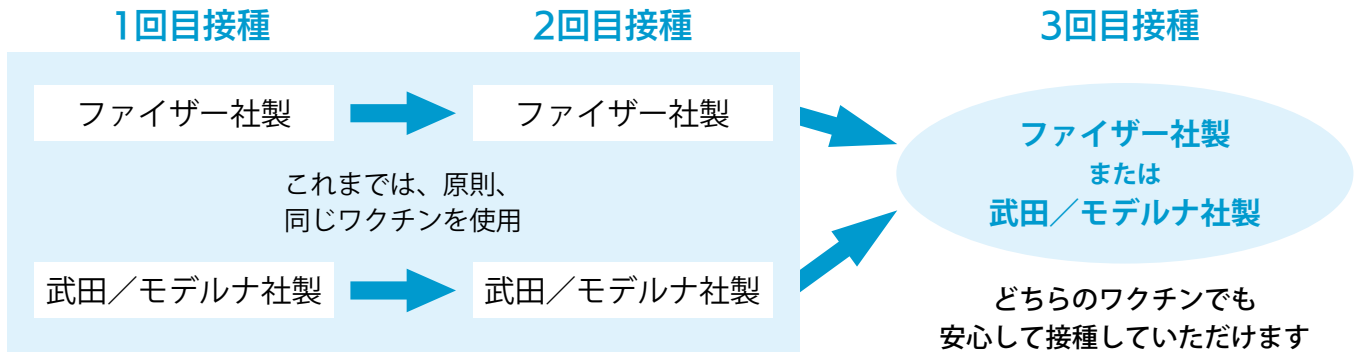

追加接種(3回目接種)を異なるワクチンで接種した場合の抗体や副反応について

追加接種(3回目接種)の効果や安全性を評価したアメリカでの研究によれば、異なるワクチンを接種しても十分な効果が見られます。また、副反応の程度は、初回接種(1・2回目接種)で報告されたものと同程度であり、同じ種類のワクチンを接種した場合と、異なるワクチンを接種した場合で差がなかったと報告されています。

厚生労働省ホームページ(<https://www.cov19-vaccine.mhlw.go.jp/qa/>)では、新型コロナワクチンについての質問を紹介しています。



※武田/モデルナ社製ワクチンは、追加接種(3回目接種)の承認申請中です。

市内医療従事者の方や高齢者の方の追加接種(3回目接種)が始まります

追加接種(3回目接種)の対象となる方に対し、接種に必要な書類(接種券一体型予診票、予防接種済証など)を発送します。

2回目の接種時期	主な接種対象者	発送時期	予約開始日時
6月1日～6月27日	市内医療機関の医療従事者の方など	1月上旬	1月中旬
	福祉施設の入所者・従事者の方など		
	先行接種を受けた90歳以上の方(100名程度)		
6月28日～7月15日	主に65歳以上の高齢者の方	1月下旬	2月上旬

※上記以外の方へも、順次発送していきます。

※国の方針やワクチン供給量により、上記スケジュールが変更になる場合があります。

接種証明書の申請窓口が変わります

新型コロナウイルス感染症予防接種証明書(新型コロナワクチン接種証明書)は、ワクチンを接種したことを国と市が公的に証明するもので、現在、海外渡航者向けに接種証明書を発行しています。

接種証明書の申請先などを、12月13日(月)から次のとおり変更します。

なお、申請方法など詳細は、市ホームページをご

覧ください。

申請先/水戸市新型コロナワクチン接種証明書申請デスク(〒319-0315内原町1395-1内原庁舎2階)

専用電話/☎291-6671

※今後、国内向けの接種証明書の発行も開始します。申請方法など詳細は、決まり次第、市ホームページなどでお知らせします。

初回接種(1・2回目接種)の予約を受付けています

問合せ／保健予防課新型コロナワクチン事業室(☎303-6313)

新たに12歳になる方や、未接種でこれから接種を希望する方の、ワクチン接種の予約を受付けています。ワクチン接種を希望する方は、早めに予約してください。

なお、初回接種(1・2回目接種)は、次の会場で行っています。

城南病院(城南3)
水戸済生会総合病院(双葉台3)
水戸赤十字病院(三の丸3)

インターネットによる予約

専用サイト／<https://vaccines.sciseed.jp/mito-city>
※右の二次元コードからも申込みます。



電話による予約

水戸市新型コロナワクチン接種コールセンター
専用電話／0570-089-310
時間／午前9時30分～午後5時 ※土・日曜日、祝日も開設。12月29日(水)～1月3日(月)は除く。

※ファイザー社製ワクチンを使用。

※接種券一体型予診票またはクーポン券(接種券)がない方は、水戸市新型コロナワクチン接種コールセンター(☎0570-089-310)へ連絡してください。

※今年度12歳になる方の接種券一体型予診票は、誕生日が属する月の翌月に発送します。

初回接種(1・2回目接種)の予診票が変わりました

12月1日から、新型コロナワクチン接種の予診票が、①の接種券一体型予診票に変わりました。接種券一体型予診票が送付された方は、送付されたものをお使いください。

以前送付したクーポン券(接種券)を使用して、初回接種(1・2回目接種)を受ける方は、②の新しい予診票を使って接種を受けてください。新しい予診票は、市ホームページ、市役所本庁舎、各市民センターまたは接種会場で入手できます。 ※右の二次元コードからも入手できます。



① 接種券一体型予診票

接種券は、予診票の右上に直接印刷されており、個人を識別するためのバーコードなどが記載されています。

■ 新型コロナワクチン接種の予診票 (1・2回目用)

※太枠内にご記入またはチェック印を入れてください。

住所 〒 市 区 町 村	氏名 フリガナ 生年月日(満年齢)	性別 <input type="checkbox"/> 男 <input type="checkbox"/> 女	診察前の体温 度 分
接種日(1回目) 年 月 日、2回目 年 月 日	接種を受けたワクチン	現在、何らかの病気にかかって、治療(投薬など)を受けていますか。	現在、何らかの病気にかかって、治療(投薬など)を受けていますか。
病名 <input type="checkbox"/> 心臓病 <input type="checkbox"/> 腎臓病 <input type="checkbox"/> 肝臓病 <input type="checkbox"/> 血液疾患 <input type="checkbox"/> 血が止まりにくい病気 <input type="checkbox"/> 免疫不全 <input type="checkbox"/> 毛細血管漏出症候群 <input type="checkbox"/> その他()	治療内容 <input type="checkbox"/> 血をサラサラにする薬() <input type="checkbox"/> その他()	最近1ヶ月以内に熱が出たり、病気にかかったりしましたか。 病名()	今日、体に具合が悪いところがありますか。 度

② クーポン券(接種券)を使用して初回接種(1・2回目接種)を受ける場合の予診票

接種券一体型予診票をお持ちでない方は、こちらを使用してください。

■ 新型コロナワクチン接種の予診票 (1・2回目用)

※太枠内にご記入またはチェック印を入れてください。

住所 〒 市 区 町 村	氏名 フリガナ 生年月日(満年齢)	性別 <input type="checkbox"/> 男 <input type="checkbox"/> 女	診察前の体温 度 分
接種日(1回目) 年 月 日、2回目 年 月 日	接種を受けたワクチン	現在、何らかの病気にかかって、治療(投薬など)を受けていますか。	現在、何らかの病気にかかって、治療(投薬など)を受けていますか。
病名 <input type="checkbox"/> 心臓病 <input type="checkbox"/> 腎臓病 <input type="checkbox"/> 肝臓病 <input type="checkbox"/> 血液疾患 <input type="checkbox"/> 血が止まりにくい病気 <input type="checkbox"/> 免疫不全 <input type="checkbox"/> 毛細血管漏出症候群 <input type="checkbox"/> その他()	治療内容 <input type="checkbox"/> 血をサラサラにする薬() <input type="checkbox"/> その他()	最近1ヶ月以内に熱が出たり、病気にかかったりしましたか。 病名()	今日、体に具合が悪いところがありますか。 度

予診票記入時の注意点

- 接種日当日に、あらかじめ記入のうえ、接種会場にお持ちください。
- 鉛筆や消えるボールペンでの記入はしないでください。

暮 保育士として働きませんか

問合せ／幼児教育課(☎232-9243)

市内の保育所・小規模保育施設などで働く保育士を募集しています。保育を必要としている保護者や子どもたちのために、働いてみませんか。詳細は、市幼児教育課または各民間施設にお問合せください。

▼保育士として働きたい方を支援します

市では、保育士として働きたい方を支援するため、各種補助制度を設けています。条件や申請方法など、詳細は、市幼児教育課にお問合せください。

保育士等就労支援補助金／過去1年以上保育士として勤務しておらず、新たに市内の保育所などで勤務を開始した方に、10万円を補助 ※2年以上勤続予定などの条件があります。

新卒保育士等就労奨励補助金／令和3年度に大学などを卒業し、令和4年4月から市内の保育所などで勤務を開始する見込みの方に、2万円を補助 ※1年以上勤続予定などの条件があります。

新型コロナウイルス感染症関連情報

令和3年度子育て世帯への臨時特別給付金

新型コロナウイルス感染症の影響を受けている子育て世帯を支援するため、臨時・特別の給付金(一時金)を支給します。

支給対象者／次の①～③のいずれかに該当する子どもを養育する方(所得制限あり)

対象児童／①令和3年9月分(9月出生の子を含む)児童手当対象の子ども ②高校生など(平成15年4月2日～平成18年4月1日生) ③新生児(令和3年10月1日～令和4年3月31日生)

支給額／子ども一人につき50,000円

申請について／①の子どもを養育する方…**申請は不要**です。

①の子どもの分のみを、12月中に児童手当の振込口座に振込みます。②・③の子どもを養育する方または公務員…**原則、申請が必要です**。申請・支給方法など、詳細は、市ホームページをご覧ください。



問合せ／子ども課(☎232-9176)

税
|| 税など

暮
|| 暮らし

税 市民税・県民税の会場での申告には事前予約が必要です

問合せ／市民税課(☎232-9138)

市の申告会場(出張申告会場を含む)で、令和4年度(令和3年分)の市民税・県民税申告と確定申告をする場合、**期日・時間帯の事前予約が必要**です。新型コロナウイルス感染症の拡大防止のため、ご理解とご協力をお願いします。

申告受付期間(市役所)／2月16日(水)～3月15日(火)

▼専用ホームページと専用ダイヤルから予約できます

希望する期日・時間帯を指定してください。**市民税課窓口での申出や、市民税課への電話による予約はできません**ので、注意してください。

なお、専用ダイヤルは大変込み合い、電話が繋がりにくくなることが予想されます。つながらない場合は、時間または日を改めてかけ直してください。

<専用ホームページ>

URL…<https://mitoshi.revn.jp>

受付期間／1月27日(木)の午前9時～3月14

日(月) ※24時間受け付けます。希望日の前開庁日の午後5時までに予約してください。受付期間前は、予約できません。



<専用ダイヤル>

専用ダイヤル…☎297-6010

受付期間／1月28日(金)～3月14日(月)

受付時間／午前9時～午後5時

※土・日曜日、祝日を除く。希望日の前開庁日までに予約してください。受付期間前は、電話はつながりません。

新型コロナウイルス感染症の拡大防止のため、市民税・県民税申告書は、郵送でも提出できます。提出方法など、詳細は、「広報みと」1月15日号や市ホームページなどでお知らせします。

税など

国民年金の付加年金
に加入しませんか

国民年金の第1号被保険者または任意加入被保険者(65歳以上の方を除く)は、定額保険料に付加保険料(月額400円)を加えて納めると、老齢基礎年金に付加年金が上乗せされます。

付加保険料を納付した場合、年額で200円に納付月数を乗じた額が付加年金として加算されます。

申請/年金手帳、身分証明書を

令和3年度 納期のお知らせ
納期限/12月27日(月)

納付するもの	課税に関する問合せ
固定資産税・都市計画税第4期分	資産税課(☎232-9141)
国民健康保険税第6期分	国保年金課(☎232-9526)
後期高齢者医療保険料第6期分	国保年金課(☎232-9528)
介護保険料第5期分	介護保険課(☎232-9194)

納付に関する問合せ/収税課(☎232-9145)、国民健康保険税・後期高齢者医療保険料については国保年金課 ※新型コロナウイルス感染症の影響などにより納税が困難な方は、収税課に相談してください。

市税などの納付は便利で確実な口座振替で

口座振替のできるもの/市県民税(普通徴収)、固定資産税・都市計画税、軽自動車税(種別割)、国民健康保険税、介護保険料、後期高齢者医療保険料など

申込み/納税(納入)通知書、預(貯)金通帳、通帳印をお持ちのうえ、預(貯)金口座のある市内の金融機関へ ※申込みから最初の口座振替までに、1~2か月かかります。後日、「口座振替開始のお知らせ」を郵送します。

付加年金の計算例
付加保険料を10年間納めた場合
400円×120月=48,000円(10年間)
受取る付加年金額
200円×120月=24,000円(毎年)
※老齢基礎年金に上乗せし、毎年24,000円を受取ることができます。

※納付は申込んだ月の分からになります。国民年金基金に加入している方は、付加年金を納めることはできません。

所へ
お持ちのうえ、市国保年金課、各出張所または水戸北年金事務所

問/市同課(☎232-9526) または水戸北年金事務所(☎232-9526) 1・22003

保健福祉

募集 介護予防教室

運動、口の健康、低栄養、物忘れについて、講話や実技をとおして学ぶ、全8回の教室です。

期/1月13日~3月3日の木曜日 時/午前10時~11時 場/常澄保健センター 対/市内に居住する65歳以上の方で、次のいずれかに該当する方 ①要支援1・2の認定を受けている

②基本子エックリストで、生活機能の低下が認められた ※基本本子エックリストの内容や実施方法など、詳細は、お問合せください。 人/20名(定員)になり次第締切り) 料/無料

申・問/12月27日(月)までに、電話で、地域支援センター(☎297-5903)へ

募集 シニア初心者
パソコン教室

期/1月11日・18日・25日の火曜日(全3回) 時/午前10時~午後3時30分 場/みと文化交流プラザ(五軒町) 対/おおむね50歳以上で全日程参加できる方 人/8名(定員)になり次第締切り) 料/8000円(教材費含む) 申/12月28日(火)までに、

在宅見守り
安心システム

電話またはEメールに、住所、氏名(ふりがな)、性別、年齢、電話番号、パソコン持参の有無を記入し、シニアネット水戸森田方(☎357-4557、☎357-4557、☎357-4557) 問/同森田方または市高齢福祉課(☎232-9174)

自宅を専ら高齢者などが突如の病気や事故にあつたときに、緊急通報機器(設置型・ペンダント型・携帯型)のボタンを押すと受信センターに通報が入り、助けを呼ぶことができます。センターではすみやかに状況を確認し、消防局に通報します。

また、24時間体制で、健康や介護についての相談に際したり、月1回程度、安否確認の電話を入れたりするサービスも行っていきます。

利用要件/緊急時の対応に協力が得られる近隣に居住する協力員(1名以上)がいることなど

対/おおむね65歳以上の病弱なひとり暮らしまたは病弱な高齢者のみの世帯、75歳以上または重度の身体障害のあるひとり暮らしの世帯 料/月額2000円

申・問/随時受付けていますので、直接、高齢福祉課(☎232-9174)へ

水戸市役所 ☎029-224-1111(代表) <https://www.city.mito.lg.jp>

日…日時 期…期日、期間 時…時間 場…会場、場所 対…対象
人…定員 料…料金など 申…申込み 問…問合せ …共通事項

アイパス
いばらき結婚応援パスポート「iPASS」

問合せ／県少子化対策課(☎301-3261)または
市子ども課(☎232-9176)

県が発行している、いばらき結婚応援パスポート「iPASS」
カードまたはアプリをお持ちの方は、協賛店舗などで割
引などの優遇が受けられます。

また、「iPASS」が栃木県・群馬県の結婚応援パスポ
ート協賛店でも利用できるようになりました。

対象／2年以内に結婚した夫婦、または2年以内に結婚を
予定しているカップル

交付場所／市民課または各出張所 ※婚姻届提出時に交付。
※婚姻届提出済の方や結婚予定の方の申込方法など、詳
細は、「iPASS」公式ホームページ([https://w
ww.kids.pref.ibaraki.jp/kids/ipass/](https://www.kids.pref.ibaraki.jp/kids/ipass/))をご覧に
なるか、お問合せください。



▼有効期限が1年から2年に延長されました

発行日から2年以内で、令和2年11月21日までに発行さ
れたパスポートをお持ちの方は、パスポート表面の「1年
間有効」を「2年間有効」と上書きしてください。

葬祭費を支給します
国民健康保険または後期高齢
者医療制度に加入している方が

**ひとり親家庭の子どもに
入学祝い品を贈ります**

県母子寡婦福祉連合会と水戸
ロータリークラブでは、ひとり
親家庭で、令和4年度に小学校
に入学する子どもに、入学祝い
品を贈ります。
申・問／12月20日(月)～1月11
日(火)に、直接または電話で、
子ども課(☎029-224-9176)へ
※配布期間は、3月7日(月)～
18日(金)。

暮らし

募集
認知症サポーター
養成講座

認知症の方とその家族を見守
るサポーターになりませんか。

亡くなったとき、葬祭を行った
方(喪主)に葬祭費として5万円
を支給します。
申・問／会葬礼状など、喪主の
氏名が確認できるものをお持ち
のうえ、直接、国保年金課(☎2
32-9160)へ ※後期高齢
者医療保険制度に加入している
方は、国保年金課(☎029-9
528)へ。

募集
統計調査員

市では、統計調査員として活
動できる方を募集しています。

なお、調査ごとに対象地区や
調査員数が異なるため、活動日
などはその都度お知らせします。
登録資格／次のすべてに該当す
る方 ①20歳以上 ②責任を持つ
て事務を遂行できる ③調査で
知り得た秘密を守ることができ
る ※その他にも要件がありま
す。詳細は、お問合せください。

申・問／随時受付けていますの
で、電話で、情報政策課(☎29
7-5880)へ

上限100円路線バス
冬休み小児特別運賃

茨城交通では、子どもたちが
気軽に路線バスに乗り、公共交
通の乗車マナーなどを体験でき

講座では、認知症についての基
礎知識を学びます。

期・場／1月12日(水)：緑岡市
民センター、2月18日(金)：妻
里市民センター 時／午後2時～
3時30分 対／市内に居住また
は通勤・通学する方 人／各30
名(定員になり次第締切り) 料
／無料

申・問／各開催日までに、電話
で、地域支援センター(☎29
7-5903)へ

募集
働く女性の自己肯
定感アップ講座

困難などに直面した時に回復
して乗り越える力や自己肯定感
を高め、キャリアアップに前向
きになるための講座です。

日／1月15日(土)、午前10時～
正午 場／市役所6階 対／市
内に居住または通勤する働く女
性 人／会場5名、オンライン
25名 ※いずれも定員になり次
第締切り。 料／無料 テーマ
／逆境でも強いわたしになる

申・問／会場での参加を希望す
る方：12月24日(金)～1月12日
(水)に、電話で、男女平等参画
課(☎029-3161)へ オン
ラインでの参加を希望する方…
1月12日(水)までに、いばらき
電子申請・届出サービス(<https://>

るよう、小学校の冬休み期間中、
小児運賃の上限を100円とす
る小児特別運賃を実施します。
特別運賃は、現金または小児
用「いばらきICカード」の利
用で適用されます。

適用期間／12月25日(土)～1月
7日(金) ※詳細は、茨城交通
ホームページ(<http://www.iba>
www.iba)をご覧ください。お
問合せください。

問／茨城交通(☎051-233
5)または市交通政策課(☎29
1-3804)

災害時はラジオなどで情報を発信します
FMぱるるん(76.2MHz)で割込み放送を行います。
水戸市公式Facebook・Twitterなどの各種媒体でも情報を発信します。



市職員採用試験(追加募集)

市民のため、市政のために活躍する方を募集します。
募集職種・募集人数/土木(大卒程度)…4名程度 土木(民間企業等実務経験者)…3名程度 試験期日/1月23日(日) 場所/市役所 ※受験資格など、詳細は、試験案内をご覧ください。申込書、試験案内は、人事課にあります。また、市ホームページからも入手できます。
申込・問合せ/12月20日(月)~1月14日(金)(当日消印有効)に、直接または郵送で、水戸市人事課(〒310-8610、☎232-9120)へ



募集

宅建士による無料空き家・空き地相談会

//skartan.jp/city-mito-ibaraki から申込み
※詳細は、お問合せください。

空き家・空き地の売却や賃貸、活用などに関する相談に、宅建士が応じます。
日/1月27日(木)、午後1時~4時 ※相談は、一組あたり約30分。 場/市役所3階 対/市内に空き家・空き地または将来空き家になることが見込まれる住宅を所有している方 人/10組(定員になり次第締切り)

料/無料 申/1月20日(木)までに、電話またはファックス、Eメールに、氏名、電話番号、具体的な相談内容を記入し、県宅建物取引業協会水戸支部(☎0503-805005、☎0503-6077、✉takemito@sage.ocn.ne.jp)へ ※詳細は、お問合せください。
問/同協会または市生活安全課(☎2024-1113)

ペットはマナーを守って飼いましょう

犬や猫などのペットを飼う際は、最後まで愛情と責任を持ち、マナーを守って飼いましょう。

▼猫は屋内での飼養に努めましょう
屋外は、交通事故や感染症など、猫にとって危険がいっぱいです。また、ふん尿やいたずらなどで近隣住人とのトラブルになることもあります。猫を安心して飼い続けるためにも、条例で定める屋内での飼養に努めましょう。

問/動物愛護センター(☎350-8000)

▼犬のふんは必ず持ち帰りましょう
道路や公園、個人の住宅の敷地内などに犬のふんが放置されると、市民の皆さんが困ります。マナーを守り、周りの人に迷惑

をかけないように犬を飼いましょう。
問/環境保全課(☎2032-9154)

「公共建築はみんなの家である」展

世界的に有名な建築家、伊東豊雄氏が設計し、現在工事が進行中の「水戸市民会館」などのパネル展示を行います。
期/12月16日(木)~1月12日(水) ※土・日曜日、祝日、12月29日(水)~1月3日(月)を除く。
場/市役所1階多目的スペース 問/新市民会館整備課(☎231-7070)

募集 まちなか空き店舗見学ツアー

中心市街地への出店希望者と空き店舗物件をマッチングするツアーです。創業支援制度の説明なども行います。
期/1月16日(日) 時/午前9時30分~正午、午後1時30分~4時 場/水戸駅北口~南町周辺 対/空き店舗への出店を検討している方 人/各10名(定員になり次第締切り) 料/無料 申/1月10日(月)(必着)までに、申込書に記入し、郵送またはファックス、Eメールで、水戸商工会議所(〒310-0801

桜川2-2-35、☎231-0160、✉mito@netccj.or.jp)へ ※申込書は、同会議所、市商工課または同会議所ホームページ(https://mito.netccj.or.jp)から入手できます。詳細は、お問合せください。
問/同会議所(☎2024-33315)または市商工課(☎2022-185)

年末年始の消防特別警戒を実施します

冬季は、空気が乾燥していることに加え、ストーブなどの火気器具を使用する機会が多くなるため、火災が発生しやすくなっています。
消防局と消防団では、12月26日(日)~1月9日(日)の夜間に、消防車両で市内を巡回します。
問/消防救助課(☎221-0124)

消防出初式

日/1月9日(日)、午前9時から ※荒天時は、10日(月)に順延。 場/千波公園西駐車場 内容/消防職・団員の分列行進、消防車両による一斉放水、はしご乗り演技、火災予防コーナー、救急コーナーなど
問/消防総務課(☎201-0112)

掲載している情報は12月6日時点のものです。新型コロナウイルス感染症の拡大防止のため、中止・延期などを行う場合があります。

水戸市役所 ☎029-224-1111(代表) <https://www.city.mito.lg.jp>

日…日時 期…期日、期間 時…時間 場…会場、場所 対…対象
人…定員 料…料金など 申…申込み 問…問合せ …共通事項

茨城租税債権管理機構による不動産公売

問合せ／茨城租税債権管理機構(☎225-1221)
または市収税課(☎232-9145)

公売期間／1月6日(木)～13日(木) 開札日時／1月18日(火)、
午前10時 公売方法／期間入札

※詳細は、茨城租税債権管理機構ホームページ
(<http://www.ibaraki-sozei.jp>)をご覧ください。
お問合せください。



▼売却区分番号3-53

	所在	地番	地目	地積	見積価額 (公売保証金)
①	小吹町字 権現前	2156番1	雑種地	76㎡	94万円 (10万円)
②		2157番1		421㎡	
③	見川町字 市毛山下	2289番1		164㎡	

※②と③の間には水路があり、通路のための占有許可がある
るので、道路管理課(☎232-9195)へお問合せください。

※公共上下水道は未整備です。

※埋蔵文化財については、歴史文化財課(☎306-8132)へお
問合せください。

公共下水道が整備
されたら接続を

公共下水道工事が終わると、
各家庭の宅地内に公共下水道が設
置されます。ここへ台所や浴室
トイレなど、家庭からの排水管
を接続すれば公共下水道を利用
できます。公共下水道が整備さ
れた地域に住んでいて、まだ接
続していない方は、すみやかに
接続してください。

なお、接続工事は、水戸市下
水道工事指定店に依頼してくだ
さい。指定店は、市ホームペー
ジから確認できます。
問／下水道管理課(☎233-219
221)

農業用使用済みプラス
チックを回収します

産業廃棄物である農業用プラ
スチックは、使用した農家が適
正に処理することが定められて
います。

下表の日程で、農業用使用済
み塩化ビニール、ポリエチレン
などを回収します。

※搬出する際には、各回収場所
にある説明書を参考に仕分けし
、こん包などをしてください。
申／回収日の1週間前までに、
申込書に記入し、直接、JA水
戸西部予冷センターまたは東部
常澄センターへ ※初めて回収
を希望する場合は、手続きや回

農地台帳の整備補正などのた
め、市内の農家の皆さんに「農地
利用実態把握調査票」の提出をお
願ひしています。
12月下旬に中部地区(吉田・緑
岡・渡里・柳河・国田・飯富)在
住の農家宛てに郵送しますので、
1月31日(月)までに提出してく
ださい。調査票が届かない方は、
お問合せください。

農地利用実態把握調
査票の提出を

問／同協議会事務局または市農
産振興課(☎2559-2212)

回収する種類	期日	時間	回収場所
塩化ビニール	1/18(火) 1/19(水)	9:00~ 11:30	JA水戸西部予冷 センター(飯島町)
	2/ 9(水) 2/10(木)		JA水戸東部常澄 センター(大串町)
ポリエチレン など(農ポリ、 農PO、農サク ビ、肥料袋、 育苗箱など)	2/ 1(火) 2/ 2(水)		JA水戸西部予冷 センター(飯島町)
	2/ 9(水) 2/10(木)		JA水戸東部常澄 センター(大串町)

収方法などについて説明します
ので、市農業用プラスチック処
理協議会事務局(JA水戸西部予
冷センター内、☎2559-2522
5)に連絡してください。申込書
は、各回収場所にあります。

農産加工センター
「かたくり市」暮市

地元で採れた新鮮な野菜や、
手作りの漬物などの加工品、つ
きたての餅を販売します。

日／12月28日(火)、午前8時30
分～正午 場／農産加工センター
「かたくり市」(鯉淵町)

※農作物の直売や加工品製造を
行う組合員を、随時募集してい
ます。条件など、詳細は、お問
合せください。
問／農産振興課(☎2559-22
12)

文化・教養・スポーツ

新春恒例 だるま市

日／1月8日(土)、午前10時～
午後7時30分 ※雨天決行。午
後1時～5時は、歩行者天国。
場／本町一丁目二丁目商店街「ハ
ミングロード513」
問／本町一丁目二丁目商店街振
興組合(下ヒタ時計店内、☎22
1-0455)または市商工課(☎
2321-0100)

提出先／農業委員会事務局、赤
塚・常澄出張所、農産振興課(内
原庁舎内)、各市民センター
問／農業委員会事務局(☎2332-
9264)



近所SNSマチマチ
「広報みと」をご覧になれます。
利用者同士でさまざまな情報を交換できます！



水戸市公式LINEアカウント
「広報みと」の発行をお知らせします！
イベント情報なども随時配信中♪

マチマチ

募集

ネイチャーデイキャンプ

問合せ／少年自然の家(☎254-2200)
冬の静かな自然の中で、ダッチオーブンで調理体験をしてみませんか。
日時／2月19日(土)、午前9時～午後1時15分
場所／少年自然の家
対象／市内に居住または通学する小学生とその家族

定員／10家族(定員を超えた場合は抽選)
料金／一家族2,500円(材料費、昼食代)
申込み／1月16日(日)までに、ファックスまたはEメールに、「ネイチャーデイキャンプ」と明記のうえ、住所、参加者全員の氏名(ふりがな)、性別、学校名(学年)、子どもとの続柄、電話番号、食物アレルギーの有無を記入し、少年自然の家(☎254-2201、✉shizen@city.mito.lg.jp)へ ※抽選結果は、申込者全員に通知します。

水戸郷土かるたを使用し、対戦し、順位を決めます。
日／1月10日(月)、午後2時～3時 場／見和図書館 人／小学1～3年生：3名、小学4～6年生：3名 ※いずれも定員になり次第締切り。 料／無料
申・問／12月25日(土)の午前10時から受付けますので、直接または電話で、見和図書館(☎350-2005)へ

募集

お正月だよ！見和かるた大会

期／12月20日(月)～1月10日(月) 時／午後5時～9時 場／水道低区配水塔(北見町)
問／歴史文化財課(☎306-8132)

水道低区配水塔 ライトアップ

募集

歴史講座

江戸時代の「水戸城下絵図」が描かれた背景や、城下町の構造などをデジタルアーカイブで解説します。
日／2月5日(土)、午前10時～11時30分 場／県立歴史館 人／80名(定員を超えた場合は抽選) 料／無料 講師／小野寺淳(茨城大学名誉教授)
申・問／1月11日(火)(必着)までに、往復はがきに、「歴史講座申込書」と明記のうえ、住所、氏名、電話番号を記入し、見和図書館(〒310-0911 見和2-500-2、☎350-2051)へ

募集

涸沼野鳥観察会

ラムサール条約に登録された涸沼で、冬鳥を観察します。

募集

トレイルランニング体験会

日／2月5日(土)、午前9時30分～正午 場／いこいの村涸沼(銚田市箕輪)集合 人／20名(定員になり次第締切り) 料／無料 ※小学生以下は保護者同伴。
申・問／12月24日(金)の午前9時から受付けますので、電話で、市立博物館(☎226-6521)へ

募集

市民スキー教室

初心者から上級者、小学生から高齢者まで、それぞれの体力や技量に応じて教えます。
期／2月6日(日) 場／沼尻ス



日／1月22日(土)、午前9時～11時 場／森林公園大駐車場集合 人／20名(定員になり次第締切り) 料／無料
申・問／12月24日(金)から受付けますので、電話で、森林公園森の交流センター(☎252-7500)へ

募集

千波湖 ロードレース大会

小学生は1500m、中学生以上は3000mを走ります。上位入賞者には、賞状やメダルが授与されます。
期／2月11日(金) ※小雨決行 時／午前9時競技開始(予定) 場／千波公園 対／小学3年生以上 料／小学生300円、中学生・高校生500円、一般800円
申・問／1月10日(月)までに、スポーツ振興協会(☎243-0111)ホームページ(<http://mas.or.jp>)から申込み



掲載している情報は12月6日時点のものです。新型コロナウイルス感染症の拡大防止のため、中止・延期などを行う場合があります。

年末年始に行う業務

▼休日・夜間受付窓口

年末年始の期間も、戸籍届に関する一部の業務を行います。証明書などの交付は行いませんので、注意してください。

受付期間	12月29日(水)～ 1月3日(月)	
受付時間	午前8時30分～ 午後5時15分	午後5時15分～ 翌日午前8時30分
窓口	市民相談室	夜間受付窓口(守衛室)
内容	出生・死亡・婚姻など 戸籍届に関する受付、 火葬許可証の発行	出生・婚姻など戸籍届 に関する受付

※12月29日(水)～1月3日(月)は、市役所代表番号(☎224-1111)へお問合せください。
問合せ/市民課(☎239-3246)

▼休日夜間緊急診療所

受診には事前の予約が必要です。受診を希望する方は、電話で予約をしてから、来所してください。

	診療日	診療科目	受付時間
昼間	12月30日(木)～ 1月3日(月)	内科、小児科、 外科、歯科	午前9時～11時45分、 午後1時～3時15分 (1月1日は午後のみ)
夜間	毎日	内科、小児科	午後7時30分～ 10時15分

※年末年始は大変込み合うため、待ち時間が長くなります。
※小児科は、内科系の診療のみです。
※受付時間以外は、診療可能な病院などを紹介する、茨城子ども救急電話相談(#8000)または茨城おとな救急電話相談(#7119)にお問合せください(歯科は除く。プッシュ回線の固定電話、携帯電話以外からは、☎050-5445-2856へ)。
場所・問合せ/笠原町993-13(☎243-8825、歯科専用☎243-8840)

年末年始に休みとなる主な施設

施設	休みの期間	問合せ	施設	休みの期間	問合せ
水戸芸術館	12月27日(月)～ 1月3日(月)	☎227-8111	総合運動公園(体育館・テニスコート・第2テニスコート)	12月29日(水)～ 1月3日(月)	スポーツ 振興協会 ☎243-0111
市役所	12月29日(水)～ 1月3日(月)	☎224-1111 (代表)	東町運動公園(アダストリア みとアリーナ・テニスコート・トレーニング室) ※12月29日、1月2日・3日は茨城口ボツツの試合があります(一般開放はなし)。		
赤塚出張所		☎251-3211	青柳公園(リリーアリーナMITO・屋内プール・トレーニング室)		
常澄出張所		☎269-2111	小吹運動公園(体育館・屋内プール・野球場)		
内原出張所		☎259-2211	ケーズデンキスタジアム水戸		
パスポートセンター		☎232-0250	常澄健康管理トレーニングセンター(体育館・テニスコート・トレーニング室)		
わんぱく・みと		☎303-1515	市立サッカー・ラグビー場		
はみんぐぱく・みと		☎302-3662	内原ヘルスパーク(テニスコート) ※体育館は、改修工事のため3月31日(木)まで休館。		
市保健所		☎305-6290	千波公園テニスコート		
常澄保健センター		☎269-5285	大串貝塚ふれあい公園テニスコート		
内原保健センター		☎259-6411	各市民運動場		
動物愛護センター		☎350-3800	大塚池公園野球場		
森林公園(園内各施設)		☎252-7500	常澄運動場		
植物公園		☎243-9311			
埋蔵文化財センター		☎269-5090			
博物館		☎226-6521			
中央図書館		☎226-3951			
東部図書館		☎248-4051			
西部図書館		☎255-5651			
見和図書館		☎350-2051			
常澄図書館	☎269-1751				
内原図書館	☎291-6451				
斎場	12月31日(金)～ 1月2日(日)	☎251-2559			

※図書館の休館中に図書を返却する方は、返却ポストを利用してください。
※斎場が休みの期間も、予約は葬祭業者をとおして24時間受け付けます。
※元旦スポーツフェスティバル(初テニス・初泳ぎ・初開放)は、中止します。詳細は、スポーツ振興協会にお問合せください。

年末年始のごみの収集と清掃工場「えこみっと」への持込受付

問合せ／収集については清掃事務所(☎297-5821)、持込みについては清掃工場(☎297-6760)

年末年始は集積所に出されるごみの量が多いため、収集時間が通常と異なる場合があります。収集後に出されたごみは収集できませんので、必ず収集日の午前8時までに出してください。

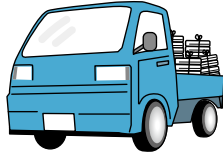

▼燃えるごみの収集・清掃工場への持込み(●印が収集日・持込受付日)

月日	12月							1月					
	25	26	27	28	29	30	31	1	2	3	4	5	6
収集地区	土	日	月	火	水	木	金	土	日	月	火	水	木
月・木	休み		●				●	休み					
火・金	休み			●				休み			●		
持込受付	●		●	●	●	●					●	●	●

▼燃えないごみの収集

収集地区	年末最終日	年始開始日
第1・3月曜日	12月20日(月)	1月17日(月)
第1・3水曜日	12月15日(水)	1月5日(水)
第1・3金曜日	12月17日(金)	1月7日(金)
第2・4水曜日	12月22日(水)	1月12日(水)
第2・4金曜日	12月24日(金)	1月14日(金)

▼資源物(プラスチック製容器包装)の収集

収集地区	年末最終日	年始開始日
第1~4月曜日	12月27日(月)	1月10日(月)
第1~4火曜日	12月28日(火)	1月4日(火)
第1~4水曜日	12月22日(水)	1月5日(水)
第1~4木曜日	12月23日(木)	1月6日(木)
第1~4金曜日	12月24日(金)	1月7日(金)

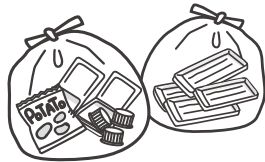

▼資源物(プラスチック製容器包装を除く)・有害ごみの収集

収集地区	年末最終日	年始開始日	
資源物A	第1・3月曜日	12月20日(月)	1月17日(月)
資源物B・有害ごみ	第2・4月曜日	12月27日(月)	1月10日(月)
資源物A	第1・3火曜日	12月21日(火)	1月4日(火)
資源物B・有害ごみ	第2・4火曜日	12月28日(火)	1月11日(火)
資源物A	第1・3水曜日	12月15日(水)	1月5日(水)
資源物B・有害ごみ	第2・4水曜日	12月22日(水)	1月12日(水)
資源物A	第1・3木曜日	12月16日(木)	1月6日(木)
資源物B・有害ごみ	第2・4木曜日	12月23日(木)	1月13日(木)
資源物A	第1・3金曜日	12月17日(金)	1月7日(金)
資源物B・有害ごみ	第2・4金曜日	12月24日(金)	1月14日(金)
資源物A	第2・4月曜日	12月27日(月)	1月10日(月)
資源物B・有害ごみ	第1・3月曜日	12月20日(月)	1月17日(月)
資源物A	第2・4火曜日	12月28日(火)	1月11日(火)
資源物B・有害ごみ	第1・3火曜日	12月21日(火)	1月4日(火)
資源物A	第2・4水曜日	12月22日(水)	1月12日(水)
資源物B・有害ごみ	第1・3水曜日	12月15日(水)	1月5日(水)
資源物A	第2・4木曜日	12月23日(木)	1月13日(木)
資源物B・有害ごみ	第1・3木曜日	12月16日(木)	1月6日(木)
資源物A	第2・4金曜日	12月24日(金)	1月14日(金)
資源物B・有害ごみ	第1・3金曜日	12月17日(金)	1月7日(金)

▼清掃工場「えこみっと」への持込み

「燃えるごみ」「燃えないごみ」「新聞紙」「びん・缶類」「ペットボトル」など、区分ごとに分別したうえで持込んでください。また、工場でのごみの荷下ろしは、持込む方自身が行ってください。持込みについての詳細は、清掃工場へお問合せください。

年末年始は大変混み合っており、待ち時間が長くなる場合があります。できるだけ早めにお持ちになるか、集積所に出せるごみは地域の集積所を利用してください。ご協力をよろしくお願いいたします。

所在地／下入野町2100

受付時間／午前8時30分～正午、午後1時～5時



し尿のくみ取りを休みます

地区	休みの期間	問合せ
水戸	12月29日(水)～1月3日(月)	衛生事業課(☎232-9160)
常澄	12月29日(水)の午前11時30分～1月3日(月)	大洗、鉾田、水戸環境組合(☎029-267-2898)
内原	12月29日(水)～1月4日(火)	衛生事業課

※休み前後は作業依頼が集中するので、早めに、し尿収集確認伝票に記載してある業者に連絡して、作業を依頼してください。水戸地区で月初めに作業を行っている定額制の世帯では、1月の作業を12月下旬に行うことがあります。

掲載している情報は12月6日時点のものです。新型コロナウイルス感染症の拡大防止のため、中止・延期などを行う場合があります。



水戸市文化栄誉賞表彰式

水戸市文化栄誉賞の表彰式を、12月3日に水戸芸術館で行いました。水戸市文化栄誉賞は、日本の文化の向上発展に貢献し、水戸の名を高めた個人や団体を表彰するもので、これまでに15名の方が受賞しています。

今回受賞されたのは茨城大学教授の岡田誠さん、元大相撲力士の二子山雅高さん(元大関雅山)です。

高橋靖市長から表彰状と純銀製の文化栄誉章が贈られると、会場は大きな拍手に包まれました。

平成5年に茨城大学理学部に籍をおき、約30年にわたり、古地磁気学、古海洋学を主として研究を行う。令和2年に地質時代名「チバニアン」が誕生したが、その申請チームの代表として積極的に活動した。



岡田誠さん

水戸市出身。中学1年生から相撲を始め、20歳で武蔵川部屋に入門。平成10年7月、幕下付出で初土俵を踏むと、わずか2年(12場所)で大関昇進を果たした。現役引退後は年寄二子山を襲名。現在は親方として後進の指導にあたる。



二子山雅高さん

秋の商工マルシェ

11月20日に、リリーアリーナMITOで行われた、秋の商工マルシェ(水戸市商工祭)。新型コロナウイルスの影響により、今年も1日のみの開催となりましたが、多くの人でにぎわいました。

市内の商工業者によるさまざまな製品の展示や販売、技術の披露などが行われました。訪れた方は、「水戸にこんなたくさんの製品や技術があることを知らなかったので、とても驚いた」と話しました。また、高所作業車への搭乗体験などを子どもたちが楽しんでいました。



▼活動の様子



緑の都市賞 内閣総理大臣賞を、 「渡里湧水群を活かす会」が受賞

渡里地区の湧水群や野木山緑地などで、竹や雑草の処理等の清掃や環境保全活動を行っている「渡里湧水群を活かす会」が、第41回緑の都市賞 内閣総理大臣賞を受賞しました。この賞は、樹木や花などを用いた環境の改善、景観の向上、街並みづくりなどに卓越した成果を上げている市民団体等を顕彰するものです。

11月26日、同会の皆さんが高橋靖市長を表敬訪問。受賞の報告をするとともに、今後の活動や湧水群の活用などについて懇談しました。



手話で、伝える。

問合せ／障害福祉課 ☎232-9173

詳しい手話の動きなどの動画を公開しています。ぜひご覧ください。



第4回 かじかんだ手をあたたためて

握ったり、広げたり——いろいろな手の動きで表現する手話。寒さでかじかんだ手をあたためながら、手話に挑戦してみませんか。今回は、冬にまつわる簡単な手話を紹介します。

相手に伝わりやすいように、口の動きや、感情に合った表情ができているかを意識しながら、鏡の前で練習してみてください。

●冬

両腕と身体を縮こませて、両手のこぶしを左右に震わせます。これは、寒くて震える様子です。「寒い」という手話も、同様に表します。



●クリスマス

両手の人差し指を、「X^{クリスマス}」の頭文字である「X」に見立てて交差させ、胸の前で一回転させます。これは、クリスマスの飾りを表しています。



●お正月

両手の人差し指を外側に向けた状態から同時に手首を返して、平行に上下に並ぶようにします。これは、漢数字の「一」をふたつ並べて、「一月一日」を表しています。



この手話のあとに、「おめでとう」の手話(軽く握った両手を上に上げながらパッと開く)を追加すると、「あけましておめでとう」になります。



これはなんの手話でしょう？

漢数字の「千」を表す手話のあとに、身体の前に右の手で円を描く表現をします。これになると、たくさんの白鳥が飛来する〇〇〇。ジョギングにも最適なあの場所です。



答えは、右上の二次元コードが、「広報みと」2月15日号の連載で！

前回(10月15日号)の答えは、「梅」でした。

水戸市植物公園 Mito botanical park

https://www.mito-botanical-park.com ☎243-9311 ☎241-1211
〒310-0914 小吹町504 開園時間/9:00~17:00(入園は16:00まで)
休園/月曜日(祝日・振替休日のときは翌日) ※入園料がかかります。

① 申込みは、申込開始日の8:30から、電話で受け付けます(当日受付は除く)

◆1月23日(日)先着100名・新春スピードくじ! ◆小・中学生対象クイズラリー開催中! オリジナルグッズプレゼント3月31日(木)まで

- 展示など** 植物館
- 大根むき花 実演と展示(体験可能)**
期日/1月8日(土)・9日(日)
時間/9:00~16:00
 - 錦糸南天 冬の紅葉**
期間/1月8日(土)~10日(月)
 - 新春を彩る絵てがみの年賀状展**
期間/1月8日(土)~19日(水)
 - 水戸徳川家の^{らん}蘭**
期間/1月8日(土)~23日(日)
 - クリスマスローズと早春の花**
期間/1月29日(土)~2月13日(日)

参加者募集 定員になり次第締切り

みんなでつくろうきりえ
期日/1月14日(金)・23日(日)
時間/10:00~15:00
料金/600円
申込み/当日受付



スイートハートリース

シナモンやスパイスなどを使い、リースを作ります。
期日/1月10日(月)
時間/10:30~11:45、13:30~14:45
定員/各20名
料金/1,000円
申込開始日/12月23日(木)



アカザの杖づくり体験

期日/1月10日(月)、2月13日(日)
時間/10:30~12:00
定員/各20名
料金/500円
申込開始日/12月23日(木)



洋ランで作る一輪挿しのデザイン

期日/1月16日(日)
時間/13:00~14:00
定員/20名
料金/2,000円
申込開始日/12月23日(木)



洋ラン栽培相談

期日/1月16日(日)
時間/9:30~16:00
料金/無料
申込み/当日受付

栽培鉢を持参



花の撮影教室

期日/1月29日(土)
時間/10:00~14:30
定員/10名
料金/無料
申込開始日/12月23日(木)

カメラ・スマホを持参



ハーブレッスン

キャンドルとローズマリーなどを使い、ハーブのアレンジメントを作ります。
期日/2月3日(木)
時間/13:30~14:30、14:45~15:45
定員/各30名
料金/1,500円
申込開始日/1月20日(木)



掲載している情報は12月6日時点のものです。新型コロナウイルス感染症の拡大防止のため、中止・延期などを行う場合があります。

問合せ/FC水戸ホーリーホック(☎0296-88-3900)、茨城ロボッツ・スポーツエンターテインメント(☎050-1745-6802)、市スポーツ課(☎306-8136)
チケットは、インターネットやコンビニエンスストアなどで購入できます



プロサッカークラブ 水戸ホーリーホック



最終順位…J2リーグ22チーム中 **10位**(16勝11分15敗)

ホーム最終戦で逆転勝利!

愛媛FCとの一戦では、前半に失点するも、攻勢を強め後半に逆転した水戸ホーリーホック。ホーム最終戦に集まった水戸ファミリーに勝利を届けました。

12月5日のアウェイ甲府戦をもって、今季の試合日程は、すべて終了しました。熱い応援ありがとうございました!

▼ホーム最終戦後のコメント

キャプテン 中山仁斗 選手

皆さんの応援のおかげで、毎試合全力で戦うことができました。シーズンをとおして成長した姿を見ることができたと思っています。クラブが成長していくためには、皆さんの力が必要です。これからも力を貸してください。



秋葉 忠宏 監督

サポーター、ボランティア、パートナー企業、行政など、多くの水戸ファミリーに支えられ、戦うことができました。これからも皆さんと一緒に、もっともっと成長して、J1昇格に値するクラブになれるよう頑張りたいと思います。



©MITOHOLLYHOCK



プロバスケットボールクラブ 茨城ロボッツ



順位…B1東地区11チーム中 **11位**(2勝14敗)

強豪相手にひるまず善戦!

11月13日のホーム戦では、首位の川崎相手に果敢に攻め続け、終盤までリードを奪い、試合を優位に進めた茨城ロボッツ。敗れはしたものの、B1の舞台で確実に力をつけています。ひとつひとつのプレーの精度をさらに高め、勝利を目指し戦い続けます!

▼ホームゲーム日程

会場/アダストリア みと アリーナ

日時	対戦相手
12/29(水)、18:05	川崎ブレイブサンダース
1/ 2(日)、14:05	アルバルク東京
1/ 3(月)、14:05	
1/22(土)、14:05	広島ドラゴンフライズ
1/23(日)、14:05	

▼選手紹介—攻守両面の大黒柱—

エリック ジェイコブセン 選手(27歳)

背番号21/PF・C/208cm/113kg

高さや瞬発力を兼ね備えており、攻守の切り替えの早さが魅力。戦術理解度が高く、冷静かつ熱くプレーを続けることで味方にも好影響を与えています。



©IRSE/Akihito TOYOSAKI

水戸ホーリーホックの2021シーズン

秋葉体制2年目となった今季を振り返ります。

水戸らしく攻撃的に戦い抜く

今季は序盤から、持ち前の攻撃力に磨きをかけるとともに、さまざまなフォーメーションを組み合わせながら、攻守のバランスを整えていきました。夏には、主力選手数名をJ1クラブへ送り出したものの、即戦力や期待の若手を補強。チーム力を強化しつつ、勝ち点を積み重ねました。

下位4チームがJ3に降格するという、過去になく厳しいシーズンとなった今季。早々に降格を回避しただけでなく、中位で終えて、来季につながる1年としました。

すでに秋葉監督の続投が決定しています。来季も、水戸らしく攻撃的なスタイルを継続し、J1昇格を目指して戦います。



©MITOHOLLYHOCK

▼チーム内ランキング

(J2リーグ戦全42試合中)

【ゴール】

- 1位 12点…中山仁斗 選手
- 2位 8点…藤尾 翔太 選手
- 8点…松崎 快 選手



【アシスト】

- 1位 6回…松崎 快 選手
- 2位 5回…奥田 晃也 選手
- 5回…中山仁斗 選手



【スタメン出場試合】

- 1位 40試合…牲川 歩見 選手
- 2位 31試合…鈴木 喜文 選手
- 31試合…松崎 快 選手



©MITOHOLLYHOCK

プロ
スポ+

掲載している情報は、12月6日時点のものです。新型コロナウイルス感染症の拡大防止のため、変更となる場合があります。

January 2022

1月

CALENDAR

イベントカレンダー

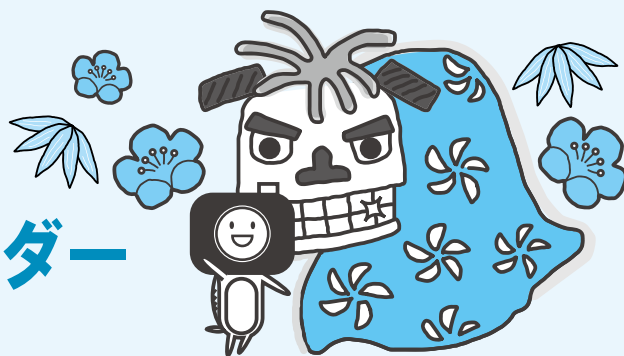

◎印は有料です ☆印は事前の申込みが必要です

日	曜	内容
前月からの催し 企画展「悠久の“水”戸史—遺跡に刻まれた人と水の歴史—(2月20日まで)埋蔵文化財センター (埋文)		
◎「佐藤雅晴 尾行—存在の不在/不在の存在」展(30日まで)水戸芸術館 (芸術)		
1	土	元日 ◎☆元旦マラソン大会(8:30から)千波公園 (区振)
2	日	◎☆茨城ロボッツ VS アルバルク東京(14:05から、3日も)アダストリア みとアリーナ (区ホ)
3	月	
4	火	
5	水	
6	木	
7	金	
8	土	朝市(9:00~12:00)公設地方卸売市場 (市場) 茨城放送「マイタウン水戸」(9:40~9:55) (魅力)
9	日	消防出初式(7時) (消総) 水戸市成人の日式典(第1部は10:00から、第2部は14:00から)アダストリア みとアリーナ (生涯)
10	月	成人の日 ◎☆アカザの杖づくり体験(13時) (植物) ☆パイプオルガン・ブロムナード・コンサート(11:30~12:15、15日は12:00~12:30)水戸芸術館 (芸術)
11	火	

日	曜	内容
12	水	
13	木	
14	金	
15	土	
16	日	◎☆水戸室内管弦楽団の管楽器メンバーとセミナー受講生の合同コンサート(14:00から)水戸芸術館 (芸術)
17	月	
18	火	
19	水	
20	木	茨城放送「消費生活について」(17:15から) (消費)
21	金	◎☆近藤芳正 Solo Work「ナイフ」(18:30から、22日は14:00からと18:30から、23日は14:00から)水戸芸術館 (芸術)
22	土	☆トレイルランニング体験会(9時) (森林) ◎☆茨城ロボッツ VS 広島ドラゴンフライズ(14:05から、23日も)アダストリア みとアリーナ (区ホ)
23	日	びんころ地蔵さんご縁日(8:30~11:00)保和苑周辺 (観光)
24	月	
25	火	
26	水	◎☆ちょっとお屋にクラシック「佐分利恭子&島田真千子と仲間たち」(13:30から)水戸芸術館 (芸術)
27	木	
28	金	
29	土	☆花の撮影教室(13時) (植物)
30	日	◎☆オルガン・レクチャーコンサート Vol.4(19:00から)水戸芸術館 (芸術)
31	月	

問合せ

- ◎魅力 みとの魅力発信課…232-9107
- ◎区振 スポーツ振興協会…243-0111
- ◎市場 公設地方卸売市場…226-2331
- ◎埋文 埋蔵文化財センター…269-5090
- ◎消費 消費生活センター…226-4194
- ◎観光 観光課…232-9189
- ◎生涯 生涯学習課…306-8692
- ◎消総 消防総務課…221-0112
- ◎芸術 水戸芸術館…227-8111
- ◎森林 森林公園…252-7500
- ◎植物 植物公園…243-9311
- ◎区ホ スポーツ課…306-8136

各種相談窓口

消費生活相談(1月)

暮らしの中で起こるさまざまな消費者トラブルなどの相談に、専門家が無料で応じます。
日時/司法書士…5日(水)、午後1時30分~3時30分 建築士…6日(木)、午後1時~3時 弁護士…12日(水)、26日(水)、午後1時~3時 精神保健福祉士(消費者トラブル心の相談)…18日(火)、午前10時~午後3時
場所/市消費生活センター(市役所2階)
申込・問合せ/事前に、電話で、同センター(☎226-4194)へ

無料相続相談会

相続問題の相談に、弁護士などの専門家が応じます。
日時/1月13日(木)、午前9時30分~正午
場所/県水戸生涯学習センター(県三の丸庁舎内)
申込み/事前に、電話で、茨城県相続対策研究会事務局真田方(☎090-3369-0710)へ
問合せ/同真田方または市民相談室(☎232-9109)

特設無料人権相談

暮らしの中で起こる人権問題、法律問題などの相談に、弁護士などの人権擁護委員が応じます。
日時/1月14日(金)、午前10時~午後3時(受付は午後2時30分まで)
場所/市役所6階
申込み/当日受付
問合せ/水戸人権擁護委員協議会(☎227-9919)または市福祉総務課(☎232-9169)

全国一斉生活保護相談会

生活保護に関する相談に、司法書士が電話で応じます。
日時/1月30日(日)、午前10時~午後4時
料金/無料
専用電話/0120-052-088
問合せ/茨城青年司法書士協議会(☎0294-73-0575)または市民相談室(☎232-9109)

水戸市保健所からの お知らせです

日…日時 期…期日、期間 時…
時間 場…会場、場所 対…対象
人…定員 料…料金など 申…申
込み 問…問合せ …共通事項

保健予防課 ☎243-7315

！感染症対策への協力をお願いします

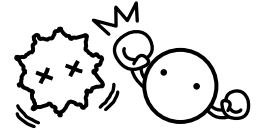

冬はさまざまな感染症が流行する季節なので、引き続き、感染症対策への協力をお願いします。感染症対策の基本は「手洗い」「消毒」「マスクの着用を含む咳エチケット」です。

手洗い

ドアノブや電車のつり革などに触れることにより、自分の手にもウイルスが付着している可能性があります。外出先からの帰宅時や調理の前後、食事前などは、こまめに手を洗いましょう。

正しい手の洗い方

- ① 流水でよく手をぬらした後、石けんをつけ、手のひらをよくこすります
- ② 手の甲をのばすようにこすります
- ③ 指先・爪の間を念入りにこすります
- ④ 指の間を洗います
- ⑤ 親指と手のひらをねじり洗います
- ⑥ 手首も忘れずに洗います

消毒

手指消毒は、アルコールなどの消毒液を十分に手のひらにとり、強くこすらず塗り広げるように使用しましょう。



マスク

不織布マスクを正しくつけましょう。頬とマスクの間、鼻の周りは隙間ができやすく、ウイルスが散らばりやすくなります。



咳エチケット

- マスクがないとき
↓
ハンカチやティッシュなどで口・鼻を覆う
- とっさのとき
↓
袖で口・鼻を覆う



保健予防課 ☎243-7315

精神障害者 家族教室

こころの病気を抱える方やその家族を対象とした教室です。

期日・内容／①1月13日(木)…精神科医による講話「統合失調症について」 ②2月18日(金)…弁護士による講話「精神障害者の権利擁護と成年後見制度」 時間／午後2時～4時 場所／①市役所 ②市保健所 定員／各30名(定員になり次第締切り) 料金／無料 申込み／各開催日の前日までに、電話で、保健予防課へ

保健総務課 ☎305-6290

はたちの献血

20歳の若者を中心に、献血に関する理解と協力を呼びかけるキャンペーンを実施します。安定的に必要な血液を確保するため、献血にご協力ください。

期日／1月9日(日) 場所・時間／献血ルームMEET(宮町1)…午前10時～午後5時30分(成分献血は午後5時まで) イオンモール水戸内原…午前10時15分～午後0時15分、午後1時30分～4時 申込み／当日受付

地域保健課 ☎243-7311

ヤングコール

小・中学生、高校生のための電話相談です。友人関係の悩み、身体や勉強の悩み、家族に対する悩みなどの相談に、専門の講習を受けた同年代の相談員が応じます。

専門的な内容は、カウンセラー・医師・助産師・教師などが対応します。相談日／毎週土曜日 時間／午後1時～5時 対象／小・中学生と高校生 料金／無料 電話／305-7563(いはらき思春期保健協会)