

統計年報

統計年報

令和6年版

令和6年版

水戸市

水戸市

は し が き

このたび、本市の統計書である令和6年版「統計年報」を刊行いたしました。

この統計年報は、本市の人口、産業、経済、福祉、教育などの各分野における基本的な統計情報を収録したものです。本書の編纂にあたりましては、社会・経済情勢の変化に合わせ、時宜にかなった統計情報の収録に努めるとともに、より簡潔で見やすい資料の作成を心がけております。各種行政施策の立案のほか、学術研究、企業経営などの指標として、広くご活用いただければ幸いです。

最後に、各種資料をご提供くださいました関係機関の皆様に感謝の意を表するとともに、本市行政につきまして、今後ともご支援とご協力を賜りますようお願い申し上げます。

令和7年11月

水戸市市長公室デジタルイノベーション課

凡 例

- 1 本書は、原則として、令和6年又は令和6年度の統計資料を収録し、過去4年間の資料を比較対照のために掲げたものです。ただし、資料の有無、性質及び統計表の形式等の理由により異なるものもあります。
 - 2 本書に掲載されている資料は、主に市内各官庁、団体、会社及び庁内各部局課からの報告によるもの、又は本市において直接調査収集したものです。資料の出所は、各表の脚注に掲げ、刊行物によるものは、その書名を付記しました。
 - 3 統計表は、ほとんどすべてが水戸市を区域とするものであるため、各表の区域表示は省略し、一部市域外を含む例外的なものについてのみ、脚注に区域を示しました。
 - 4 調査時については、「年」とあるのは1月～12月、「年度」とあるのは4月～翌年3月を示しています。
 - 5 数字の単位未満は、原則として四捨五入としたため、合計と内訳の計の数字が一致しない場合があります。
 - 6 統計表中、特に説明を要するものについては脚注とし、数値の単位は各表の上部右端に注記しましたが、一見して明らかなものについては省略しました。
 - 7 統計表中の符号は、次のとおりです。
 - 「－」 該当数のないもの
 - 「0」 該当数が掲載単位に満たないもの
 - 「…」 不詳のもの
 - 「X」 統計の秘密を保護するため掲載を控えたもの
 - 「△」 減少（マイナス）のもの
 - 8 本書の利用に当たり、さらに詳細な資料を必要とされる場合、あるいは疑義のある場合は、本市市長公室デジタルイノベーション課統計係、又は各資料の出所機関に照会してください。
 - 9 内原町合併に伴い、原則として平成17年2月1日以降は、旧内原町分を含みます。
 - 10 東日本大震災の影響により、平成23年3月11日以降、施設等が使用できなくなった期間があります。
- ＊「統計年報」のデータは、水戸市のホームページでもご覧いただけます。また、オープンデータとしても掲載しておりますので、ご利用ください（Microsoft Excel 方式、PDF形式により収録）。

ホームページアドレス <https://www.city.mito.lg.jp/>

総 目 次

沿 革 ・ 自 然	1
統 計 表	
1 人 口	7
2 農 業	35
3 工 業	45
4 事 業 所	55
5 教 育 ・ 文 化	77
6 市 民 所 得	101
7 生 活 ・ 物 価	107
8 社 会 福 祉	115
9 保 健 衛 生	127
10 治 安	135
11 建 設	143
12 水 道 ・ ガ ス	149
13 運 輸 ・ 通 信	153
14 行 政	157
15 財 政	169

沿 革 ・ 自 然

統 計 表

1 人 口

2 農 業

3 工 業

4 事 業 所

5 教 育 ・ 文 化

6 市 民 所 得

7 生 活 ・ 物 価

8 社 会 福 祉

9 保 健 衛 生

10 治 安

11 建 設

12 水 道 ・ ガ ス

13 運 輸 ・ 通 信

14 行 政

15 財 政

目

次

頁

頁

沿革・自然

1	市域の変遷	1
2	位置と地勢	2
3	市役所の位置	2
4	地目別土地面積	3
5	気象概況	4

統計表

1 人 口

1	人口の推移	8
2	県内市町村別人口及び世帯	14
3	人口集中地区人口	16
4	月別人口及び世帯	16
5	人口動態	18
6	人口動態率	18
7	婚姻・離婚・死産	19
8	人口移動数（県外）	20
9	人口移動数（県内）	21
10	年齢4階層別移動状況	22
11	外国人数	22
12	国籍別外国人数	23
13	地域別人口及び世帯数	24
14	年齢別人口	31
15	年齢3区分別人口及び指数	33

2 農 業

16	主副業別農家数及び世帯員数別 農家数	36
17	広狭別農家数	36
18	農家人口及び農業従事人口	38
19	農用機械台数（個人所有分）	38
20	就業状態別世帯員数	39
21	経営耕地面積	40
22	主要作物の種類別栽培面積（露地）	40

23	家畜・家さんの飼育戸数及び 飼育頭羽数	42
24	農地の権利移動の推移	43
25	農地転用の推移	42

3 工 業

26	工業の概要	46
27	産業（中分類）別事業所数	46
28	産業（中分類）別従業者数	48
29	産業（中分類）別工業の状況 （従業者4人以上の事業所）	50
30	工業用地の状況 （従業者30人以上の事業所）	52
31	工業用水の状況 （従業者30人以上の事業所）	52
32	町名別工業の状況 （従業者4人以上の事業所）	53

4 事 業 所

33	事業所の概要 （全事業所・平成24、26、28、令和3年 調査）	56
34	産業別事業所の状況 （全事業所・令和3年調査）	57
35	規模別事業所数及び従業者数 （民営・平成24、26、28、令和3年調査）	58
36	従業上の地位別従業者数 （全事業所・平成24、26、28、令和3年 調査）	60
37	産業（中分類）規模別事業所数 及び従業者数（民営・令和3年調査）	62
38	町丁別産業（大分類）別事業所数 及び従業者数（民営・令和3年調査）	66

5 教育・文化

39	学校総覧	78
40	小学校の概況	78
41	中学校の概況	80
42	義務教育学校の概況	80
43	中等教育学校の概況	80
44	高等学校の概況	80
45	大学・短期大学の概況	81
46	幼稚園の概況	82
47	幼保連携型認定こども園の概況	82
48	特別支援学校の概況	82
49	中学校卒業後の状況	84
50	高等学校卒業後の状況	86
51	市立図書館の利用状況	88
52	市立図書館の登録者状況	88
53	市立図書館蔵書数	89
54	水戸芸術館の入館状況	90
55	博物館の入館状況	91
56	国際交流センターの利用状況	90
57	植物公園の入園状況	90
58	市民会館の入館状況	90
59	大串貝塚ふれあい公園 埋蔵文化財センターの入館状況	92
60	男女平等参画センターの利用状況	92
61	市民センターの利用状況	93
62	青少年相談等の状況	94
63	少年自然の家利用状況	96
64	体育施設の利用状況	96
65	水戸市の文化財	99

6 市民所得

66	経済活動別市内総生産	102
67	市民所得の分配	104
68	1人当たり市民所得	104

7 生活・物価

69	1世帯当たり年平均1か月間の 消費支出（二人以上の世帯）	108
----	---------------------------------	-----

70	勤労者世帯平均1か月間の 収入と支出	110
71	消費者物価指数	112
72	水戸市公設地方卸売市場 青果物取扱高	113
73	水戸市公設地方卸売市場 水産物取扱高	113
74	水戸市公設地方卸売市場 花き取扱高	113
75	たばこ消費状況	113

8 社会福祉

76	生活保護状況	116
77	老人福祉施設の利用状況 （個人利用者数）	116
78	水戸市福祉ボランティア会館の 利用状況	116
79	子育て支援・多世代交流センターの 利用状況	118
80	保育所（園）の状況	118
81	児童手当（特例給付含）の支給状況	118
82	児童扶養手当の支給状況	118
83	女性相談の状況（経路別受付状況）	119
84	家庭児童相談の状況	119
85	拠出制国民年金適用状況	120
86	拠出年金受給権者数	120
87	福祉年金受給権者数	121
88	国民健康保険加入状況	120
89	国民健康保険の医療費の給付状況	122
90	後期高齢者の医療費の給付状況	122
91	国民健康保険税の状況 （現年度課税分）	124
92	後期高齢者医療の 被保険者数及び医療費の給付状況	124
93	医療福祉費の助成状況	125
94	障害者手帳交付状況	126

	頁
9 保健衛生	
95 医療関係施設数・病床数	128
96 医療業務関係者数	128
97 感染症（1類～3類）及び 食中毒発生状況	128
98 死因別死亡順位	129
99 感染症予防状況	129
100 予防接種実施状況	130
101 休日・夜間緊急診療所利用状況	131
102 ごみ処理状況	131
103 し尿処理状況	132
104 火葬場使用状況	134
105 公害苦情処理件数	134
10 治 安	
106 民事事件件数	136
107 刑事事件件数	136
108 家事審判事件件数	137
109 家事調停事件件数	137
110 少年保護事件人員	137
111 刑法犯罪の発生と検挙状況	138
112 交通事故発生状況（人身事故）	138
113 交通事故発生状況（幼児・児童・生徒・ 青少年・高齢者が関係した事故）	139
114 火災の発生状況及び損害額	140
115 火災の覚知別状況	140
116 火災の時間別発生状況	140
117 火災の原因別発生状況	141
118 消防水利	141
119 消防体制	142
120 救急出動状況	142
11 建 設	
121 住宅の状況	144
122 着工建築物件数及び面積	144
123 市営住宅構造別戸数	144
124 市内県営住宅構造別戸数	145
125 都市計画区域面積	145

	頁
126 道路の現況	146
127 市道の状況	146
128 橋梁の現況	146
129 公共下水道普及状況	147
130 都市公園の概況	147
12 水道・ガス	
131 水道の需要状況	150
132 用途別給水量	150
133 ガス消費量の状況	151
13 運輸・通信	
134 市内各駅乗降客数	154
135 自動車登録車輦台数	155
136 軽自動車課税車輦台数	155
137 郵便施設数	156
138 加入電話・公衆電話数	156
14 行 政	
139 歴代市長	158
140 市職員数	158
141 部局別職員数	159
142 水戸市行政組織図	160
143 歴代議長	162
144 歴代副議長	163
145 市議会党派別議員数	164
146 市議会本会議開催回数、議案等付議件数 及び請願・陳情件数	164
147 市議会常任委員会の状況	164
148 選挙人名簿登録者数	164
149 投票区別選挙人名簿登録者数	165
150 各種選挙投票状況	166
15 財 政	
151 一般会計の歳入歳出決算状況	170
152 特別会計の歳入歳出決算状況	172
153 企業会計の収支決算状況	172
154 一般会計性質別歳出決算	174

頁

155	財政状況	174
156	市有財産状況	175
157	市税の収入状況	176

市民のくらし (令和6年)

水戸市の1日



出生
4.6人



死亡
9.5人



婚姻
3.3組



離婚
1.2組

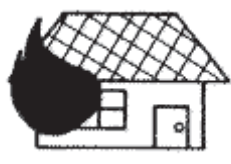

火災
0.2件



救急車出動件数
50.6件

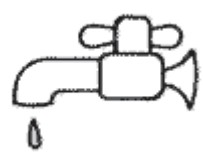

上水道配水量
87,820.4 m³



ごみ搬入量
253.0 t

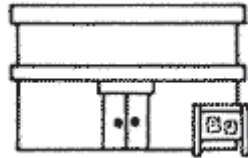

市民センター利用者数
1,312.0人

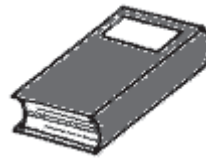

図書貸出数
4,199冊

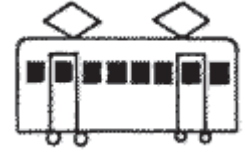

水戸駅乗客数
29,124人

※市立図書館のみ



1世帯当たり乗用
自動車台数 1.5 台



市道舗装率 85.3%
市道改良率 44.0%



公共下水道
普及率 80.8 %



市民1人当たり都市
公園面積 12.4 m²

※軽四輪を含む



市職員1人当たり
市民数 130.2 人

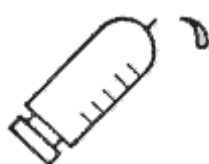

医師1人当たり
市民数 275.3 人



1世帯当たり1か月
消費支出額 315,770円



高校進学率
99.3%

※令和4年、歯科医師を含む

沿革・自然

1 市域の変遷

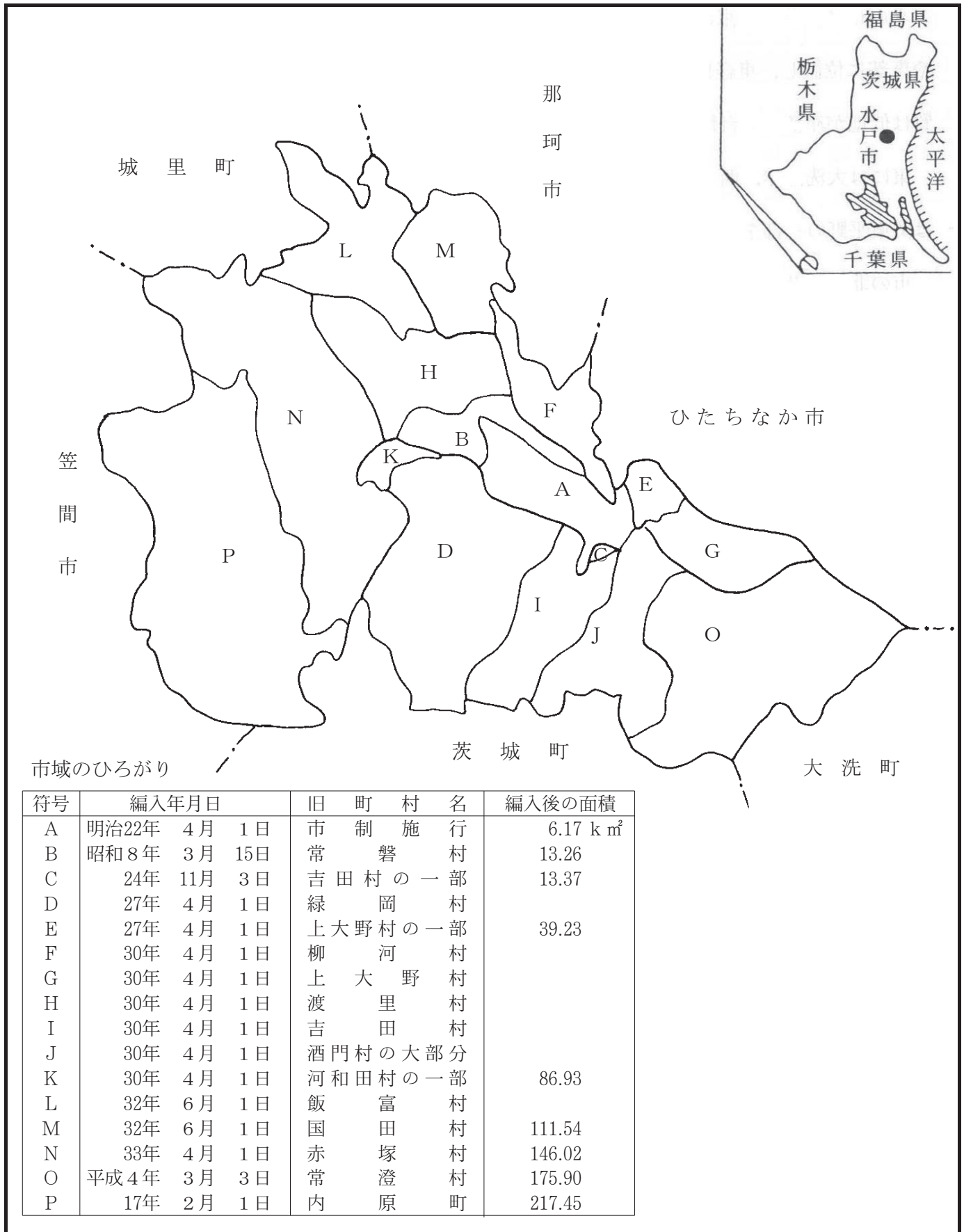

注) 1 平成 19 年 10 月 1 日から笠間市との境界修正を要因として、面積が 217.43 k m²となっています。

2 平成 26 年 10 月 1 日から面積計測方法の変更を要因として、面積が 217.32 k m²となっています。

2 位置と地勢

水戸市は、首都東京から北東へ約100km、茨城県庁の所在地であり、県の中心よりやや東部に位置し、東経140度28分、北緯36度22分の地点を中心に市街地が形成され、地質は低地が沖積層、台地が洪積層よりなっています。

東には大洗海岸、西には筑波や日光の山々、北には八溝や阿武隈の山々、そして南には関東平野の一部を成す広々とした常陸台地が望めます。

市の北側はひたちなか市、那珂市、城里町に接し、東側は大洗町、南側は茨城町、西側は笠間市に接していて、地形は低地地区の南東部、台地地区の中央部、丘陵地区の北西部に分けられます。

総面積 (km ²)	東西 (km)	南北 (km)
217.32	23.7	18.2

資料：総務法制課

位置

東端	西端	南端	北端
川又町 東経 140° 35' 12" 北緯 36° 20' 12"	有賀町 東経 140° 19' 18" 北緯 36° 23' 33"	下入野町 東経 140° 30' 25" 北緯 36° 18' 02"	藤井町 東経 140° 23' 16" 北緯 36° 27' 52"

資料：総務法制課

3 市役所の位置

地名	経緯度
水戸市中央1丁目4番1号	東経 140° 28' 17" 北緯 36° 21' 57"

資料：総務法制課

4 地目別土地面積

各年1月1日現在（単位：km²，％）

地 目	令和2年		令和3年		令和4年		令和5年		令和6年	
	地積	構成比	地積	構成比	地積	構成比	地積	構成比	地積	構成比
総 数	217.32	100.0	217.32	100.0	217.32	100.0	217.32	100.0	217.32	100.0
田	35.16	16.2	34.90	16.1	34.76	16.0	34.64	15.9	34.47	15.9
畑	40.49	18.6	39.88	18.3	39.58	18.2	39.16	18.0	38.76	17.9
宅 地	46.85	21.6	47.12	21.7	47.47	21.8	47.85	22.0	48.22	22.2
池 沼	0.73	0.3	0.82	0.4	0.82	0.4	0.82	0.4	0.82	0.4
山 林	30.39	14.0	30.11	13.8	29.76	13.7	29.62	13.6	29.38	13.5
原 野	1.68	0.8	1.64	0.8	1.65	0.8	1.64	0.8	1.62	0.7
雑種地	17.47	8.0	17.89	8.2	18.21	8.4	18.34	8.5	18.69	8.6
その他	44.55	20.5	44.96	20.7	45.07	20.7	45.25	20.8	45.36	20.9

資料：資産税課

5 気象概況

(1) 年別気象表

年 別	気温（℃）			平均湿度 （％）	降水量 （mm）	風速(m/s)		
	平 均	最高値	最低値			平 均	最大風速	
							風 速	風 向
平成27年	14.8	36.5	－4.6	74	1,226.5	2.4	13.1	北北東
28	14.8	36.9	－4.8	74	1,426.0	2.4	17.5	北東
29	14.2	35.7	－6.2	71	1,126.5	2.3	13.7	北東
30	15.3	37.6	－7.9	72	1,282.5	2.4	13.9	北東
令和元年	14.9	36.3	－5.8	71	1,391.0	2.4	15.9	北東
2	15.0	37.6	－6.3	74	1,422.0	2.4	18.5	北北東
3	15.0	37.4	－6.8	70	1,661.0	2.3	10.5	北東
4	14.8	37.1	－5.9	70	1,202.5	2.3	9.9	北北東
5	16.1	37.5	－6.0	73	1,507.5	2.2	10.5	北東
6	16.2	37.7	－4.5	74	1,548.0	2.3	12.1	北北東
平年値	14.1			74	1,367.7	2.3		

(2) 月別気象表

月 別	気 温 (℃)				平均湿度 (%)	降 水 量 (mm)	
	平 均	平年値	最高値	最低値		合 計	平年値
令和6年1月	5.0	3.3	16.3	−4.3	63	54.5	54.5
2	6.3	4.1	23.0	−3.9	67	60.0	53.8
3	7.9	7.4	24.1	−2.3	64	155.0	102.8
4	15.6	12.3	26.5	3.6	75	76.5	116.7
5	19.0	17.0	30.4	6.0	73	174.0	144.5
6	22.2	20.3	33.1	14.1	79	176.0	135.7
7	27.3	24.2	37.7	20.9	80	152.5	141.8
8	28.0	25.6	36.6	23.2	81	259.0	116.9
9	25.3	22.1	34.6	15.4	83	155.0	186.3
10	19.4	16.6	31.9	7.8	82	170.5	185.4
11	12.3	10.8	24.2	1.0	75	115.0	79.7
12	5.5	5.6	18.1	−4.5	64	—	49.6

注) 1 平年値は、1991～2020年の30年間の平均値です。

2 地震（震度1以上）の観測点は、水戸地方気象台（水戸市金町）によります。

日照時間 (時 間)	有感地震 回数 (回)
2,117.6	87
2,061.6	99
2,144.7	92
2,199.1	90
2,088.6	64
2,058.8	75
2,263.1	84
2,159.1	87
2,454.4	73
2,239.6	63
2,000.8	

資料：水戸地方気象台

風 速 (m/s)			日 照 時 間		有感地震 回数(回)
平 均	最大風速		合 計	平年値	
	風 速	風 向			
2.1	9.4	北北西	205.0	195.4	4
2.3	8.1	東北東	170.4	174.3	4
2.5	12.1	北北東	208.8	182.7	8
2.4	8.4	北	159.8	183.5	9
2.8	8.7	南南西	197.6	186.1	4
2.2	7.3	北東	196.6	137.8	6
2.0	7.3	西	196.1	150.8	8
2.5	12.1	北北東	194.6	179.4	3
2.7	8.8	北東	169.3	138.7	2
2.4	9.7	北北東	115.3	140.6	5
2.0	7.4	北	186.6	153.7	5
1.9	7.4	北	239.5	178.0	5

資料：水戸地方気象台

1 人 口

1 人 口

1 人口の推移

(1) 明治・大正・昭和

年 別	面積 (km ²)	世 帯 数	人 口		
			総 数	男	女
明治22年	6.17	5,052	25,591	12,745	12,846
25	6.17	5,007	26,099	12,969	13,130
30	6.17	5,357	32,368	16,153	16,215
35	6.17	6,124	35,731	17,854	17,877
40	6.17	6,631	37,532	18,797	18,735
大正 元 年	6.17	7,749	42,223	21,048	21,175
5	6.17	8,323	46,555	22,887	23,668
10	6.17	8,738	43,930	21,762	22,168
15	6.17	9,752	47,983	23,700	24,283
昭和 2 年	6.17	9,851	49,199	24,284	24,915
5	6.17	10,269	50,422	25,003	25,419
8	13.26	12,950	64,771	32,663	32,108
10	13.26	12,946	62,770	30,627	32,143
15	13.26	13,082	60,372	29,468	30,904
20	13.26	11,304	49,495	23,161	26,334
21	13.26	11,912	53,824	25,352	28,472
22	13.26	14,058	61,416	29,157	32,259
23	13.26	14,209	63,486	30,267	33,219
24	13.37	15,824	67,885	32,946	34,939
25	13.37	14,909	67,163	31,939	35,224
26	13.37	16,244	69,846	33,413	36,433
27	39.23	18,696	82,351	39,372	42,979
28	39.23	18,900	84,177	40,207	43,970
29	39.23	19,069	85,539	40,893	44,646
30	86.93	23,850	110,436	53,063	57,373
31	86.93	23,959	111,931	53,869	58,062
32	111.54	26,065	120,775	58,130	62,645
33	146.02	28,558	132,944	64,061	68,883
34	146.02	29,218	134,974	65,152	69,822
35	145.99	32,717	139,389	67,103	72,286
36	145.96	33,412	143,268	69,330	73,938
37	145.96	34,192	146,332	70,948	75,384
38	145.96	35,120	149,893	72,839	77,054
(39.4.1)	145.96	35,659	151,159	73,405	77,754
40	145.96	40,122	154,983	74,812	80,171

各年10月1日現在

性比 (女=100)	1世帯当たり 人員	人口密度 (1km ² 当たり)	備 考
99.2	5.1	4,147.6	市制施行
98.8	5.2	4,230.0	
99.6	6.0	5,246.0	
99.9	5.8	5,791.1	
100.3	5.7	6,083.0	
99.4	5.4	6,843.3	
96.7	5.6	7,545.4	
98.2	5.0	7,119.9	
97.6	4.9	7,776.8	
97.5	5.0	7,973.9	
98.4	4.9	8,172.1	現在人口
101.7	5.0	4,884.7	常磐村編入
95.3	4.8	4,733.8	現在人口
95.4	4.6	4,552.9	現在人口
88.0	4.4	3,732.7	終戦
89.0	4.5	4,059.1	臨時国勢調査
90.4	4.4	4,631.7	
91.1	4.5	4,787.8	
94.3	4.3	5,077.4	吉田村の一部編入
90.7	4.5	5,023.4	国勢調査（第7回）
91.7	4.3	5,224.1	緑岡村，上大野村の一部編入
91.6	4.4	2,099.2	
91.4	4.5	2,145.7	
91.6	4.5	2,180.4	国勢調査（第8回）上大野村，柳河村，渡里村， 吉田村，酒門村の一部，河和田村の一部編入
92.5	4.6	1,270.4	
92.8	4.7	1,287.6	
92.8	4.6	1,082.8	飯富村，国田村編入
93.0	4.7	910.5	赤塚村編入
93.3	4.6	924.4	国勢調査（第9回） 那珂郡那珂町と境界変更 那珂郡那珂町と境界変更
92.8	4.3	954.8	
93.8	4.3	981.6	
94.1	4.3	1,002.5	国勢調査（第10回）
94.5	4.3	1,026.9	
94.4	4.2	1,035.6	
93.3	3.9	1,061.8	

(1) 明治・大正・昭和（つづき）

年 別	面積 (km ²)	世 帯 数	人 口		
			総 数	男	女
41	145.96	40,881	158,279	76,587	81,692
42	145.96	41,617	162,343	78,572	83,771
43	145.96	43,025	166,603	80,648	85,955
44	145.96	44,383	170,556	82,679	87,877
45	145.96	49,488	173,789	83,868	89,921
46	145.96	51,141	178,661	86,377	92,284
47	145.96	52,935	183,231	88,729	94,502
48	145.96	54,180	188,003	91,116	96,887
49	145.96	55,325	191,717	93,041	98,676
50	145.96	60,158	197,953	96,244	101,709
51	145.96	61,716	201,787	98,241	103,546
52	145.96	63,215	205,484	100,113	105,371
53	145.96	64,948	209,380	102,196	107,184
54	145.96	66,917	213,307	104,038	109,269
55	145.96	69,651	215,566	105,065	110,501
56	145.96	70,835	217,995	106,263	111,732
57	145.96	72,164	220,849	107,645	113,204
58	145.96	73,897	223,740	109,057	114,683
59	145.96	75,201	226,155	110,280	115,875
60	145.96	76,429	228,985	111,855	117,130
61	145.96	77,598	230,695	112,673	118,022
62	145.96	78,803	232,116	113,407	118,709
63	147.01	79,879	233,236	113,922	119,314

各年10月1日現在

性比 (女=100)	1世帯当たり 人員	人口密度 (1km ² 当たり)	備 考
93.8	3.9	1,084.4	
93.8	3.9	1,112.2	
93.8	3.9	1,141.4	
94.1	3.8	1,168.5	
93.3	3.5	1,190.7	国勢調査（第11回）
93.6	3.5	1,224.0	
93.9	3.5	1,255.4	
94.0	3.5	1,288.0	
94.3	3.5	1,313.5	
94.6	3.3	1,356.2	国勢調査（第12回）
94.9	3.3	1,382.5	
95.0	3.3	1,407.8	
95.3	3.2	1,434.5	
95.2	3.2	1,461.4	
95.1	3.1	1,476.9	国勢調査（第13回）
95.1	3.1	1,493.5	
95.1	3.1	1,513.1	
95.1	3.0	1,532.9	
95.2	3.0	1,549.4	
95.5	3.0	1,568.8	国勢調査（第14回）
95.5	3.0	1,580.5	
95.5	2.9	1,590.3	
95.5	2.9	1,586.5	基本測量関係事項告示による面積変更

資料：デジタルイノベーション課

(2) 平成・令和

年 別	面積 (km ²)	世 帯 数	人 口		
			総 数	男	女
平成 元 年	147.01	80,988	233,962	114,300	119,662
2	147.01	83,409	234,968	114,772	120,196
3	147.01	84,955	236,039	115,455	120,584
(4.3.3)	175.90	87,780	246,921	120,736	126,185
4	175.90	88,644	246,600	120,581	126,019
5	175.90	89,852	246,851	120,900	125,951
6	175.90	91,131	247,281	121,093	126,188
7	175.90	91,578	246,347	120,701	125,646
8	175.90	92,650	246,383	120,622	125,761
9	175.90	93,740	246,559	120,731	125,828
10	175.90	94,988	247,186	120,909	126,277
11	175.90	96,186	247,566	121,163	126,403
12	175.90	96,067	246,739	120,449	126,290
13	175.90	97,208	247,165	120,419	126,746
14	175.90	98,443	248,216	120,777	127,439
15	175.90	99,684	248,987	121,105	127,882
16	175.90	100,519	249,257	121,217	128,040
(17.2.1)	217.45	105,678	264,202	128,600	135,602
17	217.45	104,521	262,603	127,435	135,168
18	217.45	106,104	263,267	127,758	135,509
19	217.43	107,282	263,661	127,829	135,832
20	217.43	108,755	264,171	128,013	136,158
21	217.43	110,404	265,270	128,633	136,637
22	217.43	112,099	268,750	130,918	137,832
23	217.43	113,193	269,025	131,183	137,842
24	217.43	114,509	269,681	131,533	138,148
25	217.43	116,042	270,859	132,147	138,712
26	217.32	117,163	270,876	132,193	138,683
27	217.32	117,590	270,783	132,799	137,984
28	217.32	118,953	271,047	132,905	138,142
29	217.32	119,985	270,775	132,758	138,017
30	217.32	121,091	270,289	132,507	137,782
令和 元 年	217.32	122,116	269,661	132,170	137,491
2	217.32	122,598	270,685	132,537	138,148
3	217.32	124,054	270,450	132,435	138,015
4	217.32	125,038	269,502	131,978	137,524
5	217.32	125,938	268,231	131,458	136,773
6	217.32	127,077	266,965	130,830	136,135

各年10月1日現在

性比 (女=100)	1世帯当たり 人員	人口密度 (1km ² 当たり)	備 考
95.5	2.9	1,591.5	
95.5	2.8	1,598.3	国勢調査（第15回）
95.7	2.8	1,605.6	
95.7	2.8	1,403.8	常澄村編入
95.7	2.8	1,401.9	
96.0	2.7	1,403.4	
96.0	2.7	1,405.8	
96.1	2.7	1,400.5	国勢調査（第16回）
95.9	2.7	1,400.7	
95.9	2.6	1,401.7	
95.7	2.6	1,405.3	
95.9	2.6	1,407.4	
95.4	2.6	1,402.7	国勢調査（第17回）
95.0	2.5	1,405.1	
94.8	2.5	1,411.1	
94.7	2.5	1,415.5	
94.7	2.5	1,417.0	
94.8	2.5	1,215.0	内原町編入
94.3	2.5	1,207.6	国勢調査（第18回）
94.3	2.5	1,210.7	
94.1	2.5	1,212.6	国土地理院の地図改正による面積変更
94.0	2.4	1,215.0	
94.1	2.4	1,220.0	
95.0	2.4	1,236.0	国勢調査（第19回）
95.2	2.4	1,237.3	
95.2	2.4	1,240.3	
95.3	2.3	1,245.7	
95.3	2.3	1,246.4	国土地理院の面積計測方法の変更による面積変更
96.2	2.3	1,246.0	国勢調査（第20回）
96.2	2.3	1,247.2	
96.2	2.3	1,246.0	
96.2	2.2	1,243.7	
96.1	2.2	1,240.8	
95.9	2.2	1,245.6	国勢調査（第21回）
96.0	2.2	1,244.4	
96.0	2.2	1,240.1	
96.1	2.1	1,234.3	
96.1	2.1	1,228.4	

資料：デジタルイノベーション課

2 県内市町村別人口及び世帯

令和6年10月1日現在

市 町 村 名	面積(km ²)	世帯数	人 口			1世帯 当たりの 人員	人口密度 (1km ² につき)
			総 数	男	女		
水 戸 市	217.32	127,077	266,965	130,830	136,135	2.10	1,228.4
日 立 市	225.73	76,365	163,300	81,300	82,000	2.14	723.4
土 浦 市	122.89	67,735	142,202	71,198	71,004	2.10	1,157.1
古 河 市	123.58	59,074	137,088	68,872	68,216	2.32	1,109.3
石 岡 市	215.53	28,901	69,248	34,358	34,890	2.40	321.3
結 城 市	65.76	20,134	48,947	24,731	24,216	2.43	744.3
龍ヶ崎市	78.59	33,844	74,886	37,071	37,815	2.21	952.9
下 妻 市	80.88	17,663	41,499	21,115	20,384	2.35	513.1
常 総 市	123.64	23,687	58,887	29,634	29,253	2.49	476.3
常陸太田市	371.99	18,842	44,743	21,810	22,933	2.37	120.3
高 萩 市	193.55	11,366	25,609	12,784	12,825	2.25	132.3
北 茨 城 市	186.79	17,050	39,130	19,524	19,606	2.30	209.5
笠 間 市	240.40	30,115	70,817	34,797	36,020	2.35	294.6
取 手 市	69.94	48,140	103,617	50,822	52,795	2.15	1,481.5
牛 久 市	58.92	36,740	83,549	41,176	42,373	2.27	1,418.0
つくば市	283.72	123,733	259,618	130,243	129,375	2.10	915.1
ひたちなか市	101.02	69,047	153,213	77,564	75,649	2.22	1,516.7
鹿 嶋 市	106.04	28,932	64,853	33,221	31,632	2.24	611.6
潮 来 市	71.40	10,908	26,093	12,923	13,170	2.39	365.4
守 谷 市	35.71	29,326	69,923	34,835	35,088	2.38	1,958.1
常陸大宮市	348.45	15,583	36,592	18,100	18,492	2.35	105.0
那 珂 市	97.82	21,645	52,299	25,422	26,877	2.42	534.6
筑 西 市	205.30	39,504	97,264	48,415	48,849	2.46	473.8
坂 東 市	123.03	19,782	50,845	26,136	24,709	2.57	413.3
稲 敷 市	205.81	14,796	36,244	18,155	18,089	2.45	176.1
かすみがうら市	156.60	16,118	38,771	19,774	18,997	2.41	247.6
桜 川 市	180.06	13,550	36,120	17,970	18,150	2.67	200.6
神 栖 市	146.97	42,480	93,779	48,550	45,229	2.21	638.1
行 方 市	222.48	11,320	29,928	15,065	14,863	2.64	134.5
鉾 田 市	207.60	19,512	44,543	23,050	21,493	2.28	214.6
つくばみらい市	79.16	21,686	51,384	25,683	25,701	2.37	649.1
小 美 玉 市	144.74	19,088	46,997	23,578	23,419	2.46	324.7

令和6年10月1日現在

市 町 村 名	面積(k㎡)	世帯数	人 口			1世帯 当たりの 人員	人口密度 (1k㎡につき)
			総 数	男	女		
茨 城 町	121.58	12,049	29,892	14,824	15,068	2.48	245.9
大 洗 町	23.89	6,696	14,681	7,244	7,437	2.19	614.5
城 里 町	161.80	6,979	16,908	8,369	8,539	2.42	104.5
東 海 村	38.01	16,130	37,657	19,153	18,504	2.33	990.7
大 子 町	325.76	6,102	13,995	6,905	7,090	2.29	43.0
美 浦 村	66.61	5,908	13,712	7,043	6,669	2.32	205.9
阿 見 町	71.40	22,162	50,171	25,004	25,167	2.26	702.7
河 内 町	44.30	2,856	7,432	3,653	3,779	2.60	167.8
八 千 代 町	58.99	7,698	20,304	10,606	9,698	2.64	344.2
五 霞 町	23.11	3,064	7,651	3,884	3,767	2.50	331.1
境 町	46.59	9,373	23,877	12,136	11,741	2.55	512.5
利 根 町	24.86	6,650	14,816	7,273	7,543	2.23	596.0
茨 城 県	6,098.32	1,239,410	2,810,049	1,404,800	1,405,249	2.27	460.8

資料：県統計課「茨城県の人口と世帯」

注) 1 面積は国土交通省国土地理院「令和6年全国都道府県市区町村別面積調」によります。

2 水戸市及び東茨城郡茨城町(合計面積：338.89k㎡)の一部境界未定地については、推計された面積を用いています。

3 人口集中地区人口

各年10月1日現在

年 別	総 人 口	総面積 (km ²)	人口集中地区			総 人 口 に 占 める 集 中 地 区 人 口 割 合 (%)	総面積に占め る 集 中 地 区 面 積 割 合 (%)
			人 口	面積(km ²)	人 口 密 度 (人/km ²)		
平成 7 年	246,347	175.90	166,367	32.71	5,086.1	67.5	18.6
12	246,739	175.90	164,587	33.04	4,981.4	66.7	18.8
17	262,603	217.45	169,836	34.25	4,958.7	64.7	15.8
22	268,750	217.43	167,757	33.37	5,027.2	62.4	15.3
27	270,783	217.32	172,333	34.68	4,969.2	63.6	16.0
令和 2 年	270,685	217.32	174,150	37.51	4,642.8	64.3	17.3

資料：総務省統計局「国勢調査報告」

4 月別人口及び世帯

各月1日現在

年 月	世 帯 数	人 口			前月に対する 増 減
		総 数	男	女	
令和 4 年 1 月	124,124	270,349	132,414	137,935	△ 82
2	124,058	270,170	132,298	137,872	△ 179
3	124,077	270,068	132,257	137,811	△ 102
4	124,358	269,654	131,948	137,706	△ 414
5	124,746	269,673	131,993	137,680	19
6	124,968	269,776	132,082	137,694	103
7	125,015	269,680	132,053	137,627	△ 96
8	124,958	269,561	132,017	137,544	△ 119
9	124,950	269,472	131,956	137,516	△ 89
10	125,038	269,502	131,978	137,524	30
11	125,095	269,466	131,959	137,507	△ 36
12	125,126	269,438	131,971	137,467	△ 28
令和 5 年 1 月	125,118	269,203	131,834	137,369	△ 235
2	125,070	269,032	131,791	137,241	△ 171
3	124,984	268,795	131,662	137,133	△ 237
4	125,252	268,389	131,477	136,912	△ 406
5	125,644	268,461	131,575	136,886	72
6	125,756	268,423	131,540	136,883	△ 38
7	125,786	268,379	131,504	136,875	△ 44
8	125,916	268,384	131,524	136,860	5
9	125,898	268,280	131,481	136,799	△ 104
10	125,938	268,231	131,458	136,773	△ 49
11	126,038	268,287	131,497	136,790	56
12	126,111	268,265	131,474	136,791	△ 22

資料：デジタルイノベーション課

各月1日現在					
年	月	世帯数	人口		
			総数	男	女
令和6年	1月	126,055	268,036	131,333	136,703
	2	126,022	267,862	131,250	136,612
	3	126,004	267,709	131,168	136,541
	4	126,223	267,095	130,871	136,224
	5	126,709	267,233	130,975	136,258
	6	126,855	267,271	130,996	136,275
	7	126,925	267,181	130,945	136,236
	8	127,005	267,153	130,914	136,239
	9	127,035	267,044	130,863	136,181
	10	127,077	266,965	130,830	136,135
	11	127,162	266,952	130,815	136,137
	12	127,221	266,886	130,803	136,083

資料：デジタルイノベーション課

5 人口動態

年 月	自 然 動 態								
	出 生			死 亡			自 然 増 加		
	総 数	男	女	総 数	男	女	総 数	男	女
平成 26 年	2,391	1,191	1,200	2,486	1,332	1,154	△ 95	△ 141	46
27	2,463	1,264	1,199	2,713	1,411	1,302	△ 250	△ 147	△ 103
28	2,401	1,253	1,148	2,641	1,380	1,261	△ 240	△ 127	△ 113
29	2,467	1,305	1,162	2,697	1,429	1,268	△ 230	△ 124	△ 106
30	2,223	1,108	1,115	2,804	1,420	1,384	△ 581	△ 312	△ 269
令和 元 年	2,129	1,103	1,026	2,847	1,453	1,394	△ 718	△ 350	△ 368
2	2,013	1,033	980	2,974	1,539	1,435	△ 961	△ 506	△ 455
3	1,977	1,004	973	3,000	1,521	1,479	△ 1,023	△ 517	△ 506
4	1,869	995	874	3,193	1,648	1,545	△ 1,324	△ 653	△ 671
5	1,832	948	884	3,309	1,698	1,611	△ 1,477	△ 750	△ 727
6	1,669	859	810	3,474	1,805	1,669	△ 1,805	△ 946	△ 859
令和 6 年 1 月	171	91	80	368	193	175	△ 197	△ 102	△ 95
2	145	77	68	314	168	146	△ 169	△ 91	△ 78
3	132	69	63	323	171	152	△ 191	△ 102	△ 89
4	142	84	58	310	145	165	△ 168	△ 61	△ 107
5	128	69	59	246	123	123	△ 118	△ 54	△ 64
6	115	47	68	261	148	113	△ 146	△ 101	△ 45
7	154	79	75	266	137	129	△ 112	△ 58	△ 54
8	140	65	75	277	149	128	△ 137	△ 84	△ 53
9	156	82	74	262	132	130	△ 106	△ 50	△ 56
10	144	70	74	284	142	142	△ 140	△ 72	△ 68
11	125	70	55	272	142	130	△ 147	△ 72	△ 75
12	117	56	61	291	155	136	△ 174	△ 99	△ 75

注) 人口動態に関する数値は、外国人も含めています。

6 人口動態率

(単位：%)

年 別	出生率(‰)	死亡率(‰)	自然増加率	転 入 率	転 出 率	社会増加率	人口増加率
令和 2 年	7.46	11.02	△ 0.36	4.11	3.95	0.16	△ 0.20
3	7.31	11.09	△ 0.38	4.02	3.72	0.30	△ 0.08
4	6.91	11.81	△ 0.49	4.14	4.07	0.07	△ 0.42
5	6.81	12.29	△ 0.55	4.16	4.04	0.12	△ 0.43
6	6.23	12.96	△ 0.67	4.00	3.84	0.16	△ 0.51

資料：デジタルイノベーション課

社 会 動 態									人 口 増 加		
転 入			転 出			社 会 増 加					
総 数	男	女	総 数	男	女	総 数	男	女	総 数	男	女
11,448	6,409	5,039	11,360	6,251	5,109	88	158	△ 70	△ 7	17	△ 24
11,882	6,581	5,301	11,631	6,412	5,219	251	169	82	1	22	△ 21
11,577	6,370	5,207	11,153	6,156	4,997	424	214	210	184	87	97
11,686	6,439	5,247	11,444	6,355	5,089	242	84	158	12	△ 40	52
11,424	6,327	5,097	11,601	6,366	5,235	△ 177	△ 39	△ 138	△ 758	△ 351	△ 407
11,723	6,524	5,199	11,578	6,517	5,061	145	7	138	△ 573	△ 343	△ 230
11,077	6,133	4,944	10,648	5,816	4,832	429	317	112	△ 532	△ 189	△ 343
10,872	5,999	4,873	10,073	5,559	4,514	799	440	359	△ 224	△ 77	△ 147
11,189	6,064	5,125	11,011	5,991	5,020	178	73	105	△ 1,146	△ 580	△ 566
11,189	6,271	4,918	10,879	6,022	4,857	310	249	61	△ 1,167	△ 501	△ 666
10,713	5,983	4,730	10,284	5,687	4,597	429	296	133	△ 1,376	△ 650	△ 726
655	357	298	632	338	294	23	19	4	△ 174	△ 83	△ 91
705	394	311	689	385	304	16	9	7	△ 153	△ 82	△ 71
1,951	1,114	837	2,374	1,309	1,065	△ 423	△ 195	△ 228	△ 614	△ 297	△ 317
1,736	970	766	1,430	805	625	306	165	141	138	104	34
850	465	385	694	390	304	156	75	81	38	21	17
670	378	292	614	328	286	56	50	6	△ 90	△ 51	△ 39
840	463	377	756	436	320	84	27	57	△ 28	△ 31	3
632	352	280	604	319	285	28	33	△ 5	△ 109	△ 51	△ 58
666	366	300	639	349	290	27	17	10	△ 79	△ 33	△ 46
793	443	350	666	386	280	127	57	70	△ 13	△ 15	2
644	358	286	563	298	265	81	60	21	△ 66	△ 12	△ 54
571	323	248	623	344	279	△ 52	△ 21	△ 31	△ 226	△ 120	△ 106

資料：デジタルイノベーション課

7 婚姻・離婚・死産

(単位：件、胎)

年 別	婚 姻	離 婚	死 産
令和2年	1,330	415	52
3	1,317	407	39
4	1,194	418	38
5	1,157	439	41
6	1,199	446	34

注) 窓口受付のみの件数です。

資料：市民課

8 人口移動数（県外）

令和6年1月～令和6年12月

都道府県名	転 入	転 出	都道府県名	転 入	転 出
県 外 計	5,924	5,931	京 都 府	50	56
			大 阪 府	130	122
北 海 道	176	134	兵 庫 県	75	76
青 森 県	46	32	奈 良 県	27	10
岩 手 県	43	37	和 歌 山 県	6	3
宮 城 県	172	126	鳥 取 県	5	9
秋 田 県	35	19	島 根 県	9	4
山 形 県	42	43	岡 山 県	21	27
福 島 県	224	148	広 島 県	56	51
栃 木 県	295	286	山 口 県	17	18
群 馬 県	153	117	徳 島 県	3	1
埼 玉 県	527	624	香 川 県	22	15
千 葉 県	622	823	愛 媛 県	14	12
東 京 都	1,007	1,418	高 知 県	7	3
神 奈 川 県	451	586	福 岡 県	84	77
新 潟 県	87	69	佐 賀 県	7	7
富 山 県	26	27	長 崎 県	18	15
石 川 県	22	20	熊 本 県	23	24
福 井 県	15	17	大 分 県	10	8
山 梨 県	28	26	宮 崎 県	13	7
長 野 県	76	77	鹿 児 島 県	16	18
岐 阜 県	26	30	沖 縄 県	35	40
静 岡 県	111	93			
愛 知 県	121	127	国 外	935	410
三 重 県	29	22			
滋 賀 県	7	17	そ の 他	134	154

資料：デジタルイノベーション課

注）その他（転出先の住所地が不明，国籍離脱，職権による消除等）は，県外計に含めていません。

9 人口移動数（県内）

令和6年1月～令和6年12月

市郡町村名	転入	転出	市郡町村名	転入	転出
総数	4,655	4,199	行方市	39	32
			銚田市	137	99
水戸市	－	－	つくばみらい市	18	37
日立市	461	262	小美玉市	104	109
土浦市	187	230			
古河市	52	53	東茨城郡	503	462
石岡市	115	81	茨城町	270	300
結城市	32	14	大洗町	123	46
龍ヶ崎市	28	29	城里町	110	116
下妻市	31	21			
常総市	24	25	那珂郡	108	91
常陸太田市	116	97	東海村	108	91
高萩市	48	21			
北茨城市	67	33	久慈郡	26	44
笠間市	350	356	大子町	26	44
取手市	59	76			
牛久市	57	75	稲敷郡	36	61
つくば市	331	465	美浦村	2	3
ひたちなか市	830	625	阿見町	32	55
鹿嶋市	77	71	河内町	2	3
潮来市	25	12			
守谷市	37	36	結城郡	4	5
常陸大宮市	196	115	八千代町	4	5
那珂市	276	252			
筑西市	72	81	猿島郡	19	10
坂東市	16	20	五霞町	1	1
稲敷市	9	19	境町	19	9
かすみがうら市	40	67			
桜川市	47	31	北相馬郡	4	1
神栖市	74	81	利根町	4	1

資料：デジタルイノベーション課

10 年齢4階層別移動状況

年齢階層	自然動態			移動者数	自然増加数	転入者数
	出生者数	死亡者数	割合 (%)			
総 数	1,669	3,474	100.0	5,143	△ 1,805	10,713
男	859	1,805	52.0	2,664	△ 946	5,983
女	810	1,699	48.0	2,479	△ 859	4,730
0～14歳	1,669	8	0.2	1,677	1,661	803
男	859	4	0.1	863	855	381
女	810	4	0.1	814	806	422
15～24歳	－	7	0.2	7	△ 7	2,553
男	－	3	0.1	3	△ 3	1,400
女	－	4	0.1	4	△ 4	1,153
25～64歳	－	285	8.2	285	△ 285	6,726
男	－	196	5.6	196	△ 196	3,912
女	－	89	2.6	89	△ 89	2,814
65歳以上	－	3,174	91.4	3,174	△ 3,174	631
男	－	1,602	46.1	1,602	△ 1,602	290
女	－	1,572	45.3	1,572	△ 1,572	341
(年齢不詳)	－	－	－	－	－	－
男	－	－	－	－	－	－
女	－	－	－	－	－	－

11 外国人数

各年12月31日現在

年 別	世 帯 数	人 口		
		総 数	男	女
令和2年	2,771 (1,884)	3,535	1,595	1,940
3	2,719 (1,813)	3,500	1,536	1,964
4	2,975 (2,061)	3,765	1,654	2,111
5	3,195 (2,280)	3,993	1,789	2,204
6	3,598 (2,671)	4,429	2,023	2,406

注) () 内の数字は、外国人のみで構成される世帯です。

資料：市民課

令和6年1月～令和6年12月

社 会 動 態					移 動 総 数		
割合 (%)	転出者数	割合 (%)	移動者数	社会増加数	増 要 因 移動者数	減 要 因 移動者数	人口増加数
100.0	10,284	100.0	20,997	429	12,382	13,758	△ 1,376
55.8	5,687	55.3	11,670	296	6,842	7,492	△ 650
44.2	4,597	44.7	9,327	133	5,540	6,266	△ 726
7.5	973	9.5	1,776	△ 170	2,472	981	1,491
3.6	495	4.8	876	△ 114	1,240	499	741
3.9	478	4.6	900	△ 56	1,232	482	750
23.8	2,394	23.3	4,947	159	2,553	2,401	152
13.1	1,266	12.3	2,666	134	1,400	1,269	131
10.8	1,128	11.0	2,281	25	1,153	1,132	21
62.8	6,489	63.1	13,215	237	6,726	6,774	△ 48
36.5	3,745	36.4	7,657	167	3,912	3,941	△ 29
26.3	2,744	26.7	5,558	70	2,814	2,833	△ 19
5.9	428	4.2	1,059	203	631	3,602	△ 2,971
2.7	181	1.8	471	109	290	1,783	△ 1,493
3.2	247	2.4	588	94	341	1,819	△ 1,478
—	—	—	—	—	—	—	—
—	—	—	—	—	—	—	—
—	—	—	—	—	—	—	—

資料：デジタルイノベーション課

12 国籍別外国人数

各年12月31日現在

年 別	総 数	ブラジル	カナダ	中国	イラン	朝鮮・韓国	フィリピン	タイ	英国
令和2年	3,535	26	24	667	15	870	413	262	17
3	3,500	21	24	625	13	868	417	246	19
4	3,765	21	21	627	13	863	437	268	25
5	3,993	20	20	615	12	841	469	263	24
6	4,429	25	20	683	12	825	487	283	22
年 別	米 国	ベトナム	ネパール	台湾	インド	インドネシア	スリランカ	パキスタン	その他
令和2年	90	472	132	41	32	89	41	75	269
3	98	462	146	40	40	82	49	85	265
4	107	529	201	35	38	121	61	88	310
5	102	493	278	49	44	187	69	124	383
6	100	514	386	53	60	275	118	104	462

資料：市民課

13 地域別人口及び世帯数

(1) 町丁別人口及び世帯数

各年10月1日現在

町 丁 別	令 和 5 年				令 和 6 年			
	世帯数	人 口			世帯数	人 口		
		男	女	計		男	女	計
総 数	125,938	131,458	136,773	268,231	127,077	130,830	136,135	266,965
青 柳 町	844	876	939	1,815	850	862	914	1,776
赤 尾 関 町	67	96	91	187	69	97	90	187
赤 塚 1 丁 目	1,454	1,328	1,429	2,757	1,461	1,311	1,417	2,728
赤 塚 2 丁 目	471	516	521	1,037	485	526	523	1,049
秋 成 町	50	85	82	167	49	81	83	164
坪 大 野 町	49	61	69	130	49	59	69	128
曙 町	325	268	290	558	327	261	293	554
朝 日 町	220	209	253	462	233	223	261	484
愛 宕 町	269	256	273	529	275	260	274	534
木 葉 下 町	76	99	86	185	75	100	82	182
有 賀 町	165	242	271	513	167	242	270	512
飯 島 町	193	258	315	573	192	253	313	566
飯 富 町	367	453	432	885	367	436	428	864
石 川 1 丁 目	829	759	797	1,556	823	746	773	1,519
石 川 2 丁 目	549	480	456	936	567	492	465	957
石 川 3 丁 目	560	541	560	1,101	572	552	573	1,125
石 川 4 丁 目	442	530	606	1,136	443	517	599	1,116
石 川 町	34	48	43	91	34	51	46	97
泉 町 1 丁 目	69	51	41	92	63	46	37	83
泉 町 2 丁 目	60	81	51	132	66	81	51	132
泉 町 3 丁 目	223	157	152	309	219	159	141	300
岩 根 町	141	165	160	325	137	159	150	309
牛 伏 町	42	50	53	103	42	48	52	100
内 原 1 丁 目	261	284	273	557	267	282	281	563
内 原 町	1,983	2,213	2,272	4,485	2,032	2,241	2,325	4,566
大 串 町	439	642	727	1,369	458	658	738	1,396
大 足 町	306	385	403	788	322	386	408	794
大 塚 町	1,741	1,965	2,317	4,282	1,804	2,010	2,322	4,332
大 場 町	424	527	555	1,082	426	528	543	1,071
大 町 1 丁 目	101	107	78	185	96	104	78	182
大 町 2 丁 目	153	172	177	349	157	175	176	351
大 町 3 丁 目	368	359	350	709	385	367	346	713
小 原 町	9	9	12	21	9	9	12	21
加 倉 井 町	371	447	478	925	375	441	471	912
笠 原 町	5,574	6,168	6,291	12,459	5,564	6,067	6,223	12,290
金 谷 町	53	74	90	164	53	75	85	160
金 町 1 丁 目	80	69	67	136	86	80	67	147

各年10月1日現在

町 丁 別	令 和 5 年				令 和 6 年			
	世帯数	人 口			世帯数	人 口		
		男	女	計		男	女	計
金 町 2 丁 目	314	334	346	680	307	317	323	640
金 町 3 丁 目	137	137	124	261	130	129	120	249
上 河 内 町	72	93	93	186	68	91	88	179
上 国 井 町	245	347	335	682	243	331	330	661
上 水 戸 1 丁 目	259	230	249	479	255	225	238	463
上 水 戸 2 丁 目	312	267	280	547	339	282	285	567
上 水 戸 3 丁 目	289	267	288	555	290	260	286	546
上 水 戸 4 丁 目	345	353	352	705	369	386	385	771
萱 場 町	115	143	147	290	119	133	147	280
川 又 町	127	162	165	327	122	158	157	315
瓦 谷	62	54	59	113	61	51	58	109
河 和 田 1 丁 目	1,338	1,379	1,486	2,865	1,353	1,348	1,471	2,819
河 和 田 2 丁 目	944	913	1,004	1,917	983	915	1,011	1,926
河 和 田 3 丁 目	1,219	1,028	1,258	2,286	1,199	1,001	1,228	2,229
河 和 田 町	1,810	2,349	2,550	4,899	1,875	2,380	2,616	4,996
北 見 町	107	97	88	185	118	101	96	197
栗 崎 町	399	488	522	1,010	419	502	528	1,030
黒 磯 町	40	45	48	93	40	45	48	93
けやき台 1 丁 目	480	523	548	1,071	477	506	533	1,039
けやき台 2 丁 目	337	360	347	707	339	362	348	710
けやき台 3 丁 目	53	45	40	85	53	46	40	86
小 泉 町	126	174	168	342	125	172	162	334
鯉 淵 町	1,310	1,773	1,854	3,627	1,323	1,748	1,831	3,579
小 林 町	268	415	407	822	262	406	401	807
小 吹 町	863	1,124	1,295	2,419	874	1,135	1,299	2,434
紺 屋 町	47	57	63	120	46	54	59	113
五 軒 町 1 丁 目	75	79	82	161	83	82	83	165
五 軒 町 2 丁 目	353	319	365	684	362	324	372	696
五 軒 町 3 丁 目	229	189	193	382	231	189	197	386
五 平 町	143	171	171	342	139	164	160	324
栄 町 1 丁 目	210	163	140	303	205	160	141	301
栄 町 2 丁 目	375	277	302	579	363	255	293	548
酒 門 町	4,113	4,788	4,997	9,785	4,196	4,840	5,021	9,861
柵 町 1 丁 目	136	129	89	218	136	124	91	215
柵 町 2 丁 目	109	123	122	245	105	121	118	239
柵 町 3 丁 目	43	45	54	99	41	45	51	96
桜 川 1 丁 目	281	242	212	454	384	344	308	652
桜 川 2 丁 目	233	185	120	305	242	193	114	307
三 の 丸 1 丁 目	227	214	226	440	219	205	225	430

(1) 町丁別人口及び世帯数（つづき）

各年10月1日現在

町 丁 別	令 和 5 年				令 和 6 年			
	世帯数	人 口			世帯数	人 口		
		男	女	計		男	女	計
三 の 丸 2 丁 目	186	165	177	342	223	183	187	370
三 の 丸 3 丁 目	502	514	427	941	506	533	426	959
塩 崎 町	205	285	344	629	193	275	330	605
渋 井 町	214	252	243	495	212	247	237	484
島 田 町	148	211	229	440	143	203	222	425
下 入 野 町	140	223	205	428	141	217	199	416
下 大 野 町	243	396	342	738	248	394	334	728
下 国 井 町	260	308	315	623	257	306	303	609
下 野 町	76	113	96	209	72	106	86	192
白 梅 1 丁 目	249	221	168	389	251	221	164	385
白 梅 2 丁 目	470	392	390	782	466	361	375	736
白 梅 3 丁 目	332	289	228	517	343	281	241	522
白 梅 4 丁 目	188	170	172	342	181	164	173	337
新 莊 1 丁 目	252	234	225	459	259	234	226	460
新 莊 2 丁 目	368	370	394	764	383	384	410	794
新 莊 3 丁 目	249	253	242	495	243	249	227	476
新 原 1 丁 目	799	772	736	1,508	837	798	769	1,567
新 原 2 丁 目	405	373	406	779	419	383	402	785
自 由 が 丘	265	258	247	505	261	256	241	497
城 東 1 丁 目	518	417	476	893	521	415	480	895
城 東 2 丁 目	547	526	547	1,073	542	510	529	1,039
城 東 3 丁 目	383	345	350	695	381	339	343	682
城 東 4 丁 目	210	197	177	374	217	203	183	386
城 東 5 丁 目	464	467	498	965	460	460	479	939
城 南 1 丁 目	164	143	91	234	156	131	84	215
城 南 2 丁 目	490	431	343	774	517	462	345	807
城 南 3 丁 目	375	342	244	586	379	327	249	576
水 府 町	145	179	154	333	138	172	146	318
末 広 町 1 丁 目	224	222	204	426	220	212	188	400
末 広 町 2 丁 目	103	109	110	219	105	104	104	208
末 広 町 3 丁 目	289	241	304	545	282	235	298	533
杉 崎 町	305	719	573	1,292	279	694	559	1,253
住 吉 町	1,317	1,524	1,540	3,064	1,310	1,507	1,521	3,028
千 波 町	8,727	8,866	8,979	17,845	8,726	8,686	8,903	17,589
高 田 町	66	90	84	174	66	89	84	173
田 島 町	77	112	104	216	80	114	101	215
田 野 町	123	132	152	284	128	137	152	289
田 谷 町	309	361	396	757	307	361	389	750
大 工 町 1 丁 目	112	75	109	184	115	83	106	189

各年10月1日現在

町 丁 別	令 和 5 年				令 和 6 年			
	世帯数	人 口			世帯数	人 口		
		男	女	計		男	女	計
大 工 町 2 丁 目	137	110	109	219	148	119	111	230
大 工 町 3 丁 目	193	183	181	364	193	179	177	356
ち と せ 1 丁 目	27	27	29	56	27	26	28	54
ち と せ 2 丁 目	20	35	30	65	20	36	30	66
中 央 1 丁 目	362	312	220	532	366	317	210	527
中 央 2 丁 目	223	150	134	284	220	149	130	279
筑 地 町	105	159	134	293	105	159	131	290
天 王 町	267	224	231	455	258	214	218	432
東 野 町	1,149	1,422	1,533	2,955	1,187	1,478	1,598	3,076
東 前 1 丁 目	271	330	325	655	270	327	322	649
東 前 2 丁 目	130	134	171	305	126	136	164	300
東 前 3 丁 目	555	617	614	1,231	550	595	605	1,200
東 前 町	740	898	901	1,799	750	906	930	1,836
常 磐 町 1 丁 目	52	44	47	91	54	45	47	92
常 磐 町 2 丁 目	356	307	334	641	352	301	323	624
中 大 野	79	88	95	183	81	90	94	184
中 河 内 町	162	183	171	354	158	177	162	339
中 原 町	229	291	322	613	237	283	320	603
中 丸 町	834	946	1,022	1,968	874	959	1,046	2,005
成 沢 町	197	246	251	497	204	244	242	486
西 大 野	53	68	70	138	55	69	71	140
西 原 1 丁 目	512	468	521	989	506	470	527	997
西 原 2 丁 目	427	411	421	832	434	424	429	853
西 原 3 丁 目	330	302	315	617	332	300	316	616
根 本 1 丁 目	115	124	117	241	110	114	99	213
根 本 2 丁 目	100	99	108	207	93	90	102	192
根 本 3 丁 目	32	39	38	77	32	35	36	71
根 本 4 丁 目	17	15	23	38	17	15	21	36
袴 塚 1 丁 目	377	336	282	618	377	331	275	606
袴 塚 2 丁 目	327	215	271	486	335	216	277	493
袴 塚 3 丁 目	491	367	354	721	495	366	358	724
八 幡 町	366	310	372	682	374	313	379	692
浜 田 1 丁 目	278	293	349	642	282	294	340	634
浜 田 2 丁 目	224	215	193	408	223	213	197	410
浜 田 町	382	345	362	707	386	346	371	717
梅 香 1 丁 目	281	229	246	475	282	221	242	463
梅 香 2 丁 目	220	237	181	418	224	239	171	410
東 赤 塚	779	712	716	1,428	774	700	709	1,409
東 大 野	101	124	131	255	101	113	131	244

(1) 町丁別人口及び世帯数（つづき）

各年10月1日現在

町 丁 別	令 和 5 年				令 和 6 年			
	世帯数	人 口			世帯数	人 口		
		男	女	計		男	女	計
東 桜 川	104	87	89	176	105	82	93	175
東 台 1 丁 目	165	154	175	329	173	162	176	338
東 台 2 丁 目	153	125	147	272	153	124	138	262
東 原 1 丁 目	254	184	226	410	248	179	219	398
東 原 2 丁 目	310	254	326	580	302	245	313	558
東 原 3 丁 目	195	210	252	462	189	200	244	444
姫 子 1 丁 目	1,269	1,228	1,223	2,451	1,294	1,238	1,224	2,462
姫 子 2 丁 目	1,431	1,386	1,426	2,812	1,442	1,387	1,416	2,803
開 江 町	708	972	1,052	2,024	730	972	1,061	2,033
平 須 町	4,322	4,819	5,076	9,895	4,340	4,784	5,035	9,819
平 戸 町	113	171	148	319	119	170	146	316
備 前 町	434	371	427	798	425	353	412	765
藤 井 町	170	224	305	529	169	214	298	512
藤 が 原 2 丁 目	112	90	124	214	111	87	119	206
藤 が 原 3 丁 目	291	389	406	795	291	379	402	781
藤 柄 町	40	31	45	76	41	31	43	74
双 葉 台 1 丁 目	640	619	751	1,370	635	601	736	1,337
双 葉 台 2 丁 目	472	460	555	1,015	474	457	557	1,014
双 葉 台 3 丁 目	226	188	264	452	210	171	242	413
双 葉 台 4 丁 目	479	579	591	1,170	493	585	593	1,178
双 葉 台 5 丁 目	546	572	655	1,227	540	542	628	1,170
文 京 1 丁 目	431	369	205	574	429	370	198	568
文 京 2 丁 目	361	239	212	451	379	249	220	469
堀 町	6,253	6,290	6,473	12,763	6,266	6,233	6,420	12,653
本 町 1 丁 目	147	128	139	267	139	127	127	254
本 町 2 丁 目	264	263	281	544	259	251	275	526
本 町 3 丁 目	374	337	378	715	373	342	379	721
全 隈 町	121	171	214	385	117	167	211	378
松 が 丘 1 丁 目	377	334	358	692	368	323	346	669
松 が 丘 2 丁 目	178	143	149	292	177	141	150	291
松 本 町	297	268	275	543	293	251	269	520
見 川 1 丁 目	496	422	459	881	497	424	445	869
見 川 2 丁 目	1,343	1,380	1,489	2,869	1,363	1,381	1,483	2,864
見 川 3 丁 目	1,253	1,265	1,306	2,571	1,271	1,284	1,310	2,594
見 川 4 丁 目	473	570	605	1,175	482	577	622	1,199
見 川 5 丁 目	1,484	1,384	1,643	3,027	1,459	1,349	1,594	2,943
見 川 町	2,924	3,196	3,472	6,668	2,963	3,204	3,479	6,683
緑 町 1 丁 目	170	161	166	327	167	158	159	317
緑 町 2 丁 目	16	19	22	41	16	19	22	41
緑 町 3 丁 目	230	258	261	519	237	257	266	523

各年10月1日現在

町 丁 別	令 和 5 年				令 和 6 年			
	世帯数	人 口			世帯数	人 口		
		男	女	計		男	女	計
南 町 1 丁 目	201	163	154	317	205	162	146	308
南 町 2 丁 目	280	295	312	607	307	315	334	649
南 町 3 丁 目	333	282	289	571	324	265	285	550
三 野 輪 町	5	9	10	19	5	9	10	19
宮 内 町	31	36	34	70	32	38	36	74
宮 町 1 丁 目	328	364	345	709	323	346	340	686
宮 町 2 丁 目	358	315	321	636	359	312	318	630
宮 町 3 丁 目	57	56	63	119	62	60	63	123
三 湯 町	235	280	297	577	236	283	294	577
見 和 1 丁 目	1,267	1,089	1,331	2,420	1,256	1,065	1,304	2,369
見 和 2 丁 目	1,590	1,523	1,828	3,351	1,572	1,454	1,779	3,233
見 和 3 丁 目	1,889	1,880	2,011	3,891	1,893	1,869	1,986	3,855
元 石 川 町	921	1,226	1,260	2,486	983	1,288	1,305	2,593
元 台 町	169	162	166	328	161	159	158	317
元 山 町 1 丁 目	203	196	208	404	193	190	198	388
元 山 町 2 丁 目	132	123	121	244	131	125	121	246
元 吉 田 町	9,328	9,444	9,715	19,159	9,429	9,369	9,689	19,058
森 戸 町	75	92	118	210	76	89	117	206
谷 田 町	237	260	271	531	234	250	268	518
谷 津 町	86	105	93	198	94	106	93	199
柳 河 町	230	244	300	544	231	239	288	527
柳 町 1 丁 目	180	178	159	337	171	172	157	329
柳 町 2 丁 目	197	193	207	400	203	189	209	398
百 合 が 丘 町	677	876	975	1,851	675	861	951	1,812
吉 沢 町	2,243	2,375	2,301	4,676	2,297	2,352	2,325	4,677
吉 田	34	39	32	71	33	38	32	70
吉 沼 町	394	451	516	967	390	443	502	945
米 沢 町	756	939	928	1,867	804	1,038	1,005	2,043
六 反 田 町	177	228	238	466	176	229	228	457
若 宮 1 丁 目	595	423	549	972	592	408	522	930
若 宮 2 丁 目	249	240	274	514	250	232	270	502
若 宮 町	18	18	18	36	18	17	18	35
渡 里 町	3,331	3,021	2,765	5,786	3,350	3,028	2,739	5,767

資料：デジタルイノベーション課

注) 1 町丁別人口及び世帯数は、令和2年国勢調査の推計値です。

2 内原2丁目、常磐町、根本町、藤が原1丁目については、居住者はいません。

(2) 学区別人口及び世帯数

各年10月1日現在

学 区 別	令 和 5 年					令 和 6 年				
	世帯数	人			口	世帯数	人			口
		男	女	計			男	女	計	
総 数	125,938	131,458	136,773	268,231		127,077	130,830	136,135	266,965	
三 の 丸	4,599	4,430	4,159	8,589		4,779	4,534	4,223	8,757	
五 軒	3,443	3,014	3,138	6,152		3,432	2,953	3,061	6,014	
新 荘	2,946	2,708	2,862	5,570		2,931	2,664	2,802	5,466	
城 東	3,334	2,971	3,254	6,225		3,329	2,918	3,180	6,098	
浜 田	5,938	5,763	5,826	11,589		6,027	5,787	5,860	11,647	
常 磐	6,163	5,552	5,726	11,278		6,208	5,561	5,724	11,285	
緑 岡	7,769	8,373	8,925	17,298		7,844	8,322	8,945	17,267	
寿	4,542	4,984	5,331	10,315		4,555	4,943	5,273	10,216	
上 大 野	676	792	881	1,673		676	774	867	1,641	
柳 河	1,308	1,396	1,503	2,899		1,307	1,369	1,452	2,821	
渡 里	7,696	7,365	7,213	14,578		7,721	7,351	7,142	14,493	
吉 田	6,309	6,528	6,707	13,235		6,382	6,481	6,697	13,178	
酒 門	5,030	5,761	5,925	11,686		5,099	5,744	5,888	11,632	
石 川	5,583	5,441	5,665	11,106		5,648	5,431	5,668	11,099	
飯 富	1,278	1,567	1,678	3,245		1,279	1,519	1,639	3,158	
国 田	814	1,016	1,046	2,062		807	998	1,022	2,020	
河 和 田	3,263	3,871	4,183	8,054		3,347	3,861	4,234	8,095	
上 中 妻	2,358	2,744	3,200	5,944		2,424	2,779	3,191	5,970	
見 川	5,049	5,021	5,502	10,523		5,072	5,015	5,454	10,469	
千 波	8,580	8,417	8,183	16,600		8,547	8,258	8,046	16,304	
梅 が 丘	7,446	7,106	7,819	14,925		7,457	7,013	7,709	14,722	
双 葉 台	4,188	4,711	5,283	9,994		4,242	4,660	5,249	9,909	
笠 原	5,472	6,100	6,180	12,280		5,461	5,998	6,113	12,111	
赤 塚	2,163	1,941	2,262	4,203		2,182	1,916	2,239	4,155	
吉 沢	5,218	6,004	6,055	12,059		5,366	6,115	6,216	12,331	
堀 原	3,695	3,379	3,416	6,795		3,754	3,384	3,421	6,805	
下 大 野	818	1,193	1,173	2,366		811	1,174	1,135	2,309	
稲 荷 第 一	2,273	2,821	2,956	5,777		2,287	2,814	2,970	5,784	
稲 荷 第 二	1,259	1,598	1,740	3,338		1,276	1,598	1,712	3,310	
大 場	1,036	1,435	1,507	2,942		1,075	1,491	1,540	3,031	
妻 里	1,476	2,247	2,171	4,418		1,481	2,220	2,153	4,373	
鯉 淵	1,617	2,209	2,278	4,487		1,620	2,170	2,234	4,404	
内 原	2,599	3,000	3,026	6,026		2,651	3,015	3,076	6,091	

資料：デジタルイノベーション課

注) 1 学区は小学校単位で区分しています。

2 平成23年4月1日より、双葉台小学校区と山根小学校区は統合しました。

3 学区別人口及び世帯数は、令和2年国勢調査の推計値です。

14 年齢別人口

令和6年10月1日現在

年 齢	総 数	男	女	年 齢	総 数	男	女
総 数	266,965	130,830	136,135				
0～4歳	9,182	4,744	4,438	20～24歳	12,682	6,643	6,039
0	1,729	888	841	20	2,491	1,267	1,224
1	1,742	904	838	21	2,498	1,298	1,200
2	1,888	1,001	887	22	2,668	1,417	1,251
3	1,912	1,001	911	23	2,512	1,354	1,158
4	1,911	950	961	24	2,513	1,307	1,206
5～9歳	10,834	5,595	5,239	25～29歳	12,449	6,361	6,088
5	2,070	1,088	982	25	2,551	1,290	1,261
6	2,081	1,049	1,032	26	2,471	1,222	1,249
7	2,231	1,198	1,033	27	2,431	1,246	1,185
8	2,211	1,143	1,068	28	2,564	1,380	1,184
9	2,241	1,117	1,124	29	2,432	1,223	1,209
10～14歳	11,252	5,759	5,493	30～34歳	13,032	6,641	6,391
10	2,198	1,126	1,072	30	2,551	1,297	1,254
11	2,251	1,173	1,078	31	2,536	1,316	1,220
12	2,242	1,130	1,112	32	2,595	1,312	1,283
13	2,269	1,158	1,111	33	2,626	1,316	1,310
14	2,292	1,172	1,120	34	2,724	1,400	1,324
15～19歳	11,854	6,132	5,722	35～39歳	15,373	7,782	7,591
15	2,386	1,236	1,150	35	2,950	1,499	1,451
16	2,318	1,218	1,100	36	3,035	1,566	1,469
17	2,368	1,227	1,141	37	3,079	1,530	1,549
18	2,417	1,237	1,180	38	3,110	1,602	1,508
19	2,365	1,214	1,151	39	3,199	1,585	1,614

14 年齢別人口 (つづき)

令和6年10月1日現在

年 齢	総 数	男	女	年 齢	総 数	男	女
40～44歳	16,961	8,503	8,458	60～64歳	15,893	7,775	8,118
40	3,324	1,718	1,606	60	3,335	1,642	1,693
41	3,391	1,702	1,689	61	3,276	1,587	1,689
42	3,436	1,719	1,717	62	3,111	1,531	1,580
43	3,428	1,716	1,712	63	3,113	1,522	1,591
44	3,382	1,648	1,734	64	3,058	1,493	1,565
45～49歳	18,846	9,534	9,312	65～69歳	15,015	7,317	7,698
45	3,462	1,742	1,720	65	3,092	1,505	1,587
46	3,589	1,833	1,756	66	2,910	1,440	1,470
47	3,819	1,939	1,880	67	2,845	1,385	1,460
48	3,919	1,978	1,941	68	3,117	1,469	1,648
49	4,057	2,042	2,015	69	3,051	1,518	1,533
50～54歳	21,016	10,718	10,298	70～74歳	16,291	7,591	8,700
50	4,268	2,210	2,058	75～79歳	15,053	6,769	8,284
51	4,440	2,254	2,186	80～84歳	12,154	5,121	7,033
52	4,274	2,147	2,127	85～89歳	7,821	2,873	4,948
53	4,088	2,076	2,012	90～94歳	4,200	1,266	2,934
54	3,946	2,031	1,915	95～99歳	1,300	266	1,034
55～59歳	17,982	8,989	8,993	100歳以上	169	31	138
55	3,916	1,961	1,955	年齢不詳	7,606	4,420	3,186
56	3,672	1,813	1,859	平均年齢	47.3	45.6	48.9
57	3,840	1,965	1,875				
58	2,965	1,474	1,491				
59	3,589	1,776	1,813				

資料：デジタルイノベーション課

注) 1 この調査結果は、茨城県常住人口調査に基づき、令和2年国勢調査結果を基礎とし、これに住民基本台帳及び外国人登録原票の登録増減数（平成24年7月9日以降は住民基本台帳による登録増減数）を、出生年齢別に加減して推計したものです。

2 総数には、年齢不詳分を含みます。

15 年齢3区分別人口及び指数

各年10月1日現在

年 別	総 数	0～14 歳（年少人口）				15～64 歳（生産年齢人口）			
		計(A)	%	男	女	計(B)	%	男	女
平成26年	270,876	36,089	13.5	18,602	17,487	166,399	62.3	83,401	82,998
27	270,783	34,839	13.2	17,993	16,846	163,039	61.7	81,976	81,063
28	271,047	34,710	13.1	17,946	16,764	161,975	61.3	81,497	80,478
29	270,775	34,607	13.1	17,881	16,726	160,451	60.8	80,856	79,595
30	270,289	34,289	13.0	17,641	16,648	159,360	60.5	80,396	78,964
令和元年	269,661	33,897	12.9	17,475	16,422	158,416	60.2	79,908	78,508
2	270,685	33,685	12.8	17,307	16,378	158,472	60.2	79,988	78,484
3	270,450	33,201	12.6	17,051	16,150	158,133	60.2	79,861	78,272
4	269,502	32,668	12.5	16,788	15,880	157,559	60.2	79,626	77,933
5	268,231	32,020	12.3	16,493	15,527	156,779	60.2	79,339	77,440
6	266,965	31,268	12.1	16,098	15,170	156,088	60.2	79,078	77,010

年 別	65歳以上（老年人口）				年少人口指数	老年人口指数	従属人口指数	老年化指数
	計(C)	%	男	女				
					(A/B)	(C／B)	(A+C)/B	(C／A)
平成26年	64,657	24.2	27,959	36,698	21.7	38.9	60.5	179.2
27	66,236	25.1	28,675	37,561	21.4	40.6	62.0	190.1
28	67,693	25.6	29,307	38,386	21.4	41.8	63.2	195.0
29	69,048	26.1	29,866	39,182	21.6	43.0	64.6	199.5
30	69,971	26.5	30,315	39,656	21.5	43.9	65.4	204.1
令和元年	70,679	26.9	30,632	40,047	21.4	44.6	66.0	208.5
2	70,922	27.0	30,822	40,100	21.3	44.8	66.0	210.5
3	71,510	27.2	31,103	40,407	21.0	45.2	66.2	215.4
4	71,669	27.4	31,144	40,525	20.7	45.5	66.2	219.4
5	71,826	27.6	31,206	40,620	20.4	45.8	66.2	224.3
6	72,003	27.8	31,234	40,769	20.0	46.1	66.2	230.3

資料：デジタルイノベーション課

- 注) 1 平成27年，令和2年は国勢調査，その他は茨城県常住人口調査の数値です。
 2 平成22年から，「年齢3区分別割合（％）」は総数から年齢不詳分を除いて算出しています。
 3 総数には，年齢不詳分を含みます。

2 農 業

16 主副業別農家数及び世帯員数別農家数

年 別 新旧市町村別	総農家数		主 副 業 別				
		うち販売農家数	主業農家	準主業農家	副業的農家	1 人	2 人
平成12年	4,623	3,452	572	1,069	1,811	77	529
17	5,289	3,776	556	1,015	2,205	120	673
22	4,820	3,245	466	866	1,913
27	4,243	2,637	337	656	1,644
令和2年	3,646	2,129	270	321	1,512
水戸市	52	17	1	1	13
国田村	311	214	19	26	169
吉田村	59	23	...	5	18
酒門村	207	123	19	18	83
柳河村	179	123	15	13	95
渡里村	130	46	6	7	32
上大野村	174	123	22	14	87
緑岡村	263	133	11	31	89
飯富村	232	101	18	12	68
上中妻村	197	93	8	16	69
山根村	162	66	10	7	48
河和田村	196	113	12	20	79
下大野村	210	184	34	23	124
稲荷村	225	155	15	30	109
大場村	188	145	19	25	98
下中妻村	232	111	10	18	79
中妻村	235	135	17	21	97
鯉淵村	394	224	34	34	155

注) 1 平成12年以前は、旧内原町を含みません。
2 新旧市町村別は、昭和25年2月1日現在の市町村単位です。
3 1995年センサスから、「農家類別分類」の名称および区分が変更されたことに伴い、平成7年分から、名称に「主副業別分類」を用いました。

17 広狭別農家数

年 別 新旧市町村別	総農家数 (販売農家)	経営耕地 なし	0.3ha未満	0.3～0.5ha	0.5～1.0ha	1.0～1.5ha
平成12年	4,623	...	1,175	697	1,162	671
17	3,776	...	6	785	1,252	708
22	3,245	2	6	533	1,069	627
27	2,637	2	5	487	876	486
令和2年	2,129	7	26	367	675	371
水戸市	17	1	1	3	7	3
国田村	214	—	—	37	92	37
吉田村	23	—	—	8	9	4
酒門村	123	—	—	18	37	30
柳河村	123	—	1	28	34	26
渡里村	46	—	1	18	14	4
上大野村	123	—	1	10	30	26
緑岡村	133	1	3	30	51	20
飯富村	101	—	1	27	31	10
上中妻村	93	1	—	28	30	12
山根村	66	1	—	28	26	2
河和田村	113	1	—	16	37	28
下大野村	184	1	6	8	30	31
稲荷村	155	—	—	9	46	32
大場村	145	—	3	18	36	25
下中妻村	111	—	—	17	47	20
中妻村	135	—	1	25	48	20
鯉淵村	224	1	8	39	70	41

注) 1 平成12年以前は、旧内原町を含みません。
2 新旧市町村別は、昭和25年2月1日現在の市町村単位です。

各年2月1日現在(単位：戸)

[illegible]

資料：農林水産省「農林業センサス」

- 4 2000年センサスから集計方法が変更されたことに伴い、平成12年から販売農家（経営耕地面積が30a以上又は農産物販売金額が50万円以上の農家）のみの内訳を計上しています。
- 5 平成22年から世帯員数別農家数は、掲載しておりません。

各年2月1日現在（單位：戶）

1.5～2.0ha	2.0～2.5ha	2.5～3.0ha	3.0～5.0ha	5.0ha以上	例 外 規 定 0.1ha 未 滿
376	252	133	129	28	—
434	371		168	52	—
358	400		179	71	—
288	267		142	84	—
218	238		117	110	—
—	—		1	1	—
21	11		9	7	—
—	—		2	—	—
11	13		7	7	—
15	7		10	2	—
2	1		2	4	—
14	24		12	6	—
8	12		5	3	—
12	8		4	8	—
9	7		2	4	—
3	4		1	1	—
13	11		2	5	—
28	42		21	17	—
25	26		9	8	—
20	24		7	12	—
9	3		4	11	—
6	18		12	5	—
22	27		7	9	—

資料：農林水産省「農林業センサス」

- 3 2005年センサスから集計方法が変更されたことに伴い、平成17年から販売農家（経営耕地面積が30a以上又は農産物販売金額が50万円以上の農家）のみを計上、かつ2.0～3.0haが1区分となりました。
- 4 2010年センサスから集計方法が変更されたことに伴い、平成22年から区分に「経営耕地なし」を追加しました。

18 農家人口及び農業従事人口

各年2月1日現在(単位：人)

年 別 新旧市町村別	農 家 人 口			農 業 従 事 人 口		
	総 数	男	女	総 数	男	女
平成12年	20,085	9,792	10,293	12,617	6,613	6,004
17	16,104	7,891	8,213	10,556	5,633	4,923
22	12,584	6,175	6,409	8,815	4,740	4,075
27	9,535	4,751	4,784	6,722	3,690	3,032
令和2年	6,758	3,420	3,338	4,977	2,799	2,178
水戸市	59	30	29	34	20	14
国田村	642	311	331	483	258	225
吉田村	79	44	35	59	38	21
酒門村	379	188	191	290	155	135
柳河村	356	174	182	280	150	130
渡里村	130	66	64	92	56	36
上大野村	407	205	202	294	167	127
緑岡村	415	211	204	308	166	142
飯富村	297	151	146	214	118	96
上中妻村	288	141	147	203	116	87
山根村	194	104	90	154	93	61
河和田村	360	186	174	279	156	123
下大野村	614	304	310	458	254	204
稲荷村	530	274	256	375	213	162
大場村	492	251	241	360	204	156
下中妻村	344	177	167	254	147	107
中妻村	428	222	206	324	192	132
鯉淵村	744	381	363	516	296	220

資料：農林水産省「農林業センサス」

- 注) 1 平成12年以前は、旧内原町を含みません。
2 新旧市町村別は、昭和25年2月1日現在の市町村単位です。
3 2005年センサスから集計方法が変更されたことに伴い、平成17年から販売農家（経営耕地面積が30 a 以上又は農産物販売金額が50万円以上の農家）のみを計上しています。

19 農用機械台数（個人所有分）

各年2月1日現在(単位：台)

年 別 新旧市町村別	動力耕うん機・農用トラクター					動 力 防 除 機	乗 用 型 ス ピ ード ス プ レ ー	動 力 田 植 機	バインダー	自 脱 型 コ ン バ イ ン	普 通 型 コ ン バ イ ン	米 麦 用 乾 燥 機
	計	歩行型	乗 用 型									
			15馬力未満	15～30馬力	30馬力以上							
平成12年	4,100	1,125	409	2,169	397	993	50	2,382	744	2,055	…	2,062
17	3,521	…	483	2,423	615	1,386	51	2,688	…	1,377	959	…
	トラクター					動力田植機			コンバイン			
22	3,033					2,309			1,953			
27	2,510					1,892			1,602			
水戸市	23					12			13			
国田村	228					200			182			
吉田村	21					17			15			
酒門村	151					116			112			
柳河村	130					113			104			
渡里村	59					37			30			
上大野村	140					104			95			
緑岡村	156					106			86			
飯富村	144					102			92			
上中妻村	116					85			66			
山根村	69					48			38			
河和田村	138					103			84			
下大野村	225					174			153			
稲荷村	170					135			117			
大場村	178					136			107			
下中妻村	132					105			75			
中妻村	175					126			101			
鯉淵村	255					173			132			

- 注) 1 平成12年は、旧内原町を含みません。
2 新旧市町村別は、昭和25年2月1日現在の市町村単位です。
3 2000年センサスから集計方法が変更されたことに伴い、平成12年から販売農家（経営耕地面積が30 a 以上又は農産物販売金額が50万円以上の農家）のみの内訳を計上しています。
4 2005年センサスから調査項目が変更されたことに伴い、平成17年は歩行型、バインダー、米麦用乾燥機の区分が無くなり、普通型コンバインが加わりました。
5 2010年センサスから調査項目が変更されたことに伴い、平成22年はトラクター、動力田植機、コンバインの3区分になりました。

20 就業状態別世帯員数

(1) 就業状態別世帯員数

各年2月1日現在(単位：人)

年 別	自営農業だけに 従 事			自営農業とその他の仕事に従事						そ の 他 の 仕 事 だ け に 従 事			仕 事 に 従 事 し な か っ た 人		
				自営農業が主			その他の仕事が主								
	計	男	女	計	男	女	計	男	女	計	男	女	計	男	女
平成8年	6,821	2,552	4,269	492	262	230	5,822	4,026	1,796	2,466	1,224	1,242	3,618	1,258	2,360
10	6,432	2,457	3,975	531	274	257	5,397	3,667	1,730	2,453	1,241	1,212	3,502	1,233	2,269
12	5,333	2,114	3,219	411	227	184	4,320	2,985	1,335	1,186	493	693	2,333	818	1,515
17	5,409	2,242	3,167	819	478	341	4,328	2,913	1,415	1,666	697	969	2,258	752	1,506

資料：県統計課「農業基本調査」，農林水産省「農林業センサス」

注) 1 平成12年以前は，旧内原町を含みません。

2 2000年センサスから集計方法が変更されたことに伴い，平成12年から販売農家（経営耕地面積が30 a 以上又は農産物販売金額が50万円以上の農家）のみの内訳を計上しています。

(2) 過去1年間の生活の主な状態別世帯員数

平成27年2月1日現在(単位：人)

年 別 新旧市町村別	主 に 仕 事									主に家事・育児			学 生			そ の 他		
	自営農業が主			勤務が主			農業以外の自営業が主											
	計	男	女	計	男	女	計	男	女	計	男	女	計	男	女	計	男	女
平成22年	3,893	2,063	1,830	4,156	2,436	1,720	419	297	122	930	10	920	787	394	393	1,391	473	918
27	3,144	1,714	1,430	3,131	1,826	1,305	440	304	136	660	15	645	514	254	260	1,028	322	706
水 戸 市	41	21	20	27	16	11	12	5	7	2	－	2	6	5	1	6	4	2
国 田 村	274	153	121	290	161	129	41	26	15	61	2	59	39	20	19	68	19	49
吉 田 村	41	21	20	35	24	11	6	4	2	5	－	5	8	2	6	9	4	5
酒 門 村	170	91	79	197	111	86	29	23	6	37	－	37	32	13	19	61	20	41
柳 河 村	186	98	88	144	84	60	10	8	2	30	－	30	19	6	13	43	16	27
渡 里 村	66	38	28	59	37	22	6	5	1	14	－	14	9	3	6	30	9	21
上大野村	189	100	89	175	110	65	25	13	12	30	－	30	27	12	15	59	14	45
緑 岡 村	197	104	93	220	126	94	21	15	6	50	－	50	25	14	11	68	21	47
飯 富 村	200	105	95	143	81	62	7	4	3	26	－	26	31	11	20	46	21	25
上中妻村	165	91	74	135	78	57	19	15	4	42	1	41	28	16	12	41	13	28
山 根 村	99	54	45	89	54	35	17	11	6	12	－	12	10	4	6	28	7	21
河和田村	189	105	84	151	92	59	26	18	8	31	－	31	28	13	15	74	19	55
下大野村	240	132	108	297	163	134	47	39	8	61	2	59	50	27	23	94	24	70
稲 荷 村	198	108	90	265	163	102	33	24	9	56	2	54	26	17	9	97	34	63
大 場 村	205	110	95	228	135	93	44	30	14	47	3	44	41	21	20	97	33	64
下中妻村	153	84	69	165	98	67	19	13	6	47	－	47	43	27	16	40	12	28
中 妻 村	209	119	90	197	116	81	28	19	9	37	1	36	32	16	16	48	12	36
鯉 淵 村	322	180	142	314	177	137	50	32	18	72	4	68	60	27	33	119	40	79

資料：農林水産省「農林業センサス」

注) 1 新旧市町村別は，昭和25年2月1日現在の市町村単位です。

2 本表は，販売農家（経営耕地面積が30 a 以上又は農産物販売金額が50万円以上の農家）のみの内訳を計上しています。

21 経営耕地面積

年 別 新旧市町村別	経 営 耕 地 面 積		田			
	農 家 数	面 積	農 家 数	面 積	うち販売 農家の田	稲を作った田
平成12年	4,623	436,639	4,121	299,457	285,630	259,575
17	3,773	469,451	3,584	338,466	—	300,820
22	3,243	452,849	3,071	324,251	—	295,628
27	2,635	377,137	2,481	291,301	—	282,838
令和2年	2,122	371,898	1,979	298,778	—	—
水戸市	16	1,928	13	1,607	—	—
国田村	214	27,531	210	23,130	—	—
吉田村	23	2,190	21	1,560	—	—
酒門村	123	21,556	121	19,247	—	—
柳河村	123	16,496	118	11,627	—	—
渡里村	46	6,660	41	4,666	—	—
上大野村	123	23,463	122	21,057	—	—
緑岡村	132	15,561	107	9,620	—	—
飯富村	101	17,136	87	7,695	—	—
上中妻村	92	13,013	88	9,379	—	—
山根村	65	5,467	57	3,504	—	—
河和田村	112	16,748	101	12,596	—	—
下大野村	183	54,843	180	51,844	—	—
稲荷村	155	29,584	154	27,743	—	—
大場村	145	32,587	140	27,457	—	—
下中妻村	111	29,432	104	21,853	—	—
中妻村	135	22,126	129	18,305	—	—
鯉淵村	223	35,577	186	25,888	—	—

注) 1 平成12年以前は、旧内原町を含みません。

2 新旧市町村別は、昭和25年2月1日現在の市町村単位です。

3 2000年センサスから集計方法が変更されたことに伴い、平成12年の田の面積の内訳は販売農家（経営耕地面積が30 a 以上又は農産物販売金額が50万円以上の農家）のみを計上しています。

22 主要作物の種類別栽培面積（露地）

年 別 新旧市町村別	作付(栽培)面積	稲	麦 類	雑 穀	い も 類
平成12年	312,559	262,252	3,859	857	6,750
17	348,826	284,966	12,724	1,878	4,629
22	332,856	282,461	7,078	1,476	4,692
27	294,268	236,198	3,339	1,016	3,397
令和2年	334,209	228,868	17,795	2,596	x
水戸市	1,396	1,143	—	—	—
国田村	20,761	18,224	—	x	x
吉田村	1,850	x	—	—	x
酒門村	18,969	x	—	x	x
柳河村	13,281	9,666	—	—	—
渡里村	6,424	x	—	—	—
上大野村	22,155	19,045	—	—	4
緑岡村	21,217	8,053	x	x	370
飯富村	14,250	6,080	—	x	x
上中妻村	9,975	5,513	—	—	x
山根村	3,442	2,414	—	x	x
河和田村	13,149	x	x	—	27
下大野村	54,927	41,782	2,935	—	x
稲荷村	27,393	23,134	x	x	329
大場村	28,399	19,184	1,906	x	x
下中妻村	31,387	12,586	8,191	x	17
中妻村	17,026	14,023	—	x	x
鯉淵村	28,208	17,694	x	55	118

注) 1 平成12年以前は、旧内原町を含みません。

2 新旧市町村別は、昭和25年2月1日現在の市町村単位です。

3 2000年センサスから集計方法が変更されたことに伴い、平成12年から販売農家(経営耕地面積が30 a 以上又は農産物販売額が50万円以上の農家)のみの数値を計上しています。

各年 2 月 1 日現在（単位：a）

稲以外の作物 だけを作った田	作付けしな かった田	畑		樹 園 地		農家 1 戸当 たりの経営 耕 地 面 積
		農 家 数	面 積	農 家 数	面 積	
6,671	19,384	3,575	125,886	356	11,296	94.4
24,222	13,424	2,885	112,577	471	18,408	124.4
14,876	13,747	2,458	113,390	390	15,208	139.6
5,358	3,105	1,702	73,957	286	11,879	143.1
—	—	1,000	64,795	178	8,325	175.3
—	—	7	301	1	20	120.5
—	—	80	4,060	6	341	128.6
—	—	12	630	—	—	95.2
—	—	57	2,199	6	110	175.3
—	—	78	4,869	—	—	134.1
—	—	29	1,934	2	60	144.8
—	—	51	2,406	—	—	190.8
—	—	76	4,986	21	955	117.9
—	—	73	9,268	6	173	169.7
—	—	59	2,993	10	641	141.4
—	—	26	1,374	13	589	84.1
—	—	54	2,800	26	1,352	149.5
—	—	47	2,969	3	30	299.7
—	—	63	1,821	2	20	190.9
—	—	56	5,128	1	2	224.7
—	—	53	7,192	13	387	265.2
—	—	67	3,340	14	481	163.9
—	—	112	6,525	54	3,164	159.5

資料：農林水産省「農林業センサス」

- 4 2005年センサスから集計方法が変更されたことに伴い、平成17年から販売農家（経営耕地面積が30a以上又は農産物販売金額が50万円以上の農家）のみの数値を計上しています。

各年 2 月 1 日現在（単位：a）

豆 類	工芸農作物	野 菜 類	花き類, 花木	種苗・苗木類	その他の作物
5,263	450	30,788	1,841	191	308
6,592	383	32,959	2,442	222	2,031
5,690	222	28,836	1,485	—	916
3,865	393	22,271	1,083	—	14,468
13,524	371	x	796	—	35,297
—	—	x	—	—	x
850	—	788	x	—	581
x	x	92	—	—	74
54	—	497	x	—	x
—	x	3,371	—	—	x
x	—	1,138	—	—	x
13	—	2,788	—	—	273
233	x	2,442	x	—	8,873
x	—	3,954	x	—	1,498
x	x	1,534	155	—	x
—	—	58	x	—	x
x	—	994	x	—	x
1,814	x	1,342	x	—	6,112
x	—	206	x	—	1,685
27	—	383	x	—	5,236
8,041	—	257	x	—	772
x	x	953	x	—	1,169
110	x	727	x	—	x

資料：農林水産省「農林業センサス」

- 4 2005年センサス（平成17年）は、施設で栽培した作物を含んで計上しています。

- 5 2010年センサスから調査区分の変更に伴い、種苗・苗木類はその他の作物に計上しています。

23 家畜・家きんの飼育戸数及び飼育頭羽数

各年2月1日現在(単位：戸，頭，羽)

年 別 新旧市町村別	乳 用 牛		肉 用 牛		豚		採卵鶏，ブロイラー	
	農家数	頭 数	農家数	頭 数	農家数	頭 数	農家数	羽 数
平成12年	23	1,110	14	280	10	2,413	3	52,000
17	25	1,319	28	986	17	7,753	7	413,666
22	20	891	24	893	13	6,859	2	x
27	17	631	23	767	9	6,240	1	x
令和2年	14	531	16	x	9	5,600	1	x
水 戸 市	－	－	1	x	－	－	－	－
国 田 村	－	－	－	－	－	－	－	－
吉 田 村	－	－	－	－	－	－	－	－
酒 門 村	－	－	－	－	1	x	－	－
柳 河 村	－	－	－	－	－	－	－	－
渡 里 村	1	x	－	－	－	－	－	－
上大野村	－	－	－	－	－	－	－	－
緑 岡 村	2	x	－	－	－	－	－	－
飯 富 村	1	x	2	x	－	－	－	－
上中妻村	－	－	－	－	－	－	－	－
山 根 村	2	x	1	x	－	－	1	x
河和田村	3	x	3	149	－	－	－	－
下大野村	－	－	－	－	－	－	－	－
稲 荷 村	－	－	－	－	－	－	－	－
大 場 村	－	－	－	－	1	x	－	－
下中妻村	－	－	－	－	－	－	－	－
中 妻 村	2	x	1	x	1	x	－	－
鯉 淵 村	3	103	8	x	6	5,345	－	－

資料：農林水産省「農林業センサス」

- 注) 1 平成12年から販売農家（経営耕地面積が30 a 以上または農作物総販売金額50万円以上の農家）のみ計上しました。
2 平成12年以前は，旧内原町を含みません。
3 新旧市町村別は，昭和25年2月1日現在の市町村単位です。

25 農地転用の推移

年 別	農地法第4条（自己所有地の転用）				農 地 法 第 5 条	
	許 可		届 出		許 可	
	件 数	面積(㎡)	件 数	面積(㎡)	件 数	面積(㎡)
令和2年	47	33,084	70	35,550	286	230,772
3	44	28,739	72	35,046	309	270,565
4	43	16,323	52	30,022	272	298,136
5	22	10,797	47	27,866	280	239,175
6	32	29,053	47	20,494	295	261,460

24 農地の権利移動の推移

各年12月31日現在

年 別	農 地 法 第 3 条 (耕作目的の権利移転)		農 地 法 第 18 条 (賃貸借の解約)		農業経営基盤強化促進法 による利用権の設定	
	件 数	面 積 (㎡)	件 数	面 積 (㎡)	件 数	面 積 (a)
令和2年	156	397,237	10	19,607	1,488	24,760
3	172	561,325	10	14,467	1,948	27,037
4	167	445,040	9	24,340	1,639	23,880
5	180	359,168	24	41,803	1,205	18,694
6	165	386,227	11	33,712	913	15,021

資料：農業委員会事務局，農政課

注) 農地法の一部改正（平成21年12月15日）により賃貸借の解約は，農地法第20条から農地法第18条に改正されました。

各年12月31日現在

日本経済新聞

(権利の移動を伴う転用)		制限除外の届出		合 計	
届 出					
件 数	面積(㎡)	件 数	面積(㎡)	件 数	面積(㎡)
181	102,422	29	26,531	613	428,369
209	105,748	16	7,315	650	447,413
202	123,574	21	24,973	590	493,028
177	194,248	20	69,270	546	541,356
214	98,043	17	38,058	605	447,108

資料：農業委員会事務局

3 工 業

26 工業の概要

年 別	事 業 所 数 (所)		従 業 者 数 (人)		現金給与
	従業員 1 ～ 3 人	従業員 4 人以上	従業員 1 ～ 3 人	従業員 4 人以上	従業員 1 ～ 3 人
平成21年		276		7,395	
22		259		7,135	
23	(167)	250	(339)	6,149	(41,902)
24		250		6,823	
25		238		6,074	
26		227		6,284	
27	(173)	231	(349)	6,170	(25,167)
28		219		6,353	
29		212		6,355	
30		210		6,240	
令和元年		198		5,925	

- 注) 1 平成21, 22, 24～26, 28～30年, 令和元年は, 従業者 1 ～ 3 人の事業所の県推計を実施していないため, 従業者 4 人以上の事業所のみの数値です。
- 2 平成23年は, 「平成24年経済センサスー活動調査」結果から, 平成27年は, 「平成28年経済センサスー活動調査」結果から工業統計の集計における定義に合わせた形で再集計したものです。
- 3 平成26年以前の調査期日は12月31日現在でしたが, 平成27年以降の調査期日は, 翌年の 6 月 1 日現在に変わりました。平成23年のみ, 平成24年 2 月 1 日現在です。

27 産業（中分類）別事業所数

産 業 別	平成27年		平成28年
	従業員 1 ～ 3 人	従業員 4 人以上	
総 数	173	231	219
09 食 料 品 製 造 業	19	46	46
10 飲 料 ・ た ば こ ・ 飼 料 製 造 業	—	1	3
11 織 維 工 業	17	6	4
12 木材・木製品製造業（家具を除く）	8	5	7
13 家 具 ・ 装 備 品 製 造 業	24	10	9
14 パ ル プ ・ 紙 ・ 紙 加 工 品 製 造 業	8	5	4
15 印 刷 ・ 同 関 連 業	25	36	35
16 化 学 工 業	—	1	1
17 石 油 製 品 ・ 石 炭 製 品 製 造 業	—	—	—
18 プ ラ ス チ ッ ク 製 品 製 造 業	2	6	5
19 ゴ ム 製 品 製 造 業	—	3	1
20 な め し 革 ・ 同 製 品 ・ 毛 皮 製 造 業	—	2	2
21 窯 業 ・ 土 石 製 品 製 造 業	6	15	13
22 鉄 鋼 製 造 業	3	2	1
23 非 鉄 金 属 製 造 業	1	1	2
24 金 属 製 品 製 造 業	15	27	25
25 は ん 用 機 械 器 具 製 造 業	1	9	12
26 生 産 用 機 械 器 具 製 造 業	12	8	5
27 業 務 用 機 械 器 具 製 造 業	1	11	8
28 電 子 部 品 ・ デ バ イ ス ・ 電 子 回 路 製 造 業	—	2	2
29 電 気 機 械 器 具 製 造 業	2	13	13
30 情 報 通 信 機 械 器 具 製 造 業	—	1	1
31 輸 送 用 機 械 器 具 製 造 業	3	4	4
32 そ の 他 の 製 造 業	26	17	16

- 注) 1 平成28～30年, 令和元年は, 従業者 1 ～ 3 人の事業所数の県推計を実施していないため, 従業者 4 人以上の事業所のみの数値です。
- 2 産業分類は, 「日本標準産業分類の第13回改定」によるものです。
- 3 平成27年は, 「平成28年経済センサスー活動調査」結果から工業統計の集計における定義に合わせた形で再集計したものです。

総額（万円）	原材料使用額等（万円）		製造品出荷額等（万円）	
従業員 4 人以上	従業員 1 ～ 3 人	従業員 4 人以上	従業員 1 ～ 3 人	従業員 4 人以上
2,825,584		7,001,058		12,539,916
2,755,437		6,737,496		12,429,683
2,557,313	(84,202)	5,946,974	(202,130)	11,238,145
2,678,161		8,444,566		14,230,496
2,172,426		7,704,279		12,422,515
2,479,522		7,807,041		12,966,171
2,608,567	(39,516)	8,471,431	(104,687)	13,902,842
2,371,639		7,979,787		14,080,708
2,451,901		8,474,741		14,452,864
2,422,220		8,543,225		14,523,353
2,420,252		8,448,941		14,115,434

資料：県統計課「工業統計調査結果報告書」,「平成24年経済センサス-活動調査」,「平成28年経済センサス-活動調査」

4 事業所数, 従業者数は, 調査期日による数値で, 現金給与総額, 原材料使用額等, 製造品出荷額等は, 各年 1 月～12 月の 1 年間の数値です。

5 平成26年以降の産業分類は, 「日本標準産業分類の第13回改定」によるものです。

6 国が公表している年別と異なることがあります。

各年 6 月 1 日現在

平成29年	平成30年	令和元年
212	210	198
48	49	41
3	2	2
4	4	3
6	6	6
8	8	7
3	3	2
34	33	34
1	1	1
—	—	—
5	5	5
—	1	2
2	2	2
14	13	13
1	2	2
2	2	2
25	23	23
12	11	10
5	6	7
8	8	7
2	2	2
12	13	12
1	1	1
2	1	1
14	14	13

資料：県統計課「工業統計調査結果報告書」,「平成28年経済センサス-活動調査」

28 産業（中分類）別従業者数

産 業 別	平成27年		平成28年
	従業員 1 ～ 3 人	従業員 4 人以上	
総 数	349	6,170	6,353
09 食 料 品 製 造 業	42	1,618	1,868
10 飲 料 ・ た ば こ ・ 飼 料 製 造 業	－	94	124
11 織 維 工 業	35	32	23
12 木材・木製品製造業（家具を除く）	15	107	154
13 家 具 ・ 装 備 品 製 造 業	44	98	95
14 パ ル プ ・ 紙 ・ 紙 加 工 品 製 造 業	14	49	55
15 印 刷 ・ 同 関 連 業	57	786	834
16 化 学 工 業	－	13	14
17 石 油 製 品 ・ 石 炭 製 品 製 造 業	－	－	－
18 プ ラ ス チ ッ ク 製 品 製 造 業	6	88	89
19 ゴ ム 製 品 製 造 業	－	71	4
20 なめし革・同製品・毛皮製造業	－	32	33
21 窯 業 ・ 土 石 製 品 製 造 業	11	154	145
22 鉄 鋼 業	5	87	86
23 非 鉄 金 属 製 造 業	3	19	16
24 金 属 製 品 製 造 業	29	503	499
25 は ん 用 機 械 器 具 製 造 業	3	422	492
26 生 産 用 機 械 器 具 製 造 業	21	233	214
27 業 務 用 機 械 器 具 製 造 業	1	590	523
28 電子部品・デバイス・電子回路製造業	－	35	37
29 電 気 機 械 器 具 製 造 業	5	783	685
30 情 報 通 信 機 械 器 具 製 造 業	－	36	37
31 輸 送 用 機 械 器 具 製 造 業	7	49	46
32 そ の 他 の 製 造 業	51	271	280

- 注) 1 平成28～30年,令和元年は,従業者1～3人の事業所数の県推計を実施していないため,従業者4人以上の事業所のみの数値です。
- 2 産業分類は,「日本標準産業分類の第13回改定」によるものです。
- 3 平成27年は,「平成28年経済センサス-活動調査」結果から工業統計の集計における定義に合わせた形で再集計したものです。

各年 6 月 1 日現在

平成29年	平成30年	令和元年
6,355	6,240	5,925
1,884	1,846	1,631
123	125	119
23	22	17
144	150	151
86	93	80
44	40	31
801	756	788
15	15	15
—	—	—
93	102	95
—	11	14
32	33	33
146	150	143
92	98	92
15	15	15
541	503	525
488	527	520
224	193	184
520	519	523
37	40	36
687	695	616
56	42	40
21	12	10
283	253	247

資料：県統計課「工業統計調査結果報告書」,「平成28年経済センサスー活動調査」

29 産業(中分類) 別工業の状況（従業者 4 人以上の事業所）

産 業 別	従 業 者 数 (人)				従 業 者 数 (人)		
	従 業 者 規 模 別					男	女
	4～29	30～299	300～				
総 数	198	152	45	1	5,925	3,866	2,059
09 食 料 品 製 造 業	41	29	11	1	1,631	686	945
10 飲 料 ・ た ば こ ・ 飼 料 製 造 業	2	1	1	－	119	88	31
11 織 維 工 業	3	3	－	－	17	4	13
12 木 材 ・ 木 製 品 製 造 業（家具を除く）	6	5	1	－	151	112	39
13 家 具 ・ 装 備 品 製 造 業	7	7	－	－	80	60	20
14 パ ル プ ・ 紙 ・ 紙 加 工 品 製 造 業	2	2	－	－	31	22	9
15 印 刷 ・ 同 関 連 業	34	28	6	－	788	548	240
16 化 学 工 業	1	1	－	－	15	14	1
17 石 油 製 品 ・ 石 炭 製 品 製 造 業	－	－	－	－	－	－	－
18 プ ラ ス チ ッ ク 製 品 製 造 業	5	4	1	－	95	60	35
19 ゴ ム 製 品 製 造 業	2	2	－	－	14	7	7
20 な め し 革 ・ 同 製 品 ・ 毛 皮 製 造 業	2	2	－	－	33	15	18
21 窯 業 ・ 土 石 製 品 製 造 業	13	12	1	－	143	115	28
22 鉄 鋼 業	2	1	1	－	92	91	1
23 非 鉄 金 属 製 造 業	2	2	－	－	15	10	5
24 金 属 製 品 製 造 業	23	17	6	－	525	395	130
25 は ん 用 機 械 器 具 製 造 業	10	6	4	－	520	397	123
26 生 産 用 機 械 器 具 製 造 業	7	5	2	－	184	157	27
27 業 務 用 機 械 器 具 製 造 業	7	4	3	－	523	420	103
28 電 子 部 品 ・ デ バ イ ス ・ 電 子 回 路 製 造 業	2	2	－	－	36	18	18
29 電 気 機 械 器 具 製 造 業	12	6	6	－	616	440	176
30 情 報 通 信 機 械 器 具 製 造 業	1	－	1	－	40	25	15
31 輸 送 用 機 械 器 具 製 造 業	1	1	－	－	10	8	2
32 そ の 他 の 製 造 業	13	12	1	－	247	174	73

- 注) 1 産業分類は、「日本標準産業分類の第13回改訂」によるものです。
2 事業所数、従業者数は令和2年6月1日現在で、現金給与総額、原材料使用額等、製品出荷額等、付加価値額は平成31年1月から令和元年12月の前年1年間の数値です。
3 国が公表している年別と異なることがあります。

令和2年6月1日現在(単位：万円)

現金給与総額	原材料使用額等	製造品出荷額等	付加価値額 (従業者29人以下 は粗付加価値額)
2,420,252	8,448,941	14,115,434	5,015,157
446,556	2,169,629	3,769,816	1,383,297
X	X	X	X
2,656	1,008	6,991	5,636
69,136	95,375	346,070	214,844
26,551	57,523	109,679	48,070
X	X	X	X
312,336	791,366	1,423,486	500,514
X	X	X	X
—	—	—	—
27,716	90,671	178,637	76,243
X	X	X	X
X	X	X	X
56,464	120,687	259,516	128,329
X	X	X	X
X	X	X	X
209,663	622,486	1,102,720	411,553
263,671	974,466	1,476,214	449,415
90,573	176,646	357,526	161,065
305,705	634,715	855,027	262,921
X	X	X	X
364,800	563,547	1,207,906	625,537
X	X	X	X
X	X	X	X
102,563	1,648,142	2,084,259	402,811

資料：県統計課「2020年工業統計調査結果報告書」

30 工業用地の状況（従業者30人以上の事業所）

各年6月1日現在（単位：㎡）

年 別	事 業 所 敷 地 面 積 ・ 建 築 面 積			
	事 業 所 数	敷 地 面 積	建 築 面 積	延建築面積
平成27年	47	660,978	－	－
28	49	680,108	－	－
29	51	712,989	－	－
30	48	680,026	－	－
令和元年	46	676,917	－	－

資料：県統計課「工業統計調査結果報告書」，「平成28年経済センサスー活動調査」

- 注） 1 平成27年は，「平成28年経済センサスー活動調査」結果から工業統計の集計における定義に合わせた形で再集計したものです。
 2 平成27年の「建築面積」及び「延建築面積」は，「平成28年経済センサスー活動調査」では調査しておりません。
 3 「建築面積」及び「延建築面積」は，「平成29年工業統計調査」より，調査が廃止となりました。

31 工業用水の状況（従業者30人以上の事業所）

各年6月1日現在（単位：㎡）

年 別	総 数	1 日 当 た り 水 源 別 用 水 量					1 日 当 た り 用 途 別 水 源 量				
		公 共 水 道		井 戸 水	そ の 他 の 淡 水	回 収 水	ボ イ ラー 用 水	原 料 水	製 品 処 理 ・ 洗 浄 用 水	冷 却 ・ 温 調 水	そ の 他
		工 業 用 水 道	上 水 道								
平成27年	7,368	－	3,596	3,772	－	－	－	－	－	－	－
28	3,381	－	853	2,434	94	－	－	－	－	－	－
29	3,551	－	880	2,671	－	－	－	－	－	－	－
30	3,513	－	805	2,703	5	－	－	－	－	－	－
令和元年	3,542	－	655	2,887	－	－	－	－	－	－	－

資料：県統計課「工業統計調査結果報告書」，「平成28年経済センサスー活動調査」

- 注） 1 平成27年は，「平成28年経済センサスー活動調査」結果から工業統計の集計における定義に合わせた形で再集計したものです。
 2 平成27年の「1日当たり用途別水源量」は，「平成28年経済センサスー活動調査」では調査しておりません。
 3 「1日当たり水源別用水量」は，各年1月～12月の1年間の数値です。
 4 「回収水」及び「1日当たり用途別水源量」は，「平成29年工業統計調査」より，調査が廃止となりました。

32 町名別工業の状況（従業者4人以上の事業所）

令和2年6月1日現在（単位：万円）

町名別	事業所数	従業者数			現金給与 総額	原材料 使用額等	製造品 出荷額等
			男	女			
総数	198	5,925	3,866	2,059	2,420,252	8,448,941	14,115,434
青柳町	1	69	42	27	X	X	X
曙町	1	58	14	44	X	X	X
愛宕町	1	4	2	2	X	X	X
木葉下町	1	10	4	6	X	X	X
赤塚	2	51	29	22	X	X	X
有賀町	2	80	63	17	X	X	X
飯島町	1	15	13	2	X	X	X
飯富町	1	27	9	18	X	X	X
内原町	2	65	22	43	X	X	X
大塚町	5	128	92	36	46,179	71,272	165,066
大串町	2	13	11	2	X	X	X
大場町	1	4	2	2	X	X	X
大足町	2	10	4	6	X	X	X
加倉井町	2	18	14	4	X	X	X
笠原町	3	149	114	35	59,832	955,208	1,188,966
上水戸	5	52	39	13	18,211	28,381	64,475
萱場町	2	24	8	16	X	X	X
河和田町	9	108	63	45	33,909	83,898	161,150
川又町	2	13	10	3	X	X	X
北見町	1	14	8	6	X	X	X
五軒町	3	71	38	33	23,929	12,620	29,885
小吹町	2	39	20	19	X	X	X
小泉町	1	40	22	18	X	X	X
鯉淵町	3	26	10	16	4,815	5,615	13,735
小林町	3	335	247	88	169,862	852,563	1,194,367
栄町	1	5	4	1	X	X	X
酒門町	21	384	268	116	143,999	595,294	1,056,929
三の丸	2	31	11	20	X	X	X
渋井町	1	8	6	2	X	X	X
下国井町	1	26	7	19	X	X	X
新城荘	4	42	15	27	14,464	30,422	68,524
城東	4	293	244	49	140,844	513,382	909,391
城南	1	5	1	4	X	X	X
白梅	1	4	3	1	X	X	X
塩崎町	1	11	8	3	X	X	X
島田町	1	5	3	2	X	X	X
下入野町	1	17	13	4	X	X	X
下大野町	2	40	18	22	X	X	X
水府町	1	9	5	4	X	X	X
住吉町	7	162	93	69	60,147	96,537	234,157
杉崎町	1	22	17	5	X	X	X

32 町名別工業の状況（従業者4人以上の事業所）（つづき）

令和2年6月1日現在（単位：万円）

町 名 別	事業所数	従 業 者 数			現金給与	原 材 料	製 造 品
			男	女	総 額	使用額等	出荷額等
千 波 町	3	74	52	22	32,249	28,513	87,156
田 谷 町	2	120	43	77	X	X	X
高 田 町	1	452	168	284	X	X	X
ち と せ	1	13	7	6	X	X	X
東 野 町	3	37	26	11	12,975	39,463	61,107
常 磐 町	2	26	15	11	X	X	X
東 前 町	2	101	90	11	X	X	X
成 沢 町	1	14	4	10	X	X	X
西 原	4	35	20	15	10,527	20,168	43,002
根 本	2	46	33	13	X	X	X
袴 塚	1	23	9	14	X	X	X
東 台	1	5	1	4	X	X	X
東 原	1	9	3	6	X	X	X
開 江 町	1	7	6	1	X	X	X
平 須 町	6	113	49	64	24,945	52,703	111,498
姫 子	1	4	3	1	X	X	X
平 戸 町	2	28	19	9	X	X	X
双 葉 台	1	5	4	1	X	X	X
堀 町	1	7	3	4	X	X	X
本 町	4	54	29	25	13,123	18,381	48,459
松 が 丘	1	28	17	11	X	X	X
見 川 町	7	296	100	196	60,412	64,694	125,990
見 川	1	7	3	4	X	X	X
見 和	2	16	7	9	X	X	X
三 湯 町	2	360	329	31	X	X	X
元 石 川 町	11	635	493	142	331,013	885,261	1,339,291
元 吉 田 町	10	567	465	102	258,499	1,876,278	2,641,649
谷 田 町	1	24	16	8	X	X	X
谷 津 町	6	138	106	32	64,816	406,219	476,407
柳 河 町	1	19	16	3	X	X	X
柳 町	3	51	19	32	14,806	30,464	58,023
吉 沢 町	1	13	7	6	X	X	X
吉 沼 町	1	25	20	5	X	X	X
六 反 田 町	2	76	64	12	X	X	X
渡 里 町	1	10	4	6	X	X	X

注) 1 総数は秘匿分を含みます。

資料：県統計課「2020年工業統計調査結果報告書」

2 事業所数、従業員数は令和2年6月1日現在、現金給与総額、原材料使用額等、製造品出荷額等は、平成31年1月から令和元年12月の1年間の数値です。

4 事業所

4 事業所

33 事業所の概要（全事業所・平成24, 26, 28, 令和3年調査）

年 別	事 業 所 数	従 業 者 数
平成 24 年	13,215	140,882
26	13,790	152,570
28	13,136	145,374
令和 3 年	12,723	159,722

資料：総務省統計局「経済センサス－基礎調査・活動調査」

- 注） 1 平成24年は，2月1日現在。平成26年は，7月1日現在。平成28，令和3年は，6月1日現在です。
- 2 事業数に不詳（事業内容等不詳の事業所）は含みません。

34 産業別事業所の状況（全事業所・令和3年調査）

令和3年6月1日現在

産 業 別	事業所数		従業員数	
	実 数	構成比(%)	実 数	構成比(%)
総 数	12,723	100.0	159,722	100.0
A～B 農 林 漁 業	36	0.3	464	0.3
C 鉱業，採石業，砂利採取業	1	0.0	8	0.0
D 建 設 業	1,177	9.3	10,364	6.5
E 製 造 業	426	3.3	6,666	4.2
F 電気・ガス・熱供給・水道業	34	0.3	887	0.6
G 情 報 通 信 業	154	1.2	3,109	1.9
H 運 輸 業 ， 郵 便 業	223	1.8	7,571	4.7
I 卸 売 業 ， 小 売 業	3,119	24.5	30,120	18.9
J 金 融 業 ， 保 険 業	328	2.6	6,770	4.2
K 不 動 産 業 ， 物 品 賃 貸 業	956	7.5	4,134	2.6
L 学 術 研 究 ， 専 門 ・ 技 術 サ ー ビ ス 業	792	6.2	6,049	3.8
M 宿泊業，飲食サービス業	1,381	10.9	11,469	7.2
N 生活関連サービス業，娯楽業	1,156	9.1	6,956	4.4
O 教 育 ， 学 習 支 援 業	533	4.2	9,162	5.7
P 医 療 ， 福 祉	1,143	9.0	24,581	15.4
Q 複 合 サ ー ビ ス 事 業	50	0.4	588	0.4
R サ ー ビ ス 業 (他に分類されないもの)	1,123	8.8	21,100	13.2
S 公 務 (他に分類されるものを除く)	91	0.7	9,724	6.1

資料：総務省統計局「経済センサスー活動調査」

- 注) 1 農業，林業，漁業に属する個人経営の事業所，家事サービス業及び外国公務に属する事業所を除きます。
2 事業所数に不詳（事業所内容等不詳の事業所）は含みません。
3 産業分類は，「日本標準産業分類の第13回改訂」によります。

35 規模別事業所数及び従業者数（民営・平成24、26、28、令和3年調査）

年 別 産 業 別	総 数		0～4人		5～9人	
	事業所数	従業者数	事業所数	従業者数	事業所数	従業者数
平成24年	13,215	140,882	7,185	16,128	2,787	18,151
26	13,485	140,188	7,297	16,146	2,846	18,581
28	13,136	145,374	6,968	15,450	2,778	18,239
令和3年	12,442	144,093	7,391	19,964	2,138	16,307
A～B 農 林 漁 業	35	431	15	74	10	101
C 鉱業，採石業，砂利採取業	1	8	－	－	1	8
D 建 設 業	1,177	10,364	710	2,211	229	1,838
E 製 造 業	426	6,666	231	645	76	638
F 電気・ガス・熱供給・水道業	28	646	18	36	2	19
G 情 報 通 信 業	154	3,109	69	178	23	172
H 運 輸 業 ， 郵 便 業	223	7,571	37	123	38	293
I 卸 売 業 ， 小 売 業	3,119	30,120	1,707	4,729	641	4,666
J 金 融 業 ， 保 険 業	328	6,770	125	366	55	401
K 不動産業，物品賃貸業	955	4,126	806	1,614	79	561
L 学 術 研 究 ， 専 門 ・ 技 術 サ ー ビ ス 業	776	5,547	552	1,517	114	859
M 宿泊業，飲食サービス業	1,380	11,457	848	2,395	222	1,663
N 生活関連サービス業，娯楽業	1,151	6,890	884	2,465	135	1,083
O 教育，学習支援業	410	5,208	245	492	58	422
P 医 療 ， 福 祉	1,113	23,666	415	1,285	284	2,171
Q 複 合 サ ー ビ ス 事 業	50	588	18	55	20	133
R サ ー ビ ス 業 (他に分類されないもの)	1,116	20,926	711	1,779	151	1,279
S 公 務 (他に分類されるものを除く)	－	－	－	－	－	－

注) 1 平成24年は、2月1日現在。平成26年は、7月1日現在。平成28、令和3年は、6月1日現在です。

2 農業，林業，漁業に属する個人経営の事業所，家事サービス業及び外国公務に属する事業所，国及び地方公共団体の事業所を除きます。

3 事業所数に不詳（事業内容等不詳の事業所）は含みません。

4 産業分類は、「日本標準産業分類の第13回改訂」によります。

10～19人		20～29人		30人以上		派遣従業員 の 数	国・公共企業体 地方公共団体	
事業所数	従業者数	事業所数	従業者数	事業所数	従業者数	事業所数	事業所数	従業者数
1,740	23,600	614	14,595	847	68,408	42	—	—
1,763	23,855	667	15,796	861	65,810	51	305	12,382
1,759	23,743	667	15,773	888	72,169	76	—	—
1,509	22,193	588	14,770	816	70,859	—	—	—
6	128	2	44	2	84	—	—	—
—	—	—	—	—	—	—	—	—
148	2,230	42	1,062	48	3,023	—	—	—
50	817	21	563	48	4,003	—	—	—
2	27	—	—	6	564	—	—	—
21	318	10	251	31	2,190	—	—	—
51	751	36	931	61	5,473	—	—	—
474	6,928	154	3,750	143	10,047	—	—	—
64	902	33	852	51	4,249	—	—	—
46	595	9	230	15	1,126	—	—	—
60	868	20	523	30	1,780	—	—	—
170	2,399	83	2,039	57	2,961	—	—	—
72	1,023	27	668	33	1,651	—	—	—
56	919	18	522	33	2,853	—	—	—
180	2,620	88	2,171	146	15,419	—	—	—
9	137	1	25	2	238	—	—	—
100	1,531	44	1,139	110	15,198	—	—	—
—	—	—	—	—	—	—	—	—

資料：総務省統計局「経済センサス－基礎調査・活動調査」

36 従業上の地位別従業者数（全事業所・平成24、26、28、令和3年調査）

年 別 産 業 別	事業所数	従 業 者 数				
					う ち 雇 用 者	
		総 数	う ち 個人業主	う ち 無給の家族 従業者	総 数	うち常用雇用者
平成 24 年	13,215	140,882	4,825	1,489	125,202	117,253
26	13,790	152,570	4,677	1,075	138,118	131,656
28	13,136	145,374	4,574	1,486	130,997	125,595
令和 3 年	12,723	159,722	3,690	1,032	146,357	141,528
A～B 農 林 漁 業	36	464	—	—	373	336
C 鉱業，採石業，砂利採取業	1	8	—	—	7	7
D 建 設 業	1,177	10,364	218	59	8,586	8,388
E 製 造 業	426	6,666	113	39	5,948	5,894
F 電気・ガス・熱供給・水道業	34	887	—	—	864	863
G 情 報 通 信 業	154	3,109	1	—	2,951	2,903
H 運 輸 業，郵便業	223	7,571	3	—	7,315	7,183
I 卸 売 業，小 売 業	3,119	30,120	643	243	27,335	26,358
J 金 融 業，保険業	328	6,770	3	—	6,503	6,477
K 不動産業，物品賃貸業	956	4,134	328	111	2,902	2,592
L 学 術 研 究， 専門・技術サービス業	792	6,049	270	49	5,099	4,956
M 宿泊業，飲食サービス業	1,381	11,469	783	278	10,126	9,788
N 生活関連サービス業，娯楽業	1,156	6,956	640	143	5,858	5,132
O 教育，学習支援業	533	9,162	184	28	8,825	8,519
P 医 療，福祉	1,143	24,581	361	43	23,455	22,540
Q 複 合 サ ー ビ ス 事 業	50	588	2	—	575	575
R サ ー ビ ス 業 (他に分類されないもの)	1,123	21,100	141	39	19,911	19,293
S 公 務 (他に分類されるものを除く)	91	9,724	—	—	9,724	9,724

資料：総務省統計局「経済センサス-基礎調査・活動調査」

- 注) 1 平成24年は、2月1日現在。平成26年は、7月1日現在。平成28、令和3年は、6月1日現在です。
- 2 農業，林業，漁業に属する個人経営の事業所，家事サービス業及び外国公務に属する事業所を除きます。
- 3 事業所数に不詳（事業内容等不詳の事業所）は含みません。
- 4 産業分類は、「日本標準産業分類の第13回改訂」によります。

37 産業（中分類）規模別事業所数及び従業者数（民営・令和3年調査）

産業別	総数		0～4人		5～9人	
	事業所数	従業者数	事業所数	従業者数	事業所数	従業者数
総数	12,442	144,093	7,391	19,964	2,138	16,307
A 農業	35	431	15	74	10	101
01 農林業	33	430	13	73	10	101
02 林業	2	1	2	1	—	—
B 漁業	—	—	—	—	—	—
03 漁業（水産養殖業を除く）	—	—	—	—	—	—
04 水産養殖業	—	—	—	—	—	—
C 鉱業、採石業、砂利採取業	1	8	—	—	1	8
05 鉱業、採石業、砂利採取業	1	8	—	—	1	8
D 建設業	1,177	10,364	710	2,211	229	1,838
06 総合工事業	525	5,202	292	914	119	938
07 職別工事業（設備工事業を除く）	344	2,039	249	738	49	395
08 設備工事業	308	3,123	169	559	61	505
E 製造業	426	6,666	231	645	76	638
09 食料品製造業	63	1,678	22	62	11	99
10 飲料・たばこ・飼料製造業	3	123	1	1	—	—
11 繊維工業	17	68	14	31	2	16
12 木材・木製品製造業（家具を除く）	14	169	9	15	1	7
13 家具・装備品製造業	28	117	23	53	3	24
14 パルプ・紙・紙加工品製造業	7	51	3	6	2	17
15 印刷・同関連業	68	790	45	136	13	112
16 化学工業	4	20	3	6	—	—
17 石油製品・石炭製品製造業	—	—	—	—	—	—
18 プラスチック製品製造業	11	132	5	16	2	20
19 ゴム製品製造業	3	42	1	5	1	8
20 なめし革・同製品・毛皮製造業	2	32	—	—	1	9
21 窯業・土石製品製造業	20	192	5	24	11	85
22 鉄鋼製造業	6	91	4	8	1	9
23 非鉄金属製造業	3	20	1	3	1	5
24 金属製品製造業	40	554	21	64	7	64
25 はん用機械器具製造業	15	561	3	9	1	6
26 生産用機械器具製造業	18	276	11	29	1	5
27 業務用機械器具製造業	10	529	1	4	1	9
28 電子部品・デバイス・電子回路製造業	4	35	2	5	1	9
29 電気機械器具製造業	22	713	9	28	3	29
30 情報通信機械器具製造業	3	41	1	3	1	6
31 輸送用機械器具製造業	8	36	7	27	1	9
32 その他製造業	57	396	40	110	11	90
F 電気・ガス・熱供給・水道業	28	646	18	36	2	19
33 電気業	24	421	17	34	1	10
34 ガス業	3	94	1	2	1	9
35 熱供給業	—	—	—	—	—	—
36 水道業	1	131	—	—	—	—
G 情報通信業	154	3,109	69	178	23	172
37 通信業	7	121	4	22	1	7
38 放送業	5	158	2	7	1	9
39 情報サービス業	95	2,385	35	86	12	90
40 インターネット随伴サービス業	18	117	12	21	4	33
41 映像・音声・文字情報制作業	29	328	16	42	5	33
H 運輸業、郵便業	223	7,571	37	123	38	293
42 鉄道業	10	1,152	2	5	1	8
43 道路旅客運送業	43	1,371	4	14	11	84
44 道路貨物運送業	146	3,834	28	100	23	181
45 水運業	—	—	—	—	—	—
46 航空運輸業	—	—	—	—	—	—
47 倉庫業	5	68	1	1	1	5
48 運輸に附帯するサービス業	18	494	2	3	2	15
49 郵便業（信書便事業を含む）	1	652	—	—	—	—

令和3年6月1日現在

10 ～19人		20 ～29人		30 ～49人		50 ～99人		100 人以上		派遣従業員 者のみ
事業所数	従業者数	事業所数	従業者数	事業所数	従業者数	事業所数	従業者数	事業所数	従業者数	事業所数
1,509	22,193	588	14,770	411	16,386	254	18,267	151	36,206	—
6	128	2	44	2	84	—	—	—	—	—
6	128	2	44	2	84	—	—	—	—	—
—	—	—	—	—	—	—	—	—	—	—
—	—	—	—	—	—	—	—	—	—	—
—	—	—	—	—	—	—	—	—	—	—
—	—	—	—	—	—	—	—	—	—	—
—	—	—	—	—	—	—	—	—	—	—
148	2,230	42	1,062	27	1,099	14	977	7	947	—
65	965	21	534	15	616	9	669	4	566	—
33	510	9	237	4	159	—	—	—	—	—
50	755	12	291	8	324	5	308	3	381	—
50	817	21	563	26	1,102	14	1,023	8	1,878	—
9	129	7	179	8	300	3	173	3	736	—
1	22	—	—	—	—	1	100	—	—	—
1	21	—	—	—	—	—	—	—	—	—
1	20	2	58	—	—	1	69	—	—	—
1	16	1	24	—	—	—	—	—	—	—
2	28	—	—	—	—	—	—	—	—	—
4	80	1	28	4	179	—	—	1	255	—
1	14	—	—	—	—	—	—	—	—	—
—	—	—	—	—	—	—	—	—	—	—
3	50	—	—	1	46	—	—	—	—	—
—	—	1	29	—	—	—	—	—	—	—
1	23	—	—	—	—	—	—	—	—	—
3	48	—	—	1	35	—	—	—	—	—
—	—	—	—	—	—	1	74	—	—	—
1	12	—	—	—	—	—	—	—	—	—
6	97	2	54	1	51	3	224	—	—	—
5	90	2	59	2	104	1	61	1	232	—
2	28	1	23	2	90	1	101	—	—	—
3	45	—	—	2	79	2	153	1	239	—
1	21	—	—	—	—	—	—	—	—	—
1	13	2	53	5	218	1	68	1	304	—
—	—	1	32	—	—	—	—	—	—	—
—	—	—	—	—	—	—	—	—	—	—
4	60	1	24	—	—	—	—	1	112	—
2	27	—	—	1	39	1	83	4	442	—
2	27	—	—	1	39	—	—	3	311	—
—	—	—	—	—	—	1	83	—	—	—
—	—	—	—	—	—	—	—	—	—	—
—	—	—	—	—	—	—	—	1	131	—
21	318	10	251	12	466	14	980	5	744	—
—	—	—	—	1	36	1	56	—	—	—
—	—	—	—	1	48	1	94	—	—	—
15	231	8	203	9	347	12	830	4	598	—
—	—	1	28	1	35	—	—	—	—	—
6	87	1	20	—	—	—	—	1	146	—
51	751	36	931	26	1,027	23	1,668	12	2,778	—
1	14	—	—	—	—	4	283	2	842	—
8	128	5	120	8	309	4	314	3	402	—
36	517	27	713	14	582	12	859	6	882	—
—	—	—	—	—	—	—	—	—	—	—
—	—	—	—	—	—	—	—	—	—	—
2	26	—	—	1	36	—	—	—	—	—
4	66	4	98	3	100	3	212	—	—	—
—	—	—	—	—	—	—	—	1	652	—

37 産業（中分類）規模別事業所数及び従業者数（民営・令和3年調査）（つづき）

産業別	総数		0～4人		5～9人	
	事業所数	従業者数	事業所数	従業者数	事業所数	従業者数
I 卸売業，小売業	3,119	30,120	1,707	4,729	641	4,666
50 卸売業，各種小売業	8	58	5	17	—	—
51 繊維・衣料品等卸売業	22	141	14	57	5	31
52 飲食料品卸売業	175	2,648	75	202	40	318
53 建築材料，金属材料等卸売業	195	1,327	116	339	47	345
54 機械・器具卸売業	333	3,485	157	475	97	678
55 その他の卸売業	224	2,240	118	373	45	313
56 各種商品の小売業	11	1,389	3	4	2	12
57 繊維・衣服・身の回り品小売業	293	1,645	163	435	93	603
58 飲食料品小売業	570	6,724	284	739	79	665
59 機械・器具小売業	344	3,104	220	554	39	313
60 その他の小売業	811	6,478	462	1,318	170	1,203
61 無店舗小売業	132	878	89	213	24	185
J 金融業，保険業	328	6,770	125	366	55	401
62 銀行業	39	2,126	9	14	5	38
63 協同組織金融業	36	950	4	12	6	48
64 貸金業，クレジットカード業等非預金信用機関	24	264	13	42	5	42
65 金融商品取引業，商品先物取引業	16	308	5	8	2	14
66 補助的金融業等	8	170	3	9	2	15
67 保険業（保険媒介代理業等を含む）	205	2,952	91	281	35	244
K 不動産業，物品賃貸業	955	4,126	806	1,614	79	561
68 不動産取引業	145	648	114	268	21	150
69 不動産賃貸業・管理業	709	2,417	652	1,220	18	132
70 物品賃貸業	101	1,061	40	126	40	279
L 学術研究，専門・技術サービス業	776	5,547	552	1,517	114	859
71 学術・開発研究機関	9	125	4	8	2	17
72 専門サービス業	369	2,208	288	773	42	312
73 広告業	44	409	20	69	11	83
74 技術サービス業	354	2,805	240	667	59	447
M 宿泊業，飲食サービス業	1,380	11,457	848	2,395	222	1,663
75 宿泊業	64	1,546	15	48	15	117
76 飲食店	1,214	8,845	801	2,266	176	1,340
77 持ち帰り・配達飲食サービス業	102	1,066	32	81	31	206
N 生活関連サービス業，娯楽業	1,151	6,890	884	2,465	135	1,083
78 洗濯・理容・美容・浴場業	870	3,818	750	2,048	74	562
79 その他の生活関連サービス業	150	1,171	84	250	38	316
80 娯楽業	131	1,901	50	167	23	205
O 教育，学習支援業	410	5,208	245	492	58	422
81 学校教育業	74	3,450	9	27	8	55
82 その他の教育，学習支援業	336	1,758	236	465	50	367
P 医療，福祉	1,113	23,666	415	1,285	284	2,171
83 医療業	582	10,481	317	962	145	1,152
84 保健衛生業	10	609	1	11	3	26
85 社会保険・社会福祉・介護事業	520	12,571	96	307	136	993
Q 複合サービス事業	50	588	18	55	20	133
86 郵便局	36	358	13	46	18	118
87 協同組合（他に分類されないもの）	14	230	5	9	2	15
R サービス業（他に分類されないもの）	1,116	20,926	711	1,779	151	1,279
88 廃棄物処理業	62	591	33	109	13	104
89 自動車整備業	199	879	159	420	22	154
90 機械等修理業	88	535	55	125	20	153
91 職業紹介・労働者派遣業	83	5,961	29	83	14	225
92 その他のサービス業	284	10,684	118	302	40	303
93 政治・経済・文化団体	277	1,815	214	504	28	226
94 宗教	114	384	99	227	12	99
95 その他のサービス業	9	77	4	9	2	15

注) 1 農業，林業，漁業に属する個人経営の事業所，家事サービス業及び外国公務に属する事業所を除きます。

2 不詳（事業内容等不詳の事業所）は含みません。

3 産業分類は，「日本標準産業分類の第13回改訂」によります。

令和3年6月1日現在

10～19人		20～29人		30～49人		50～99人		100人以上		派遣従業員 者のみ
事業所数	従業者数	事業所数	従業者数	事業所数	従業者数	事業所数	従業者数	事業所数	従業者数	事業所数
474	6,928	154	3,750	80	3,280	41	2,803	22	3,964	—
3	41	—	—	—	—	—	—	—	—	—
2	25	1	28	—	—	—	—	—	—	—
32	515	14	334	4	159	6	425	4	695	—
22	313	6	142	3	126	1	62	—	—	—
46	669	11	272	12	466	8	527	2	398	—
44	629	8	212	4	177	2	143	3	393	—
—	—	1	20	1	30	1	50	3	1,273	—
26	309	8	186	3	112	—	—	—	—	—
131	2,062	41	995	18	884	12	842	5	537	—
50	722	15	369	12	456	6	414	2	276	—
109	1,510	43	1,052	20	752	4	251	3	392	—
9	133	6	140	3	118	1	89	—	—	—
64	902	33	852	32	1,253	14	897	5	2,099	—
8	117	6	158	8	317	2	111	1	1,371	—
17	226	5	112	1	31	—	—	3	521	—
3	41	—	—	2	84	1	55	—	—	—
2	21	4	110	1	32	2	123	—	—	—
1	13	1	29	—	—	1	104	—	—	—
33	484	17	443	20	789	8	504	1	207	—
46	595	9	230	6	239	9	887	—	—	—
7	95	1	31	1	44	1	60	—	—	—
23	306	5	128	4	144	7	487	—	—	—
16	194	3	71	1	51	1	340	—	—	—
60	868	20	523	17	689	11	767	2	324	—
—	—	2	53	1	47	—	—	—	—	—
24	350	7	178	4	144	2	127	2	324	—
10	135	1	24	1	40	1	58	—	—	—
26	383	10	268	11	458	8	582	—	—	—
170	2,399	83	2,039	36	1,349	18	1,238	3	374	—
11	156	6	144	9	363	6	444	2	274	—
132	1,874	69	1,697	24	874	12	794	—	—	—
27	369	8	198	3	112	—	—	1	100	—
72	1,023	27	668	26	1,045	6	420	1	186	—
27	371	8	213	9	373	1	65	1	186	—
17	249	5	123	6	233	—	—	—	—	—
28	403	14	332	11	439	5	355	—	—	—
56	919	18	522	23	886	5	380	5	1,587	—
19	427	13	394	16	636	4	324	5	1,587	—
37	492	5	128	7	250	1	56	—	—	—
180	2,620	88	2,171	55	2,177	60	4,297	31	8,945	—
59	880	22	553	11	462	12	863	16	5,609	—
1	11	2	46	—	—	1	99	2	416	—
120	1,729	64	1,572	44	1,715	47	3,335	13	2,920	—
9	137	1	25	—	—	—	—	2	238	—
3	43	1	25	—	—	—	—	1	126	—
6	94	—	—	—	—	—	—	1	112	—
100	1,531	44	1,139	42	1,651	24	1,847	44	11,700	—
7	115	7	188	2	75	—	—	—	—	—
15	222	2	51	1	32	—	—	—	—	—
7	88	3	72	3	97	—	—	—	—	—
10	144	5	126	5	191	6	443	14	4,749	—
42	617	13	317	26	1,066	17	1,351	28	6,728	—
15	281	12	338	5	190	1	53	2	223	—
2	36	1	22	—	—	—	—	—	—	—
2	28	1	25	—	—	—	—	—	—	—

資料：総務省統計局「経済センサス-活動調査」

38 町丁別産業（大分類）別事業所数及び従業者数（民営・令和3年調査）

町 丁 別	総 数		農 林 漁 業		鉱 業， 採 石 業， 砂 利 採 取 業		建 設 業		製 造 業		電 気 ・ ガ ス ・ 熱 供 給 ・ 水 道 業		情 報 通 信 業		運 輸 業， 郵 便 業	
	事業所数	従業者数	事業所数	従業者数	事業所数	従業者数	事業所数	従業者数	事業所数	従業者数	事業所数	従業者数	事業所数	従業者数	事業所数	従業者数
総 数	12,442	144,093	35	431	1	8	1,177	10,364	426	6,666	28	646	154	3,109	223	7,571
青 柳 町	158	2,551	1	7	1	8	17	166	3	55	-	-	1	63	3	49
赤 尾 関 町	4	43	-	-	-	-	2	2	-	-	-	-	-	-	-	-
赤 塚 1 丁 目	178	1,694	1	3	-	-	7	91	4	61	-	-	1	1	3	44
赤 塚 2 丁 目	43	504	-	-	-	-	1	19	-	-	-	-	-	-	-	-
坏 大 野	5	18	-	-	-	-	1	4	-	-	-	-	-	-	-	-
曙 町	17	106	-	-	-	-	-	-	1	2	-	-	-	-	-	-
朝 日 町	11	41	-	-	-	-	-	-	-	-	-	-	-	-	-	-
愛 宕 町	10	47	-	-	-	-	1	2	1	4	-	-	-	-	-	-
木 葉 下 町	28	540	-	-	-	-	3	26	2	11	-	-	-	-	4	155
有 賀 町	14	217	-	-	-	-	1	3	2	79	-	-	-	-	1	31
飯 島 町	25	263	-	-	-	-	9	49	1	13	-	-	-	-	3	28
飯 富 町	43	373	1	4	-	-	12	36	1	29	-	-	-	-	-	-
石 川 1 丁 目	70	480	-	-	-	-	7	48	-	-	-	-	1	3	2	54
石 川 2 丁 目	41	343	-	-	-	-	3	41	2	13	1	10	-	-	-	-
石 川 3 丁 目	28	115	-	-	-	-	3	9	-	-	-	-	1	1	-	-
石 川 4 丁 目	32	649	-	-	-	-	3	15	1	2	-	-	-	-	-	-
石 川 町	2	2	-	-	-	-	-	-	-	-	-	-	-	-	-	-
泉 町 1 丁 目	143	1,869	-	-	-	-	2	54	-	-	-	-	4	40	-	-
泉 町 2 丁 目	122	1,368	-	-	-	-	2	56	-	-	1	-	5	19	1	24
泉 町 3 丁 目	115	1,134	-	-	-	-	2	38	-	-	-	-	-	-	-	-
岩 根 町	5	22	-	-	-	-	2	7	1	8	-	-	-	-	-	-
牛 伏 町	4	5	-	-	-	-	-	-	1	2	-	-	-	-	-	-
内 原 1 丁 目	38	475	-	-	-	-	2	23	-	-	-	-	-	-	2	17
内 原 2 丁 目	187	2,271	-	-	-	-	-	-	-	-	-	-	-	-	-	-
内 原 町	138	793	1	6	-	-	18	44	7	116	-	-	1	1	-	-
大 串 町	49	516	-	-	-	-	9	27	3	13	-	-	-	-	3	27
大 足 町	39	188	-	-	-	-	8	29	3	13	-	-	-	-	-	-
大 塚 町	156	1,672	1	24	-	-	17	91	11	144	-	-	-	-	1	54
大 場 町	41	257	2	12	-	-	12	61	2	24	-	-	-	-	2	39
大 町 1 丁 目	28	787	-	-	-	-	-	-	-	-	-	-	3	40	-	-
大 町 2 丁 目	22	411	-	-	-	-	-	-	2	19	-	-	-	-	-	-
大 町 3 丁 目	60	546	-	-	-	-	1	2	-	-	1	2	5	158	-	-
加 倉 井 町	78	790	-	-	-	-	10	79	7	34	1	3	-	-	7	155
笠 原 町	659	8,505	-	-	-	-	76	989	5	168	3	28	15	279	8	192
金 町 1 丁 目	6	91	-	-	-	-	-	-	-	-	-	-	1	2	1	48
金 町 2 丁 目	15	171	-	-	-	-	1	6	-	-	-	-	-	-	1	63
金 町 3 丁 目	16	53	-	-	-	-	-	-	1	1	-	-	-	-	-	-
金 谷 町	1	2	-	-	-	-	-	-	-	-	-	-	-	-	-	-
上 河 内 町	4	10	-	-	-	-	-	-	1	4	-	-	-	-	-	-
上 国 井 町	17	161	2	21	-	-	2	13	3	9	-	-	-	-	-	-
上 水 戸 1 丁 目	19	208	-	-	-	-	1	15	-	-	-	-	-	-	-	-
上 水 戸 2 丁 目	58	584	-	-	-	-	3	12	3	31	-	-	-	-	1	17
上 水 戸 3 丁 目	29	135	-	-	-	-	2	12	-	-	-	-	-	-	-	-
上 水 戸 4 丁 目	27	154	-	-	-	-	4	20	5	25	-	-	-	-	1	1
萱 場 町	16	343	-	-	-	-	9	58	1	10	-	-	-	-	-	-
川 又 町	13	54	-	-	-	-	4	19	2	11	-	-	-	-	-	-
瓦 谷	4	5	-	-	-	-	-	-	-	-	-	-	-	-	-	-
河 和 田 1 丁 目	130	1,302	-	-	-	-	13	178	-	-	3	7	-	-	3	18
河 和 田 2 丁 目	79	516	-	-	-	-	11	56	-	-	-	-	-	-	-	-
河 和 田 3 丁 目	63	771	-	-	-	-	7	42	-	-	-	-	-	-	-	-

令和3年6月1日現在

卸売業、 小売業		金融業、 保険業		不動産業、 物品賃貸業		学術研究、 専門・技術 サービス業		学術研究、 専門・技術 サービス業		宿泊業、 飲食業、 サービス業		教育、学 習支援業		医療、福祉		複合サー ビス事業		サービス業 (他に分類さ れないもの)	
事業所数	従業者数	事業所数	従業者数	事業所数	従業者数	事業所数	従業者数	事業所数	従業者数	事業所数	従業者数	事業所数	従業者数	事業所数	従業者数	事業所数	従業者数	事業所数	従業者数
3,119	30,120	328	6,770	955	4,126	776	5,547	1,380	11,457	1,151	6,890	410	5,208	1,113	23,666	50	588	1,116	20,926
75	1,348	6	36	6	32	5	66	12	112	2	3	2	2	12	423	1	20	11	161
-	-	-	-	-	-	-	-	-	-	-	-	-	-	1	39	-	-	1	2
37	211	6	116	14	52	16	115	16	145	21	47	16	150	28	630	1	4	7	24
12	66	-	-	3	20	7	30	4	9	7	59	-	-	3	15	2	238	4	48
2	8	-	-	1	1	-	-	-	-	-	-	-	-	-	-	-	-	1	5
6	82	-	-	3	3	1	3	1	2	4	10	-	-	1	4	-	-	-	-
1	4	-	-	1	2	1	15	-	-	4	7	1	1	1	8	-	-	2	4
2	13	-	-	1	1	-	-	-	-	-	-	2	6	2	18	-	-	1	3
13	197	-	-	-	-	-	-	3	26	-	-	-	-	-	-	-	-	3	125
1	4	-	-	-	-	1	2	1	10	1	6	-	-	2	65	-	-	4	17
3	27	-	-	-	-	1	24	2	2	1	3	-	-	3	110	-	-	2	7
7	66	1	5	-	-	1	10	4	43	8	62	-	-	2	101	1	2	5	15
15	86	3	8	8	29	6	19	4	19	8	18	2	19	10	118	1	5	3	54
11	109	1	19	8	14	-	-	4	45	4	10	1	1	2	25	-	-	4	56
7	36	1	14	5	15	2	7	2	5	2	2	1	1	4	25	-	-	-	-
7	46	-	-	2	3	2	16	4	42	4	16	1	1	7	506	-	-	1	2
1	1	-	-	-	-	-	-	-	-	1	1	-	-	-	-	-	-	-	-
67	963	13	260	4	28	4	62	21	155	11	35	4	73	5	57	-	-	8	142
26	173	11	327	6	17	15	37	25	127	11	49	5	24	6	75	-	-	8	440
22	73	3	56	7	23	2	16	61	333	5	34	1	1	4	19	-	-	8	541
-	-	-	-	1	2	-	-	-	-	-	-	-	-	1	5	-	-	-	-
2	2	-	-	-	-	-	-	-	-	1	1	-	-	-	-	-	-	-	-
18	351	-	-	3	4	-	-	1	11	6	28	-	-	3	21	1	13	2	7
125	1,513	2	14	2	24	1	1	28	464	18	181	4	21	5	42	1	9	1	2
23	161	3	28	15	28	6	41	6	17	21	36	14	149	17	122	-	-	6	44
12	100	-	-	1	3	1	1	6	55	-	-	1	6	4	249	1	18	8	17
9	35	-	-	2	9	1	3	3	39	4	6	3	7	3	18	1	3	2	26
29	256	2	19	18	58	9	39	9	76	13	80	4	99	28	537	1	13	13	182
9	49	-	-	-	-	1	1	-	-	2	3	-	-	3	37	1	9	7	22
4	13	6	116	3	5	5	176	-	-	-	-	-	-	1	7	-	-	6	430
2	5	4	244	3	28	3	10	1	4	-	-	1	22	2	54	-	-	4	25
10	52	3	14	7	67	14	122	3	9	1	2	-	-	1	5	-	-	14	113
19	141	1	3	2	7	5	49	7	111	7	142	-	-	2	18	-	-	10	48
175	2,085	15	145	45	371	46	367	58	563	56	309	23	94	57	1,395	2	9	75	1,511
1	3	-	-	1	1	1	21	-	-	1	16	-	-	-	-	-	-	-	-
2	20	1	1	2	9	3	22	1	8	1	18	-	-	1	18	-	-	2	6
-	-	1	9	2	2	1	3	2	3	2	8	-	-	2	13	-	-	5	14
-	-	-	-	-	-	-	-	-	-	-	-	-	-	-	-	-	-	1	2
1	3	-	-	-	-	-	-	-	-	1	1	-	-	-	-	-	-	1	2
4	11	-	-	1	79	1	1	-	-	2	2	-	-	1	21	-	-	1	4
5	14	-	-	3	8	3	9	1	5	-	-	1	47	4	109	-	-	1	1
20	366	1	3	4	16	1	5	9	62	9	34	1	3	4	21	-	-	2	14
5	11	1	18	4	6	2	7	4	29	3	17	3	18	3	14	-	-	2	3
3	8	-	-	1	1	1	3	5	29	5	39	-	-	1	26	-	-	1	2
2	28	-	-	-	-	-	-	2	8	-	-	-	-	1	2	-	-	1	237
4	15	-	-	-	-	-	-	-	-	2	5	1	4	-	-	-	-	-	-
-	-	-	-	4	5	-	-	-	-	-	-	-	-	-	-	-	-	-	-
37	418	4	30	6	17	8	45	8	59	23	124	6	30	14	157	-	-	5	219
17	136	-	-	10	39	7	44	7	55	8	44	4	9	10	102	-	-	5	31
17	200	-	-	9	19	3	7	1	1	11	83	-	-	9	119	1	3	5	297

38 町丁別産業（大分類）別事業所数及び従業者数（民営・令和3年調査）

町 丁 別	総 数		農 林 漁 業		鉱 業， 採 石 業， 砂 利 採 取 業		建 設 業		製 造 業		電 気 ・ ガ ス ・ 熱 供 給 ・ 水 道 業		情 報 通 信 業		運 輸 業， 郵 便 業	
	事業所数	従業者数	事業所数	従業者数	事業所数	従業者数	事業所数	従業者数	事業所数	従業者数	事業所数	従業者数	事業所数	従業者数	事業所数	従業者数
河 和 田 町	327	4,142	3	53	-	-	42	400	24	201	-	-	-	-	9	188
北 見 町	23	112	-	-	-	-	-	-	1	8	-	-	1	18	1	-
栗 崎 町	23	99	1	12	-	-	5	25	1	3	-	-	-	-	-	-
けやき台1丁目	23	104	-	-	-	-	5	13	-	-	-	-	-	-	-	-
けやき台2丁目	19	153	-	-	-	-	3	51	-	-	-	-	-	-	-	-
けやき台3丁目	54	1,057	-	-	-	-	8	165	-	-	-	-	2	197	1	29
小 泉 町	16	98	-	-	-	-	6	34	2	38	-	-	-	-	-	-
鯉 淵 町	138	1,237	3	51	-	-	34	258	7	43	1	1	-	-	3	134
五軒町1丁目	70	790	-	-	-	-	1	4	-	-	1	131	1	2	-	-
五軒町2丁目	50	349	-	-	-	-	2	40	-	-	-	-	-	-	-	-
五軒町3丁目	57	445	-	-	-	-	1	1	1	8	-	-	-	-	-	-
小 林 町	25	532	-	-	-	-	5	15	4	326	-	-	-	-	1	26
小 吹 町	102	1,359	1	17	-	-	18	131	3	42	-	-	1	70	5	36
五 平 町	9	14	-	-	-	-	3	6	1	2	-	-	-	-	-	-
紺 屋 町	8	52	-	-	-	-	-	-	1	2	-	-	-	-	-	-
栄町1丁目	57	164	-	-	-	-	4	14	2	7	-	-	1	3	-	-
栄町2丁目	26	77	-	-	-	-	2	3	-	-	-	-	-	-	-	-
酒 門 町	383	4,147	1	4	-	-	50	380	38	628	2	3	4	15	14	295
柵 町 1 丁目	23	199	-	-	-	-	3	40	2	4	-	-	1	3	-	-
柵 町 2 丁目	18	111	-	-	-	-	3	20	-	-	-	-	-	-	-	-
柵 町 3 丁目	5	46	-	-	-	-	1	13	1	1	-	-	-	-	-	-
桜 川 1 丁目	56	1,575	-	-	-	-	4	60	-	-	-	-	3	78	-	-
桜 川 2 丁目	53	698	-	-	-	-	2	32	-	-	-	-	-	-	1	8
三の丸1丁目	138	2,870	1	-	-	-	4	6	-	-	-	-	11	144	3	1,364
三の丸2丁目	37	293	-	-	-	-	5	13	-	-	-	-	1	2	-	-
三の丸3丁目	27	842	1	27	-	-	3	12	3	28	-	-	-	-	-	-
塩 崎 町	23	256	1	10	-	-	6	32	2	16	-	-	-	-	1	6
浜 井 町	36	337	-	-	-	-	2	7	2	8	-	-	1	6	1	17
島 田 町	17	111	-	-	-	-	4	21	1	5	-	-	-	-	1	13
下 入 野 町	19	232	-	-	-	-	5	24	2	28	-	-	-	-	1	12
下 大 野 町	14	115	-	-	-	-	4	19	1	25	-	-	-	-	1	13
下 国 井 町	14	81	-	-	-	-	1	6	3	42	1	1	-	-	-	-
下 野 町	7	53	1	20	-	-	4	27	-	-	-	-	-	-	-	-
自 由 が 丘	15	240	-	-	-	-	2	15	1	2	1	108	-	-	-	-
城 東 1 丁目	52	611	-	-	-	-	-	-	7	294	-	-	-	-	3	48
城 東 2 丁目	28	125	-	-	-	-	2	6	1	1	-	-	1	2	-	-
城 東 3 丁目	14	102	-	-	-	-	2	15	3	32	-	-	-	-	-	-
城 東 4 丁目	10	72	-	-	-	-	-	-	-	-	-	-	-	-	1	4
城 東 5 丁目	18	79	-	-	-	-	4	15	-	-	-	-	-	-	-	-
城 南 1 丁目	163	2,305	-	-	-	-	8	55	1	27	1	9	8	333	-	-
城 南 2 丁目	146	2,252	-	-	-	-	13	458	-	-	-	-	10	238	4	80
城 南 3 丁目	73	1,501	-	-	-	-	6	81	1	5	-	-	-	-	-	-
白 梅 1 丁目	54	813	-	-	-	-	8	173	-	-	-	-	1	4	-	-
白 梅 2 丁目	53	762	-	-	-	-	4	29	-	-	-	-	4	97	-	-
白 梅 3 丁目	34	242	-	-	-	-	3	26	1	4	-	-	1	2	-	-
白 梅 4 丁目	20	115	-	-	-	-	-	-	-	-	-	-	-	-	-	-
新 荘 1 丁目	26	197	-	-	-	-	1	4	1	7	-	-	-	-	-	-
新 荘 2 丁目	24	170	-	-	-	-	1	26	1	5	-	-	-	-	-	-
新 荘 3 丁目	20	213	-	-	-	-	1	1	2	27	-	-	-	-	-	-
新 原 1 丁目	37	374	-	-	-	-	4	50	1	1	-	-	1	3	-	-
新 原 2 丁目	20	192	-	-	-	-	1	6	1	1	-	-	-	-	-	-
水 府 町	27	255	-	-	-	-	3	42	2	17	-	-	-	-	-	-

令和3年6月1日現在

卸売業, 小売業		金融業, 保険業		不動産業, 物品賃貸業		学術研究, 専門・技術 サービス業		宿泊業, 飲食 サービス業		生活関連 サービス業 娯楽業		教育, 学 習支援業		医療, 福祉		複合サー ビス事業		サービス業 (他に分類さ れないもの)	
事業所数	従業者数	事業所数	従業者数	事業所数	従業者数	事業所数	従業者数	事業所数	従業者数	事業所数	従業者数	事業所数	従業者数	事業所数	従業者数	事業所数	従業者数	事業所数	従業者数
76	842	3	26	9	22	18	171	25	415	29	262	4	20	51	1,097	-	-	34	445
2	9	-	-	4	10	3	12	2	8	-	-	1	1	2	3	-	-	6	43
8	39	-	-	1	2	-	-	1	1	2	3	1	1	2	10	-	-	1	3
8	62	-	-	-	-	1	6	1	3	3	4	2	2	2	13	-	-	1	1
4	31	1	15	2	6	4	21	-	-	2	11	1	-	1	17	-	-	1	1
23	362	1	10	1	1	2	4	4	76	6	53	-	-	1	7	-	-	5	153
4	16	-	-	-	-	-	-	-	-	-	-	-	-	2	5	-	-	2	5
31	180	1	8	5	18	5	37	7	41	11	97	3	61	9	222	1	4	17	82
12	111	1	3	6	13	18	93	5	35	4	120	4	22	4	170	2	11	11	75
11	70	1	6	9	14	5	31	4	22	3	6	4	39	9	119	-	-	2	2
6	63	-	-	6	9	1	1	34	121	-	-	1	154	4	82	-	-	3	6
2	23	-	-	-	-	1	1	-	-	1	1	-	-	6	106	-	-	5	34
18	281	3	57	4	16	5	28	11	108	8	73	2	45	14	355	-	-	9	100
1	3	-	-	-	-	1	1	-	-	-	-	-	-	-	-	-	-	3	2
4	17	-	-	-	-	1	8	-	-	-	-	-	-	1	19	1	6	-	-
10	19	-	-	1	1	-	-	36	105	2	8	-	-	1	7	-	-	-	-
6	30	-	-	3	6	5	25	2	4	3	3	3	5	-	-	-	-	2	1
89	820	1	4	19	71	23	175	31	306	26	115	5	15	36	954	2	22	42	340
3	33	-	-	1	2	4	22	1	2	2	45	-	-	4	43	-	-	2	5
8	35	-	-	2	3	2	6	1	9	1	36	-	-	-	-	-	-	1	2
2	2	-	-	-	-	-	-	-	-	-	-	-	-	1	30	-	-	-	-
10	343	2	10	8	35	5	25	11	90	5	79	4	27	-	-	-	-	4	828
1	89	7	146	1	6	3	8	4	87	4	47	3	6	3	42	2	11	22	216
24	160	13	180	6	41	13	89	11	135	6	38	3	49	11	69	1	25	31	570
2	6	1	1	6	15	2	2	4	72	3	11	5	66	2	3	-	-	6	102
6	60	-	-	3	12	4	17	2	8	-	-	1	1	2	667	-	-	2	10
6	39	-	-	1	4	-	-	1	57	2	3	-	-	1	84	-	-	2	5
12	165	-	-	3	6	3	15	1	4	3	5	1	40	4	61	-	-	3	3
5	22	-	-	-	-	-	-	4	12	1	1	-	-	1	37	-	-	-	-
3	7	-	-	-	-	-	-	1	10	-	-	-	-	2	71	-	-	5	80
3	9	1	4	-	-	-	-	-	-	-	-	-	-	2	39	-	-	2	6
3	20	-	-	-	-	-	-	1	2	3	4	1	3	-	-	1	3	-	-
1	5	-	-	-	-	-	-	-	-	1	1	-	-	-	-	-	-	-	-
3	19	-	-	2	4	1	83	1	2	-	-	2	2	1	4	-	-	1	1
22	157	1	7	-	-	2	4	3	14	2	13	2	4	3	15	-	-	7	55
4	31	1	3	-	-	3	13	1	6	4	5	1	2	4	31	1	8	5	17
2	15	-	-	1	9	1	2	-	-	1	1	1	21	1	4	-	-	2	3
4	21	-	-	1	14	-	-	-	-	-	-	-	-	3	31	-	-	1	2
8	47	-	-	-	-	2	7	-	-	2	2	1	1	1	7	-	-	-	-
31	258	17	211	6	37	18	121	37	185	6	79	9	66	6	16	-	-	15	908
30	200	8	252	12	126	11	87	19	220	8	40	3	18	8	41	-	-	20	492
16	91	8	121	10	84	5	25	9	138	2	6	-	-	5	209	-	-	11	741
7	28	3	64	4	67	9	131	10	30	2	6	3	6	2	24	-	-	5	280
11	116	-	-	3	5	5	46	3	12	7	37	1	132	2	85	-	-	13	203
10	43	-	-	2	3	4	16	2	10	1	6	1	1	4	82	-	-	5	49
7	47	1	6	3	12	3	32	3	15	-	-	1	1	2	2	-	-	-	-
6	124	-	-	4	5	1	1	3	5	3	6	1	2	4	40	-	-	2	3
3	16	-	-	4	5	1	14	3	23	4	6	1	3	3	19	-	-	3	53
3	11	-	-	2	2	1	1	2	7	2	4	3	117	3	28	-	-	1	15
11	158	3	60	1	1	3	43	5	18	2	13	2	2	2	12	-	-	2	13
5	51	1	4	-	-	-	-	1	2	6	45	1	1	2	4	-	-	2	78
10	133	-	-	4	5	1	3	2	6	3	16	1	31	-	-	-	-	1	2

38 町丁別産業（大分類）別事業所数及び従業者数（民営・令和3年調査）（つづき）

町 丁 別	総 数		農 林 漁 業		鉱 業， 採石業， 砂利採取業		建 設 業		製 造 業		電気・ガス ・熱供給・ 水 道 業		情報通信業		運 輸 業， 郵 便 業	
	事業所数	従業者数	事業所数	従業者数	事業所数	従業者数	事業所数	従業者数	事業所数	従業者数	事業所数	従業者数	事業所数	従業者数	事業所数	従業者数
末広町1丁目	26	184	-	-	-	-	-	-	-	-	-	-	-	-	-	-
末広町2丁目	33	200	-	-	-	-	1	7	1	1	-	-	1	1	-	-
末広町3丁目	43	140	-	-	-	-	5	16	2	5	-	-	1	2	-	-
杉 崎 町	28	583	-	-	-	-	5	35	2	29	-	-	-	-	1	9
住 吉 町	192	2,019	-	-	-	-	22	183	9	123	-	-	-	-	5	306
千 波 町	726	8,727	-	-	-	-	46	730	8	147	2	4	7	195	6	142
大工町1丁目	82	1,224	-	-	-	-	1	13	-	-	-	-	2	43	-	-
大工町2丁目	39	240	-	-	-	-	2	8	-	-	-	-	-	-	-	-
大工町3丁目	54	233	-	-	-	-	3	15	2	5	-	-	1	32	-	-
高 田 町	14	549	-	-	-	-	5	32	1	486	-	-	-	-	1	4
田 島 町	13	103	-	-	-	-	5	14	1	2	-	-	-	-	1	27
田 野 町	14	91	-	-	-	-	5	27	-	-	-	-	-	-	-	-
田 谷 町	18	235	-	-	-	-	6	13	2	110	-	-	1	8	-	-
ちとせ1丁目	9	60	-	-	-	-	2	14	1	9	-	-	-	-	1	11
ちとせ2丁目	2	7	-	-	-	-	2	7	-	-	-	-	-	-	-	-
中央1丁目	67	679	-	-	-	-	4	37	-	-	-	-	2	71	-	-
中央2丁目	90	1,108	-	-	-	-	4	52	-	-	-	-	4	80	1	18
筑 地 町	7	17	-	-	-	-	1	5	-	-	-	-	-	-	-	-
天 王 町	38	677	-	-	-	-	-	-	-	-	-	-	-	-	-	-
東 野 町	85	717	-	-	-	-	15	82	8	44	-	-	-	-	2	20
東前1丁目	20	126	-	-	-	-	3	14	-	-	-	-	-	-	-	-
東前2丁目	7	169	-	-	-	-	-	-	1	52	-	-	-	-	-	-
東前3丁目	6	109	-	-	-	-	1	2	-	-	-	-	-	-	-	-
東 前 町	16	173	-	-	-	-	-	-	1	46	-	-	-	-	-	-
常 磐 町	4	52	-	-	-	-	-	-	-	-	-	-	-	-	3	40
常磐町1丁目	12	98	-	-	-	-	2	52	1	2	-	-	-	-	-	-
常磐町2丁目	24	99	-	-	-	-	2	26	3	25	-	-	-	-	-	-
中 大 野	1	1	-	-	-	-	-	-	-	-	-	-	-	-	-	-
中 河 内 町	17	148	-	-	-	-	1	20	3	5	-	-	-	-	-	-
中 原 町	22	227	-	-	-	-	3	17	1	3	-	-	-	-	-	-
中 丸 町	53	396	1	6	-	-	3	26	4	16	-	-	-	-	-	-
成 沢 町	14	117	1	16	-	-	2	4	2	17	-	-	-	-	-	-
西 大 野	6	40	-	-	-	-	1	1	-	-	-	-	-	-	2	32
西原1丁目	30	361	-	-	-	-	2	23	-	-	-	-	-	-	-	-
西原2丁目	45	228	-	-	-	-	-	-	3	19	-	-	-	-	-	-
西原3丁目	14	89	-	-	-	-	-	-	3	21	-	-	-	-	-	-
根本1丁目	12	67	-	-	-	-	2	13	2	7	-	-	-	-	-	-
根本2丁目	10	94	-	-	-	-	2	14	-	-	-	-	-	-	-	-
根本3丁目	3	47	-	-	-	-	-	-	1	42	-	-	-	-	-	-
根本4丁目	2	4	-	-	-	-	-	-	-	-	-	-	-	-	-	-
梅 香 1 丁目	37	870	1	-	-	-	1	2	-	-	-	-	1	-	-	-
梅 香 2 丁目	23	240	-	-	-	-	1	3	-	-	-	-	-	-	-	-
袴塚1丁目	27	163	-	-	-	-	2	48	2	20	-	-	-	-	-	-
袴塚2丁目	25	1,016	-	-	-	-	-	-	-	-	-	-	-	-	-	-
袴塚3丁目	78	831	-	-	-	-	6	42	1	11	-	-	-	-	2	281
八 幡 町	18	249	-	-	-	-	1	21	1	3	-	-	1	6	1	23
浜田1丁目	31	238	-	-	-	-	5	12	2	5	-	-	-	-	-	-
浜田2丁目	33	489	-	-	-	-	2	7	3	9	-	-	-	-	2	52
浜 田 町	28	300	-	-	-	-	2	11	2	6	-	-	-	-	7	183
東 赤 塚	37	217	-	-	-	-	4	25	1	2	-	-	1	4	1	26
東 大 野	5	46	-	-	-	-	2	16	-	-	-	-	-	-	-	-
東 桜 川	13	208	-	-	-	-	-	-	4	8	-	-	-	-	2	150

令和3年6月1日現在

卸売業, 小売業		金融業, 保険業		不動産業, 物品賃貸業		学術研究, 専門・技術 サービス業		宿泊業, 飲食 サービス業		生活関連 サービス業 娯楽業		教育, 学 習支援業		医療, 福祉		複合サー ビス事業		サービス業 (他に分類さ れないもの)	
事業所数	従業者数	事業所数	従業者数	事業所数	従業者数	事業所数	従業者数	事業所数	従業者数	事業所数	従業者数	事業所数	従業者数	事業所数	従業者数	事業所数	従業者数	事業所数	従業者数
8	25	2	4	2	4	1	2	4	11	5	18	-	-	2	108	1	5	1	7
14	84	-	-	4	8	-	-	5	43	4	11	-	-	2	16	-	-	1	29
15	58	-	-	2	2	2	8	8	24	3	6	1	2	2	4	-	-	2	13
3	8	-	-	1	11	1	3	1	14	7	51	-	-	4	400	-	-	3	23
56	417	-	-	10	41	7	81	16	113	13	159	7	42	17	286	-	-	30	268
177	2,289	13	155	112	343	43	329	50	624	77	414	28	362	75	824	3	24	79	2,145
8	62	4	77	6	368	4	174	50	446	2	7	-	-	2	28	-	-	3	6
12	53	4	27	5	10	1	1	4	64	6	54	2	6	1	3	1	5	1	9
14	81	1	8	5	12	7	35	4	8	3	6	-	-	4	13	-	-	10	18
2	17	-	-	-	-	1	5	-	-	2	2	-	-	-	-	-	-	2	3
-	-	-	-	-	-	-	-	-	-	1	5	-	-	4	52	-	-	1	3
3	21	-	-	-	-	1	1	-	-	2	7	-	-	1	25	-	-	2	10
4	41	1	1	-	-	1	48	-	-	-	-	-	-	1	6	-	-	2	8
3	19	-	-	-	-	-	-	-	-	-	-	-	-	-	-	-	-	2	7
-	-	-	-	-	-	-	-	-	-	-	-	-	-	-	-	-	-	-	-
7	18	6	142	7	40	3	36	20	70	4	26	-	-	4	14	-	-	10	225
16	107	5	81	5	84	9	45	23	216	7	28	-	-	2	16	1	6	13	375
3	8	-	-	-	-	-	-	-	-	-	-	-	-	-	-	-	-	3	4
4	11	1	4	4	7	-	-	7	49	16	580	3	9	2	10	-	-	1	7
21	146	-	-	6	32	5	19	4	16	3	6	2	38	12	202	-	-	7	112
7	79	-	-	1	2	3	18	1	2	2	6	1	1	2	4	-	-	-	-
2	18	-	-	-	-	-	-	1	7	1	1	-	-	1	86	1	5	-	-
2	64	-	-	-	-	1	3	-	-	1	4	-	-	-	-	-	-	1	36
4	45	-	-	1	8	2	23	5	39	1	2	1	1	1	9	-	-	-	-
-	-	-	-	1	12	-	-	-	-	-	-	-	-	-	-	-	-	-	-
5	16	-	-	-	-	-	-	2	10	-	-	-	-	1	1	-	-	1	17
5	9	-	-	-	-	2	5	4	14	4	9	1	2	2	6	-	-	1	3
-	-	-	-	-	-	-	-	-	-	1	1	-	-	-	-	-	-	-	-
5	31	-	-	-	-	-	-	2	45	3	37	1	1	-	-	-	-	2	9
6	33	-	-	1	2	2	8	4	126	-	-	1	1	1	5	-	-	3	32
17	126	-	-	4	28	4	10	1	1	2	4	4	47	10	124	-	-	3	8
3	42	-	-	-	-	1	3	1	1	-	-	-	-	2	32	-	-	2	2
1	3	-	-	-	-	-	-	-	-	-	-	-	-	1	2	-	-	1	2
11	210	2	3	2	4	1	3	1	7	4	13	2	6	3	10	-	-	2	82
10	84	1	9	4	5	1	2	6	26	8	35	2	6	5	26	-	-	5	16
5	43	-	-	-	-	-	-	1	1	1	15	1	1	2	5	-	-	1	3
3	29	-	-	-	-	-	-	1	2	2	7	-	-	1	6	-	-	1	3
1	7	-	-	-	-	2	4	-	-	-	-	1	20	2	46	-	-	2	3
1	3	-	-	-	-	-	-	-	-	1	2	-	-	-	-	-	-	-	-
1	3	-	-	-	-	-	-	-	-	-	-	-	-	-	-	-	-	1	1
11	124	9	268	1	2	-	-	1	6	-	-	-	-	3	141	-	-	9	327
3	54	-	-	3	3	3	12	2	4	-	-	1	85	4	36	-	-	6	43
5	19	-	-	5	7	-	-	-	-	4	10	1	1	5	50	-	-	3	8
8	31	1	12	6	10	1	-	5	38	1	2	1	1	-	-	1	4	1	918
22	97	1	2	9	38	2	5	14	67	8	15	4	19	5	98	1	5	3	151
2	27	-	-	2	3	-	-	-	-	1	3	3	112	2	16	-	-	4	35
10	151	-	-	-	-	3	13	6	29	1	3	-	-	2	22	-	-	2	3
7	130	-	-	-	-	-	-	3	37	5	14	5	137	3	25	-	-	3	78
5	26	-	-	-	-	1	4	2	8	3	10	-	-	3	42	-	-	3	10
9	92	-	-	1	2	2	12	3	11	5	7	1	4	3	14	-	-	6	18
-	-	1	2	-	-	-	-	1	13	-	-	-	-	-	-	-	-	1	15
3	36	-	-	-	-	2	7	-	-	-	-	-	-	2	7	-	-	-	-

38 町丁別産業（大分類）別事業所数及び従業者数（民営・令和3年調査）（つづき）

町 丁 別	総 数		農 林 漁 業		鉱 業、 採石業、 砂利採取業		建 設 業		製 造 業		電気・ガス ・熱供給・ 水 道 業		情報通信業		運 輸 業、 郵 便 業	
	事業所数	従業者数	事業所数	従業者数	事業所数	従業者数	事業所数	従業者数	事業所数	従業者数	事業所数	従業者数	事業所数	従業者数	事業所数	従業者数
東 台 1 丁 目	23	134	-	-	-	-	3	20	1	1	-	-	-	-	-	-
東 台 2 丁 目	20	78	-	-	-	-	5	29	1	9	-	-	1	1	1	4
東 原 1 丁 目	13	171	-	-	-	-	1	11	-	-	-	-	-	-	1	-
東 原 2 丁 目	30	318	-	-	-	-	4	27	2	15	-	-	-	-	1	67
東 原 3 丁 目	16	1,989	-	-	-	-	1	14	-	-	-	-	-	-	-	-
備 前 町	35	273	-	-	-	-	1	23	-	-	-	-	-	-	-	-
姫 子 1 丁 目	81	516	-	-	-	-	5	34	3	9	-	-	-	-	2	12
姫 子 2 丁 目	73	769	1	5	-	-	12	77	1	3	-	-	-	-	-	-
開 江 町	59	556	-	-	-	-	20	119	4	21	-	-	-	-	2	12
平 須 町	319	3,007	1	8	-	-	41	212	15	185	1	6	1	2	17	682
平 戸 町	24	132	1	5	-	-	8	53	1	13	-	-	-	-	-	-
藤 井 町	11	127	-	-	-	-	1	1	-	-	-	-	-	-	-	-
藤が原3丁目	2	54	-	-	-	-	-	-	-	-	-	-	-	-	-	-
藤 柄 町	6	11	-	-	-	-	-	-	1	2	-	-	-	-	-	-
双葉台1丁目	11	36	-	-	-	-	-	-	1	6	-	-	-	-	-	-
双葉台2丁目	19	67	-	-	-	-	1	2	-	-	1	5	1	1	-	-
双葉台3丁目	5	1,554	-	-	-	-	-	-	-	-	-	-	-	-	-	-
双葉台4丁目	32	328	-	-	-	-	4	14	-	-	-	-	-	-	-	-
双葉台5丁目	18	161	-	-	-	-	4	71	-	-	-	-	-	-	1	41
文 京 1 丁 目	5	56	-	-	-	-	-	-	-	-	-	-	-	-	-	-
文 京 2 丁 目	22	981	-	-	-	-	2	6	-	-	-	-	-	-	-	-
堀 町	317	2,458	-	-	-	-	38	259	7	27	1	1	2	5	5	68
本 町 1 丁 目	40	209	-	-	-	-	1	10	2	6	-	-	-	-	-	-
本 町 2 丁 目	60	192	-	-	-	-	2	8	3	8	-	-	-	-	-	-
本 町 3 丁 目	75	409	-	-	-	-	2	17	5	43	-	-	-	-	-	-
全 隈 町	6	82	-	-	-	-	3	5	1	1	-	-	-	-	-	-
松が丘1丁目	15	69	-	-	-	-	2	8	1	3	-	-	-	-	-	-
松が丘2丁目	8	82	-	-	-	-	1	9	1	28	-	-	-	-	-	-
松 本 町	18	141	-	-	-	-	1	6	-	-	-	-	-	-	2	8
見 川 1 丁 目	20	95	-	-	-	-	1	1	-	-	-	-	-	-	-	-
見 川 2 丁 目	118	820	-	-	-	-	7	23	2	10	-	-	2	9	1	2
見 川 3 丁 目	53	147	-	-	-	-	4	15	-	-	-	-	1	14	-	-
見 川 4 丁 目	26	271	-	-	-	-	4	31	1	2	-	-	-	-	-	-
見 川 5 丁 目	59	460	1	1	-	-	6	19	1	2	1	1	-	-	1	57
見 川 町	190	2,208	-	-	-	-	21	129	8	58	-	-	-	-	7	423
緑 町 1 丁 目	13	117	-	-	-	-	1	28	1	5	-	-	-	-	-	-
緑 町 2 丁 目	3	79	-	-	-	-	-	-	-	-	-	-	-	-	-	-
緑 町 3 丁 目	19	246	-	-	-	-	1	10	-	-	-	-	-	-	-	-
南 町 1 丁 目	75	579	-	-	-	-	3	19	-	-	-	-	2	11	1	23
南 町 2 丁 目	115	2,779	-	-	-	-	2	4	-	-	2	142	3	82	-	-
南 町 3 丁 目	166	1,744	-	-	-	-	1	1	1	2	-	-	8	274	-	-
宮 内 町	6	182	-	-	-	-	1	4	-	-	-	-	-	-	-	-
宮 町 1 丁 目	252	4,310	-	-	-	-	3	32	-	-	-	-	3	133	14	570
宮 町 2 丁 目	98	829	-	-	-	-	1	90	-	-	1	83	3	40	-	-
宮 町 3 丁 目	9	991	-	-	-	-	-	-	-	-	-	-	-	-	-	-
三 湯 町	18	500	-	-	-	-	2	3	6	395	-	-	-	-	-	-
見 和 1 丁 目	90	1,249	-	-	-	-	6	23	1	3	2	101	1	5	-	-
見 和 2 丁 目	115	892	-	-	-	-	7	40	2	12	-	-	-	-	-	-
見 和 3 丁 目	57	371	-	-	-	-	2	11	4	17	-	-	-	-	-	-
元 石 川 町	88	1,483	1	4	-	-	18	120	16	674	-	-	1	4	10	253
元 台 町	20	92	-	-	-	-	1	1	1	1	-	-	-	-	1	9
元山町1丁目	20	87	-	-	-	-	3	16	2	10	-	-	-	-	-	-

令和3年6月1日現在

卸売業, 小売業		金融業, 保険業		不動産業, 物品賃貸業		学術研究, 専門・技術 サービス業		宿泊業, 飲食サービス業		生活関連 サービス業 娯楽業		教育, 学 習支援業		医療, 福祉		複合サー ビス事業		サービス業 (他に分類さ れないもの)	
事業所数	従業者数	事業所数	従業者数	事業所数	従業者数	事業所数	従業者数	事業所数	従業者数	事業所数	従業者数	事業所数	従業者数	事業所数	従業者数	事業所数	従業者数	事業所数	従業者数
4	14	-	-	2	7	3	9	2	32	4	18	1	1	3	32	-	-	-	-
4	15	-	-	3	10	1	4	-	-	2	3	-	-	-	-	-	-	2	3
3	19	-	-	1	2	1	7	2	98	-	-	1	5	1	23	1	3	1	3
6	47	1	35	2	7	4	10	3	57	1	17	-	-	4	31	-	-	2	5
3	41	-	-	3	56	-	-	1	11	-	-	1	49	7	1,818	-	-	-	-
5	6	1	1	10	22	7	48	2	3	1	1	3	23	3	104	-	-	2	42
15	90	-	-	10	21	9	44	7	98	15	66	4	28	6	64	-	-	5	50
17	318	1	12	8	61	4	5	6	73	11	49	3	82	8	82	-	-	1	2
10	82	-	-	-	-	2	6	4	11	1	1	-	-	12	282	-	-	4	22
80	726	6	36	12	99	8	31	27	150	32	92	10	34	37	420	1	16	30	308
6	12	1	1	-	-	1	2	2	5	1	9	-	-	2	26	-	-	1	6
2	16	-	-	-	-	-	-	3	20	1	1	-	-	3	88	-	-	1	1
-	-	-	-	-	-	-	-	-	-	-	-	2	54	-	-	-	-	-	-
2	4	-	-	-	-	1	1	1	2	-	-	1	2	-	-	-	-	-	-
2	3	1	1	1	1	2	5	-	-	2	8	1	2	-	-	-	-	1	10
2	6	-	-	1	1	3	5	-	-	5	6	2	22	3	19	-	-	-	-
-	-	-	-	-	-	-	-	1	19	-	-	-	-	4	1,535	-	-	-	-
8	193	-	-	1	1	2	4	2	7	5	28	3	3	4	47	1	16	2	15
3	15	1	4	1	2	3	12	2	5	-	-	1	2	1	7	-	-	1	2
-	-	-	-	1	2	-	-	-	-	-	-	1	31	3	23	-	-	-	-
2	47	-	-	3	3	3	14	1	4	-	-	5	863	3	31	-	-	3	13
56	577	4	43	39	119	25	187	38	248	33	72	13	70	40	638	-	-	16	144
19	64	1	49	1	3	1	1	2	3	5	11	1	6	5	53	-	-	2	3
24	79	2	16	1	2	2	5	6	15	11	23	1	5	6	22	-	-	2	9
29	164	4	30	4	5	5	34	7	25	8	19	1	1	6	55	1	7	3	9
-	-	-	-	-	-	-	-	-	-	-	-	-	-	1	74	-	-	1	2
2	3	-	-	4	6	1	7	-	-	-	-	-	-	3	38	1	3	1	1
1	4	-	-	1	11	-	-	2	22	1	6	-	-	1	2	-	-	-	-
2	29	-	-	1	1	1	3	2	21	3	4	-	-	2	34	-	-	4	35
2	14	-	-	4	17	2	4	-	-	2	5	1	10	4	33	-	-	4	11
33	350	-	-	10	24	9	36	13	119	17	90	6	25	12	97	-	-	6	35
10	52	-	-	19	28	5	8	3	11	5	7	3	4	3	8	-	-	-	-
5	29	-	-	2	6	1	11	1	1	3	19	1	1	3	39	-	-	5	132
16	108	1	2	2	3	4	18	5	56	11	35	-	-	5	135	-	-	5	23
54	373	1	4	9	69	3	4	27	192	13	205	3	27	22	471	1	1	21	252
2	23	-	-	1	3	-	-	-	-	-	-	-	-	1	7	-	-	7	51
1	16	-	-	-	-	-	-	-	-	1	7	1	56	-	-	-	-	-	-
3	11	-	-	1	2	1	9	1	7	1	11	1	28	4	88	-	-	6	80
15	86	4	95	-	-	11	46	20	151	9	25	3	9	2	5	-	-	5	109
31	196	16	1,808	5	117	7	35	26	109	7	32	4	15	5	37	-	-	7	202
37	208	23	595	17	69	14	143	23	85	14	70	3	24	11	137	-	-	14	136
1	100	-	-	-	-	-	-	-	-	1	2	-	-	-	-	-	-	3	76
103	878	5	183	9	19	6	26	50	808	26	231	13	102	9	115	-	-	11	1,213
12	93	2	15	10	33	5	52	37	164	8	45	12	180	3	21	-	-	4	13
2	14	-	-	2	4	-	-	3	65	-	-	-	-	2	908	-	-	-	-
3	42	-	-	-	-	-	-	3	32	-	-	-	-	1	1	-	-	3	27
21	188	4	25	4	4	10	104	11	84	6	25	8	535	9	135	-	-	7	17
21	115	4	23	6	14	7	33	13	178	20	98	9	56	10	134	1	7	15	182
20	137	-	-	2	5	4	14	8	80	5	18	2	13	5	29	1	5	4	42
19	123	-	-	3	10	2	37	-	-	6	66	-	-	4	111	-	-	8	81
5	12	-	-	1	1	2	3	-	-	6	28	1	12	1	6	-	-	1	19
5	32	1	1	-	-	1	5	1	3	4	7	-	-	1	7	-	-	2	6

38 町丁別産業（大分類）別事業所数及び従業者数（民営・令和３年調査）（つづき）

町 丁 別	総 数		農 林 漁 業		鉱 業， 採石業， 砂利採取業		建 設 業		製 造 業		電気・ガス ・熱供給・ 水道業		情報通信業		運 輸 業， 郵 便 業	
	事業所数	従業者数	事業所数	従業者数	事業所数	従業者数	事業所数	従業者数	事業所数	従業者数	事業所数	従業者数	事業所数	従業者数	事業所数	従業者数
元山町 2 丁目	6	29	—	—	—	—	—	—	—	—	—	—	—	—	—	—
元 吉 田 町	643	6,814	—	—	—	—	57	596	22	597	—	—	10	92	5	148
森 戸 町	4	12	—	—	—	—	2	7	—	—	—	—	—	—	—	—
谷 田 町	25	243	—	—	—	—	9	101	1	35	—	—	—	—	1	5
谷 津 町	43	1,081	2	61	—	—	9	257	5	122	—	—	2	170	3	103
柳 河 町	14	108	—	—	—	—	1	5	2	29	—	—	—	—	—	—
柳町 1 丁目	31	346	—	—	—	—	2	9	6	58	—	—	—	—	—	—
柳町 2 丁目	36	438	—	—	—	—	1	17	—	—	—	—	—	—	1	5
百合が丘町	15	285	—	—	—	—	1	5	—	—	—	—	—	—	—	—
吉 沢 町	211	2,893	1	2	—	—	19	412	4	39	—	—	—	—	5	273
吉 田	1	2	—	—	—	—	—	—	—	—	—	—	—	—	—	—
吉 沼 町	52	447	—	—	—	—	9	42	3	33	—	—	—	—	—	—
米 沢 町	82	757	—	—	—	—	7	30	1	1	—	—	—	—	—	—
六 反 田 町	24	727	—	—	—	—	1	6	1	61	—	—	—	—	2	147
若宮 1 丁目	10	85	—	—	—	—	2	47	—	—	—	—	—	—	—	—
若宮 2 丁目	9	45	—	—	—	—	1	11	—	—	—	—	—	—	—	—
若 宮 町	2	8	—	—	—	—	—	—	—	—	—	—	—	—	—	—
渡 里 町	167	1,452	2	52	—	—	23	159	6	51	—	—	—	—	3	46

注）１ 農業，林業，漁業に属する個人経営の事業所，家事サービス業及び外国公務に属する事業所を除きます。

２ 不詳（事業内容等不詳の事業所）は含みません。

３ 産業分類は，「日本標準産業分類の第13回改訂」によります。

令和3年6月1日現在

卸売業, 小売業		金融業, 保険業		不動産業, 物品賃貸業		学術研究, 専門・技術 サービス業		宿泊業, 飲食 サービス業		生活関連 サービス業 娯楽業		教育,学 習支援業		医療,福祉		複合サー ビス事業		サービス業 (他に分類さ れないもの)	
事業所数	従業者数	事業所数	従業者数	事業所数	従業者数	事業所数	従業者数	事業所数	従業者数	事業所数	従業者数	事業所数	従業者数	事業所数	従業者数	事業所数	従業者数	事業所数	従業者数
1	4	-	-	3	12	-	-	-	-	1	10	-	-	1	3	-	-	-	-
178	2,169	17	260	80	233	46	358	42	448	80	525	18	120	52	844	2	11	34	413
1	3	-	-	-	-	-	-	-	-	-	-	-	-	-	-	-	-	1	2
6	32	-	-	-	-	-	-	4	59	2	4	-	-	1	2	-	-	1	5
11	248	1	1	1	1	3	75	1	5	1	2	-	-	-	-	-	-	4	36
3	47	-	-	2	1	-	-	2	11	1	1	-	-	-	-	1	4	2	10
8	53	1	10	-	-	3	14	5	90	2	6	-	-	2	25	-	-	2	81
11	174	-	-	2	3	5	50	4	10	7	17	-	-	4	160	-	-	1	2
5	114	-	-	-	-	-	-	-	-	2	8	1	5	6	153	-	-	-	-
81	750	3	35	17	84	14	128	13	59	25	214	1	8	14	313	2	7	12	569
-	-	-	-	-	-	-	-	-	-	-	-	-	-	1	2	-	-	-	-
11	62	-	-	1	1	3	18	7	20	4	11	1	1	12	258	-	-	1	1
21	155	-	-	6	13	4	25	17	214	8	76	-	-	12	119	-	-	6	124
7	47	-	-	-	-	-	-	3	31	4	23	-	-	3	371	-	-	3	41
4	20	-	-	-	-	-	-	2	3	1	3	1	12	-	-	-	-	-	-
1	2	-	-	1	2	-	-	-	-	2	2	-	-	2	25	-	-	2	3
2	8	-	-	-	-	-	-	-	-	-	-	-	-	-	-	-	-	-	-
29	313	2	7	37	78	9	102	14	132	13	96	3	23	13	163	2	18	11	212

資料：総務省統計局「経済センサスー活動調査」

5 教育 · 文化

5 教育 · 文化

39 学校総覧

年 別 学 校 別	学 校 数					学 級 数
	総 数	国 立	県 立	市 立	私 立	
令和 2 年	116	4	14	66	32	1,383
3	115	4	15	64	32	1,390
4	112	4	15	60	33	1,412
5	112	4	15	60	33	1,422
6	110	4	15	58	33	1,427
小 学 校	35	1	-	32	2	602
中 学 校	19	1	1	15	2	278
義務教育学校	1	-	-	1	-	9
中等教育学校	1	-	-	-	1	...
高 等 学 校	15	-	8	-	7	165
大学・短期大学	3	1	-	-	2	...
幼 稚 園	23	1	-	8	14	116
幼保連携型認定 こども園	7	-	-	2	5	41
特別支援学校	6	-	6	-	-	216

注) 1 大学・短期大学の「学生数」・「教員数」・「職員数」については、「教育統計情報」に掲載されておりません。
2 義務教育学校の「学級数」・「在籍者数」・「教員数（本務のみ）」・「職員数」は、前期課程と後期課程を合算しています。

40 小学校の概況

年 別	学 校 数					学 級 数		児		
	計	国立	県立	市立	私立	計	うち特別 支援学級	計	男	女
令和 2 年	35	1	-	32	2	569	94	14,137	7,199	6,938
3	35	1	-	32	2	573	101	13,948	7,049	6,899
4	35	1	-	32	2	576	107	13,907	7,012	6,895
5	35	1	-	32	2	590	115	13,800	7,024	6,776
6	35	1	-	32	2	602	125	13,697	6,964	6,733

各年５月１日現在

在 籍 者 数			教員数（本務者のみ）			職 員 数
総 数	男	女	総 数	男	女	
38,650	19,303	19,347	3,137	1,402	1,735	429
38,301	19,116	19,185	3,154	1,398	1,756	424
38,249	19,147	19,102	3,234	1,416	1,818	423
37,687	18,906	18,781	3,261	1,433	1,828	412
37,023	18,667	18,356	3,293	1,459	1,834	408
13,697	6,964	6,733	918	322	596	63
7,355	3,755	3,600	590	317	273	34
127	70	57	23	11	12	2
...
11,992	5,769	6,223	906	639	267	126
...
2,095	1,063	1,032	204	6	198	29
937	495	442	130	4	126	24
820	551	269	522	160	362	130

資料：県統計課「学校基本調査結果報告書」，県教育委員会「教育委員会・学校データ」

各年５月１日現在

童 数						教 員 数					職員数
1 年	2 年	3 年	4 年	5 年	6 年	計	本 務 者		兼 務 者		
							男	女	男	女	
2,346	2,270	2,362	2,332	2,451	2,376	1,063	268	595	56	144	81
2,210	2,346	2,271	2,351	2,329	2,441	1,085	285	593	60	147	81
2,386	2,219	2,347	2,271	2,353	2,331	1,054	294	589	60	111	71
2,248	2,363	2,224	2,344	2,268	2,353	1,046	312	594	54	86	67
2,287	2,248	2,358	2,219	2,326	2,259	1,055	322	596	60	77	63

資料：県統計課「学校基本調査結果報告書」，県教育委員会「教育委員会・学校データ」

41 中学校の概況

年 別	学 校 数					学 級 数		
	計	国 立	県 立	市 立	私 立	計	単式	特別支援級
令和2年	18	1	－	15	2	268	230	38
3	19	1	1	15	2	270	229	41
4	19	1	1	15	2	271	227	44
5	19	1	1	15	2	276	227	49
6	19	1	1	15	2	278	220	58

42 義務教育学校の概況

年 別	学 校 数					前 期 課 程 学級数	前 期 課 程 生 徒					
	計	国立	県立	市立	私立		計	男	女	1年	2年	3年
令和2年	1	－	－	1	－	6	94	56	38	10	17	16
3	1	－	－	1	－	6	96	56	40	16	10	17
4	1	－	－	1	－	6	90	52	38	17	16	10
5	1	－	－	1	－	6	94	54	40	21	17	16
6	1	－	－	1	－	6	86	49	37	6	20	18

43 中等教育学校の概況

各年5月1日現在

年 別	学 校 数				
	計	国 立	県 立	市 立	私 立
令和2年	1	－	－	－	1
3	1	－	－	－	1
4	1	－	－	－	1
5	1	－	－	－	1
6	1	－	－	－	1

資料：県教育委員会「教育委員会・学校データ」

注）「生徒数」・「教員数」・「職員数」については、「教育委員会・学校データ」に掲載されておりません。

44 高等学校の概況

年 別	学 校 数					学級数	生 徒 数							
	計	国立	県立	市立	私立		計	男	女	1 年	2 年	3 年	4 年	専攻科 1 年
令和 2 年	15	－	8	－	7	174	12,532	5,786	6,746	4,254	4,093	4,099	18	68
3	15	－	8	－	7	173	12,417	5,733	6,684	4,108	4,183	4,024	19	83
4	15	－	8	－	7	172	12,406	5,817	6,589	4,196	4,020	4,100	12	78
5	15	－	8	－	7	169	12,198	5,737	6,461	4,080	4,116	3,915	7	80
6	15	－	8	－	7	165	11,992	5,769	6,223	3,910	3,984	4,016	5	77

注）1 私立学校の「学級数」は表に含まれておりません。

2 「専攻科」は学年別人数が不明となっています。

各年5月1日現在

生徒数						教員数					職員数
計	男	女	1 年	2 年	3 年	計	本 務 者		兼 務 者		
							男	女	男	女	
7,443	3,879	3,564	2,456	2,517	2,470	703	318	243	57	85	37
7,402	3,875	3,527	2,431	2,455	2,516	786	312	243	119	112	39
7,397	3,868	3,529	2,511	2,428	2,458	796	309	259	128	100	36
7,367	3,808	3,559	2,427	2,506	2,434	808	304	263	128	113	34
7,355	3,755	3,600	2,417	2,427	2,511	810	317	273	117	103	34

資料：県統計課「学校基本調査結果報告書」、県教育委員会「教育委員会・学校データ」

各年5月1日現在

数			後 期 課 程 学級数	後 期 課 程 生 徒 数						教 員 数			職員数
4 年	5 年	6 年		計	男	女	7 年	8 年	9 年	計	本 務 者		
											男	女	
13	23	15	3	50	20	30	11	20	19	23	13	10	4
16	15	22	3	47	19	28	16	11	20	23	13	10	4
17	15	15	3	44	17	27	17	16	11	23	12	11	4
10	15	15	3	43	23	20	11	17	15	22	12	10	4
16	11	15	3	41	21	20	13	11	17	23	11	12	2

資料：県統計課「学校基本調査結果報告書」、県教育委員会「教育委員会・学校データ」

45 大学・短期大学の概況

各年5月1日現在

年 別	学 校 数					
	計	国 立	県 立	市 立	私 立	
令和2年	3	1	—	—	2	
3	3	1	—	—	2	
4	3	1	—	—	2	
5	3	1	—	—	2	
6	3	1	—	—	2	

資料：県教育委員会「教育委員会・学校データ」

注) 「学生数」・「教員数」・「職員数」については、「教育委員会・学校データ」に掲載されていません。

各年5月1日現在

学 科 別 生 徒 数										教 員 数					職員数
計	普通	農 業	工 業	商 業	家 庭	そ の 他				計	本 務 者		兼 務 者		
						看 護	理 数	音 楽	そ の 他		男	女	男	女	
12,532	10,045	－	952	973	211	198	121	32	－	1,246	646	267	163	170	128
12,417	9,918	－	951	964	225	215	121	23	－	1,241	638	279	165	159	126
12,406	9,887	－	953	978	237	211	120	20	－	1,253	644	271	182	156	126
12,198	9,668	－	950	993	243	200	119	25	－	1,237	640	274	167	156	122
11,992	9,475	－	942	989	244	190	120	32	－	1,240	639	267	171	163	126

資料：県統計課「学校基本調査結果報告書」、県教育委員会「教育委員会・学校データ」

46 幼稚園の概況

年 別	園 数				学級数	園 児				
	計	国立	公立	私立		計	男	女	3歳児 未 満	3歳児
令和2年	31	1	16	14	130	2,826	1,465	1,361	21	772
3	29	1	14	14	128	2,795	1,453	1,342	16	771
4	25	1	10	14	127	2,598	1,324	1,274	19	731
5	25	1	10	14	119	2,355	1,191	1,164	21	643
6	23	1	8	14	116	2,095	1,063	1,032	11	590

注) 1 幼保連携型認定こども園を除いています。
2 教員数の()は、兼務者を外数で示しています。

47 幼保連携型認定こども園の概況

年 別	園 数				学級数	園 児								
	計	国立	公立	私立		計	男	女	0歳児	1歳児	2歳児	3歳児		
												0～2歳児入園	満3歳児入園	3歳児入園
令和2年	6	－	2	4	39	808	405	403	15	48	52	43	5	162
3	6	－	2	4	38	820	421	399	13	43	60	55	5	156
4	7	－	2	5	45	1,000	523	477	26	76	93	60	4	164
5	7	－	2	5	46	1,006	520	486	36	80	92	49	7	184
6	7	－	2	5	41	937	495	442	29	97	102	49	7	150

注) 1 「満3歳児入園」の在園者とは、令和6年度では令和3年4月2日から令和3年5月1日生まれの在園者を指し、令和5年度では令和2年4月2日から令和2年5月1日生まれの在園者を指します。それ以前も同じ考え方です。
2 「3歳児入園」の在園者とは、令和6年度では令和2年4月2日から令和3年4月1日生まれの在園者を指し、令和5年度では平成31年4月2日から令和2年4月1日生まれの在園者を指します。それ以前も同じ考え方です。

48 特別支援学校の概況

年 別 学校別	学 校 数					学 級 数						児 童		
	計	国立	県立	市立	私立	計	幼稚部	小学部	中学部	高 等 部		総 数		
										本科	専攻科	計	男	女
令和2年	6	—	6	—	—	194	5	83	45	54	7	760	493	267
3	6	—	6	—	—	199	5	82	48	58	6	776	510	266
4	6	—	6	—	—	212	6	87	54	59	6	807	534	273
5	6	—	6	—	—	213	7	83	50	68	5	824	549	275
6	6	—	6	—	—	216	6	84	49	71	6	820	551	269

各年5月1日現在

数		教 員 数								職 員 数
4 歳児	5 歳児	計		男		女		教育補助員		
1,049	984	230	(80)	7	(11)	223	(69)	—	(32)	28
940	1,068	233	(72)	6	(9)	227	(63)	2	(38)	26
890	958	221	(62)	8	—	213	(62)	5	(36)	27
792	899	216	(73)	7	—	209	(73)	8	(28)	29
688	806	204	(90)	6	(2)	198	(88)	4	(28)	29

資料：県統計課「学校基本調査結果報告書」

各年5月1日現在

数							教 員 数								職員数
4 歳児			5 歳児				計	男	女	教育補助員					
0～2歳 児入園	3 歳児 入 園	本 年 度 入 園	0～2歳 児入園	3 歳児 入 園	4 歳児 入 園	本 年 度 入 園									
32	149	70	31	126	6	69	79 (73)	3 (1)	76 (72)	2 (5)		22			
36	157	40	32	148	71	4	75 (69)	2 (1)	73 (68)	2 (9)		22			
46	151	102	36	156	40	46	126 (72)	3 (1)	123 (71)	2 (10)		28			
52	161	36	46	149	105	9	124 (75)	3 (1)	121 (74)	2 (9)		27			
58	168	29	63	100	85	-	130 (77)	4 (1)	126 (76)	1 (10)		24			

資料：県統計課「学校基本調査結果報告書」

3 「3 歳児」の中に、「前年度間入園者数」が含まれています。

4 教員数の（ ）は、兼務者を外数で示しています。

各年5月1日現在

・ 生 徒 数										教 員 数				職 員 数			
幼 稚 部		小 学 部		中 学 部		高 等 部				計	本 務 者		兼務者	計	事務職員	寄宿指導員	その他の職員
男	女	男	女	男	女	本 科		専攻科			男	女					
						男	女	男	女								
13	8	180	92	93	61	196	98	11	8	468	147	321	23	129	24	68	37
13	10	185	92	105	66	197	93	10	5	473	142	331	21	126	25	66	35
13	5	204	94	113	68	196	104	8	2	498	146	352	23	131	25	67	39
10	1	206	93	106	68	219	112	8	1	512	155	357	17	129	25	65	39
8	－	196	100	119	49	220	119	8	1	522	160	362	18	130	25	66	39

資料：県教育委員会「教育委員会・学校データ」，県教育委員会資料

49 中学校卒業後の状況

(1) 進路別卒業生数

年 度 別	卒 業 者 総 数			高 等 進 学 者			教育訓練機関等入学者		
	計	男	女	計	男	女	計	男	女
令和 2 年	2,403	1,237	1,166	2,381	1,220	1,161	3	2	1
3	2,327	1,204	1,123	2,313	1,194	1,119	3	3	－
4	2,372	1,226	1,146	2,355	1,213	1,142	6	5	1
5	2,312	1,230	1,082	2,294	1,222	1,072	5	1	4
6	2,287	1,205	1,082	2,272	1,195	1,077	5	5	－

注) 1 前年度 3 月卒業者の各年度 5 月 1 日現在の状況を集計したものです。

2 教育訓練機関等入学者は、専修学校（高等課程，一般課程）等入学者と公共職業能力開発施設等入学者を合わせたものです。

(2) 学校種別入学志願者数

年 度 別	入 学 志 願 者 総 数			高 等 学 校		
	計	男	女	計	全 日 制	定 時 制
令和 2 年	2,330	1,190	1,140	2,279	2,226	53
3	2,261	1,165	1,096	2,200	2,157	43
4	2,269	1,167	1,102	2,210	2,161	49
5	2,175	1,163	1,012	2,126	2,063	63
6	2,133	1,129	1,004	2,089	2,034	55

注) 前年度 3 月卒業者の各年度 5 月 1 日現在の状況を集計したものです。

(3) 産業別就職者数

年 度 別	就 職 者 総 数			第 1 次 産 業		第 2 次 産 業	
	計	男	女	県 内	県 外	県 内	県 外
令和 2 年	2	2	－	－	－	2	－
3	5	4	1	－	－	－	1
4	2	2	－	1	－	－	－
5	1	1	－	－	－	－	－
6	5	3	2	－	－	1	－

注) 前年度 3 月卒業者の各年度 5 月 1 日現在の状況を集計したものです。

就 職 者			左 記 以 外 の 者			死 亡 ・ 不 詳			進学のうち 就職してい る者(再掲)
計	男	女	計	男	女	計	男	女	
4	4	－	15	11	4	－	－	－	－
2	1	1	9	6	3	－	－	－	3
1	1	－	10	7	3	－	－	－	1
－	－	－	13	7	6	－	－	－	1
4	2	2	5	3	2	1	－	1	1

資料：県統計課「学校基本調査結果報告書」

中 等 教 育 学 校 後 期 課 程			高等専門 学 校	特別支援学校 高等部(本科)
計	全 日 制	定 時 制		
－	－	－	31	20
7	7	－	42	12
－	－	－	39	20
－	－	－	28	21
－	－	－	33	11

資料：県統計課「学校基本調査結果報告書」

第 3 次 産 業		そ の 他 ・ 不 詳	
県 内	県 外	県 内	県 外
－	－	－	－
1	3	－	－
－	1	－	－
－	1	－	－
1	1	2	－

資料：県統計課「学校基本調査結果報告書」

50 高等学校卒業後の状況

(1) 進路別卒業生数

年 度 別	卒 業 者 総 数			進 学 者							
				総 数		大 学		短 大		大学・短期大学の通信教育部及び別科高等学校の専攻科	
	計	男	女	男	女	男	女	男	女	男	女
令和2年度	4,197	1,982	2,215	1,248	1,567	1,244	1,399	3	128	1	40
3	4,069	1,867	2,202	1,183	1,496	1,177	1,340	5	108	1	48
4	3,987	1,874	2,113	1,195	1,473	1,192	1,350	3	84	－	39
5	4,073	1,906	2,167	1,261	1,508	1,252	1,382	9	80	－	46
6	3,867	1,800	2,067	1,202	1,508	1,197	1,389	5	79	－	40

- 注) 1 前年度3月卒業者の各年度5月1日現在の状況を集計したものです。
- 2 教育訓練機関等入学者は、専修学校（専門課程、一般課程）等入学者と公共職業能力開発施設等入学者を合わせたものです。
- 3 臨時労働者は、「左記以外の者」に計上しています。

(2) 産業別就職者数

年 度 別	就職者総数		第1次産業		第2次産業						
	総数	県外就職者(再掲)	農 業 林 業	漁 業	鉱 業 , 採 石 , 利 砂 採 取 業	建 設 業	製 造 業	電 気 ・ ガ ス ・ 熱 給 ・ 道 水 業	情 報 通 信 業	運 輸 業 , 郵 便 業	卸 売 業 , 小 売 業
令和2年度	462	82	1	－	－	48	156	8	11	20	51
3	415	97	1	－	－	47	123	16	11	10	41
4	363	67	3	－	－	51	112	10	9	18	38
5	375	71	1	－	－	39	149	13	6	8	25
6	366	76	2	－	－	37	126	10	14	13	21

注) 前年度3月卒業者の各年度5月1日現在の状況を集計したものです。

特別支援学校 高等部(専攻科)		就 職 者		教育訓練機関等 入 学 者		左記以外の者		死亡・不詳		進学のうち就職している者 (再掲)
男	女	男	女	男	女	男	女	男	女	
－	－	289	184	343	395	99	68	3	1	－
－	－	248	166	343	449	93	91	－	－	2
－	－	230	131	362	417	87	92	－	－	2
－	－	224	151	334	416	87	92	－	－	－
－	－	228	138	277	346	93	75	－	－	－

資料：県統計課「学校基本調査結果報告書」

第 3 次 産 業										左 記 以 外 の も の
金 融 業, 金 業, 保 険 業	不 動 産 業, 業 務, 貨 物 運 送 業	学 術 研 究, 専 門 ・ 技 術 サ ー ビ ス 業	宿 泊 業, 飲 食 サ ー ビ ス 業	生 活 関 連 サ ー ビ ス 業, 娯 楽 業	教 育, 学 習 支 援 業	医 療, 福 祉	複 合 サ ー ビ ス 事 業	サ ー ビ ス 業 (他 に 分 類 さ れ な い も の)	公 務	
12	4	25	11	11	－	22	2	20	58	2
17	2	34	5	9	2	20	3	20	54	－
9	2	26	3	6	2	10	－	12	52	－
12	2	17	7	10	3	14	1	13	55	－
12	1	26	10	22	2	12	2	9	47	－

資料：県統計課「学校基本調査結果報告書」

51 市立図書館の利用状況

年 月	中央（館内）			中央（館外）		東部			西部		
	貸出		開館 日数	市民センター		貸出		開館 日数	貸出		開館 日数
	人数	点数		貸出 人数	貸出 点数	人数	点数		人数	点数	
令和2年	33,295	118,864	247	895	3,033	67,137	284,781	252	52,768	217,317	252
3	33,481	118,216	242	738	2,480	68,121	296,618	249	52,182	219,146	249
4	35,331	121,511	283	934	2,301	75,857	322,675	288	59,670	246,358	288
5	33,526	115,678	286	854	2,085	71,015	301,259	290	58,310	241,655	290
6	34,047	117,181	291	948	2,326	68,588	286,895	302	40,498	167,205	199
令和6年1月	2,635	9,184	23	65	179	5,805	24,823	24	4,918	20,587	24
2	2,783	9,352	25	67	172	5,723	23,610	25	4,763	19,414	25
3	2,885	9,506	25	52	102	5,961	24,682	26	5,158	21,301	26
4	2,769	9,303	25	66	132	5,423	22,185	25	4,669	18,805	25
5	2,876	9,438	26	68	157	5,700	23,003	27	5,004	20,308	27
6	2,326	8,461	17	73	158	5,230	22,204	19	4,163	17,289	19
7	2,936	10,056	26	102	251	6,083	26,214	26	5,468	23,308	26
8	2,883	10,207	25	98	268	6,598	28,734	27	5,781	24,738	27
9	2,945	10,332	25	81	198	5,880	24,362	26	272	692	—
10	3,169	10,839	26	117	309	5,382	21,811	27	—	—	—
11	2,990	10,427	25	93	237	5,643	23,532	27	83	212	—
12	2,850	10,076	23	66	163	5,160	21,735	23	219	551	—

- 注) 1 西部図書館は施設改修のため、令和6年9月1日から令和7年1月31日まで休館しました。
2 令和6年11月15日から臨時窓口を開設し、予約資料のみ貸出を実施しました。
3 9月の貸出人数・点数はインターネットから貸出延長を行った人数及び点数です。

52 市立図書館の登録者状況

年 別	登 録 者 数
令和2年	181,990
3	185,910
4	190,477
5	196,077
6	199,261

資料：市立中央図書館

見和			常澄			内原			貸出計		団体貸出	
貸出		開館 日数	貸出		開館 日数	貸出		開館 日数	人数	点数	利 用 団体数	貸出 点数
人数	点数		人数	点数		人数	点数					
77,824	316,431	248	17,112	82,132	248	28,349	134,459	248	277,380	1,157,017	180	26,348
76,296	313,560	248	16,469	81,005	248	28,292	131,590	248	275,579	1,162,615	202	21,682
83,795	334,978	287	17,898	84,742	286	30,586	136,243	286	304,071	1,248,808	210	21,208
81,602	325,743	290	17,436	81,534	289	30,667	140,549	289	293,410	1,208,503	220	22,224
91,221	360,630	294	17,898	82,877	293	32,385	145,381	293	285,585	1,162,495	219	25,109
6,617	26,864	23	1,491	6,949	23	2,413	10,743	23	23,944	99,329	24	1,192
6,812	27,186	25	1,434	6,581	25	2,532	11,117	25	24,114	97,432	18	1,075
7,230	28,710	25	1,525	7,145	25	2,485	11,080	25	25,296	102,526	13	436
6,646	25,885	25	1,398	6,496	25	2,422	10,664	25	23,393	93,470	14	4,190
6,748	25,751	26	1,274	6,040	20	2,019	9,169	20	23,689	93,866	21	865
6,627	26,106	23	1,410	6,503	25	2,636	11,738	25	22,465	92,459	23	2,573
7,111	29,220	23	1,730	8,054	26	2,913	13,543	26	26,343	110,646	18	3,680
7,826	31,924	25	1,709	8,113	25	2,885	13,443	25	27,780	117,427	8	261
9,260	36,426	25	1,490	6,797	25	3,045	13,586	25	22,973	92,393	24	2,870
9,255	35,067	26	1,562	7,060	26	3,154	13,865	26	22,639	88,951	18	2,428
8,876	34,679	25	1,454	6,685	25	3,082	13,688	25	22,221	89,460	21	3,412
8,213	32,812	23	1,421	6,454	23	2,799	12,745	23	20,728	84,536	17	2,127

資料：市立中央図書館

53 市立図書館蔵書数

年 別	中央(館内)	中央(館外)	東 部	西 部	見 和	常 澄	内 原	総 計
令和 2 年	229,045	229,318	123,772	114,553	159,178	74,144	92,037	1,022,047
3	228,287	225,614	125,333	113,705	161,363	72,900	93,959	1,021,161
4	229,735	223,637	128,466	114,604	166,184	75,026	96,297	1,033,949
5	227,519	222,417	129,031	114,831	170,621	76,749	98,917	1,040,085
6	223,316	219,726	130,992	114,218	173,905	78,287	101,824	1,042,268

資料：市立中央図書館

54 水戸芸術館の入館状況

年 別	入館者 総 数	音 楽		演 劇		美 術		塔		視察・その他	
		公演数	入場者	公演数	入場者	開館日数	入場者	開館日数	入場者	件数	参加者等
令和2年	37,259	101	14,788	125	6,354	125	8,014	50	2,106	168	5,997
3	46,905	66	9,956	158	10,838	180	21,018	—	—	148	5,093
4	92,093	108	20,817	189	15,466	229	26,006	299	15,997	328	13,807
5	120,726	117	26,391	207	18,131	229	26,861	306	20,033	378	29,310
6	115,042	116	29,883	213	18,280	222	29,693	302	21,235	296	15,951

資料：水戸市芸術振興財団

注) 視察・その他は、エントランスホールでの作品展等の入館者を含み、広場での催事は含みません。

56 国際交流センターの利用状況

年 別	総 数			多 目 的 ホ ー ル			研 修 室 (3 室)		
	件 数	人 数	うち外国人数	件 数	人 数	うち外国人数	件 数	人 数	うち外国人数
令和2年	1,163	15,270	3,959	149	3,347	277	675	5,867	1,998
3	1,296	14,748	3,177	202	3,776	296	767	5,903	1,571
4	1,697	20,344	4,753	269	5,492	289	989	8,060	2,619
5	1,857	23,595	6,530	202	5,627	596	1,142	10,767	3,535
6	1,963	24,080	7,301	206	5,337	601	1,192	10,656	3,681

57 植物公園の入園状況

年 別	総 数	個 人		団 体	
		大 人	小 人	大 人	小 人
令和2年	21,411	16,666	2,547	1,838	360
3	55,747	43,343	7,710	3,449	1,245
4	53,522	39,381	8,512	4,374	1,255
5	48,711	36,325	5,745	5,413	1,228
6	49,739	37,095	6,090	4,789	1,765

資料：水戸市植物公園

58 市民会館の入館状況

年 月	大ホール (グロービスホール)		中ホール (ユードムホール)	
	利用日数	利用人員	利用日数	利用人員
令和5年	147	119,731	131	26,277
6	292	198,183	241	46,443
令和6年1月	21	7,339	11	2,444
2	24	12,441	25	4,194
3	27	20,548	23	4,136
4	21	14,346	21	4,676
5	18	5,195	14	2,108
6	23	20,732	17	3,391
7	26	14,092	20	4,152
8	31	21,483	27	4,508
9	26	28,555	14	2,115
10	28	29,987	25	5,373
11	24	11,132	23	4,622
12	23	12,333	21	4,724

注) 1 水戸市民会館は、令和5年7月2日に開館しました。

2 やぐら広場、スタジオ、和室、中・小・特別会議室は利用日数及び利用人数は算出しておりません。

55 博物館の入館状況

年 別	常 設 展		特 別 展 ・ 企 画 展					
	入館者数	稼働日数	入館者数	稼働日数	一 般	大・高	中・小	その他
令和2年	26,187	232	15,849	84	5,267	101	3,740	6,741
3	16,684	232	11,989	86	3,601	74	1,128	7,186
4	14,594	281	8,632	89	4,487	35	725	3,151
5	13,141	290	6,754	94	3,815	38	1,231	1,670
6	18,890	284	12,798	96	4,373	81	2,563	5,781

注) 特別展・企画展の入館者数は、常設展入館者数の内数です。

資料：市立博物館

実 習 室			調 理 室			和 室			ロ ビ ー		ライブラリー	
件 数	人 数	うち外国人数	件 数	人 数	うち外国人数	件 数	人 数	うち外国人数	人 数	うち外国人数	人 数	うち外国人数
222	1,786	764	49	556	89	68	391	86	2,977	709	346	36
220	1,542	558	33	301	37	74	270	63	2,574	612	382	40
322	2,781	1,141	54	583	86	63	424	54	2,518	513	486	51
388	3,090	1,318	50	659	130	75	633	185	2,279	662	540	104
375	3,264	1,479	116	971	194	74	383	121	2,836	1,130	633	95

資料：水戸市国際交流協会

小 ホ ール		展 示 室		大 会 議 室	
利用日数	利用人員	利用日数	利用人員	利用日数	利用人員
137	14,566	130	37,456	113	22,894
243	26,973	255	40,377	304	43,414
12	1,639	20	3,802	16	2,452
22	1,535	25	3,495	25	1,789
16	721	22	2,182	23	2,853
17	3,336	14	1,564	25	2,648
20	1,136	19	3,012	22	4,271
18	966	17	923	26	2,869
22	3,743	26	3,175	31	4,222
31	5,039	30	9,317	30	8,566
18	2,262	22	2,298	25	2,339
23	2,686	21	5,886	29	5,819
25	2,590	20	2,737	28	3,507
19	1,320	19	1,986	24	2,079

資料：水戸市民会館運営事務局

59 大串貝塚ふれあい公園 埋蔵文化財センターの入館状況

年 別	利 用 人 員
令 和 2 年	12,469
3	18,392
4	19,579
5	18,180
6	23,153

資料：歴史文化財課

60 男女平等参画センターの利用状況

年 別	総 数	
	回 数	利用人員
令 和 2 年	1,754	16,437
3	1,870	17,200
4	2,449	23,529
5	2,595	27,581
6	2,471	26,157

- 注) 1 利用回数は、午前・午後・夜間各1回とします。資料：男女平等参画課
 2 平成27年4月1日より、もと文化交流プラザ4・5・6階に「水戸市男女平等参画センター」を再整備いたしました。
 3 再整備に伴い、「勤労青少年ホーム」及び「勤労女性センター」の事業・機能は「水戸市男女平等参画センター」に包含されました。

61 市民センターの利用状況

名 称	令和 5 年度		令和 6 年度	
	利 用 件 数	利 用 人 員	利 用 件 数	利 用 人 員
総 数	41,069	487,967	39,706	478,874
三 の 丸 市 民 セ ン タ ー	1,797	20,875	1,605	18,340
五 軒 市 民 セ ン タ ー	2,351	22,122	2,337	21,947
新 莊 市 民 セ ン タ ー	1,575	18,288	1,569	18,224
城 東 市 民 セ ン タ ー	1,226	14,069	1,270	15,423
竹 隈 市 民 セ ン タ ー	1,168	14,024	1,150	14,455
常 磐 市 民 セ ン タ ー	1,852	23,611	1,862	23,265
緑 岡 市 民 セ ン タ ー	1,237	16,392	1,430	17,405
寿 市 民 セ ン タ ー	995	12,970	957	12,242
上 大 野 市 民 セ ン タ ー	953	10,187	1,065	12,190
柳 河 市 民 セ ン タ ー	973	9,614	962	9,341
渡 里 市 民 セ ン タ ー	144	1,870	722	9,800
吉 田 市 民 セ ン タ ー	1,176	15,257	19	256
酒 門 市 民 セ ン タ ー	785	9,781	1,020	12,236
石 川 市 民 セ ン タ ー	1,269	16,115	120	1,522
飯 富 市 民 セ ン タ ー	596	6,512	601	6,447
国 田 市 民 セ ン タ ー	745	7,738	767	8,160
桜 川 市 民 セ ン タ ー	2,060	24,567	2,058	24,612
上 中 妻 市 民 セ ン タ ー	1,132	11,720	1,137	12,066
山 根 市 民 セ ン タ ー	636	6,485	617	6,246
見 川 市 民 セ ン タ ー	894	11,554	997	12,725
千 波 市 民 セ ン タ ー	1,552	21,928	1,619	22,583
見 和 市 民 セ ン タ ー	1,780	28,055	1,872	28,494
双 葉 台 市 民 セ ン タ ー	1,772	24,480	1,732	26,575
笠 原 市 民 セ ン タ ー	1,181	13,161	1,133	12,886
赤 塚 市 民 セ ン タ ー	1,154	11,565	1,159	12,523
吉 沢 市 民 セ ン タ ー	982	11,489	1,028	12,990
堀 原 市 民 セ ン タ ー	1,252	18,842	1,371	19,733
下 大 野 市 民 セ ン タ ー	687	8,389	690	9,218
稲 荷 第 一 市 民 セ ン タ ー	1,261	12,541	1,249	12,587
稲 荷 第 二 市 民 セ ン タ ー	964	10,222	1,002	10,679
大 場 市 民 セ ン タ ー	835	9,502	790	9,228
鯉 淵 市 民 セ ン タ ー	1,097	10,532	867	9,803
妻 里 市 民 セ ン タ ー	1,070	12,022	1,045	12,446
内 原 市 民 セ ン タ ー	1,918	21,488	1,884	22,227

資料：市民生活課

62 青少年相談等の状況

(1) 補導・声かけ等の状況

年 月	総 数			小 学 生			中 学 生			高 校 生		
	計	男	女	計	男	女	計	男	女	計	男	女
令和2年	666	432	234	154	120	34	86	69	17	390	215	175
3	483	260	223	60	42	18	80	58	22	327	149	178
4	679	389	290	109	92	17	80	68	12	485	227	258
5	567	312	255	102	77	25	92	58	34	359	170	189
6	705	343	362	57	34	23	84	38	46	539	254	285
令和6年1月	27	20	7	8	6	2	6	4	2	13	10	3
2	15	10	5	－	－	－	3	3	－	12	7	5
3	53	8	45	－	－	－	34	1	33	19	7	12
4	78	21	57	－	－	－	4	2	2	73	19	54
5	53	21	32	－	－	－	4	4	－	49	17	32
6	81	45	36	－	－	－	7	6	1	70	36	34
7	64	34	30	9	9	－	5	3	2	44	18	26
8	33	16	17	10	6	4	6	－	6	6	2	4
9	90	38	52	12	6	6	－	－	－	77	31	46
10	79	53	26	6	4	2	3	3	－	70	46	24
11	70	44	26	3	－	3	2	2	－	65	42	23
12	62	33	29	9	3	6	10	10	－	41	19	22

注) 総数は不明を含めます。

(2) 青少年相談内容（電話相談）

令和6年度

内 容				区 分	総 数 (回)	相 談 対 象 者			
						小学生	中学生	高校生	その他
総 計					1,985	744	1,163	55	23
犯罪・触法	窃 盗	行 傷 害	他 計	—	—	—	—	—	
	暴 行	の		1	—	1	—	—	
	そ の			2	—	2	—	—	
	小 計			3	—	3	—	—	
ぐ 犯	喫 煙 ・ 飲 酒	出 外 泊	他 計	—	—	—	—	—	
	家 出	の		1	—	—	—	1	
	そ の			—	—	—	—	—	
	小 計			1	—	—	—	1	
学 校	不 登 校	学 離 脱	係 言 他 計	1,631	601	1,026	3	1	
	怠 業	じ め		—	—	—	—	—	
	授 業	関 係		—	—	—	—	—	
	い 達 関	言 他		33	17	12	1	3	
	友 達	・ 暴		35	12	23	—	—	
	異 装	の		2	—	1	—	1	
	そ の			257	99	90	51	17	
小 計			1,958	729	1,152	55	22		
家 庭	親 子 関 係	不 適 他 計		23	15	8	—	—	
	保 護	の		—	—	—	—	—	
	そ の			—	—	—	—	—	
	小 計			23	15	8	—	—	

資料：教育研究課

大 学 生			各 種 校 生			有 職 少 年			無 職 少 年			不 明		
計	男	女	計	男	女	計	男	女	計	男	女	計	男	女
7	2	5	—	—	—	4	4	—	—	—	—	25	22	3
3	1	2	—	—	—	—	—	—	—	—	—	13	10	3
3	—	3	—	—	—	—	—	—	—	—	—	2	2	—
7	1	6	—	—	—	—	—	—	—	—	—	7	6	1
2	1	1	—	—	—	—	—	—	—	—	—	23	16	7
—	—	—	—	—	—	—	—	—	—	—	—	—	—	—
—	—	—	—	—	—	—	—	—	—	—	—	—	—	—
—	—	—	—	—	—	—	—	—	—	—	—	—	—	—
—	—	—	—	—	—	—	—	—	—	—	—	1	—	1
—	—	—	—	—	—	—	—	—	—	—	—	—	—	—
—	—	—	—	—	—	—	—	—	—	—	—	4	3	1
—	—	—	—	—	—	—	—	—	—	—	—	6	4	2
—	—	—	—	—	—	—	—	—	—	—	—	11	8	3
—	—	—	—	—	—	—	—	—	—	—	—	1	1	—
—	—	—	—	—	—	—	—	—	—	—	—	—	—	—
—	—	—	—	—	—	—	—	—	—	—	—	—	—	—
2	1	1	—	—	—	—	—	—	—	—	—	—	—	—

資料：生涯学習課

(3) 青少年相談内容（来所相談）

令和6年度

内 容		区 分	総 数 (回)	相 談 対 象 者			
				小学生	中学生	高校生	その他
総 計			4,585	2,228	2,307	－	50
犯罪・触法	盗 害	－	－	－	－	－	
	暴 行	－	－	－	－	－	
	そ の 他	－	－	－	－	－	
	小 計	－	－	－	－	－	
ぐ 犯	喫 煙 ・ 飲 酒	－	－	－	－	－	
	家 出 外 泊	－	－	－	－	－	
	そ の 他	－	－	－	－	－	
	小 計	－	－	－	－	－	
学 校	不 登 校	4,122	1,960	2,161	－	1	
	怠 学	－	－	－	－	－	
	授 業 離 脱	－	－	－	－	－	
	い じ め	－	－	－	－	－	
	友 達 関 係	15	13	2	－	－	
	異 装 ・ 暴 言	－	－	－	－	－	
	そ の 他	396	203	144	－	49	
	小 計	4,533	2,176	2,307	－	50	
家 庭	親 子 関 係	52	52	－	－	－	
	保 護 不 適	－	－	－	－	－	
	そ の 他	－	－	－	－	－	
	小 計	52	52	－	－	－	

資料：教育研究課

63 少年自然の家利用状況

年 月	総 数		小 学 校		中 学 校		少年の団体		そ の 他 ・ 一 般、 幼稚園，主催事業	
	件 数	利用人員	件 数	利用人員	件 数	利用人員	件 数	利用人員	件 数	利用人員
令和2年	89	5,121	38	3,111	1	135	31	1,039	19	836
3	120	7,331	49	3,999	7	733	34	1,261	30	1,338
4	134	7,706	44	3,462	11	1,219	26	1,031	53	1,994
5	175	8,868	44	3,010	11	1,082	27	1,191	93	3,585
6	211	12,180	69	4,934	7	812	45	2,364	90	4,070
令和6年1月	5	227	1	54	—	—	—	—	4	173
2	14	422	—	—	—	—	1	38	13	384
3	10	600	—	—	—	—	7	486	3	114
4	11	717	1	54	2	246	3	97	5	320
5	16	1,217	4	325	5	566	3	111	4	215
6	25	1,572	12	875	—	—	3	124	10	573
7	22	952	5	325	—	—	6	234	11	393
8	23	1,194	1	88	—	—	10	519	12	587
9	25	1,052	10	549	—	—	4	218	11	285
10	28	2,115	19	1,471	—	—	1	47	8	597
11	22	1,423	15	1,062	—	—	2	50	5	311
12	10	689	1	131	—	—	5	440	4	118

資料：生涯学習課

64 体育施設の利用状況

(1) 総合運動公園

年 度 別	総 数	体育館	市民球場	軟式球場	テニスコート	相撲場	第2調整池
令和2年度	113,531	25,278	7,954	8,678	71,264	1	356
3	202,240	104,478	13,180	13,101	70,935	—	546
4	153,214	29,455	12,465	16,854	93,882	1	557
5	155,106	35,102	14,561	14,985	89,950	51	457
6	167,308	39,127	21,664	23,784	82,239	68	426

資料：体育施設整備課

(2) 青柳公園

年 度 別	総 数	市民体育館	屋内プール	スケートボード場
令和2年度	73,347	57,321	16,026	—
3	98,871	72,923	25,948	—
4	160,544	130,110	30,285	149
5	154,441	115,422	33,036	5,983
6	148,688	113,751	29,567	5,370

資料：体育施設整備課

(3) 小吹運動公園

年 度 別	総 数	体 育 館	屋 内 プ ール	野 球 場
令和2年度	35,448	11,054	23,496	898
3	50,895	15,323	33,704	1,868
4	62,967	19,913	40,967	2,087
5	54,716	8,801	43,747	2,168
6	76,500	23,834	49,237	3,429

資料：体育施設整備課

(4) 千波公園テニスコート

年 度 別	総 数
令和2年度	1,496
3	1,048
4	1,874
5	2,471
6	2,845

資料：体育施設整備課

(5) 市立競技場

年 度 別	総 数
令和2年度	29,146
3	43,765
4	58,744
5	59,588
6	57,519

資料：体育施設整備課

(6) 市立サッカー・ラグビー場

年 度 別	総 数
令和2年度	46,947
3	46,434
4	64,163
5	61,093
6	62,031

資料：体育施設整備課

(7) 常澄健康管理トレーニングセンター

年 度 別	総 数	体 育 館	テニスコート	ミニグラウンド
令和2年度	20,054	15,715	4,339	－
3	21,261	17,752	3,509	－
4	28,569	24,382	4,187	－
5	29,966	25,306	4,660	－
6	28,152	24,109	4,043	－

資料：体育施設整備課

(8) 常澄運動場

年 度 別	総 数	野 球 場	競 技 場
令和2年度	3,306	3,306	－
3	4,900	3,471	1,429
4	6,549	4,983	1,566
5	7,568	5,563	2,005
6	6,281	4,181	2,100

資料：体育施設整備課

(9) 大串貝塚ふれあい公園

年 度 別	総 数	テニスコート	プ ー ル
令和2年度	6,930	5,789	1,141
3	6,451	4,536	1,915
4	7,512	5,918	1,594
5	7,758	5,871	1,887
6	5,557	5,557	－

資料：体育施設整備課

(10) 大塚池公園野球場

年 度 別	総 数
令和2年度	2,344
3	2,162
4	1,426
5	1,510
6	2,476

資料：体育施設整備課

(11) 内原ヘルスパーク

年 度 別	総 数	健康増進センター	テニスコート
令和2年度	47,666	42,885	4,781
3	31,429	26,681	4,748
4	61,087	55,116	5,971
5	70,413	64,438	5,975
6	103,181	99,072	4,109

資料：体育施設整備課

(12) 市民運動場

年 度 別	総 数	田 野	柳 河	城 東	東 野	ち と せ
令和2年度	84,483	9,604	4,121	675	7,884	2,272
3	114,174	20,990	7,498	745	14,503	2,472
4	140,853	17,981	7,925	1,018	13,938	2,960
5	110,579	9,117	3,377	—	13,876	2,146
6	116,609	16,003	2,734	—	13,996	2,439

年 度 別	元 石 川	元 吉 田	若 宮	上 中 妻	石 川	河 和 田
令和2年度	10,091	4,013	850	3,304	1,054	14,064
3	16,122	3,116	1,500	2,716	1,249	19,588
4	20,689	7,491	1,910	3,830	1,340	29,082
5	14,826	7,187	125	4,521	1,292	28,139
6	19,449	5,667	140	3,937	1,114	25,720

年 度 別	上 大 野	内 原	中 妻	鯉 淵
令和2年度	1,718	15,498	2,905	6,430
3	1,510	15,493	2,622	4,050
4	1,909	21,344	3,504	5,932
5	2,454	17,307	2,010	4,202
6	2,951	16,580	2,651	3,228

資料：体育施設整備課

(13) 東町運動公園

年 度 別	総 数	体育館	テニスコート
令和2年度	107,428	92,641	14,787
3	103,837	91,611	12,226
4	165,003	146,934	18,069
5	182,218	163,943	18,275
6	204,010	185,854	18,156

資料：体育施設整備課

(14) 下入野健康増進センター

年 度 別	総 数	屋内プール	屋内施設	グラウンドゴルフ場
令和2年度	—	—	—	—
3	—	—	—	—
4	128,254	34,547	93,204	503
5	162,740	37,261	124,420	1,059
6	183,338	43,345	138,339	1,654

資料：体育施設整備課

65 水戸市の文化財

各年3月31日現在

年 別	区 分	有 形 文 化 財										無 形 文 化 財	民俗文化財		記念物			合 計
	種	建	絵	彫	工	書	典	古	考	歴	小		有	無	史	名	天	
	類	造	画	刻	芸	跡	籍	文	古	史	計		形	形	跡	勝	然	
令和5年	計	24	23	23	46	4	2	1	15	15	153	4	—	7	21	1	9	195
	国指定	5	—	1	2	—	—	—	1	1	10	—	—	—	6	1	1	18
	県指定	6	14	9	24	4	—	—	4	2	63	—	—	3	3	—	—	69
	市指定	13	9	13	20	—	2	1	10	12	80	4	—	4	12	—	8	108
6	計	24	23	23	46	4	2	1	15	17	155	4	—	7	21	1	9	197
	国指定	5	—	1	2	—	—	—	1	1	10	—	—	—	6	1	1	18
	県指定	6	14	9	24	4	—	—	4	2	63	—	—	3	3	—	—	69
	市指定	13	9	13	20	—	2	1	10	14	82	4	—	4	12	—	8	110
7	計	24	23	23	46	4	2	1	15	19	157	4	—	7	21	1	9	199
	国指定	5	—	1	2	—	—	—	1	1	10	—	—	—	6	1	1	18
	県指定	6	14	9	24	4	—	—	4	2	63	—	—	3	3	—	—	69
	市指定	13	9	13	20	—	2	1	10	16	84	4	—	4	12	—	8	112

資料：歴史文化財課

6 市 民 所 得

66 経済活動別市内総生産

産 業 別	平成30年度	令和元年度	令和2年度	令和3年度	令和4年度
（第 一 次 産 業）	6,572	6,363	6,264	5,845	6,118
1 農 業	6,380	6,200	6,117	5,714	5,999
2 林 業	79	68	57	55	48
3 水 産 業	112	95	90	76	71
（第 二 次 産 業）	131,207	126,533	130,504	150,714	158,313
4 鉱 業	69	65	62	52	60
5 製 造 業	55,923	52,390	53,718	67,670	71,359
6 建 設 業	75,215	74,078	76,724	82,992	86,895
（第 三 次 産 業）	1,167,797	1,167,038	1,131,662	1,164,087	1,204,144
7 電気・ガス・水道 廃棄物処理業	29,319	32,451	30,327	30,346	26,043
8 卸 売 ・ 小 売 業	208,341	203,694	190,082	203,194	213,014
9 運 輸 ・ 郵 便 業	54,707	55,584	45,761	43,788	47,485
10 宿泊・飲食サービス業	37,852	36,014	22,366	19,639	26,443
11 情 報 通 信 業	104,193	99,068	100,708	94,461	92,399
12 金 融 ・ 保 険 業	92,341	85,713	86,708	92,298	99,973
13 不 動 産 業	111,691	112,527	112,896	113,940	116,370
14 専門・科学技術、業務支援サービス業	171,403	179,895	185,206	199,564	209,389
15 公 務	94,044	95,973	98,570	98,557	98,974
16 教 育	60,915	59,267	59,257	59,475	60,065
17 保 健 衛 生 ・ 社 会 事 業	135,354	138,755	138,785	144,321	147,032
18 そ の 他 の サ ー ビ ス	67,638	68,098	60,997	64,504	66,957
小 計 (a)	1,305,576	1,299,934	1,268,429	1,320,646	1,368,576
輸 入 税 (b)	23,073	22,653	22,496	27,317	36,359
そ の 他 (控 除) (c)	16,071	16,505	16,368	18,282	22,192
市 内 総 生 産 (a + b - c)	1,312,578	1,306,082	1,274,557	1,329,681	1,382,743

(単位：百万円)

対 前 年 度 増 加 率 (%)			構 成 比 (%)		
令和 2 年度	令和 3 年度	令和 4 年度	令和 2 年度	令和 3 年度	令和 4 年度
△ 1.6	△ 6.7	4.7	0.5	0.4	0.4
△ 1.3	△ 6.6	5.0	0.5	0.4	0.4
△ 16.2	△ 3.1	△ 13.6	0.0	0.0	0.0
△ 5.3	△ 15.2	△ 6.5	0.0	0.0	0.0
3.1	15.5	5.0	10.2	11.3	11.4
△ 5.2	△ 15.8	14.8	0.0	0.0	0.0
2.5	26.0	5.5	4.2	5.1	5.2
3.6	8.2	4.7	6.0	6.2	6.3
△ 3.0	2.9	3.4	88.8	87.5	87.1
△ 6.5	0.1	△ 14.2	2.4	2.3	1.9
△ 6.7	6.9	4.8	14.9	15.3	15.4
△ 17.7	△ 4.3	8.4	3.6	3.3	3.4
△ 37.9	△ 12.2	34.6	1.8	1.5	1.9
1.7	△ 6.2	△ 2.2	7.9	7.1	6.7
1.2	6.4	8.3	6.8	6.9	7.2
0.3	0.9	2.1	8.9	8.6	8.4
3.0	7.8	4.9	14.5	15.0	15.1
2.7	△ 0.0	0.4	7.7	7.4	7.2
△ 0.0	0.4	1.0	4.6	4.5	4.3
0.0	4.0	1.9	10.9	10.9	10.6
△ 10.4	5.8	3.8	4.8	4.9	4.8
△ 2.4	4.1	3.6	99.5	99.3	99.0
△ 0.7	21.4	33.1	1.8	2.1	2.6
△ 0.8	11.7	21.4	1.3	1.4	1.6
△ 2.4	4.3	4.0	100.0	100.0	100.0

資料：県統計課「令和 4 年度市町村民経済計算」

67 市民所得の分配

産 業 別	平成30年度	令和元年度	令和2年度	令和3年度	令和4年度
1 雇 用 者 所 得	619,258	639,682	630,889	637,109	641,886
2 財 産 所 得	75,635	75,165	71,636	77,664	77,142
(1) 一 般 政 府	△ 217	△ 281	△ 770	△ 709	△ 612
(2) 家 計	74,716	74,431	71,393	77,160	76,365
(3) 対家計民間非営利団体	1,135	1,014	1,013	1,212	1,389
3 企 業 所 得	288,371	255,177	207,513	282,193	312,662
市 民 所 得	983,264	970,024	910,039	996,966	1,031,689
(参 考) 市 内 総 生 産	1,312,578	1,306,082	1,274,557	1,329,681	1,382,743

68 1人当たり市民所得

区 分	平成30年度			令和元年度		
	1人当たり 市民所得	格差 (%)	対前年度比 (%)	1人当たり 市民所得	格差 (%)	対前年度比 (%)
国	3,181	100.0	0.8	3,181	100.0	0.0
県	3,398	106.8	0.6	3,335	104.8	△ 1.9
市	3,638	114.4	1.1	3,597	113.1	△ 1.1

(単位：百万円)

対 前 年 度 増 加 率 (%)			構 成 比 (%)		
令和2年度	令和3年度	令和4年度	令和2年度	令和3年度	令和4年度
△ 1.4	1.0	0.7	69.3	63.9	62.2
△ 4.7	8.4	△ 0.7	7.9	7.8	7.5
△ 174.3	8.0	13.7	△ 0.1	△ 0.1	△ 0.1
△ 4.1	8.1	△ 1.0	7.8	7.7	7.4
△ 0.1	19.6	14.5	0.1	0.1	0.1
△ 18.7	36.0	10.8	22.8	28.3	30.3
△ 6.2	9.6	3.5	100.0	100.0	100.0
△ 2.4	4.3	4.0	9.3	9.1	9.5

資料：県統計課「令和4年度市町村民経済計算」

(単位：千円)

令和2年度			令和3年度			令和4年度		
1人当たり 市民所得	格差 (%)	対前年度比 (%)	1人当たり 市民所得	格差 (%)	対前年度比 (%)	1人当たり 市民所得	格差 (%)	対前年度比 (%)
2,980	100.0	△ 6.3	3,153	100.0	5.8	3,274	100.0	3.8
3,141	105.4	△ 5.8	3,452	109.5	9.9	3,479	106.3	0.8
3,362	112.8	△ 6.5	3,686	116.9	9.6	3,828	116.9	3.8

資料：内閣府経済社会総合研究所「令和4年度国民経済計算」、県統計課「令和4年度市町村民経済計算」

7 生活・物価

69 1世帯当たり年平均1か月間の消費支出（二人以上の世帯）

項 目	令和4年 平 均	令和5年 平 均	令和6年 平 均	令和6年		
				1 月	2 月	3 月
集 計 世 帯 数	88	87	89	89	91	88
世 帯 人 員	2.69	2.75	2.80	2.88	2.90	2.99
有 業 人 員	1.19	1.19	1.29	1.27	1.32	1.30
世 帯 主 の 年 齢	61.0	61.2	60.1	60.4	59.5	58.1
消 費 支 出 総 額	298,053	307,817	315,770	326,385	287,237	349,181
(1) 食 料	71,578	75,270	80,298	73,726	74,947	81,859
穀 類	5,700	5,651	6,309	5,261	5,989	6,239
魚 介 類	5,430	5,567	5,544	5,168	4,844	6,144
肉 類	6,510	6,631	6,136	5,936	5,885	5,936
乳 卵 類	3,971	4,358	4,533	4,025	4,134	4,541
野 菜 ・ 海 藻	8,235	8,266	8,605	7,935	8,013	8,677
果 物	2,898	3,336	3,486	3,328	3,102	3,329
油 脂 ・ 調 味 料	3,578	3,670	3,574	3,607	3,466	3,690
菓 子 類	6,263	6,456	7,268	6,091	7,214	7,785
調 理 食 品	11,436	11,368	13,597	12,401	14,128	13,033
飲 料	5,149	5,843	5,876	6,069	5,543	5,790
酒 類	3,069	3,325	3,138	3,262	2,733	3,378
外 食	9,339	10,799	12,231	10,641	9,896	13,316
(2) 住 居	18,805	18,701	15,287	30,617	7,706	7,937
家 賃 地 代	11,352	6,751	3,197	3,651	3,407	2,954
設 備 修 繕 ・ 維 持	7,453	11,951	12,090	26,965	4,299	4,982
(3) 光 熱 ・ 水 道	26,777	24,822	25,730	28,664	33,991	33,085
電 気 代	12,944	12,394	13,849	14,177	17,910	18,614
ガ ス 代	6,489	5,459	4,702	5,810	6,658	6,598
他 の 光 熱	1,506	1,246	1,328	3,266	2,545	2,035
上 下 水 道 料	5,838	5,724	5,852	5,411	6,879	5,838
(4) 家 具 ・ 家 事 用 品	10,681	12,645	12,608	9,064	7,332	13,648
(5) 被 服 及 び 履 物	9,896	9,700	9,137	7,450	6,206	9,515
(6) 保 健 医 療	14,705	13,383	15,918	15,820	21,260	18,871
(7) 交 通 ・ 通 信	54,492	49,990	57,765	70,191	48,409	96,672
(8) 教 育	9,330	6,835	8,968	4,552	10,760	14,180
(9) 教 養 娯 楽	25,789	28,065	30,189	24,523	25,307	24,263
(10) そ の 他 の 消 費 支 出	55,999	68,404	59,870	61,777	51,320	49,152
（ エ ン ゲ ル 係 数 ％ ）	24.0	24.5	25.4	22.6	26.1	23.4

(単位：円)

令和6年								
4 月	5 月	6 月	7 月	8 月	9 月	10月	11月	12月
90	85	89	90	91	91	91	88	87
3.01	2.89	2.83	2.78	2.78	2.67	2.59	2.67	2.64
1.31	1.33	1.34	1.28	1.26	1.27	1.23	1.30	1.26
57.8	58.1	58.9	60.6	60.7	62.0	63.0	60.7	61.9
300,397	346,995	299,692	291,780	303,279	286,777	340,429	302,671	354,416
83,734	86,369	81,259	81,767	82,386	74,064	74,012	78,995	90,453
6,325	6,263	6,094	6,722	6,771	6,475	6,503	5,890	7,180
5,494	5,324	5,438	5,377	5,427	5,092	5,315	4,927	7,972
6,465	6,030	6,111	5,717	6,577	5,369	6,247	6,416	6,939
4,715	5,501	4,446	4,686	4,704	4,549	4,097	4,340	4,664
8,889	9,247	9,710	8,489	8,592	8,172	8,543	7,980	9,008
3,548	3,509	3,500	3,405	3,748	4,046	3,396	3,349	3,577
3,582	3,738	3,511	3,228	3,300	3,014	3,671	3,693	4,388
7,100	7,885	6,842	6,938	8,416	6,569	5,784	7,580	9,013
13,029	14,828	13,175	14,065	13,524	13,215	13,203	13,422	15,134
6,266	6,272	5,963	6,144	6,587	5,314	4,630	5,892	6,042
2,848	3,088	3,621	3,322	3,159	2,667	2,830	3,035	3,713
15,471	14,683	12,846	13,673	11,581	9,582	9,792	12,471	12,824
10,314	18,234	35,389	4,415	22,199	6,928	8,495	6,917	24,291
2,901	2,111	-	1,480	1,874	3,392	3,485	5,774	7,334
7,413	16,123	35,389	2,934	20,325	3,536	5,011	1,143	16,957
28,902	26,026	22,928	19,821	23,385	22,687	22,369	22,689	24,208
16,481	14,099	11,693	10,972	12,444	14,664	12,812	10,987	11,330
6,086	5,744	4,807	3,612	3,512	2,798	2,881	3,675	4,238
673	437	300	360	209	209	614	1,712	3,576
5,663	5,745	6,128	4,876	7,219	5,017	6,063	6,314	5,064
13,983	11,345	16,738	18,703	11,767	10,464	10,445	17,127	10,673
7,675	12,363	9,012	9,168	8,591	6,359	8,707	14,145	10,446
15,146	13,818	11,442	11,964	11,799	13,587	24,753	16,045	16,516
41,899	59,804	37,113	60,851	35,629	57,540	102,396	38,676	44,004
7,031	8,783	6,613	8,320	6,022	5,583	4,525	16,313	14,938
36,180	32,053	24,677	22,784	37,055	40,997	29,479	27,725	37,230
55,533	78,199	54,520	53,988	64,446	48,568	55,247	64,040	81,655
27.9	24.9	27.1	28.0	27.2	25.8	21.7	26.1	25.5

資料：総務省統計局 「家計調査（家計収支編）調査結果」

70 勤労者世帯平均 1 か月間の収入と支出

項 目				令和 6 年		
				1 月	2 月	3 月
集計世帯数				44	49	49
世帯主の年				3.29	3.23	3.41
収入総額				1,064,120	1,051,060	1,053,204
1 経常収入				530,564	592,409	524,160
(1) 勤め先収入				522,851	588,317	517,859
(2) 世帯主収入				520,818	521,667	516,999
(3) 他世帯員収入				357,539	387,853	390,716
2 事業・内職収入				163,279	133,815	126,283
(1) 事業収入				867	119	48
(2) 他収入				1,166	66,531	812
3 特別収入				7,713	4,091	6,300
4 収入以外				427,485	359,114	432,256
5 繰入金				106,071	99,537	96,788
支出総額				1,064,120	1,051,060	1,053,204
1 消費支出				419,327	376,216	490,715
(1) 食料				320,060	281,395	389,049
(2) 食料				79,480	75,453	81,719
(3) 穀類				5,654	6,201	5,622
(4) 魚介類				4,412	3,864	4,635
(5) 肉類				6,950	6,470	6,070
(6) 乳卵類				4,168	3,900	4,075
(7) 野菜・海藻類				7,731	6,896	6,966
(8) 果物				2,691	2,643	2,480
(9) 油脂・調味料				3,656	3,536	3,552
(10) 菓子類				6,461	7,033	7,630
(11) 調理食品				12,293	12,676	12,597
(12) 飲料				6,797	5,761	6,148
(13) 酒類				2,592	2,385	2,944
(14) 外食				16,075	14,088	18,999
(15) 住居代				55,161	3,335	4,872
(16) 家賃				4,170	2,395	3,784
(17) 設備修繕・維持				50,990	941	1,088
(18) 水道代				26,456	34,302	31,447
(19) 電気・ガス代				13,577	19,226	18,224
(20) その他光熱代				5,679	6,024	5,564
(21) 上下水道料				2,210	1,357	1,357
(22) 家具・家事用品				4,990	7,695	6,301
(23) 被服及び履物				12,089	7,388	9,391
(24) 保健医療				9,329	8,131	10,647
(25) 交通・通信				13,454	13,250	18,725
(26) 教育				43,749	53,194	146,169
(27) 教養娯楽				6,867	19,786	13,529
(28) その他消費支出				25,165	21,294	26,602
2 非消費支出				48,309	45,261	45,950
3 繰越金				99,267	94,822	101,666
4 繰入金				583,367	618,549	522,554
5 繰越金				61,427	56,295	39,935
(エンゲル係数%)				24.8	26.8	21.0

(単位：円)

令和6年								
4 月	5 月	6 月	7 月	8 月	9 月	10月	11月	12月
48	50	50	48	48	48	47	48	49
3.37	3.20	3.17	3.15	3.19	3.05	2.96	3.04	2.90
1.76	1.70	1.74	1.81	1.88	1.92	1.92	2.00	1.91
48.6	49.8	48.8	49.5	49.7	50.6	52.0	49.9	52.6
1,121,447	1,288,556	1,807,801	1,384,231	1,285,109	1,249,770	1,319,450	1,584,716	2,328,990
583,857	576,992	1,195,004	706,013	619,152	564,460	597,198	563,652	1,299,655
573,550	562,944	1,192,663	702,255	613,578	561,802	591,880	556,397	1,270,445
543,314	559,076	1,163,457	698,461	586,150	554,412	516,134	548,363	1,198,707
399,423	416,527	901,999	504,793	425,966	408,153	387,441	415,356	930,490
143,891	142,550	261,457	193,668	160,184	146,259	128,693	133,007	268,217
2,283	1,701	2,256	1,550	2,429	3,377	—	—	575
27,954	2,166	26,950	2,244	24,999	4,013	75,746	8,034	71,163
10,306	14,048	2,341	3,759	5,573	2,658	5,318	7,255	29,210
426,697	535,182	443,648	468,651	427,526	462,295	518,964	498,665	563,633
110,893	176,382	169,149	209,567	238,432	223,015	203,288	522,399	465,701
1,121,447	1,288,556	1,807,801	1,384,231	1,285,109	1,249,770	1,319,450	1,584,716	2,328,990
438,132	498,238	487,642	399,044	447,900	418,247	457,660	428,552	581,803
293,747	372,191	310,601	284,636	347,854	330,428	382,045	332,294	376,647
83,462	81,149	78,118	81,456	81,727	76,011	75,633	82,997	96,457
5,437	5,732	5,058	6,408	5,982	5,872	5,535	5,757	7,718
4,574	3,595	3,895	4,002	4,158	4,039	4,608	4,375	6,697
6,591	5,886	5,731	4,999	6,448	5,580	6,554	6,974	7,971
4,107	4,483	3,734	4,203	4,425	4,439	3,763	4,444	4,426
7,569	7,840	7,655	6,925	7,294	7,051	7,313	6,777	8,018
2,479	2,589	2,561	2,227	2,557	3,094	2,156	2,325	2,761
3,205	3,106	3,325	3,101	3,037	2,692	3,387	3,657	4,241
6,668	7,654	6,786	7,388	8,584	7,279	6,732	8,812	9,556
13,004	13,191	12,801	13,209	12,951	13,940	13,193	13,523	16,192
6,100	6,281	6,062	6,939	6,159	5,257	4,905	5,800	5,957
2,509	2,698	3,241	3,563	3,403	2,391	3,528	3,033	3,874
21,219	18,094	17,268	18,491	16,729	14,375	13,958	17,521	19,046
11,777	7,555	33,904	4,814	39,632	9,887	10,835	9,805	17,173
2,298	3,580	—	2,748	3,416	6,212	6,551	9,038	11,464
9,479	3,975	33,904	2,066	36,216	3,675	4,284	767	5,709
28,141	23,732	22,776	18,270	24,487	21,928	23,323	21,745	23,695
16,419	13,463	12,256	10,762	13,108	14,198	13,579	10,392	10,982
5,167	5,128	3,742	3,237	2,814	2,758	2,899	3,810	4,579
460	323	83	201	90	296	685	1,208	2,310
6,095	4,818	6,694	4,071	8,475	4,677	6,160	6,335	5,824
15,018	7,919	20,515	16,732	15,822	10,720	12,278	23,645	10,324
9,069	14,697	9,243	10,686	9,756	9,081	11,649	16,826	13,961
9,901	10,299	10,411	10,710	9,592	12,749	29,595	14,455	17,141
46,599	84,182	41,430	45,716	40,991	88,309	101,365	40,786	52,650
7,819	14,627	11,393	15,172	10,723	10,224	8,506	29,485	26,094
36,563	26,971	26,372	25,846	45,916	37,400	35,762	31,590	49,683
45,397	101,059	56,440	55,234	69,208	54,118	73,100	60,959	69,470
144,385	126,048	177,040	114,408	100,046	87,819	75,615	96,259	205,156
607,994	650,113	1,143,410	769,402	640,315	623,217	656,989	655,778	1,291,737
75,322	140,205	176,750	215,785	196,895	208,305	204,802	500,386	455,449
28.4	21.8	25.2	28.6	23.5	23.0	19.8	25.0	25.6

資料：総務省統計局 「家計調査報告」

71 消費者物価指数

令和2年=100

年 月	区 分	総 合	食 料	住 居	光熱・ 水 道	家具・ 家 事 用 品	被 服 及 履 物	保 健 医 療	交通・ 通 信	教 育	教 養 娛 楽	諸雑費
令和2年	全 国	100.0	100.0	100.0	100.0	100.0	100.0	100.0	100.0	100.0	100.0	100.0
	水戸市	100.0	100.0	100.0	100.0	100.0	100.0	100.0	100.0	100.0	100.0	100.0
3	全 国	99.8	100.0	100.6	101.3	101.7	100.4	99.6	95.0	100.0	101.6	101.1
	水戸市	99.8	101.0	100.4	100.3	102.8	101.1	99.8	94.6	100.7	101.5	101.2
4	全 国	102.3	104.5	101.3	116.3	105.5	102.0	99.3	93.5	100.9	102.7	102.2
	水戸市	102.3	104.5	101.2	117.1	108.1	101.5	100.1	92.7	101.7	102.5	102.8
5	全 国	105.6	112.9	102.4	108.5	113.8	105.7	101.2	95.8	102.1	107.1	103.7
	水戸市	105.8	114.0	102.9	109.6	116.2	102.3	101.8	94.9	102.5	106.0	104.3
6	全 国	108.5	117.8	103.1	112.8	118.4	108.2	102.8	97.4	101.6	112.9	104.8
	水戸市	108.3	117.4	103.4	112.6	120.4	105.1	103.2	96.6	103.1	113.1	105.7
令和6年1月	水戸市	106.9	115.2	103.7	107.7	116.8	103.2	102.5	96.5	102.7	110.8	104.8
2	〃	106.6	114.6	103.7	108.0	117.1	102.3	102.6	95.6	102.8	110.8	104.7
3	〃	106.9	114.3	103.6	108.7	117.8	105.0	102.6	95.8	102.8	112.2	105.4
4	〃	107.6	116.1	103.0	109.0	120.4	106.5	102.2	96.3	103.2	113.3	105.8
5	〃	107.9	116.2	103.0	112.7	121.4	106.8	102.6	96.0	103.2	113.2	105.4
6	〃	107.9	115.2	103.0	115.7	120.8	105.6	103.0	96.8	103.2	112.0	105.6
7	〃	108.2	115.4	103.1	118.6	119.5	104.6	103.3	97.1	103.2	112.6	106.0
8	〃	109.1	117.4	103.2	118.0	122.4	104.1	103.3	96.9	103.2	115.6	106.5
9	〃	109.1	120.1	103.6	109.9	121.9	107.1	103.7	96.8	103.2	113.2	106.0
10	〃	109.3	120.2	103.7	110.6	123.3	106.8	104.0	96.9	103.2	114.1	106.2
11	〃	109.9	121.6	103.7	113.7	123.7	104.8	104.2	96.9	103.2	114.2	106.1
12	〃	110.3	122.1	103.7	118.3	120.4	105.0	103.8	97.2	103.2	114.9	106.1

資料：総務省統計局 「消費者物価指数」

72 水戸市公設地方卸売市場青果物取扱高

(単位：kg, 千円)

年 別	総 数		野 菜		果 物		そ の 他	
	数 量	金 額	数 量	金 額	数 量	金 額	数 量	金 額
令和 2 年	118,323,210	29,121,992	95,625,058	19,799,506	22,027,387	9,111,444	670,765	211,042
3	113,536,191	28,305,419	89,904,532	18,388,632	23,067,146	9,701,675	564,513	215,112
4	106,728,692	28,755,332	84,028,647	18,468,295	22,181,412	10,069,502	518,633	217,535
5	103,236,268	28,957,271	81,305,638	18,311,574	21,232,273	10,395,463	698,357	250,234
6	99,080,747	30,148,591	79,188,598	19,654,122	19,250,626	10,249,762	641,523	244,707

資料：公設地方卸売市場

73 水戸市公設地方卸売市場水産物取扱高

(単位：kg, 千円)

年 別	総 数		鮮 魚		冷 凍 魚		塩 干 加 工 品	
	数 量	金 額	数 量	金 額	数 量	金 額	数 量	金 額
令和 2 年	56,017,066	46,196,290	24,726,605	21,323,620	1,891,010	2,852,109	29,399,451	22,020,561
3	67,594,072	45,597,518	21,152,754	20,642,798	1,893,284	2,823,980	44,548,034	22,130,740
4	70,683,919	47,224,986	19,269,375	21,566,569	1,953,967	3,052,051	49,460,577	22,606,366
5	67,853,838	48,666,617	19,255,546	22,710,103	1,645,886	2,835,624	46,952,406	23,120,890
6	67,351,439	50,710,759	18,973,648	23,470,574	1,602,156	2,864,942	46,775,635	24,375,243

資料：公設地方卸売市場

74 水戸市公設地方卸売市場花き取扱高

(単位：本, 千円)

年 別	総 数		切 花		鉢 物		そ の 他	
	数 量	金 額	数 量	金 額	数 量	金 額	数 量	金 額
令和 2 年	21,302,643	1,349,070	19,897,477	1,086,927	404,112	204,827	1,001,054	57,316
3	20,497,225	1,400,796	19,181,837	1,129,112	385,680	214,894	929,708	56,790
4	18,484,672	1,439,636	17,206,494	1,167,762	387,430	216,127	890,748	55,747
5	16,790,478	1,339,694	15,731,698	1,109,823	329,275	183,004	729,505	46,867
6	15,826,483	1,264,769	14,842,868	1,060,948	282,706	161,482	700,909	42,339

資料：公設地方卸売市場

75 たばこ消費状況

(単位：千本, 千円)

年 度 別	数 量	市 た ば こ 税 額
令和 2 年度	334,908	1,864,314
3	318,152	1,993,693
4	323,352	2,103,439
5	326,401	2,128,783
6	325,424	2,121,488

注) 数量は、小売販売業者への売渡し本数です。

資料：市民税課

8 社 会 福 祉

76 生活保護状況

年 別	被 保 護 実世帯数	被 保 護 実人員数	保 護 費	生 活 扶 助		住 宅 扶 助		教 育 扶 助	
				延人員	扶助額	延人員	扶助額	延人員	扶助額
令和2年	4,056	5,149	8,414,335	56,624	2,834,853	55,246	1,325,900	3,408	30,659
3	4,089	5,158	8,519,462	56,043	2,931,897	54,624	1,340,048	3,145	29,213
4	4,114	5,167	8,392,208	56,285	2,940,788	54,634	1,341,455	2,910	28,916
5	4,124	5,132	8,434,853	55,563	2,937,760	54,031	1,349,574	2,608	23,873
6	4,151	5,113	8,608,577	55,723	2,959,194	54,065	1,371,086	2,580	21,386

注) 各年末現在です。

77 老人福祉施設の利用状況（個人利用者数）

年 度 別	利用者総数		柳 堤 荘		あかね荘		葉 山 荘	
	60歳未満	60歳以上	60歳未満	60歳以上	60歳未満	60歳以上	60歳未満	60歳以上
令和2年度	35	29,312	5	5,457	3	6,213	2	3,289
3	75	45,573	5	8,152	6	8,603	4	5,486
4	124	52,828	8	8,987	2	10,343	2	5,874
5	237	62,902	2	9,392	8	12,071	2	6,834
6	439	76,219	4	10,106	16	12,193	26	6,607

注) 1 利用者数について、団体利用者については人数を60歳未満及び60歳以上に区分することが困難なため、個人利用者数のみを計上しております。

2 いきいき交流センターあかしあは令和5年10月1日に開館しました。

78 水戸市福祉ボランティア会館の利用状況

年 月	総 数		大研修室		中研修室		第1小研修室		第2小研修室		視聴覚室	
	利用件数	利用人数	利用件数	利用人数	利用件数	利用人数	利用件数	利用人数	利用件数	利用人数	利用件数	利用人数
令和2年	2,841	35,579	366	9,741	363	5,359	422	3,738	387	3,865	193	1,536
3	2,771	29,085	353	8,070	359	4,567	393	2,900	350	2,361	183	1,122
4	3,649	39,440	458	11,256	465	5,816	514	4,052	443	2,867	287	1,862
5	4,300	50,001	507	13,510	514	7,065	557	4,710	575	4,419	345	2,461
6	4,441	64,634	521	16,179	477	7,925	552	5,247	596	6,349	417	3,550
令和6年1月	350	6,089	42	1,110	31	654	40	336	43	1,573	29	314
2	343	3,934	39	958	42	737	42	331	49	345	32	238
3	361	4,834	40	1,355	37	630	45	404	50	370	33	238
4	350	4,160	39	1,264	40	533	46	348	47	342	27	155
5	364	4,660	45	1,246	38	583	46	427	50	608	37	308
6	415	5,430	51	1,494	50	870	52	489	53	431	38	268
7	367	5,114	42	1,661	44	516	44	482	54	428	31	228
8	332	3,928	36	915	35	563	44	335	48	369	31	284
9	371	4,407	43	1,001	36	515	46	397	47	338	39	265
10	427	12,508	54	2,426	43	1,203	51	839	59	854	45	684
11	364	4,046	45	1,119	39	465	48	415	48	328	36	249
12	397	5,524	45	1,630	42	656	48	444	48	363	39	319

注) 第1V室は、ボランティアセンターの事務室としているため、利用件数及び利用人数は算出しておりません。

(単位：千円)

介 護 扶 助		医 療 扶 助		出 産 扶 助		生 業 扶 助		葬 祭 扶 助	
延人員	扶助額	延人員	扶助額	延人員	扶助額	延人員	扶助額	延人員	扶助額
11,892	319,656	43,187	3,863,610	19	6,492	1,210	15,786	103	17,379
12,113	290,709	46,000	3,885,521	16	6,543	1,259	15,773	58	19,758
12,181	296,710	46,195	3,746,149	14	5,289	1,327	13,892	82	19,009
12,385	219,622	46,323	3,785,857	10	4,172	1,174	14,403	84	27,592
12,825	333,067	46,347	3,882,927	8	3,677	944	11,188	80	26,055

資料：生活福祉課

各年度 3 月 31 日現在

長 者 山 荘		常 澄		ふ れ し あ		あ じ さ い		あ か し あ	
60歳未満	60歳以上	60歳未満	60歳以上	60歳未満	60歳以上	60歳未満	60歳以上	60歳未満	60歳以上
3	2,504	13	2,504	2	4,400	7	4,945	—	—
1	4,212	37	4,462	4	7,337	18	7,321	—	—
23	6,016	30	4,005	9	9,024	50	8,579	—	—
14	7,816	8	3,976	0	9,672	113	8,404	90	4,737
10	8,164	3	4,374	1	14,632	245	9,940	134	10,203

資料：高齢福祉課

実技研修室		調理実習室		録 音 室		第 2 V 室		第 3 V 室		相談室 1		相談室 2	
利用件数	利用人数	利用件数	利用人数	利用件数	利用人数	利用件数	利用人数	利用件数	利用人数	利用件数	利用人数	利用件数	利用人数
164	2,304	159	1,827	131	599	328	4,299	291	2,187	—	—	37	124
207	1,488	132	1,405	130	472	353	4,737	270	1,849	3	7	38	107
277	2,168	218	2,263	153	685	454	6,125	329	2,186	3	5	48	155
340	2,917	290	3,434	213	1,191	496	7,275	402	2,811	12	34	49	174
350	4,759	348	7,381	189	1,055	500	8,273	401	3,631	31	72	59	213
33	535	27	276	19	108	47	747	33	420	2	2	4	14
21	207	23	268	17	78	37	522	36	230	—	—	5	20
26	522	31	343	15	64	43	591	37	295	—	—	4	22
31	293	29	329	15	69	36	554	31	255	3	5	6	13
25	262	29	321	19	101	37	537	32	251	1	1	5	15
34	292	29	336	13	78	49	862	39	293	3	5	4	12
29	451	33	358	12	58	45	674	28	241	1	4	4	13
25	292	28	341	18	53	39	597	23	165	—	—	5	14
25	319	30	527	12	46	47	666	41	315	1	2	4	16
35	910	25	3,388	20	284	43	1,211	35	623	7	38	10	48
31	278	26	279	11	56	38	597	33	241	5	5	4	14
35	398	38	615	18	60	39	715	33	302	8	10	4	12

資料：福祉総務課

79 子育て支援・多世代交流センターの利用状況

年 別	大町子育て支援・多世代交流センター (わんぱーく・みと)			本町子育て支援・多世代交流センター (はみんぐぱーく・みと)		
	新規登録者数	利用者	一時預り	新規登録者数	利用者	一時預り
令和2年	513	5,377	999	492	7,543	1,300
3	970	7,190	809	801	8,705	1,448
4	1,247	11,295	769	945	11,891	1,610
5	2,434	15,911	812	1,947	24,348	1,384
6	2,645	17,403	962	2,126	23,106	1,877

資料：こども政策課

80 保育所（園）の状況

各年4月1日現在（単位：人）

年 別	保育所 (園) 数	職 員 数				定員	園 児 数				
		総数	所(園)長	保育士	その他		総数	3歳未満	3歳児	4歳児	5歳児
令和2年	56	1,395	55	1,024	316	5,245	4,911	2,000	995	990	926
3	58	1,452	57	1,057	338	5,365	5,025	1,972	1,048	1,010	995
4	58	1,445	57	1,055	333	5,365	4,905	1,935	993	1,008	969
5	59	1,477	59	1,071	347	5,405	4,988	1,993	986	1,015	994
6	60	1,497	60	1,105	332	5,465	5,054	2,021	1,021	996	1,016
市 立	11	220	11	170	39	870	660	223	142	140	155
民 間	49	1,277	49	935	293	4,595	4,394	1,798	879	856	861

注) 職員数には臨時職員を含みます。

資料：幼児保育課

81 児童手当（特例給付含）の支給状況

(単位：人, 円)

年 度 別	支給対象児童数	支給総額
令和2年	381,454	4,063,785,000
3	372,479	3,960,065,000
4	353,789	3,807,000,000
5	338,877	3,659,635,000
6	359,748	4,154,870,000

資料：こども政策課

注) 支給対象児童数は、1か月ごとに集計した値を、年度ごとに合計したものです。

82 児童扶養手当の支給状況

年 度 別	生別母子世帯		死 別 母子世帯	未 婚 の 母子世帯	障 害 者 世 帯	遺棄世帯	保護命令
	離 婚	そ の 他					
令和2年度	1,740	—	11	292	10	4	1
3	1,617	—	11	287	9	3	3
4	1,539	—	12	272	10	1	2
5	1,463	—	9	271	9	1	1
6	1,464	—	7	276	7	1	1

83 女性相談の状況（経路別受付状況）

（単位：件）

年 度 別	本人自身	警察関係	法務関係	他の婦人 相 談 所	福 祉 事 務 所	他 の 相談機関	縁故者・ 知 人 等	そ の 他	計
令和2年度	1,440	33	1	120	124	84	53	472	2,327
3	1,336	3	1	45	42	25	13	111	1,576
4	1,128	8	1	27	41	27	13	131	1,376
5	1,093	6	1	47	51	20	34	86	1,338
6	1,179	5	1	34	25	6	15	114	1,379

資料：子育て支援課

84 家庭児童相談の状況

（単位：件）

年 度 別	養護（児童 虐待以外）	児 童 虐 待	保 健	障 害	非 行	育 成	そ の 他	計
令和2年度	11,683	2,373	4	55	—	1,230	155	15,550
3	11,228	3,062	1	17	—	820	10	15,138
4	11,125	7,513	—	26	—	743	—	19,407
5	9,131	5,006	1	17	—	470	—	14,625
6	11,368	4,346	61	59	—	432	2	16,268

資料：子育て支援課

（単位：世帯）

生別父子世帯		死 別 父子世帯	未 婚 の 父子世帯	障 害 者 世 帯	遺棄世帯	そ の 他 世 帯	計
離 婚	そ の 他						
74	—	7	3	1	—	78	2,221
70	—	5	3	—	—	77	2,085
59	—	4	1	—	—	72	1,972
60	—	2	1	—	—	73	1,890
66	—	1	1	—	—	64	1,888

資料：こども政策課

85 抛出制国民年金適用状況

各年度 3 月 31 日現在

年 度 別	被保険者数	1 号被保険者数	任意加入者数	3 号被保険者数
令和 2 年度	50,040	31,254	386	18,400
3	49,049	30,917	387	17,745
4	47,345	30,291	414	16,640
5	45,972	29,755	417	15,800
6	44,372	29,231	412	14,729

資料：国保年金課

86 抛出年金受給権者数

各年度 3 月 31 日現在

年 度 別	総 数	老 齢	通 算 老 齢	老 齢 基 礎	障 害 基 礎	障 害	遺 族 基 礎	母 子	遺 児	寡 婦
令和 2 年度	60,121	557	510	57,948	884	33	146	—	—	43
3	60,622	449	403	58,648	922	32	126	—	—	42
4	60,922	347	324	59,089	959	30	132	—	—	41
5	61,314	268	255	59,573	1,020	26	135	—	—	37
6	61,564	204	185	59,951	1,041	25	118	—	—	40

資料：国保年金課

88 国民健康保険加入状況

年 度 別	総 数		国 民 健 康 保 険		
	世 帯	人 口	世 帯	被保険者（A）	退 本 人
令和 2 年度	124,127	268,869	36,177	55,893	—
3	124,358	269,654	35,493	54,063	—
4	125,252	268,389	34,177	51,328	—
5	126,223	267,095	33,318	49,157	—
6	127,149	265,583	32,152	46,751	—

87 福祉年金受給権者数

各年度3月31日現在

年 度 別	総 数	老 齢	障 害 基 礎	母 子	準 母 子
令和2年度	2,757	—	2,757	—	—
3	2,837	—	2,837	—	—
4	2,863	—	2,863	—	—
5	2,940	—	2,940	—	—
6	2,981	—	2,981	—	—

資料：国保年金課

各年度3月31日現在（単位：戸，人）

		加 入 割 合（％）		
職 被 保 険 者 等		世 帯	被保険者	(B)／(A)
扶 養	計 (B)			
—	—	29.1	20.8	—
—	—	28.5	20.0	—
—	—	27.3	19.1	—
—	—	26.4	18.4	—
—	—	25.3	17.6	—

資料：国保年金課

89 国民健康保険の医療費の給付状況

(1) 一般分

年 度 別	受診件数 (件)	受診率 (%)	受診日数 (日)	療 養 諸 費		
				費 用 額	1 件 当 たり 費 用 額 (円)	1 人 当 たり 費 用 額 (円)
令和 2 年度	838,860	1,482.792	961,884	17,747,991	21,157	313,718
3	845,461	1,529.222	983,252	18,315,530	21,663	331,281
4	842,837	1,583.923	949,999	17,740,767	21,049	333,398
5	821,793	1,629.152	923,277	17,731,490	21,577	351,515
6	792,218	1,638.947	880,797	17,248,430	21,772	356,837

注) 1 受診率＝受診件数÷被保険者数×100

2 療養の給付費のその他には、調剤、食事・生活療養費、訪問看護療養費を含みます。

(2) 退職者分

年 度 別	受診件数 (件)	受診率 (%)	受診日数 (日)	療 養 諸 費		
				費 用 額	1 件 当 たり 費 用 額 (円)	1 人 当 たり 費 用 額 (円)
令和 2 年度	6	—	2	43	7,115	—
3	△ 33	—	△ 28	△ 407	—	—
4	—	—	—	—	—	—
5	—	—	—	△ 1,270	—	—
6	—	—	—	—	—	—

注) 1 受診率＝受診件数÷被保険者数×100

2 療養の給付費のその他には、調剤、食事・生活療養費、訪問看護療養費を含みます。

90 後期高齢者の医療費の給付状況

年 度 別	受診件数 (件)	受診率 (%)	受診日数 (日)	療 養 諸 費		
				費 用 額	1 件 当 たり 費 用 額 (円)	1 人 当 たり 費 用 額 (円)
令和 2 年度	1,054,299	2,862.998	1,471,374	29,858,518	28,321	810,822
3	1,083,387	2,876.605	1,511,114	31,164,341	28,766	827,474
4	1,134,799	2,911.981	1,520,970	31,651,104	27,891	812,192
5	1,206,424	3,011.618	1,566,231	34,210,933	28,357	854,014
6	1,243,358	3,034.505	1,584,918	35,138,362	28,261	857,577

注) 1 受診率＝受診件数÷被保険者数×100

2 療養の給付費のその他は、調剤、食事・生活療養費及び訪問看護療養費です。

3 療養の給付費の計（現物給付分）は、高額療養費を除きます。

4 統計表の数字は、表章単位未満を四捨五入しているため、内訳を足し上げても必ずしも合計とは一致しません。

(単位：千円)

療 養 の 給 付 費				療 養 費	保 険 者 負 担 額
計	一 般 診 療	歯 科 診 療	そ の 他		
17,633,204	12,397,714	1,250,065	3,985,425	114,787	13,016,824
18,203,992	12,856,054	1,297,192	4,050,746	111,537	13,438,358
17,635,670	12,320,721	1,293,796	4,021,153	105,097	13,032,493
17,634,089	12,328,348	1,255,490	4,050,251	97,401	13,011,143
17,152,064	12,024,608	1,215,848	3,911,608	96,366	12,645,778

資料：国保年金課

(単位：千円)

療 養 の 給 付 費				療 養 費	保 険 者 負 担 額
計	一 般 診 療	歯 科 診 療	そ の 他		
33	5	△ 4	32	10	57
△ 382	△ 176	△ 83	△ 123	△ 26	△ 285
—	—	—	—	—	—
△ 1,270	—	—	△ 1,270	—	—
—	—	—	—	—	—

資料：国保年金課

各年度3月31日現在（単位：千円）

療 養 の 給 付 費				医 療 費
計	一 般 診 療	歯 科 診 療	そ の 他	
29,668,607	22,024,244	1,079,863	6,564,500	189,911
30,967,563	23,106,152	1,178,252	6,683,159	196,778
31,457,583	23,446,979	1,231,113	6,779,491	193,521
34,012,250	25,721,873	1,309,887	6,980,490	198,683
34,926,642	26,396,934	1,382,794	7,146,914	211,721

資料：茨城県後期高齢者医療広域連合

91 国民健康保険税の状況（現年度課税分）

(1) 一般分

(単位：千円)

年 度 別	調 定 額	被 保 険 者 1 世帯当たり (円)	被 保 険 者 1 人当たり (円)	収 納 額
令和 2 年度	5,574,320	152,897	98,533	5,045,614
3	5,394,600	149,862	97,574	4,933,711
4	5,444,727	154,798	102,321	4,988,799
5	5,152,146	151,927	102,138	4,741,912
6	5,070,940	153,521	104,908	4,686,241

資料：国保年金課

(2) 退職分

(単位：千円)

年 度 別	調 定 額	被 保 険 者 1 世帯当たり (円)	被 保 険 者 1 人当たり (円)	収 納 額
令和 2 年度	—	—	—	—
3	—	—	—	—
4	—	—	—	—
5	—	—	—	—
6	—	—	—	—

資料：国保年金課

92 後期高齢者医療の被保険者数及び医療費の給付状況

各年度 3 月 31 日現在

年 度 別	受 給 者 数 (3 月 31 日現在 被 保 険 者 数)	受 診 件 数	受 診 率 (%)	総支給額(千円)	1 人当たり支給額(円)
令和 2 年度	36,825	1,054,299	2,862.998	27,426,450	744,778.016
3	37,662	1,038,387	2,876.605	28,654,921	760,844.366
4	38,970	1,134,799	2,911.981	28,993,724	744,001.121
5	40,059	1,206,424	3,011.618	31,325,074	781,973.433
6	40,974	1,243,358	3,034.505	32,205,997	786,010.570

資料：茨城県後期高齢者医療広域連合

93 医療福祉費の助成状況

(1) 妊産婦

各年度 3月31日現在

年 度 別	受 給 者 数	受 診 件 数	受診率 (%)	助成額 (千円)	1人当たり助成額(円)
令和2年度	1,384	11,493	830.419	97,477	70,431
3	1,411	11,727	831.113	100,268	71,062
4	1,319	11,452	868.234	96,649	73,274
5	1,279	12,105	946.443	101,806	79,598
6	1,117	10,391	930.260	88,468	79,201

注) 受給者数は月平均です。

資料：国保年金課

(2) 小児（高校生相当まで）

各年度 3月31日現在

年 度 別	受 給 者 数	受 診 件 数	受診率 (%)	助成額 (千円)	1人当たり助成額(円)
令和2年度	38,968	333,237	855.156	588,722	15,108
3	39,319	392,427	998.059	709,803	18,052
4	38,770	431,024	1,111.746	784,365	20,231
5	38,197	496,353	1,299.455	928,496	24,308
6	37,408	477,533	1,276.553	876,296	23,425

注) 1 受給者数は月平均です。

資料：国保年金課

2 平成26年度からは、対象が乳児から中学校3年生まで（中学生は入院のみ）となります。

3 平成28年度からは、対象が乳児から中学校3年生までとなります。

4 平成30年度（平成30年10月）からは、対象が乳児から高校生相当（入院のみ）となります。

5 令和2年度（令和2年10月）からは、対象が乳児から高校生相当となります。

(3) 母子家庭の母子

各年度 3月31日現在

年 度 別	受 給 者 数	受 診 件 数	受診率 (%)	助成額 (千円)	1人当たり助成額(円)
令和2年度	3,750	45,473	1,212.613	137,898	36,773
3	3,594	46,874	1,304.229	140,738	39,159
4	3,518	49,810	1,415.861	147,260	41,859
5	3,398	51,674	1,520.718	156,376	46,020
6	3,346	51,086	1,526.778	158,771	47,451

注) 受給者数は月平均です。

資料：国保年金課

(4) 父子家庭の父子

各年度 3月31日現在

年 度 別	受 給 者 数	受 診 件 数	受診率 (%)	助成額 (千円)	1人当たり助成額(円)
令和2年度	263	2,342	890.494	8,702	33,087
3	226	2,221	982.743	9,051	40,049
4	210	2,067	984.286	8,308	39,562
5	209	2,081	995.694	8,180	39,139
6	198	2,062	1,041.414	9,653	48,753

注) 受給者数は月平均です。

資料：国保年金課

(5) 重度心身障害者

各年度 3月31日現在

年 度 別	受 給 者 数	受 診 件 数	受診率 (%)	助成額 (千円)	1人当たり助成額(円)
令和2年度	1,957	47,378	2,420.950	402,496	205,670
3	1,963	49,033	2,497.860	408,246	207,970
4	1,960	49,747	2,538.112	389,723	198,838
5	1,942	51,767	2,665.654	407,518	209,844
6	1,948	52,558	2,698.049	409,636	210,285

注) 受給者数は月平均です。

資料：国保年金課

(6) 65歳以上重度心身障害者

各年度 3月31日現在

年 度 別	受 給 者 数	受 診 件 数	受診率 (%)	助成額 (千円)	1人当たり助成額(円)
令和2年度	2,583	76,755	2,971.545	283,620	109,803
3	2,617	80,786	3,086.970	295,696	112,990
4	2,612	82,445	3,156.394	296,397	113,475
5	2,562	82,453	3,218.306	302,297	117,993
6	2,532	82,644	3,263.981	299,880	118,436

注) 受給者数は月平均です。

資料：国保年金課

94 障害者手帳交付状況

各年度 3月31日現在

年 度 別	身 体 障 害 者 手 帳						療育手帳	精神障害者 保健福祉手帳
	総 数	肢 不 自 由	視 覚 障 害	聴 覚 ・ 平 衡 機 能 障 害	音 声 ・ 言 語 ・ そ し ゃ く 機 能 障 害	内 部 障 害	知 的 障 害	精 神 障 害
令和2年度	8,374	4,012	651	722	73	2,916	2,475	2,405
3	8,492	4,023	661	722	73	3,013	2,551	2,633
4	8,600	4,017	667	724	72	3,120	2,619	2,787
5	8,505	3,896	675	716	72	3,146	2,679	3,007
6	8,499	3,865	672	710	73	3,179	2,757	3,227

資料：障害福祉課

9 保 健 衛 生

95 医療関係施設数・病床数

年 別	病 院									
	計		一 般		精 神		結 核		感染症（伝染）	
	数	病床数	数	病床数	数	病床数	数	病床数	数	病床数
令和 2 年	25	3,325	24	3,137	1	178	—	—	①	10
3	25	3,266	24	3,078	1	178	—	—	①	10
4	25	3,254	24	3,066	1	178	—	—	①	10
5	25	3,253	24	3,066	1	178	—	—	①	9
6	25	3,184	24	2,997	1	178	—	—	①	9

注) 1 ①は、一般病院のうち結核病床及び感染症病床を有している病院の再掲です。

2 療養病床は、一般病床に含みます。

96 医療業務関係者数

各年12月31日現在

年 別	総 数	医 師	歯科医師	薬剤師	保健師	助産師	看護師	准看護師	歯 科 衛生士	歯 科 技工士
平成26年	5,854	659	226	732	105	106	2,778	875	294	79
28	5,292	694	219	576	105	115	2,380	782	333	88
30	5,973	687	222	588	107	119	3,083	736	353	78
令和 2 年	6,396	750	230	614	130	116	3,303	787	381	85
4	6,458	752	230	648	145	128	3,382	700	396	77

資料：県保健政策課，医療人材課

注) 医師，歯科医師，薬剤師は勤務地における数であり，それ以外は業務従事者届出によるものです。（隔年調査）

97 感染症（1類～3類）及び食中毒発生状況

（単位：人）

年度別	感染症の予防及び感染症の患者に対する医療に関する法律										食 品 衛生法
	1 類 感染症	2 類 感 染 症				3 類 感 染 症					食中毒
		急性灰 白髄炎	結核	ジフテ リ	重症急性 呼吸器症候群	コレラ	細菌性 赤痢	腸管出血性 大腸菌感染症	腸チフス	パ チ フ ス	
令和 2 年度	—	—	19(17)	—	—	—	—	5	—	—	2
3	—	—	23(10)	—	—	—	—	7	—	—	1
4	—	—	32(10)	—	—	—	—	6	1	—	1
5	—	—	20(15)	—	—	—	1	10	—	—	—
6	—	—	21(7)	—	—	—	—	3	—	—	5

資料：保健予防課，保健衛生課

注) 1 「1類感染症」の疾患の内訳（感染症法の一部改正（平成15年11月5日施行）により疾患の追加あり）は，エボラ出血熱，クリミア・コンゴ出血熱，ペスト，マールブルグ病，ラッサ熱，重症急性呼吸器症候群（SARS）及び痘そう（天然痘）の7つです。

2 「食中毒」は発生地で計上した値です。

3 感染症法については3月31日現在，食品衛生法については12月31日現在です。

4 結核の（ ）は潜在性結核感染症です。

各年3月31日現在

一 般 診 療 所				歯 科 診 療 所	助 産 所	施 術 所	歯 科 技 工 所
数			病 床 数				
	有床診療所	無床診療所					
249	16	233	219	171	6	327	57
250	15	235	199	169	7	254	56
249	14	235	180	170	7	257	55
247	13	234	160	169	7	221	50
245	12	233	143	163	8	222	50

資料：保健総務課

98 死因別死亡順位

順位	令 和 5 年				順位	令 和 6 年			
	死 因 別	死亡数	割 合			死 因 別	死亡数	割 合	
	総 数	3,288	100.0			総 数	3,482	100.0	
1	悪 性 新 生 物	780	23.7	1	悪 性 新 生 物	822	23.6		
2	心 疾 患	434	13.2	2	老 衰	493	14.2		
3	老 衰	405	12.3	3	心 疾 患	421	12.1		
4	脳 血 管 疾 患	289	8.8	4	脳 血 管 疾 患	264	7.6		
5	肺 炎	183	5.6	5	肺 炎	211	6.1		
6	不 慮 の 事 故	80	2.4	6	不 慮 の 事 故	129	3.7		
7	腎 不 全	46	1.4	7	腎 不 全	60	1.7		
8	自 殺	45	1.4	8	大 動 脈 瘤 及 び 解 離	57	1.6		
9	大 動 脈 瘤 及 び 解 離	40	1.2	9	肝 疾 患	45	1.3		
10	肝 疾 患	38	1.2	10	自 殺	43	1.2		
	そ の 他 の 死 因	948	28.8		そ の 他 の 死 因	937	26.9		

注) 総数には不詳を含みます。

資料：厚生労働省 「人口動態統計」

99 感染症予防状況

(単位：人)

年 度 別	胸部エックス線検査（結核定期健康診断（65歳以上））
令和2年度	8,470
3	9,060
4	9,727
5	10,283
6	11,410

資料：感染症対策課

100 予防接種実施状況

(1) 定期接種

(単位：人)

年度別	ヒブ	小児肺炎球菌	B C G	5種混合	4種混合	3種混合	ポリオ (不活化ワクチン)
令和2年度	8,503	8,286	2,089	－	8,490	－	2
3	7,782	7,793	1,941	－	7,847	－	3
4	7,466	7,448	1,863	－	7,501	－	－
5	7,175	7,183	1,765	－	7,625	－	－
6	2,125	6,755	1,703	4,551	2,460	－	－

年度別	2種混合	水痘	B型肝炎	麻疹 風しん 混合	麻疹 風しん	風しん	日本脳炎
令和2年度	2,110	4,424	6,158	4,247	－	－	10,319
3	1,718	3,822	5,763	4,216	－	6	5,379
4	2,027	3,592	5,560	3,996	－	6	9,751
5	1,808	3,535	5,333	3,957	－	4	8,048
6	1,868	3,425	4,978	3,669	－	14	7,689

年度別	ロタウイルス	子宮 頸がん	風しん (第5期)	インフルエンザ 65歳以上	新型コロナ 65歳以上	高齢者 肺炎球菌
令和2年度	1,847	456	832	48,415	－	2,529
3	4,403	1,092	534	43,140	－	2,170
4	4,165	3,420	382	44,216	－	2,053
5	3,952	3,848	214	43,655	－	2,370
6	3,616	7,185	161	39,557	16,393	510

- 注) 1 令和6年度から、5種混合の予防接種を開始しました。資料：感染症対策課
 2 風しん予防接種(第5期)は、昭和37年4月2日から昭和54年4月1日の間に生まれた男性のうち、抗体検査の結果、抗体価が十分でないと認められた場合、対象となります。
 3 令和6年度から、新型コロナ予防接種(65歳以上)を開始しました。

(2) 任意接種

(単位：人)

年度別	おたふくかぜ	ヒトパピローマウイルス感染症 (男子)	小児インフルエンザ	小児新型コロナ	成人の風しん	ロタウイルス
令和2年度	2,241	－	43,242	－	110	2,365
3	1,885	－	35,282	－	48	－
4	1,842	－	33,436	－	41	－
5	1,812	－	30,465	－	28	－
6	1,696	505	29,583	28	11	－

- 注) 1 令和6年度から、ヒトパピローマウイルス感染症(男子)を開始しました。資料：感染症対策課
 2 令和2年度から、小児インフルエンザの予防接種の対象に「高校3年生年齢相当」の方を追加しました。
 令和4年度から、小児インフルエンザの予防接種の対象に「高校1年生及び2年生年齢相当」の方を追加しました。
 3 令和6年度から、小児新型コロナ予防接種を開始しました。
 4 令和2年10月から、ロタウイルスの予防接種が定期接種になりました。

101 休日・夜間緊急診療所利用状況

(1) 休日診療

(単位：人)

年 度 別	総 数	内 科	小児科	外 科	歯 科	市 内	市 外	二次病院 移 送
令和2年度	2,432	876	633	608	315	1,770	662	81
3	3,433	1,149	1,224	679	381	2,449	984	85
4	5,311	2,272	2,038	649	352	3,834	1,477	79
5	5,582	2,347	2,240	658	337	3,987	1,595	84
6	7,398	3,694	2,498	702	504	5,299	2,099	94

注) 二次病院移送には、歯科を含めません。

資料：保健総務課

(2) 夜間診療

(単位：人)

年 度 別	総 数	内 科	小児科	市 内	市 外	二次病院 移 送
令和2年度	2,380	1,287	1,093	1,569	811	97
3	3,551	1,763	1,788	2,313	1,238	128
4	3,908	1,694	2,214	2,584	1,324	109
5	5,464	2,491	2,973	3,738	1,726	133
6	6,173	3,354	2,819	4,110	2,063	149

資料：保健総務課

102 ごみ処理状況

(単位：t)

区分	搬 入 量					処 理 量			集団資源 物 回 収
	総 数	燃えるごみ	燃えないごみ	資源物等	粗大ごみ	総 数	焼 却	資源化	
令和2年	92,726	84,777	3,596	4,073	280	91,408	86,732	4,676	2,947
3	93,612	85,471	3,363	4,441	337	93,776	88,876	4,900	2,570
4	93,378	85,055	3,650	4,395	278	92,990	88,282	4,708	2,324
5	92,673	84,821	3,047	4,381	424	91,792	87,254	4,538	2,029
6	92,339	84,881	2,574	4,373	510	90,428	85,939	4,489	1,839
令和6年1月	7,325	6,760	187	343	34	8,286	7,938	348	120
2	6,598	5,980	217	360	41	7,274	6,892	382	190
3	7,027	6,418	208	356	45	7,743	7,308	435	147
4	8,285	7,643	236	359	47	6,226	5,847	379	163
5	8,104	7,446	232	381	45	7,049	6,664	385	159
6	7,490	6,866	218	365	42	6,683	6,322	361	154
7	8,325	7,746	178	357	44	7,838	7,465	373	143
8	7,919	7,277	200	404	38	9,267	8,924	343	160
9	7,631	7,027	191	368	43	8,471	8,094	377	142
10	7,953	7,363	195	351	44	8,778	8,370	408	147
11	7,461	6,837	226	358	41	4,157	3,823	334	155
12	8,219	7,517	286	372	44	8,656	8,292	364	159

資料：清掃事務所

- 注) 1 搬入量及び処理量について、令和2年3月分までは水戸市小吹清掃工場、令和2年4月分以降は水戸市清掃工場「えこみっと」の状況を示します。
 2 令和2年4月から処理区域及び分別区分を変更したため、集計項目を変更しています。
 3 搬入量及び処理量には、集団資源物回収量の一部を含みます。
 4 端数処理を行っているため、合計が合わないところがあります。

103 し尿処理状況

(旧水戸地区)

(単位：kℓ)

年 月	処 理 量		
	総 数	し 尿	浄 化 槽 汚 泥
令和2年	29,599.9	5,089.4	24,470.5
3	29,768.2	4,704.9	25,063.3
4	28,006.9	4,383.3	23,623.6
5	27,714.1	4,208.2	23,505.9
6	27,542.5	3,777.2	23,765.3
令和6年1月	1,914.0	291.1	1,622.9
2	2,184.9	322.4	1,862.5
3	2,574.6	312.4	2,262.2
4	2,940.4	332.3	2,608.1
5	2,482.0	317.2	2,164.8
6	2,273.5	314.1	1,959.4
7	2,425.3	296.5	2,128.8
8	1,886.5	318.8	1,567.7
9	2,069.4	289.7	1,779.7
10	2,354.5	342.6	2,011.9
11	2,074.5	314.9	1,759.6
12	2,362.9	325.2	2,037.7

資料：衛生事業課

(旧常澄地区)

(単位：kℓ)

年 月	処 理 量		
	総 数	し 尿	浄 化 槽 汚 泥
令和2年	3,847	587	3,261
3	3,759	429	3,329
4	3,709	365	3,344
5	3,679	315	3,364
6	3,690.5	284.8	3,405.7
令和6年1月	294.7	14.8	279.9
2	277.8	16.3	261.5
3	370.0	23.7	346.3
4	320.8	29.4	291.4
5	370.7	19.8	350.9
6	361.3	25.0	336.3
7	358.6	33.6	325.0
8	181.7	24.8	156.9
9	269.9	21.3	248.6
10	243.7	28.4	215.3
11	284.9	16.7	268.2
12	356.4	31.0	325.4

資料：大洗、鉾田、水戸環境組合

(旧内原地区)

(単位：kℓ)

年 月	処 理 量		
	総 数	し 尿	浄 化 槽 汚 泥
令和2年	4,219.5	632.4	3,587.1
3	4,113.0	557.8	3,555.2
4	4,032.9	498.1	3,534.8
5	3,873.5	481.2	3,392.3
6	4,416.8	426.4	3,990.4
令和6年1月	282.5	22.2	260.3
2	384.8	35.5	349.3
3	377.1	35.2	341.9
4	625.5	42.0	583.5
5	337.9	31.2	306.7
6	334.6	34.2	300.4
7	357.1	35.0	322.1
8	333.5	39.5	294.0
9	332.8	34.8	298.0
10	385.8	36.6	349.2
11	298.6	28.2	270.4
12	366.6	52.0	314.6

資料：茨城地方広域環境事務組合

104 火葬場使用状況

(単位：件)

年 月	火 葬		
	計	市 内	市 外
令和2年	2,915	2,737	178
3	2,837	2,685	152
4	3,068	2,898	170
5	3,001	2,863	138
6	3,054	2,926	128
令和6年1月	261	254	7
2	267	262	5
3	266	262	4
4	258	251	7
5	248	241	7
6	240	232	8
7	261	244	17
8	245	225	20
9	242	236	6
10	266	249	17
11	243	226	17
12	257	244	13

資料：衛生事業課

105 公害苦情処理件数

(単位：件)

年 度 別	総 数	大気汚染	悪 臭	水質汚濁	土壌汚染	騒 音	振 動	そ の 他
令和2年度	104	10	30	13	－	49	2	－
3	85	8	19	8	－	49	1	3
4	112	12	20	16	2	57	3	2
5	126	17	30	7	－	65	1	6
6	120	13	30	6	－	64	－	7

資料：環境保全課

10 治 安

106 民事事件件数

令和6年1月～令和6年12月（単位：件）

事 件 の 種 類	新 受	既 済	未 済
水 戸 地 方 裁 判 所 本 庁 総 数	4,297	4,200	2,306
訴 訟	659	686	547
民 事 執 行 事 件	2,310	2,202	1,357
破 産 ・ 再 生 ・ 会 社 更 生	571	560	235
調 停	6	9	7
そ の 他	751	743	160
水 戸 簡 易 裁 判 所 総 数	1,983	1,938	285
訴 訟	630	595	208
支 払 督 促	800	818	13
調 停	110	86	48
そ の 他	443	439	16

注) 1 数値は、速報値です。

資料：水戸地方裁判所

2 未済は、令和6年12月31日現在の件数です。

107 刑事事件件数

令和6年1月～令和6年12月（単位：件）

事 件 の 種 類	新 受	既 済	未 済
水 戸 地 方 裁 判 所 本 庁 総 数	3,153	3,142	290
訴 訟	706	696	279
そ の 他	2,447	2,446	11
水 戸 簡 易 裁 判 所 総 数	3,406	3,410	59
訴 訟	1	2	—
略 式 事 件	963	966	59
そ の 他	2,442	2,442	—

注) 1 数値は、速報値です。

資料：水戸地方裁判所

2 未済は、令和6年12月31日現在の件数です。

108 家事審判事件件数

(単位：件)

年 別	新 受			既 済			未 済		
	審判事件 総 数	別表第一 審判事件	別表第二 審判事件	審判事件 総 数	別表第一 審判事件	別表第二 審判事件	審判事件 総 数	別表第一 審判事件	別表第二 審判事件
水戸家庭裁判所本庁									
令和2年	5,745	5,602	143	5,766	5,644	122	384	286	98
3	5,986	5,855	131	5,850	5,718	132	520	423	97
4	5,767	5,642	125	5,749	5,596	153	538	469	69
5	5,987	5,853	134	6,083	5,943	140	442	379	63
6	6,279	6,182	97	6,299	6,194	105	422	367	55

資料：水戸家庭裁判所

- 注) 1 「別表第一事件」とは、子の氏の変更許可、相続放棄、名の変更の許可、後見人の選任、養子縁組の許可などです。
 2 「別表第二事件」とは、親権者の変更、養育料の請求、婚姻費用の分担、遺産分割などです。
 3 令和6年の数値は速報値です。

109 家事調停事件件数

(単位：件)

年 別	新 受			既 済			未 済		
	調停事件 総 数	別表第二 以外調停	別表第二 調停事件	調停事件 総 数	別表第二 以外調停	別表第二 調停事件	調停事件 総 数	別表第二 以外調停	別表第二 調停事件
水戸家庭裁判所本庁									
令和2年	850	330	520	807	330	477	462	154	308
3	841	333	508	905	354	551	398	133	265
4	813	315	498	782	298	484	429	150	279
5	731	271	460	742	296	446	418	125	293
6	810	300	510	701	247	454	527	178	349

資料：水戸家庭裁判所

- 注) 1 「別表第二調停事件」とは、親権者の変更、養育料の請求、婚姻費用の分担、遺産分割などです。
 2 「別表第二以外調停」とは、「別表第二調停事件以外の一般調停事件」のことです。
 3 令和6年の数値は速報値です。

110 少年保護事件人員

(単位：人)

年 別	新 受			既 済			未 済		
	総 数	一般保護	道路交通	総 数	一般保護	道路交通	総 数	一般保護	道路交通
水戸家庭裁判所本庁									
令和2年	334	266	68	327	259	68	48	45	3
3	293	209	84	292	220	72	49	34	15
4	282	212	70	277	201	76	54	45	9
5	328	254	74	322	247	75	60	52	8
6	334	262	72	334	266	68	60	48	12

注) 令和6年の数値は速報値です。

資料：水戸家庭裁判所

111 刑法犯罪の発生と検挙状況

(単位：件)

年 別	総 数	凶悪犯	盗 犯	粗暴犯	知能犯	風俗犯	その他
発 生 件 数							
令和 2 年	2,011	13	1,561	88	72	21	256
3	1,764	9	1,314	110	86	8	237
4	1,882	16	1,365	131	73	22	275
5	2,570	14	1,963	152	130	16	295
6	2,896	17	2,216	206	145	40	272
検 挙 件 数							
令和 2 年	928	13	728	68	44	16	59
3	610	3	434	97	31	3	42
4	488	10	287	96	22	18	55
5	746	12	543	94	34	14	49
6	783	13	489	148	49	23	61

注) 水戸警察署管内(水戸市・茨城町・大洗町)の件数です。

資料：水戸警察署

112 交通事故発生状況(人身事故)

(単位：件、人)

年 月	件 数			死 者	前 年 増 減			負傷者	前 年 増 減		
	前 年	増 減			前 年	増 減			前 年	増 減	
令和 2 年	696	929	△233	5	8	△3	866	1,162	△296		
3	653	696	△43	1	5	△4	809	866	△57		
4	844	653	191	7	1	6	1,046	809	237		
5	843	844	△1	4	7	△3	1,037	1,046	△9		
6	759	843	△84	11	4	7	936	1,037	△101		
令和 6 年 1 月	54	88	△34	1	1	－	72	113	△41		
2	67	82	△15	1	－	1	82	106	△24		
3	62	75	△13	1	1	－	73	95	△22		
4	65	69	△4	2	－	2	81	83	△2		
5	70	64	6	2	1	1	86	79	7		
6	56	68	△12	－	－	－	73	77	△4		
7	72	57	15	1	－	1	85	68	17		
8	60	66	△6	1	1	－	77	84	△7		
9	43	53	△10	－	－	－	62	60	2		
10	74	69	5	2	－	2	89	85	4		
11	57	78	△21	－	－	－	63	97	△34		
12	79	74	5	－	－	－	93	90	3		

資料：生活安全課

113 交通事故発生状況（幼児・児童・生徒・青少年・高齢者が関係した事故）

（単位：件，人）

区 分	令和2年	令和3年	令和4年	令和5年	令和6年
幼・園児が関係した交通事故	23	19	25	28	27
死 者 数	－	－	－	－	－
負 傷 者 数	17	10	15	13	11
小学生が関係した交通事故	28	28	25	27	36
死 者 数	－	－	－	－	－
負 傷 者 数	28	25	22	22	25
中学生が関係した交通事故	23	13	25	21	22
死 者 数	－	－	－	－	－
負 傷 者 数	20	12	27	21	18
高校生が関係した交通事故	46	46	57	65	49
死 者 数	－	－	－	－	－
負 傷 者 数	45	40	49	62	41
青少年（16歳以上24歳以下）が関係した交通事故	204	204	254	247	221
死 者 数	1	－	－	－	－
負 傷 者 数	128	117	157	146	121
高齢者（65歳以上）が関係した交通事故	218	198	289	311	275
死 者 数	3	1	6	3	6
負 傷 者 数	95	103	133	142	132

資料：生活安全課

114 火災の発生状況及び損害額

年 月	火 災 件 数						焼 損 棟 数				
	計	建 物	林 野	車 両	船 舶	その他	計	全 焼	半 焼	部分焼	ぼ や
令和2年	67	39	2	8	1	17	60	19	5	16	20
3	75	40	1	8	－	26	57	12	2	25	18
4	77	37	1	6	－	33	42	8	2	14	18
5	80	44	2	11	－	23	79	21	4	17	37
6	70	40	1	7	－	22	71	21	2	18	30
令和6年1月	16	9	－	2	－	5	14	5	－	3	6
2	6	2	－	1	－	3	3	－	－	1	2
3	2	2	－	－	－	－	7	4	－	2	1
4	3	3	－	－	－	－	4	－	－	2	2
5	7	4	－	2	－	1	7	1	－	3	3
6	3	1	－	－	－	2	1	－	1	－	－
7	5	2	1	－	－	2	2	－	－	－	2
8	4	3	－	－	－	1	3	－	－	－	3
9	6	4	－	1	－	1	6	2	－	3	1
10	1	1	－	－	－	－	8	2	－	3	3
11	4	2	－	－	－	2	2	－	－	－	2
12	13	7	－	1	－	5	14	7	1	1	5

115 火災の覚知別状況

各年1月1日～12月31日

年 別	総 数	専用電話	加入電話	警察電話	事後聞知	駆け付け	望 楼	その他
令和2年	67	58	2	－	6	－	－	1
3	75	70	2	－	3	－	－	－
4	77	71	2	－	4	－	－	－
5	80	77	1	－	－	－	－	2
6	70	63	3	－	2	－	－	2

資料：消防局消防救助課

116 火災の時間別発生状況

年 別	総 数	0～3時	3～6時	6～9時	9～12時	12～15時	15～18時	18～21時	21～24時	出火時間 不明
令和2年	67	4	3	2	11	15	10	14	6	2
3	75	7	3	8	17	18	11	7	4	－
4	77	4	3	9	18	15	13	6	9	－
5	80	5	5	7	24	13	12	8	6	－
6	70	2	3	7	15	17	12	12	2	－

資料：消防局火災予防課

り 災 世 帯 数				り災 人員	焼 損 面 積			死 傷 者		損害額 (千円)
計	全 損	半 損	小 損		建物床面積 (㎡)	建物表面積 (㎡)	林野(a)	死者	傷者	
35	9	2	24	68	2,418	290	20	—	11	147,950
33	6	—	27	69	1,225	317	3	2	10	111,570
36	8	1	27	72	2,449	164	9	2	9	119,330
41	9	1	31	106	1,588	249	4	5	8	92,536
40	8	2	30	97	1,906	187	—	2	6	115,529
10	3	—	7	25	635	80	—	1	3	34,495
2	—	—	2	2	3	—	—	—	—	602
6	2	2	2	13	159	55	—	1	—	16,569
4	—	—	4	7	48	8	—	—	—	2,970
2	—	—	2	5	145	14	—	—	—	7,439
—	—	—	—	—	—	10	—	—	—	280
3	—	—	3	10	—	—	—	—	—	30
2	—	—	2	9	—	—	—	—	—	854
2	—	—	2	6	193	12	—	—	1	295
3	1	—	2	6	164	8	—	—	1	4,924
1	—	—	1	3	—	—	—	—	—	75
5	2	—	3	11	559	—	—	—	1	46,996

資料：消防局火災予防課

117 火災の原因別発生状況

年 別	総 数	たばこ	たき火	火遊び	こんろ	放 火 (疑いを含む)	ふろ・ かまど	ストーブ	その他	調査中 ・不明
令和2年	67	4	9	—	8	11	—	1	27	7
3	75	6	15	1	3	14	—	—	24	12
4	77	2	8	1	8	22	—	5	23	8
5	80	3	12	—	6	12	—	2	37	8
6	70	7	12	—	7	11	—	—	26	7

資料：消防局火災予防課

118 消防水利

各年4月1日現在

年 別	総 数	消 火 栓		防 火 水 槽		プ ー ル	池
		公 設	私 設	公設(40㎡以上)	私設(40㎡以上)		
令和2年	5,082	3,832	50	709	407	63	21
3	5,222	3,984	52	725	383	57	21
4	5,252	3,995	52	742	385	57	21
5	5,277	4,004	52	752	393	57	19
6	5,306	4,020	52	762	396	54	22

資料：消防局消防救助課

119 消防体制

各年4月1日現在

年 別	消防署 (所)	消防 職員	消防団 分団数	消 防 団 員	消 防 ポ ン プ 等 保 有 台 数						
					総 数	普 通 消防車	水槽付 消防車	はしご付 消防車	化 学 消防車	救急車	その他
令和2年	11	342	28	522	85	29	11	3	2	12	28
3	11	341	28	526	85	29	11	3	2	12	28
4	11	342	28	519	86	29	11	3	2	12	29
5	11	342	28	513	86	28	11	3	2	12	30
6	11	342	28	507	86	28	11	3	2	12	30

資料：消防局消防総務課

120 救急出動状況

年 月	事 故 別 出 動 件 数												搬送 人員
	総数	火災	自然 災害	水難	交通	労働 災害	運動 競技	一般 負傷	加害	自損 行為	急病	その他	
令和2年	13,893	48	－	11	929	114	66	1,878	84	144	8,799	1,820	11,660
3	14,127	62	－	7	939	113	67	1,846	62	154	9,064	1,813	11,856
4	16,515	57	－	12	1,075	130	102	2,117	72	199	11,024	1,727	13,382
5	18,228	63	1	2	987	136	144	2,136	63	202	12,445	2,049	14,571
6	18,468	53	－	8	998	138	162	2,345	66	193	12,285	2,220	15,048
令和6年1月	1,760	11	－	1	85	8	2	207	4	16	1,200	226	1,418
2	1,540	3	－	3	81	13	11	193	7	13	1,041	175	1,235
3	1,551	2	－	1	96	13	12	180	2	18	1,018	209	1,215
4	1,375	3	－	1	75	14	12	187	5	10	894	174	1,113
5	1,408	6	－	－	84	10	14	198	8	13	928	147	1,166
6	1,499	3	－	2	92	11	15	199	6	13	979	179	1,220
7	1,781	4	－	－	79	11	26	193	9	22	1,250	187	1,482
8	1,659	2	－	－	72	7	12	208	5	14	1,148	191	1,348
9	1,366	6	－	－	65	12	11	183	7	24	892	166	1,151
10	1,420	3	－	－	86	12	27	155	2	21	953	161	1,180
11	1,398	2	－	－	95	9	14	205	5	12	880	176	1,133
12	1,711	8	－	－	88	18	6	237	6	17	1,102	229	1,387

資料：消防局救急課

11 建設

121 住宅の状況

種 別	住 宅 数			世 帯 数			世 帯 人 員		
	平成25年	平成30年	令和5年	平成25年	平成30年	令和5年	平成25年	平成30年	令和5年
総 数*	114,540	119,880	121,610	115,290	121,010	122,520	265,210	266,780	259,890
持 ち 家	63,400	68,580	68,990	64,020	69,180	69,590	174,570	178,620	177,370
借 家	48,870	48,240	46,510	49,000	48,650	46,810	87,130	83,600	75,670
専 用 住 宅*	112,270	118,060	120,470	112,990	119,190	121,380	258,370	261,760	256,970
持 ち 家	61,410	66,980	67,980	62,000	67,580	68,590	168,420	174,190	174,640
借 家	48,600	48,150	46,450	48,730	48,560	46,750	86,440	83,330	75,560
店舗その他の併用住宅*	2,260	1,820	1,130	2,300	1,820	1,130	6,840	5,020	2,910
持 ち 家	1,990	1,610	1,010	2,030	1,610	1,010	6,150	4,430	2,730
借 家	270	90	60	270	90	60	690	260	120

注) 1 「*」には、住宅の所有関係「不詳」を含みます。

2 「店舗その他の併用住宅」には、「農林漁業併用住宅」を含みます。

122 着工建築物件数及び面積

(単位：件、㎡)

年 別	総 数		専用住宅		併用住宅		その他の建築物		1 件当たり 延べ建築 平均 面積
	件 数	面 積	件 数	面 積	件 数	面 積	件 数	面 積	
令和 2 年	1,542	262,792.00	1,387	182,389.00	14	4,093.00	141	76,310.00	170.42
3	1,663	261,867.00	1,517	198,756.00	12	1,678.00	134	61,433.00	157.46
4	1,557	292,790.00	1,412	225,427.00	11	9,065.00	134	58,298.00	188.04
5	1,481	266,553.00	1,360	171,422.00	9	1,319.00	112	93,812.00	180.00
6	1,337	236,344.00	1,192	170,694.00	22	23,774.00	123	41,876.00	177.00

資料：建築指導課

注) 1 建築基準法第15条 1 項の規定による建築工事届を基に作成（国土交通省『建築着工統計』）しました。

2 共同住宅及び長屋等を住宅に含みます。

123 市営住宅構造別戸数

各年12月31日現在

年 別	総 数	簡易耐火 (平 屋)	簡易耐火 (二 階)	耐火 (二階)	中層耐火	高層耐火	木 造
令和 2 年	3,700	12	204	－	3,051	433	－
3	3,683	12	141	－	3,067	463	－
4	3,582	12	40	－	3,067	463	－
5	3,570	－	40	－	3,067	463	－
6	3,570	－	40	－	3,067	463	－

資料：住宅政策課

各年10月1日現在

1 住宅当たり居住室数			1 住宅当たり畳数			1 住宅当たり 延べ面積(㎡)			1 人当たり畳数			1 室当たり人員		
平成25年	平成30年	令和5年	平成25年	平成30年	令和5年	平成25年	平成30年	令和5年	平成25年	平成30年	令和5年	平成25年	平成30年	令和5年
4.34	4.27	4.15	30.97	32.24	32.48	90.60	93.03	91.44	13.29	14.36	14.82	0.54	0.53	0.53
5.71	5.49	5.31	41.66	42.18	42.31	125.80	125.62	122.25	15.13	16.20	16.46	0.48	0.47	0.48
2.55	2.55	2.44	17.10	18.10	17.88	44.93	46.70	45.73	9.59	10.44	10.99	0.70	0.68	0.67
4.32	4.25	4.15	30.85	32.10	32.38	88.97	92.08	90.95	13.32	14.35	14.81	0.54	0.53	0.53
5.72	5.48	5.31	41.74	42.19	42.29	123.96	124.78	121.87	15.22	16.22	16.46	0.48	0.47	0.48
2.54	2.54	2.44	17.08	18.07	17.89	44.74	46.60	45.72	9.60	10.44	11.00	0.70	0.68	0.67
5.37	5.65	5.06	36.94	41.24	42.39	169.95	157.16	143.40	12.23	14.91	15.89	0.56	0.49	0.53
5.59	5.77	5.22	39.09	41.63	44.27	182.36	160.65	148.44	12.66	15.09	16.35	0.55	0.48	0.52
3.73	3.53	2.31	21.24	34.43	9.97	79.12	96.29	56.39	8.39	12.04	5.00	0.68	0.81	0.86

資料：総務省統計局「住宅・土地統計調査報告」

124 市内県営住宅構造別戸数

各年12月31日現在

年 別	総 数	簡易耐火 (平 屋)	簡易耐火 (二 階)	耐火 (二階)	中層耐火	高層耐火	木 造
令和2年	4,199	—	44	30	3,681	409	35
3	4,175	—	44	30	3,657	409	35
4	4,174	—	29	30	3,671	409	35
5	4,174	—	29	30	3,671	409	35
6	4,108	—	29	30	3,605	409	35

資料：県住宅課，住宅政策課

125 都市計画区域面積

令和6年4月1日現在（単位：ha，％）

都 市 計 画 区 域			用途地域（市街化区域）			防 火 地 域		
区 分	面 積	構成比	区 分	面 積	構成比	区 分	面 積	構成比
総 数	21,732	100.0	総 数	4,251	100.0	総 数	401	100.0
市街化区域	4,251	19.6	第1種低層住居専用地域	1,283	30.5	防火地域	118	29.4
市街化調整区域	17,481	80.4	第2種低層住居専用地域	—	—	準防火地域	283	70.6
			第1種中高層住居専用地域	648	15.2			
			第2種中高層住居専用地域	324	7.6			
			第1種住居地域	545	12.7			
			第2種住居地域	505	11.9			
			準住居地域	195	4.4			
			田園住宅地域	—	—			
			近隣商業地域	214	5.0			
			商業地域	220	5.2			
			準工業地域	152	3.6			
			工業地域	165	3.9			
			工業専用地域	—	—			

資料：都市計画課

126 道路の現況

各年４月１日現在（単位：km，％）

区 分	路 線 数	実 延 長	うち舗装道	道路舗装率
令和２年	7,709	2,424	2,081	85.9
３	7,720	2,426	2,084	85.9
４	7,752	2,432	2,099	86.3
５	7,782	2,438	2,108	86.5
内令	高速自動車国道	2	21	100.0
和	一 般 国 道	9	74	100.0
５	県 道	28	139	99.9
訳年	市 道	7,743	1,874	85.0
令和６年（市道のみ）		7,771	2,208	85.1

資料：県道路維持課「茨城県道路現況調書」、道路管理課

注）統計表の数字は、表章単位未満を四捨五入しているため内訳を足し上げても必ずしも合計とは一致しません。

127 市道の状況

各年４月１日現在（単位：km）

年 別	実 延 長	改良済延長		道路延長	舗 装 道		橋 梁 延 長	自 動 車 交 通 不 能
		改良済延長	未改良延長		砂 利 道	舗 装 道		
令和２年	2,190	938	1,251	2,184	342	1,848	6	821
３	2,193	945	1,248	2,187	342	1,850	6	818
４	2,198	965	1,242	2,192	333	1,865	6	813
５	2,204	965	1,239	2,198	330	1,874	6	811
６	2,208	971	1,237	2,202	329	1,879	6	807

資料：道路管理課

注）統計表の数字は、表章単位未満を四捨五入しているため内訳を足し上げても必ずしも合計とは一致しません。

128 橋梁の現況

各年４月１日現在（単位：m）

区 分	総 数		木 橋		永 久 橋	
	橋 数	延 長(m)	橋 数	延 長(m)	橋 数	延 長(m)
令和２年	738	17,368	2	25	736	17,344
３	739	17,439	2	25	737	17,414
４	739	17,439	2	25	737	17,415
５	733	17,588	2	25	731	17,563
内令	高速自動車国道	31	1,436	—	31	1,436
和	一 般 国 道	56	7,335	—	56	7,335
５	県 道	69	2,999	—	69	2,999
訳年	市 道	577	5,818	2	25	5,793
令和６年（市道のみ）		577	5,818	2	25	5,793

資料：県道路維持課「茨城県道路現況調書」、道路管理課

注）統計表の数字は、表章単位未満を四捨五入しているため内訳を足し上げても必ずしも合計とは一致しません。

129 公共下水道普及状況

各年4月1日現在（単位：ha，人）

年 別		行政区域(A)	基本計画区域	認可区域(B)	処理区域(C)	整備率 (C/B)
面 積	令和2年	21,732	8,598	5,561	4,882	87.8
	3	21,732	8,598	5,561	4,925	88.6
	4	21,732	8,598	5,736	4,966	86.6
	5	21,732	8,598	5,736	5,020	87.5
	6	21,732	8,598	5,736	5,043	87.9
年 別		行政区域(A)	基本計画区域	認可区域(B)	処理区域(C)	普及率 (C/A)
人 口	令和2年	271,164	234,300	206,116	214,768	79.2
	3	271,018	234,300	206,116	215,632	79.6
	4	270,461	234,300	204,791	216,056	79.9
	5	269,196	234,300	204,791	217,206	80.7
	6	267,902	234,300	206,547	216,597	80.8

注) 基本計画・認可区域の人口は、計画人口です。

資料：下水道計画課

130 都市公園の概況

各年4月1日現在（単位：ha）

年 別	総 数		広 域		総 合		特 殊		運 動	
	公園数	開設面積	公園数	開設面積	公園数	開設面積	公園数	開設面積	公園数	開設面積
令和2年	144	313.55	1	58.00	2	79.77	6	42.00	4	40.22
3	144	313.53	1	58.00	2	79.77	6	42.00	4	40.22
4	144	313.55	1	58.00	2	79.77	6	42.00	4	40.22
5	144	321.58	1	58.00	2	79.77	6	50.05	4	40.22
6	145	332.32	1	58.00	2	84.26	6	50.05	4	40.22
年 別	近 隣		地 区		広 場		街 区		都 市 緑 地	
	公園数	開設面積	公園数	開設面積	公園数	開設面積	公園数	開設面積	公園数	開設面積
令和2年	6	15.26	1	3.40	3	0.72	84	23.75	37	50.43
3	6	15.26	1	3.40	3	0.72	84	23.75	37	50.41
4	6	15.26	1	3.40	3	0.72	84	23.75	37	50.41
5	6	15.26	1	3.40	3	0.72	84	23.75	37	50.41
6	6	15.26	1	3.40	3	0.72	84	23.60	38	56.81

資料：公園緑地課

12 水道・ガス

131 水道の需要状況

(単位：m³，千円)

年 度 別	配 水 量	給水戸数	給水人口	給水栓数	水 道 料 金		普及率(%)
					年間収入	10 m ³ 当たり 平均料金(円)	
令和 2 年度	32,371,111	135,486	267,198	138,567	5,641,204	1,942	99.4
3	32,451,190	137,137	268,020	140,141	5,672,985	1,971	99.4
4	32,420,064	138,882	266,778	141,841	5,659,684	1,982	99.4
5	32,271,541	139,421	265,499	142,285	5,636,981	1,991	99.4
6	32,054,431	140,218	264,009	143,059	5,636,586	1,995	99.4

注) 水道料金は税込の金額です。

資料：水道総務課

132 用途別給水量

(単位：m³)

年 度 別	総 数	一 般 用	湯屋営業用
令和 2 年度	29,051,368	29,051,368	—
3	28,787,895	28,787,895	—
4	28,556,416	28,556,416	—
5	28,309,557	28,309,557	—
6	28,260,214	28,260,214	—

資料：水道総務課

- 注) 1 一般用とは、湯屋営業用以外の用に水道を使用する場合をいいます。
 2 湯屋営業用とは、一般の公衆浴場営業の用に水道を使用する場合をいいます。

133 ガス消費量の状況

(単位：m³)

年 別	総 数		家 庭 用		商 業 用		工 業 用		その他	
	供給戸数	消費量	供給戸数	消費量	供給戸数	消費量	供給戸数	消費量	供給戸数	消費量
令和 2 年	41,163	19,293,602	37,977	10,152,931	2,509	5,002,917	23	997,210	654	3,140,544
3	40,963	20,267,748	37,807	10,140,887	2,481	4,635,965	27	2,243,760	648	3,247,136
4	40,977	21,119,180	37,845	9,937,162	2,462	4,446,058	27	3,350,849	643	3,385,111
5	41,166	20,478,298	38,060	8,855,899	2,445	4,483,488	28	3,703,272	633	3,435,639
6	43,332	23,888,171	40,161	8,637,228	2,506	4,815,408	34	6,892,695	631	3,542,840

注) 1 基準日は、12月31日現在です。資料：東部ガス㈱茨城支社

2 工業用消費量は、旧岩間町及び茨城町の工業団地の一部に供給しているものを除いてあります。

13 運輸・通信

134 市内各駅乗降客数

(1) J R

(単位：人)

年 度 別	水 戸 駅			赤 塚 駅		
	乗 客	(内)定期	1 日平均 乗車人員	乗 客	(内)定期	1 日平均 乗車人員
令和 2 年度	8,093,875	…	22,175	1,711,850	…	4,690
3	8,337,695	…	22,843	1,818,795	…	4,983
4	9,183,765	…	25,161	1,989,250	…	5,450
5	9,786,108	…	26,738	2,109,990	…	5,765
6	9,934,570	…	27,218	2,113,715	…	5,791

(単位：人)

年 度 別	内 原 駅		
	乗 客	(内)定期	1 日平均 乗車人員
令和 2 年度	760,295	…	2,083
3	770,515	…	2,111
4	825,265	…	2,261
5	854,976	…	2,336
6	880,745	…	2,413

資料：東日本旅客鉄道㈱水戸支社

注) 各駅の乗客数は、「1 日平均乗車人員」に日数を乗じた数です。

(2) 鹿島臨海鉄道

(単位：人)

年 度 別	水 戸 駅				東 水 戸 駅			
	乗 客	(内)定期	降 客	1 日平均 乗車人員	乗 客	(内)定期	降 客	1 日平均 乗車人員
令和 2 年度	516,307	327,917	509,649	1,415	19,312	10,804	21,849	53
3	554,078	350,358	553,599	1,518	22,183	12,541	23,896	61
4	630,272	365,594	630,609	1,727	25,107	13,088	24,927	69
5	689,127	397,819	667,260	1,888	22,642	15,402	25,812	62
6	697,778	406,120	683,543	1,906	24,227	16,489	29,048	66

(単位：人)

年 度 別	常 澄 駅			
	乗 客	(内)定期	降 客	1 日平均 乗車人員
令和 2 年度	109,794	82,432	107,485	301
3	112,198	83,179	109,163	307
4	115,757	84,358	114,690	317
5	116,616	92,724	119,275	319
6	126,010	95,117	120,234	344

資料：鹿島臨海鉄道㈱

135 自動車登録車輦台数

各年度3月31日現在

種 別	区 分	総 数		自 家 用		営 業 用	
		令和5年度	令和6年度	令和5年度	令和6年度	令和5年度	令和6年度
総	数	156,736	161,887	152,287	157,354	4,449	4,533
貨	物 用	19,757	19,731	17,073	16,946	2,684	2,785
普	通 車	6,803	6,783	4,616	4,557	2,187	2,226
小	型 車	12,602	12,524	12,377	12,308	225	216
被	け ん い ん 車	352	424	80	81	272	343
乗	合 用	655	640	227	220	428	420
普	通 車	434	428	54	51	380	377
小	型 車	221	212	173	169	48	43
乗	用	131,769	131,665	131,308	131,203	461	462
普	通 車	69,692	71,128	69,505	70,950	187	178
小	型 車	62,077	60,537	61,803	60,253	274	284
特	殊 用 途 車	4,555	4,570	3,679	3,705	876	865
特	種 用 途 車	4,065	4,094	3,189	3,229	876	865
大	型 特 殊 車	490	476	490	476	－	－

資料：関東運輸局茨城運輸支局

136 軽自動車課税車輦台数

各年4月1日現在

年 別	総 数	原動機付 自 転 車	軽 自 動 車				小型特殊 自 動 車	二輪の小型 自 動 車
			二 輪	三 輪	四 輪			
					貨 物	乗 用		
令和 2 年	91,394	9,525	3,149	2	16,581	55,915	2,008	4,214
3	92,192	9,306	3,256	2	16,422	56,629	2,244	4,333
4	92,956	9,340	3,438	1	16,482	56,743	2,412	4,540
5	94,479	9,353	3,527	1	16,601	57,733	2,480	4,784
6	94,585	9,212	3,598	1	16,671	57,559	2,564	4,980

資料：市民税課

137 郵便施設数

年 別	郵便局		
	総 数	直 営 局	簡 易 郵 便 局
令和 2 年	36	34	2
3	36	34	2
4	36	34	2
5	36	34	2
6	36	34	2

資料：日本郵便(株)関東支社

138 加入電話・公衆電話数

各年度 3 月 31 日現在

年 度 別	総 数	加入電話			公衆電話
			事務用	住宅用	
令和2年度	39,883	39,480	12,642	26,838	403
3	37,303	36,915	11,818	25,097	388
4	34,448	34,113	10,815	23,298	335
5	31,787	31,487	9,816	21,671	300
6	29,687	29,424	9,130	20,294	263

注) 加入電話は、ISDN回線を含みます。

資料：NTT東日本茨城支店

14 行 政

139 歴代市長

令和6年4月1日現在

代 位	氏 名	就任年月日	退任年月日
初 代	服 部 正 義	明治22. 5. 10	明治25. 12. …
2 代	小 宅 時 正	〃 26. 1. …	〃 31. 12. 25
3 代	酒 泉 温 忠	〃 32. 3. …	〃 38. 3. 1
4 代	床 井 弘	〃 38. 3. …	〃 39. 11. 13
5 代	原 百 之	〃 39. 11. 13	大正 3. 5. …
6 代	川 田 久 喜	大正 3. 5. 18	〃 12. 2. 3
7 代	山 崎 猛	〃 12. 5. 28	〃 13. 6. 14
8 代	鈴 木 文 次 郎	〃 13. 8. 12	昭和 7. 8. 11
9 代	中 崎 俊 秀	昭和 7. 8. 12	〃 16. 6. 14
10 代	名 越 時 中	〃 16. 9. 16	〃 17. 3. 3
11 代	渡 辺 覚 造	〃 17. 10. 14	〃 21. 4. 23
12 代	風 戸 元 愛	〃 21. 6. 14	〃 22. 11. 5
13 代	山 本 敏 雄	〃 22. 12. 9	〃 42. 11. 19
14 代	木 村 傳 兵 衛	〃 42. 11. 20	〃 47. 6. 13
15 代	和 田 祐 之 介	〃 47. 7. 30	〃 59. 7. 29
16 代	佐 川 一 信	〃 59. 7. 30	平成 5. 8. 31
17 代	岡 田 広	平成 5. 10. 17	〃 15. 3. 20
18 代	加 藤 浩 一	〃 15. 4. 27	〃 23. 5. 28
19 代	高 橋 靖	〃 23. 5. 29	在 任 中

資料：人事課

140 市職員数

各年4月1日現在

年 別	総 数	市長部局職員	教育委員会 事務局及び 学 校 職 員	議 会 事 務 局 並びにその他の 事 務 局 職 員	上 下 水 道 局 員 職	消 防 職 員
令和2年	2,104	1,195	347	40	171	351
3	2,072	1,173	334	39	177	349
4	2,074	1,330	183	38	180	343
5	2,072	1,339	175	38	178	342
6	2,051	1,323	167	38	179	344

注) 職員数には、休職者、派遣勤務者及び再任用短時間職員を含みます。

資料：人事課

141 部局別職員数

令和6年4月1日現在

部・課名					職員数
市	長	公	室		54
秘		書		課	5
政	策	企	画	課	14
交	通	政	策	課	7
デ	ジ	イ	ノ	ベ	シ
ミ	タ	ノ	イ	ン	ン
	と	の	魅	力	発
					信
					課
					室
					3
総		務		部	102
総	務	法	制	課	9
行	政	経	営	課	7
人		事		課	17
財	産	活	用	課	18
市		民		課	36
	赤	塚	出	張	6
	常	澄	出	張	3
	内	原	出	張	4
	パ	ス	ポ	セ	タ
					一
					2
財		務		部	138
財		政		課	11
契	約	検	査	課	20
市				課	28
資	民		税	課	35
収	産		税	課	44
		税			
市	民	協	働	部	98
市	民	生	活	課	11
	市	セ	ン	タ	35
防	災	・	危	機	管
生					理
文	活	安	全		課
ス	化	交	流		課
体	ポ	一	ツ		課
男	育	施	設	整	備
	女	平	等	参	画
					課
					4
生	活	環	境	部	140
環	境	保	全	課	11
衛	生	事	業	課	27
ご	み	減	量	課	7
廃	棄	物	対	策	12
清	掃	事	務	所	83
福		祉		部	158
福	祉	総	務	課	12
生	活	福	祉	課	65
障	害	福	祉	課	21
高	齢	福	祉	課	28
福	祉	福	祉	課	11
介	護	指	導	課	21
		保	険	課	
こ	ど	も	部		188
こ	ど	も	政	策	課
子	育	て	支	援	課
幼	児	保	育	課	141

部・課名					職員数
保健医療部					125
保健	健康	総務	衛生	課	17
保健	健康	衛生	衛生	課	27
保健	健康	保健	保健	課	24
保健	健康	保健	保健	課	26
保健	健康	保健	保健	課	31
産業経済部					74
商観		工		課	12
農		光		課	14
農		政		課	18
農	業	環	整	備	11
農	産	振	興	課	12
公	設	方	卸	売	7
建設部					136
建	設	計	画	課	15
道	路	管	理	課	16
道	路	建	設	課	17
生	活	道	整	備	16
河	川	都	排	水	14
建		市		課	23
土	木	補	事	務	27
内	原	建	設	所	8
都市計画部					82
都	市	計	画	課	13
	景	観		室	4
建	築	指	導	課	15
	開	発	指	導	6
公	園	緑	地	課	16
	千	波	管	理	4
市	街	地	整	備	7
	東	前	地	区	5
	内	原	駅	南	3
住	宅	政	策	課	9
会計課					8
部長・公室長					11
副部長・税務事務所長・会計管理者・参事・技監等					9
市長部局計					1,323
その他の部局	議	会	事	務	15
	監	査	委	員	8
	選	挙	管	理	4
	農	業	委	員	11
	教	育	委	員	167
	消		防		344
	上	下	水	道	179
その他の部局計					728
総計					2,051

資料：人事課

注) 職員数には、休職者、派遣勤務者及び再任用短時間職員を含みます。

142 水戸市行政組織図

[市長部局]

令和6年4月1日現在

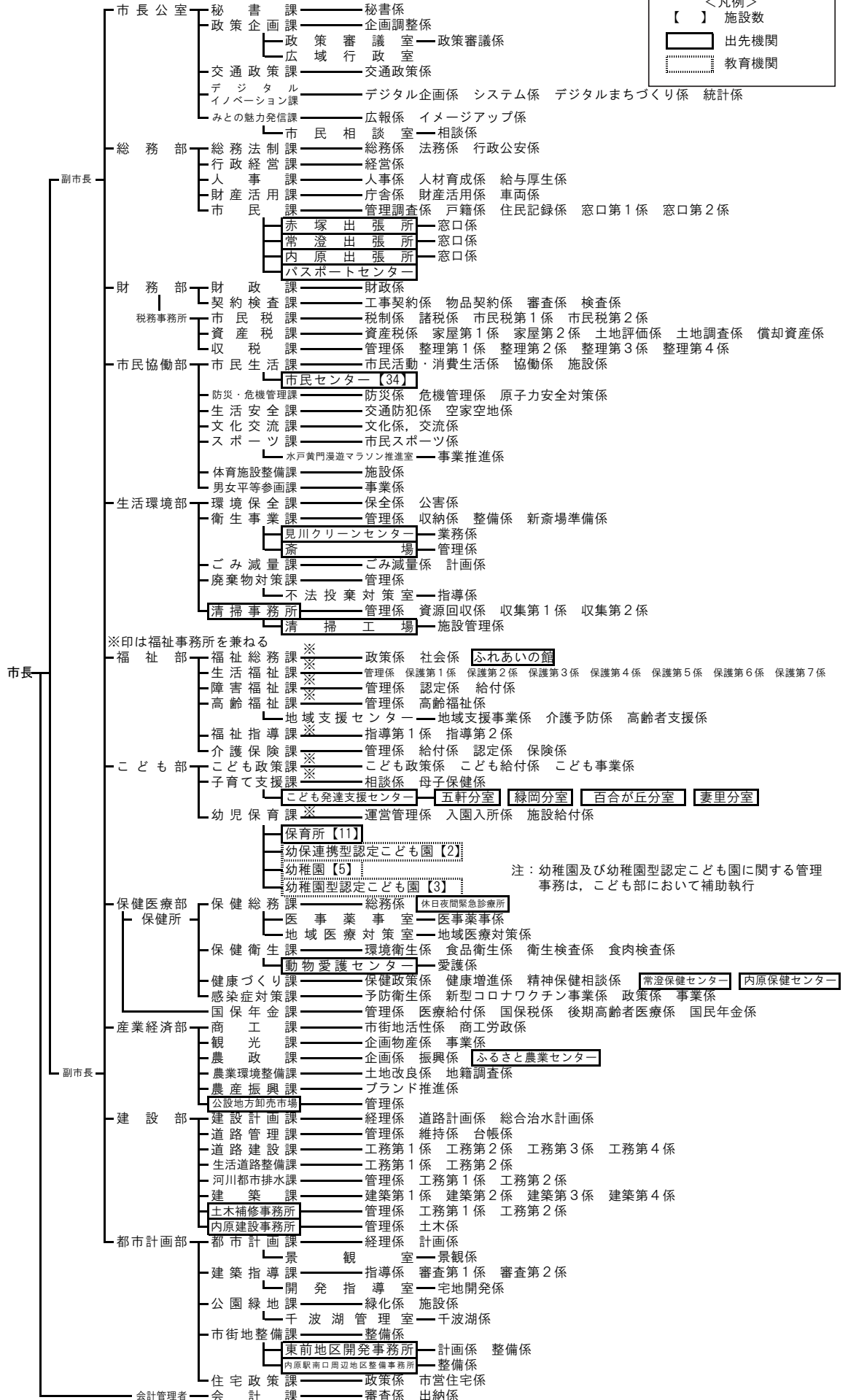
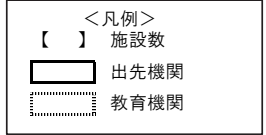

[消 防]

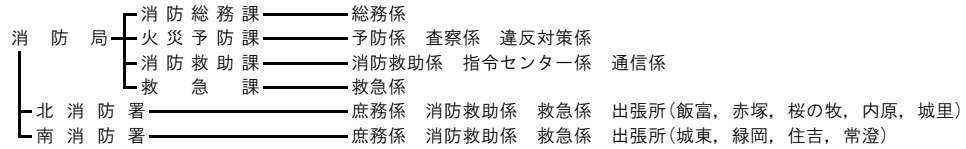

[上下水道局]

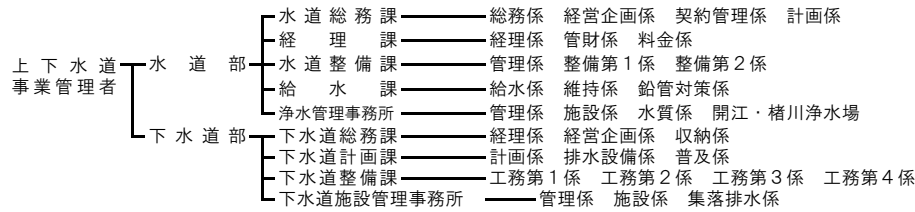

[教育委員会]

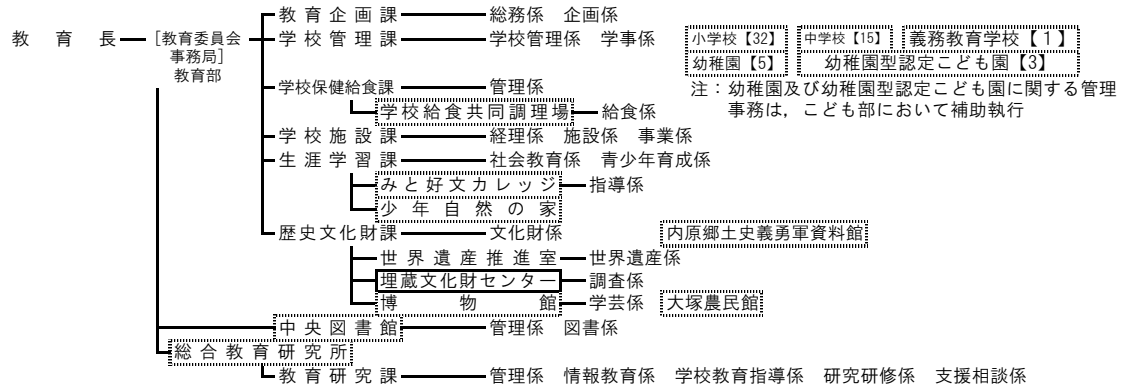

[選挙管理委員会]

選挙管理委員会事務局 — 選挙係

[公平委員会]

[監査委員]

監 査 委 員 事 務 局 — 監査係

[農業委員会]

農 業 委 員 会 事 務 局 — 調査広報係 農政係 農地係

[固定資産評価審査委員会]

[議会]

議 会 事 務 局

- 総 務 課 — 庶務係
- 議 事 課 — 議事係 法制調査係

【組織数】 1局18部3事務所87課12室258係140施設

143 歴代議長

令和7年6月5日現在

議長				議長			
代	氏名	就任年月	退任年月	代	氏名	就任年月	退任年月
初	村田正孝	明 22. 5	明 28. 4	41	大沢千代吉	昭 58. 5	昭 60. 6
2	西野元聿	明 28. 4	明 28. 4	42	大槻栄寿	昭 60. 6	昭 62. 4
3	河村正俊	明 28. 4	明 28. 12	43	加藤一嘉	昭 62. 5	平 1. 6
4	栗田彦六	明 29. 1	明 31. 4	44	福島辰三	平 1. 6	平 3. 4
5	飯村 彝	明 31. 4	明 32. 4	45	中村善次郎	平 3. 5	平 5. 6
6	西垣正吉	明 32. 4	明 32. 12	46	綿引喜男	平 5. 6	平 7. 4
7	鈴木菊太郎	明 33. 1	明 37. 4	47	松本勝久	平 7. 5	平 9. 6
8	板垣信有	明 37. 4	明 38. 12	48	森 富士夫	平 9. 6	平 11. 4
9	小沢一郎	明 39. 1	明 39. 12	49	高橋丈夫	平 11. 5	平 13. 6
10	小林元茂	明 40. 1	明 40. 4	50	須能昭一	平 13. 6	平 15. 4
11	鈴木鍊平	明 40. 4	明 42. 12	51	小坪和男	平 15. 5	平 17. 3
12	小林元茂	明 43. 1	明 44. 12	52	小松崎常則	平 17. 3	平 19. 4
13	鈴木文次郎	明 45. 1	明 45. 4	53	伊藤充朗	平 19. 5	平 21. 6
14	小沼 操	明 45. 4	大 1. 12	54	袴塚孝雄	平 21. 6	平 23. 5
15	秋山誠明	大 2. 1	大 10. 4	55	渡辺政明	平 23. 6	平 25. 6
16	小林元茂	大 10. 4	大 14. 3	56	田口文明	平 25. 6	平 27. 5
17	師岡廉治	大 14. 4	昭 4. 4	57	村田進洋	平 27. 6	平 29. 6
18	島村次男	昭 4. 4	昭 8. 4	58	村田進洋	平 29. 6	平 30. 6
19	鈴木剛次郎	昭 8. 4	昭 14. 9	59	田口米蔵	平 30. 6	令 1. 5
20	秋元 正	昭 14. 10	昭 16. 5	60	安藏 栄	令 1. 6	令 2. 10
21	木村五郎	昭 16. 8	昭 18. 9	61	内藤丈男	令 2. 10	令 3. 3
22	風戸元愛	昭 18. 12	昭 21. 5	62	須田浩和	令 3. 3	令 5. 5
23	伊藤建之助	昭 21. 5	昭 26. 4	63	大津亮一	令 5. 6	令 7. 6
24	海野龍夫	昭 26. 5	昭 27. 7	64	松本勝久	令 7. 6	在任中
25	金沢正安	昭 27. 7	昭 28. 11				
26	菊池 林	昭 28. 11	昭 30. 4				
27	遠山 勇	昭 30. 5	昭 34. 3				
28	田沢重男	昭 34. 5	昭 36. 4				
29	渡辺源四郎	昭 36. 5	昭 37. 7				
30	皆川勝男	昭 37. 7	昭 38. 4				
31	和知忠雄	昭 38. 5	昭 40. 6				
32	安達勝次郎	昭 40. 6	昭 42. 4				
33	鯉淵 尋	昭 42. 5	昭 44. 5				
34	吉岡長吉	昭 44. 5	昭 46. 4				
35	神谷源水	昭 46. 5	昭 48. 6				
36	川嶋松之介	昭 48. 6	昭 50. 4				
37	木村 寛	昭 50. 5	昭 52. 6				
38	谷津陸夫	昭 52. 6	昭 54. 4				
39	常井成一郎	昭 54. 5	昭 56. 6				
40	小林一彦	昭 56. 6	昭 58. 4				

資料：議会事務局

144 歴代副議長

令和7年6月5日現在

副 議 長				副 議 長			
代	氏 名	就 任 年 月	退 任 年 月	代	氏 名	就 任 年 月	退 任 年 月
初	大高 織右衛門	明 22. 5	明 25. 4	41	大 貫 信 雄	昭 44. 5	昭 46. 4
2	西 野 元 隼	明 25. 4	明 28. 4	42	佐々木 伝三郎	昭 46. 5	昭 48. 6
3	飯 村 彝	明 28. 4	明 28. 12	43	住 谷 誓 一	昭 48. 6	昭 50. 4
4	水 谷 藤 助	明 29. 1	明 31. 4	44	中 村 善次郎	昭 50. 5	昭 52. 6
5	小岩井 兼 光	明 31. 4	明 32. 12	45	宮 田 武 雄	昭 52. 6	昭 54. 4
6	臼 井 義 賢	明 33. 1	明 34. 4	46	大 沢 千代吉	昭 54. 5	昭 56. 6
7	岡 部 求 一	明 34. 4	明 35. 12	47	枝 川 浩 久	昭 56. 6	昭 58. 4
8	金子八郎右衛門	明 36. 1	明 36. 12	48	綿 引 敬	昭 58. 5	昭 60. 6
9	鈴 木 鍊 平	明 37. 1	明 37. 4	49	加 藤 浩 一	昭 60. 6	昭 61. 12
10	大 貫 寅 吉	明 37. 4	明 38. 12	50	亀 山 克之丞	昭 61. 12	昭 62. 4
11	鈴 木 鍊 平	明 39. 1	明 40. 4	51	小 沢 一 郎	昭 62. 5	平 1. 6
12	小松崎 孝 重	明 40. 4	明 42. 12	52	綿 引 喜 男	平 1. 6	平 3. 4
13	鈴 木 文次郎	明 43. 1	明 44. 12	53	小田木 保 男	平 3. 5	平 4. 11
14	小 沼 操	明 45. 1	明 45. 4	54	榎 澤 誠 一	平 4. 12	平 5. 6
15	大 津 金兵衛	明 45. 4	大 1. 12	55	三田寺 弘	平 5. 6	平 6. 6
16	村 田 博	大 2. 1	大 6. 4	56	友 部 明	平 6. 6	平 7. 4
17	原 寛	大 6. 4	大 10. 4	57	大 縄 敬 二	平 7. 5	平 9. 6
18	菊 池 源一郎	大 10. 4	昭 4. 4	58	緑 川 賢 次	平 9. 6	平 11. 4
19	小 泉 辰 寿	昭 4. 4	昭 5. 12	59	伊 藤 充 朗	平 11. 5	平 13. 6
20	高 橋 一 郎	昭 6. 1	昭 12. 4	60	田 口 文 明	平 13. 6	平 15. 4
21	伊 藤 建之助	昭 12. 4	昭 14. 9	61	渡 辺 政 明	平 15. 5	平 17. 6
22	金 子 一	昭 14. 10	昭 15. 8	62	田 山 知賀子	平 17. 6	平 19. 4
23	桜 井 末 男	昭 15. 10	昭 16. 5	63	内 藤 丈 男	平 19. 5	平 21. 6
24	遠 山 勇	昭 16. 8	昭 18. 10	64	雨 谷 精 一	平 21. 6	平 23. 5
25	伊 藤 建之助	昭 18. 12	昭 21. 5	65	須 田 浩 和	平 23. 6	平 25. 6
26	江 幡 保	昭 21. 5	昭 22. 4	66	藤 田 精 治	平 25. 6	平 25. 11
27	小田部利左衛門	昭 22. 5	昭 23. 6	67	五十嵐 博	平 25. 11	平 27. 5
28	加 納 賢次郎	昭 23. 6	昭 24. 3	68	小 室 正 己	平 27. 6	平 29. 6
29	遠 山 勇	昭 24. 3	昭 26. 4	69	木 本 信太郎	平 29. 6	平 30. 6
30	三 木 隆太郎	昭 26. 5	昭 27. 6	70	木 本 信太郎	平 30. 6	令 1. 5
31	遠 山 勇	昭 27. 7	昭 28. 11	71	黒 木 勇	令 1. 6	令 3. 6
32	久保田 今朝武	昭 28. 11	昭 30. 4	72	大 津 亮 一	令 3. 6	令 5. 5
33	福 田 彦衛門	昭 30. 5	昭 32. 5	73	高 倉 富士男	令 5. 6	令 7. 6
34	渡 辺 源四郎	昭 32. 6	昭 34. 4	74	綿 引 健	令 7. 6	在 任 中
35	伊 藤 栄 一	昭 34. 5	昭 36. 5				
36	和 知 忠 雄	昭 36. 5	昭 37. 6				
37	安 達 勝次郎	昭 37. 7	昭 38. 4				
38	種 田 六 郎	昭 38. 5	昭 40. 6				
39	渡 辺 源四郎	昭 40. 6	昭 42. 4				
40	秋 山 友 蔵	昭 42. 5	昭 44. 5				

資料：議会事務局

145 市議会党派別議員数

各年5月1日現在

年 別	条 定	例 数	現 員	公明党	自 由 民 主 党	日 本 共 産 党	立 憲 民 主 党	国 民 民 主 党	日 本 維 新 の 会	参政党	社 会 民 主 党	無所属
令和2年		28	28	5	3	3	2	—	—	—	1	14
3		28	28	5	3	3	2	1	—	—	—	14
4		28	28	5	3	3	2	1	—	—	—	14
5		28	28	5	4	3	3	1	1	1	—	10
6		28	28	5	4	3	3	1	1	1	—	10

資料：議会事務局

146 市議会本会議開催回数，議案等付議件数及び請願・陳情件数

各年12月31日現在

令和2年12月31日現在

年 別	開 催 回 数			会議日数	付 議 件 数				請 願	陳 情
	計	定例会	臨時会		計	市長提出	議員提出	そ の 他		
令和2年	8	4	4	24	315	266	26	23	4	4
3	5	4	1	23	258	215	19	24	2	6
4	6	4	2	22	236	191	29	16	1	8
5	4	4	—	23	279	214	28	37	4	17
6	5	4	1	21	245	199	29	17	3	5

注) 付議件数のうち、「その他」は選挙を含みます。

資料：議会事務局

147 市議会常任委員会の状況

各年12月31日現在

年 別	総務環境委員会		文教福祉委員会		産業消防(産業水道)委員会※		建設企業(都市建設)委員会※	
	定 数	開催日数	定 数	開催日数	定 数	開催日数	定 数	開催日数
令和2年	7	25	7	26	7	26	7	22
3	7	24	7	25	7	24	7	22
4	7	23	7	24	7	23	7	21
5	7	21	7	22	7	20	7	20
6	7	22	7	24	7	21	7	22

注) 令和2年3月に、産業水道委員会を産業消防委員会に、都市建設委員会を建設企業委員会にそれぞれ名称変更しました。

資料：議会事務局

148 選挙人名簿登録者数

各年9月1日現在

年 別	総 数	男	女
令和2年	226,231	109,912	116,319
3	226,631	110,096	116,535
4	226,481	110,118	116,363
5	225,701	109,785	115,916
6	225,024	109,484	115,540

資料：選挙管理委員会事務局

149 投票区別選挙人名簿登録者数

令和6年9月1日現在

投票区	投票所	男	女	計	投票区	投票所	男	女	計
第1投票区	三の丸市民センター	2,145	2,097	4,242	第40投票区	上国井町公民館	319	322	641
第2投票区	南町自由広場M-SPOスタジオ	957	949	1,906	第41投票区	国田市民センター	287	294	581
第3投票区	みと文化交流プラザ	1,160	1,258	2,418	第42投票区	田谷町田園都市センター	362	387	749
第4投票区	水戸市立五軒小学校	1,270	1,344	2,614	第43投票区	旧柳河連絡所	479	532	1,011
第5投票区	新荘市民センター	1,664	1,777	3,441	第44投票区	茨城県建設技術管理センター	760	778	1,538
第6投票区	茨城県立青少年会館	1,132	1,227	2,359	第45投票区	石川市民センター	2,644	2,788	5,432
第7投票区	常磐市民センター	3,610	3,923	7,533	第46投票区	城東市民センター	474	487	961
第8投票区	堀原市民センター	2,048	2,208	4,256	第47投票区	総合教育研究所	4,793	4,840	9,633
第9投票区	水戸市立石川小学校	1,716	1,851	3,567	第48投票区	双葉台市民センター	1,693	2,012	3,705
第10投票区	水戸市立第三中学校	1,979	2,167	4,146	第49投票区	河和田住宅第2集会所	569	834	1,403
第11投票区	水戸市立浜田小学校	2,184	2,328	4,512	第50投票区	水戸市立千波小学校	2,058	2,193	4,251
第12投票区	水戸市立城東小学校	1,519	1,658	3,177	第51投票区	西割会館	1,443	1,447	2,890
第13投票区	若宮団地集会所	599	761	1,360	第52投票区	飯富町中央生活改善センター	315	312	627
第14投票区	上大野市民センター	797	874	1,671	第53投票区	旧双葉台幼稚園	1,291	1,471	2,762
第15投票区	酒門市民センター	3,950	4,070	8,020	第54投票区	吉田市民センター	2,044	2,200	4,244
第16投票区	吉沢市民センター	4,173	4,258	8,431	第55投票区	下大野一区新農村集落センター	300	290	590
第17投票区	水戸市立吉田小学校	3,691	3,771	7,462	第56投票区	小泉集落センター	346	328	674
第18投票区	水戸市役所	4,628	4,044	8,672	第57投票区	水戸市立常澄中学校	404	425	829
第19投票区	県立水戸ろう学校	2,671	2,895	5,566	第58投票区	稲荷第二市民センター	1,351	1,450	2,801
第20投票区	緑岡市民センター	4,015	4,471	8,486	第59投票区	東前コミュニティセンター	1,508	1,553	3,061
第21投票区	寿市民センター	4,157	4,440	8,597	第60投票区	常澄庁舎	522	554	1,076
第22投票区	小吹町農村集落センター	871	931	1,802	第61投票区	島田集落センター	205	206	411
第23投票区	見川市民センター	4,868	5,368	10,236	第62投票区	大場市民センター	493	486	979
第24投票区	水戸市立梅が丘小学校	3,130	3,581	6,711	第63投票区	下入野区民館	370	378	748
第25投票区	水戸市立河和田小学校	1,777	1,897	3,674	第64投票区	見和市民センター	2,360	2,641	5,001
第26投票区	報徳農村集落センター	488	517	1,005	第65投票区	鯉淵市民センター	771	831	1,602
第27投票区	水戸市立赤塚中学校	2,694	2,928	5,622	第66投票区	万蔵寺集落センター	315	317	632
第28投票区	上中妻市民センター	2,393	2,699	5,092	第67投票区	一の跡ふるさとコミュニティセンター	258	258	516
第29投票区	谷津公民館	101	95	196	第68投票区	下野集落センター	578	537	1,115
第30投票区	さわやかふれあいセンター	103	87	190	第69投票区	杉崎ふるさとコミュニティセンター	679	713	1,392
第31投票区	山根市民センター	145	161	306	第70投票区	JA水戸内原支店	895	988	1,883
第32投票区	開江町コミュニティセンター	818	862	1,680	第71投票区	内原庁舎	1,257	1,301	2,558
第33投票区	田野町中央生活改善センター	132	134	266	第72投票区	小林ふるさとコミュニティセンター	374	375	749
第34投票区	渡里市民センター	4,065	4,030	8,095	第73投票区	妻里市民センター	752	790	1,542
第35投票区	水戸市立第五中学校	1,572	1,668	3,240	第74投票区	赤尾関集落センター	218	197	415
第36投票区	茨城大学	1,132	1,088	2,220	第75投票区	あすなろの郷	265	136	401
第37投票区	坏公民館	357	357	714					
第38投票区	成沢本郷集会所	212	215	427					
第39投票区	飯富市民センター	809	900	1,709					
					総計		109,484	115,540	225,024

資料：選挙管理委員会事務局

150 各種選挙投票状況

(単位：人，％)

執行年月日	当日の有権者			投票者数			投票率		
	総数	男	女	総数	男	女	総数	男	女
衆議院議員（小選挙区選出 茨城県第1区）									
H17. 9.11	198,524	96,069	102,455	121,642	58,783	62,859	61.27	61.19	61.35
H21. 8.30	202,806	97,957	104,849	131,210	64,148	67,062	64.70	65.49	63.96
H24.12.16	205,985	99,704	106,281	114,376	56,731	57,645	55.53	56.90	54.24
H26.12.14	207,614	100,518	107,096	108,069	53,640	54,429	52.05	53.36	50.82
H29.10.22	213,114	103,317	109,797	103,783	51,481	52,302	48.70	49.83	47.64
R 3.10.31	213,164	103,344	109,820	106,471	52,622	53,849	49.95	50.92	49.03
R 6.10.27	224,400	109,059	115,341	111,154	54,934	56,220	49.53	50.37	48.74
衆議院議員（小選挙区選出 茨城県第2区）									
H17. 9.11	12,349	6,136	6,213	8,199	4,029	4,170	66.39	65.66	67.12
H21. 8.30	12,259	6,094	6,165	8,450	4,185	4,265	68.93	68.67	69.18
H24.12.16	12,418	6,145	6,273	7,399	3,724	3,675	59.58	60.60	58.58
H26.12.14	12,620	6,244	6,376	6,859	3,421	3,438	54.35	54.79	53.92
H29.10.22	12,991	6,455	6,536	6,528	3,225	3,303	50.25	49.96	50.54
R 3.10.31	12,956	6,438	6,518	6,635	3,357	3,278	51.21	52.14	50.29
衆議院議員（比例代表選出）									
H 8.10.20	188,203	91,295	96,908	97,970	48,140	49,830	52.06	52.73	51.42
H12. 6.25	193,043	93,680	99,363	105,256	51,778	53,478	54.52	55.27	53.82
H15.11. 9	197,111	95,324	101,787	104,974	51,487	53,487	53.26	54.01	52.55
H17. 9.11	210,986	102,257	108,729	129,869	62,834	67,035	61.55	61.45	61.65
衆議院議員（比例代表選出 茨城県第1区）									
H21. 8.30	202,806	97,957	104,849	131,184	64,132	67,052	64.68	65.47	63.95
H24.12.16	205,985	99,704	106,281	114,368	56,725	57,643	55.52	56.89	54.24
H26.12.14	207,614	100,518	107,096	108,061	53,636	54,425	52.05	53.36	50.82
H29.10.22	213,114	103,317	109,797	103,785	51,482	52,303	48.70	49.83	47.64
R 3.10.31	213,164	103,344	109,820	106,466	52,620	53,846	49.95	50.92	49.03
R 6.10.27	224,400	109,059	115,341	111,156	54,934	56,222	49.53	50.37	48.74
衆議院議員（比例代表選出 茨城県第2区）									
H21. 8.30	12,259	6,094	6,165	8,449	4,185	4,264	68.92	68.67	69.16
H24.12.16	12,418	6,145	6,273	7,399	3,724	3,675	59.58	60.60	58.58
H26.12.14	12,620	6,244	6,376	6,859	3,421	3,438	54.35	54.79	53.92
H29.10.22	12,991	6,455	6,536	6,528	3,225	3,303	50.25	49.96	50.54
R 3.10.31	12,956	6,438	6,518	6,635	3,357	3,278	51.21	52.14	50.29
最高裁判所裁判官国民審査（茨城県第1区）									
H17. 9.11	198,524	96,069	102,455	119,780	57,903	61,877	60.34	60.27	60.39
H21. 8.30	202,673	97,898	104,775	127,505	62,386	65,119	62.91	63.73	62.15
H24.12.16	205,850	99,644	106,206	110,364	54,936	55,428	53.61	55.13	52.19
H26.12.14	207,492	100,466	107,026	106,016	52,622	53,394	51.09	52.38	49.89
H29.10.22	212,991	103,273	109,718	103,508	51,318	52,190	48.60	49.69	47.57
R 3.10.31	213,040	103,298	109,742	106,200	52,446	53,754	49.85	50.77	48.98
R 6.10.27	224,400	109,059	115,341	111,048	54,855	56,193	49.49	50.30	48.72
最高裁判所裁判官国民審査（茨城県第2区）									
H21. 8.30	12,249	6,090	6,159	8,282	4,103	4,179	67.61	67.37	67.85
H24.12.16	12,411	6,144	6,267	7,193	3,632	3,561	57.96	59.11	56.82
H26.12.14	12,614	6,243	6,371	6,779	3,385	3,394	53.74	54.22	53.27
H29.10.22	12,983	6,452	6,531	6,520	3,220	3,300	50.22	49.91	50.53
R 3.10.31	12,948	6,436	6,512	6,631	3,353	3,278	51.21	52.10	50.34
参議院議員（選挙区選出）									
H16. 7.11	197,786	95,609	102,177	100,216	48,965	51,251	50.67	51.21	50.16
H19. 7.29	213,318	103,273	110,045	113,507	55,843	57,664	53.21	54.07	52.40
H22. 7.11	216,028	104,489	111,539	120,470	59,045	61,425	55.77	56.51	55.07
H25. 7.21	219,313	106,319	112,994	110,376	54,862	55,514	50.33	51.60	49.13
H28. 7.10	225,886	109,676	116,210	116,236	57,149	59,087	51.46	52.11	50.85
R 1. 7.21	226,028	109,752	116,276	101,730	50,182	51,548	45.01	45.72	44.33
R 4. 7.10	225,981	109,794	116,187	108,795	53,470	55,325	48.11	48.68	47.58

(単位：人，％)

執行年月日	当日の有権者			投票者数			投票率		
	総数	男	女	総数	男	女	総数	男	女
	参議院議員（比例代表選出）								
H16. 7.11	197,684	95,566	102,118	100,203	48,959	51,244	50.69	51.23	50.18
H19. 7.29	213,318	103,273	110,045	113,508	55,848	57,660	53.21	54.08	52.40
H22. 7.11	216,028	104,489	111,539	120,475	59,050	61,425	55.77	56.51	55.07
H25. 7.21	219,313	106,319	112,994	110,379	54,860	55,519	50.33	51.60	49.13
H28. 7.10	225,886	109,676	116,210	116,226	57,147	59,079	51.45	52.11	50.84
R 1. 7.21	226,028	109,752	116,276	101,735	50,187	51,548	45.01	45.73	44.33
R 4. 7.10	225,981	109,794	116,187	108,788	53,471	55,317	48.11	48.68	47.57
	茨城県知事								
H13. 9.16	191,896	92,871	99,025	54,155	26,591	27,564	28.22	28.63	27.84
H17. 9.11	210,138	101,790	108,348	129,575	62,675	66,900	61.57	61.75	61.66
H21. 8.30	213,967	103,432	110,535	139,472	68,228	71,244	65.18	65.96	64.45
H25. 9. 8	218,474	105,841	112,633	66,648	32,892	33,756	30.51	31.08	29.97
H29. 8.27	224,790	109,015	115,775	104,976	50,945	54,031	46.70	46.73	46.67
R 3. 9. 5	225,181	109,234	115,947	78,108	37,729	40,379	34.69	34.54	34.83
	茨城県議会議員（水戸市選挙区）								
H14.12. 8	193,826	93,632	100,194	83,182	39,929	43,253	42.92	42.64	43.17
H18.12.10	199,300	96,327	102,973	91,662	44,174	47,488	45.99	45.86	46.12
H22.12.12	215,469	104,142	111,327	99,936	48,482	51,454	46.38	46.55	46.22
H26.12.14	219,215	106,183	113,032	114,521	56,831	57,690	52.24	53.52	51.04
H30.12. 9	224,909	109,116	115,793	86,533	42,229	44,304	38.47	38.70	38.26
R 4.12.11	224,776	109,087	115,689	84,953	41,482	43,471	37.79	38.03	37.58
	茨城県議会議員（東茨城郡南部選挙区）								
H18.12.10	12,382	6,157	6,225	7,035	3,450	3,585	56.82	56.03	57.59
	水戸市長								
H13.10.14	192,112	92,966	99,146	52,867	25,836	27,031	27.52	27.79	27.26
H15. 4.27	192,684	92,999	99,685	99,508	46,779	52,729	51.64	50.30	52.90
H19. 4.22	208,890	100,848	108,042	111,268	52,689	58,579	53.27	52.25	54.22
H23. 5.29	213,249	102,946	110,303	101,675	48,700	52,975	47.68	47.31	48.03
H27. 4.26	216,448	104,618	111,830	102,876	49,350	53,526	47.53	47.17	47.86
H31. 4.21	221,850	107,427	114,423	100,060	47,908	52,152	45.10	44.60	45.58
R 5. 4.23	221,413	107,264	114,149	94,277	45,115	49,162	42.58	42.06	43.07
	水戸市議会議員								
H11. 4.25	187,412	90,658	96,754	104,405	49,034	55,371	55.71	54.09	57.23
H15. 4.27	192,684	92,999	99,685	99,519	46,782	52,737	51.65	50.30	52.90
H19. 4.22	196,656	94,794	101,862	102,968	48,653	54,315	52.36	51.32	53.32
H23. 5.29	213,249	102,946	110,303	101,678	48,700	52,978	47.68	47.31	48.03
H27. 4.26	216,448	104,618	111,830	102,851	49,341	53,510	47.52	47.16	47.85
H31. 4.21	221,850	107,427	114,423	100,058	47,907	52,151	45.10	44.59	45.58
R 5. 4.23	221,413	107,264	114,149	94,279	45,115	49,164	42.58	42.06	43.07
	水戸市議会議員（旧内原地区）								
H19. 4.22	12,234	6,054	6,180	8,293	4,032	4,261	67.79	66.60	68.95

資料：選挙管理委員会事務局

15 財 政

151 一般会計の歳入歳出決算状況

区 分	令和2年度 決算額	令和3年度 決算額	令和4年度 決算額	令和5年度 決算額
歳 入 合 計	156,934,743	140,927,399	140,902,117	124,603,937
市 税	41,705,493	41,214,248	42,089,956	42,209,656
地 方 譲 与 税	783,561	800,053	801,505	763,826
利 子 割 交 付 金	31,993	25,422	14,394	12,899
配 当 割 交 付 金	153,436	243,254	209,412	245,542
株式等譲渡所得割交付金	213,927	290,222	166,004	274,574
法 人 事 業 税 交 付 金	464,205	797,322	934,605	968,802
地 方 消 費 税 交 付 金	6,148,864	6,693,886	7,023,296	7,026,920
ゴルフ場利用税交付金	61,233	70,662	68,285	69,638
自動車取得税交付金	－	－	868	5,303
環境性能割交付金	55,725	67,985	75,256	79,646
国有提供施設等所在 市町村助成交付金	383	345	300	300
地 方 特 例 交 付 金	297,241	828,065	330,343	328,027
地 方 交 付 税	8,707,824	10,299,653	10,493,908	11,360,131
交通安全対策特別交付金	42,322	39,445	33,972	32,464
分 担 金 及 び 負 担 金	2,060,253	2,136,578	2,109,046	2,135,774
使 用 料 及 び 手 数 料	2,252,348	2,241,478	2,230,596	2,283,296
国 庫 支 出 金	56,143,400	38,359,973	32,604,522	27,961,286
県 支 出 金	8,926,845	8,810,841	9,473,240	8,495,519
財 産 収 入	68,537	143,621	138,692	100,755
寄 附 金	320,970	238,164	299,687	485,419
繰 入 金	1,801,921	225,290	2,089,615	3,426,539
繰 越 金	5,628,853	5,519,389	6,803,776	5,198,962
諸 収 入	2,809,307	3,877,305	3,303,738	3,244,060
市 債	18,256,100	18,004,200	19,607,100	7,894,600
歳 出 合 計	151,415,354	134,123,623	135,703,155	122,062,643
議 会 費	534,510	530,157	511,288	534,577
総 務 費	42,064,476	16,232,376	21,359,499	12,408,705
民 生 費	45,478,378	52,943,159	51,071,568	52,815,430
衛 生 費	12,375,460	12,762,189	10,620,673	10,279,394
労 働 費	47,572	43,824	47,401	49,017
農 林 水 産 業 費	2,458,915	1,811,649	2,312,683	1,344,785
商 工 費	1,880,775	1,713,156	1,758,991	1,176,999
土 木 費	17,483,849	18,331,355	18,600,048	15,920,149
消 防 費	3,905,388	3,936,131	4,865,099	3,993,991
教 育 費	14,603,281	14,237,502	13,818,404	12,870,613
災 害 復 旧 費	564,218	－	－	4,295
公 債 費	10,018,532	11,582,125	10,737,498	10,664,687

注) 各区分の数値は、それぞれ千円未満を四捨五入していますので、合計と合わない場合があります。

(単位：千円)

令和6年度		
決算額	構成比 (%)	前年度対比増減率(%)
128,541,228	100.0	3.2
42,415,842	33.0	0.5
768,557	0.6	0.6
17,529	0.0	35.9
353,830	0.3	44.1
492,430	0.4	79.3
986,953	0.8	1.9
7,469,079	5.8	6.3
67,848	0.0	△ 2.6
—	—	皆減
87,432	0.1	9.8
300	0.0	—
1,540,686	1.2	369.7
13,004,478	10.1	14.5
32,951	0.0	1.5
2,145,219	1.7	0.4
2,334,177	1.8	2.2
28,116,987	21.9	0.6
8,981,702	7.0	5.7
127,778	0.1	26.8
1,100,505	0.9	126.7
2,768,614	2.1	△ 19.2
2,541,294	2.0	△ 51.1
3,364,735	2.6	3.7
9,822,300	7.6	24.4
126,380,048	100.0	3.5
550,506	0.4	3.0
11,246,670	8.9	△ 9.4
54,426,979	43.1	3.1
10,833,937	8.6	5.4
50,094	0.0	2.2
1,257,812	1.0	△ 6.5
1,104,820	0.9	△ 6.1
17,357,815	13.7	9.0
4,111,060	3.3	2.9
14,655,343	11.6	13.9
—	—	—
10,785,011	8.5	1.1

資料：財政課「各会計決算報告書」

152 特別会計の歳入歳出決算状況

区 分	令和 2 年度 決算額		令和 3 年度 決算額	
	歳 入	歳 出	歳 入	歳 出
総 額	54,045,837	51,303,640	55,572,588	51,835,819
国 民 健 康 保 険	22,423,782	21,488,501	23,458,624	21,824,103
公設地方卸売市場事業	1,599,116	1,003,949	1,547,979	898,412
駐 車 場 事 業	176,396	162,478	654,696	637,072
農 業 集 落 排 水 事 業	882,461	847,422	761,078	726,706
東 前 第 二 土 地 区 画 整 理 事 業	219,539	90,229	226,088	131,612
公共用地先行取得事業	170,044	170,044	198,789	198,789
介 護 保 険	24,920,686	23,904,840	25,025,643	23,761,126
介 護 サ ー ビ ス 事 業	51,127	44,638	59,840	43,388
後 期 高 齢 者 医 療	3,592,463	3,589,810	3,620,374	3,613,543
母子父子寡婦福祉資金	10,223	1,730	19,478	1,068

注) 各区分の数値は、それぞれ千円未満を四捨五入していますので、総額と合わない場合があります。

153 企業会計の収支決算状況

区 分		令和 2 年度		令和 3 年度	
		収 入	支 出	収 入	支 出
水道事業会計	収 益 的 収 支	6,529,688	5,487,719	6,616,634	5,674,491
	資 本 的 収 支	1,952,874	4,154,755	1,804,786	4,107,093
下水道事業会計	収 益 的 収 支	9,055,881	8,672,638	8,876,786	8,474,767
	資 本 的 収 支	5,431,187	9,486,424	5,525,753	9,616,796

(単位：千円)

令和4年度 決算額		令和5年度 決算額		令和6年度 決算額	
歳入	歳出	歳入	歳出	歳入	歳出
56,896,940	52,292,497	56,614,565	53,493,725	55,997,738	52,873,246
23,704,527	21,690,006	23,953,392	22,427,183	23,066,286	21,932,348
1,459,269	738,923	1,538,653	921,258	1,360,272	672,734
819,058	770,862	225,434	179,528	139,766	105,197
777,415	749,751	—	—	—	—
257,387	117,343	277,036	195,661	188,541	82,533
208,583	208,583	214,657	214,657	214,157	214,157
25,760,584	24,162,323	26,384,446	25,599,957	26,501,754	25,390,305
76,402	53,422	89,440	63,847	99,370	71,858
3,804,938	3,799,700	3,893,911	3,889,613	4,382,762	4,376,171
28,777	1,585	37,596	2,022	44,831	28,215

資料：財政課「各会計決算報告書」

(単位：千円)

令和4年度		令和5年度		令和6年度	
収入	支出	収入	支出	収入	支出
6,650,479	5,691,177	6,701,933	5,889,145	6,639,797	5,872,086
3,020,897	5,407,931	1,765,893	4,167,994	2,061,891	4,435,497
9,001,411	8,617,331	9,462,513	9,018,221	9,580,094	9,130,907
4,736,356	8,904,937	5,722,239	9,727,023	5,150,795	9,183,196

資料：財政課「公営企業会計決算書」

154 一般会計性質別歳出決算

(単位：千円)

科 目	令和 2 年度 決 算 額	令和 3 年度 決 算 額	令和 4 年度 決 算 額	令和 5 年度 決 算 額	令和 6 年度		
					決 算 額	構 成 比(%)	前年度対比増減率(%)
総 額	151,415,354	134,123,623	135,703,155	122,062,643	126,380,048	100.0	3.5
人 件 費	17,977,168	17,975,096	18,046,247	18,631,122	19,698,409	15.6	5.7
物 件 費	16,040,760	17,455,931	18,502,175	17,380,808	17,984,983	14.2	3.5
維持補修費	457,285	438,155	462,726	462,701	469,906	0.4	1.5
扶 助 費	32,821,212	33,643,795	34,338,038	35,776,557	38,002,163	30.1	6.2
補 助 費 等	35,956,792	15,517,911	12,563,571	12,772,048	11,073,939	8.8	△ 13.0
積 立 金	1,769,910	2,251,166	3,665,163	2,524,280	1,662,232	1.3	△ 34.2
投 資 及 び 出 資 金	4,700	1,200	－	－	－	－	－
貸 付 金	105,600	117,900	126,800	141,000	147,600	0.1	4.7
普 通 建 設 事 業 費	24,447,453	23,827,079	25,785,830	12,292,295	15,005,109	11.9	22.1
災 害 復 旧 事 業 費	564,218	－	－	4,295	－	－	皆減
公 債 費	10,015,060	11,582,082	10,737,250	10,664,659	107,784,990	8.5	1.1
繰 出 金	11,255,197	11,313,310	11,475,356	11,462,789	11,550,715	9.1	0.8

資料：財政課「各会計決算報告書」

注) 各区分の数値は、それぞれ千円未満を四捨五入していますので、総額と合わない場合があります。

155 財政状況

(単位：千円)

区 分	令和 2 年度	令和 3 年度	令和 4 年度	令和 5 年度	令和 6 年度
基準財政収入額	37,499,387	36,343,647	37,661,003	38,679,752	39,058,630
基準財政需要額	44,365,619	45,839,015	47,423,700	49,333,921	51,387,462
財政力指数 (3 か年平均)	0.856	0.831	0.810	0.790	0.780
標準財政規模	59,074,989	62,124,745	60,415,657	61,592,126	62,942,256

資料：財政課

- 注) 1 基準財政収入額とは、地方交付税制度に基づき、地方公共団体の標準的な税収入を算定したものです。
2 基準財政需要額とは、地方交付税制度に基づき、地方公共団体の標準的な行政運営に必要な経費を算定したものです。
3 財政力指数とは、基準財政収入額を基準財政需要額で除して得た数値の3年間の平均値で、数値が大きいほど財政に余裕があるとされます。また、地方交付税の交付基準となる数値でもあり、1を超えると交付税が交付されません。
4 標準財政規模とは、地方公共団体の標準的な一般財源の規模を示すものです。

156 市有財産状況

区 分	令 和 2 年 度 決算年度末現在高	令 和 3 年 度 決算年度末現在高	令 和 4 年 度 決算年度末現在高	令 和 5 年 度 決算年度末現在高	令 和 6 年 度 決算年度末現在高
公 有 財 産					
土 地 (㎡)	7,504,197	7,460,363	7,480,608	7,535,680	7,547,369
建 物 (㎡)	947,429	959,217	991,766	986,115	989,188
立 木 (㎡)	2,909	2,909	2,909	2,909	2,909
物 権 (㎡)	116,432	114,994	114,994	114,839	114,839
有 価 証 券 (千円)	41,410	41,410	41,410	41,410	41,410
出資による権利 (千円)	863,605	865,384	863,991	860,952	859,160
物 品					
重 要 物 品 (件)	837	841	911	977	1,000
車 輜 (台)	269	270	270	273	289
債 権 (千円)	3,406,366	2,564,772	2,593,187	2,583,094	2,656,308
基 金 (千円)	3,987,740	5,984,703	7,539,646	7,237,462	5,731,693

注) 1 物権は地上権です。

2 建物は木造・非木造の総延面積です。

3 基金には、定額資金運用基金を含みます。

4 重要物品は、取得価額が1件100万円以上のものです。

資料：財政課「財産に関する調書」

157 市税の収入状況

(単位：千円)

年 度 科 目		令 和 3 年 度				
		予 算 額	決 算 額		収 入 歩 合	
			調 定 額	収 入 額	対予算 (%)	対調定 (%)
市	税	40,173,055	42,209,364	41,214,248	102.6	97.6
現 年 課 税 分	滞 納 繰 越 分	39,454,672	41,050,597	40,694,664	103.1	99.1
1 市 民 税		718,383	1,158,767	519,584	72.3	44.8
現 年 課 税 分		19,917,540	21,350,004	20,799,141	104.4	97.4
個 人		19,572,924	20,764,411	20,584,593	105.2	99.1
法 人		16,246,141	16,594,431	16,426,753	101.1	99.0
均 等 割		3,326,783	4,169,980	4,157,840	125.0	99.7
法 人 税 割		1,296,119	1,287,048	1,284,773	99.1	99.8
滞 納 繰 越 分		2,030,664	2,882,932	2,873,067	141.5	99.7
2 固 定 資 産 税		344,616	585,593	214,548	62.3	36.6
現 年 課 税 分		15,999,737	16,450,457	16,076,965	100.5	97.7
固 定 資 産		15,671,969	15,950,245	15,803,390	100.8	99.1
土 地		15,480,293	15,758,851	15,611,996	100.9	99.1
家 屋		5,351,885	5,448,532	5,401,751	100.9	99.1
償 却 資 産		7,828,756	7,923,005	7,852,834	100.3	99.1
交 付 金 及 び 納 付 金		2,299,652	2,387,314	2,357,411	102.5	98.7
滞 納 繰 越 分		191,676	191,394	191,394	99.9	100.0
3 軽 自 動 車 税		327,768	500,212	273,575	83.5	54.7
現 年 課 税 分		708,206	757,820	709,736	100.2	93.7
環 境 性 能 割		695,609	715,187	699,462	100.6	97.8
種 別 割		19,752	24,593	24,593	125	100
滞 納 繰 越 分		675,857	690,594	674,869	99.9	97.7
4 市 た ば こ 税		12,597	42,633	10,274	81.6	24.1
現 年 課 税 分		1,908,808	1,993,693	1,993,693	104.4	100.0
滞 納 繰 越 分		1,908,808	1,993,693	1,993,693	104.4	100.0
5 特 別 土 地 保 有 税		—	—	—	—	—
現 年 課 税 分		—	—	—	—	—
滞 納 繰 越 分		—	—	—	—	—
6 都 市 計 画 税		—	—	—	—	—
現 年 課 税 分		1,635,164	1,649,885	1,627,208	99.5	98.6
滞 納 繰 越 分		1,601,762	1,619,556	1,606,021	100.3	99.2
7 入 湯 税		33,402	30,329	21,187	63.4	69.9
現 年 課 税 分		3,600	7,505	7,505	208.5	100.0
滞 納 繰 越 分		3,600	7,505	7,505	208.5	100.0
市 税		—	—	—	—	—
前年比	現 年 課 税 分	96.7	97.7	98.8	—	—
	滞 納 繰 越 分	95.8	97.9	98.6	—	—
		206.7	93.8	122.6	—	—

(単位：千円)

年 度 科 目		令 和 4 年 度				
		予 算 額	決 算 額		収 入 歩 合	
			調 定 額	収 入 額	対予算 (%)	対調定 (%)
市	税	42,045,000	43,037,318	42,089,956	100.1	97.8
現 年 課 税 分		41,713,879	42,163,493	41,778,119	100.2	99.1
滞 納 繰 越 分		331,121	873,825	311,838	94.2	35.7
1 市 民 税		21,062,623	21,549,017	21,001,129	99.7	97.5
現 年 課 税 分		20,886,845	21,065,976	20,840,985	99.8	98.9
個 人		16,587,975	16,986,024	16,792,226	101.2	98.9
法 人		4,298,870	4,079,951	4,048,759	94.2	99.2
均 等 割		1,298,213	1,323,210	1,313,094	101.1	99.2
法 人 税 割		3,000,657	2,756,741	2,735,665	91.2	99.2
滞 納 繰 越 分		175,778	483,042	160,144	91.1	33.2
2 固 定 資 産 税		16,614,373	16,902,657	16,565,260	99.7	98.0
現 年 課 税 分		16,479,551	16,570,803	16,437,265	99.7	99.2
固 定 資 産		16,290,286	16,381,549	16,248,011	99.7	99.2
土 地		5,437,199	5,444,143	5,399,764	99.3	99.2
家 屋		8,368,986	8,474,820	8,405,735	100.4	99.2
償 却 資 産		2,484,101	2,462,586	2,442,516	98.3	99.2
交 付 金 及 び 納 付 金		189,265	189,254	189,254	100.0	100.0
滞 納 繰 越 分		134,822	331,855	127,995	94.9	38.6
3 軽 自 動 車 税		750,979	788,447	745,279	99.2	94.5
現 年 課 税 分		736,658	747,778	733,784	99.6	98.1
環 境 性 能 割		38,952	32,004	32,004	82.2	100.0
種 別 割		697,706	715,774	701,780	100.6	98.0
滞 納 繰 越 分		14,321	40,669	11,494	80.3	28.3
4 市 た ば こ 税		1,932,840	2,103,439	2,103,439	108.8	100.0
現 年 課 税 分		1,932,840	2,103,439	2,103,439	108.8	100.0
滞 納 繰 越 分		—	—	—	—	—
5 特 別 土 地 保 有 税		—	—	—	—	—
現 年 課 税 分		—	—	—	—	—
滞 納 繰 越 分		—	—	—	—	—
6 都 市 計 画 税		1,673,385	1,693,155	1,674,248	100.1	98.9
現 年 課 税 分		1,667,185	1,674,895	1,662,043	99.7	99.2
滞 納 繰 越 分		6,200	18,259	12,204	196.8	66.8
7 入 湯 税		10,800	602	602	5.6	100.0
現 年 課 税 分		10,800	602	602	5.6	100.0
滞 納 繰 越 分		—	—	—	—	—
前年比	市 税	104.7	102.0	102.1	98	100
	現 年 課 税 分	105.7	102.7	102.7	—	—
	滞 納 繰 越 分	46.1	75.4	60.0	130	80

157 市税の収入状況（つづき）

（単位：千円）

年 度 科 目		令 和 5 年 度				
		予 算 額	決 算 額		収 入 歩 合	
			調 定 額	収 入 額	対予算 (%)	対調定 (%)
市	税	42,676,000	41,444,150	40,510,410	94.9	97.7
現 年 課 税 分	滞 納 繰 越 分	42,394,653	40,607,988	40,239,539	94.9	99.1
1 市 民 税		281,347	836,162	270,871	96.3	32.4
現 年 課 税 分		21,440,874	21,373,733	20,839,434	97.2	97.5
個 人		21,264,757	20,880,923	20,677,169	97.0	99.0
法 人		17,051,723	17,274,854	17,076,452	100.1	98.9
均 等 割		4,213,034	3,606,069	3,600,717	85.5	99.9
法 人 税 割		1,316,518	1,293,356	1,291,437	98.1	99.9
滞 納 繰 越 分		2,896,516	2,312,712	2,309,280	79.7	99.9
2 固 定 資 産 税		176,117	492,809	162,265	92.1	32.9
現 年 課 税 分		16,811,806	17,133,105	16,776,129	99.8	97.9
固 定 資 産		16,719,869	16,827,823	16,677,036	99.7	99.1
土 地		16,533,349	16,641,303	16,490,516	99.7	99.1
家 屋		5,438,549	5,464,541	5,415,026	99.6	99.1
償 却 資 産		8,650,185	8,708,345	8,629,438	99.8	99.1
交 付 金 及 び 納 付 金		2,444,615	2,468,417	2,446,051	100.1	99.1
滞 納 繰 越 分		186,520	186,520	186,520	100.0	100.0
3 軽 自 動 車 税		91,937	305,282	99,093	107.8	32.5
現 年 課 税 分		773,064	808,530	766,064	99.1	94.7
環 境 性 能 割		763,026	770,459	756,552	99.2	98.2
種 別 割		38,401	31,536	31,536	82.1	100.0
滞 納 繰 越 分		724,625	738,923	725,016	100.1	98.1
4 市 た ば こ 税		10,038	38,071	9,512	94.8	25.0
現 年 課 税 分		1,940,700	2,128,783	2,128,783	109.7	100.0
滞 納 繰 越 分		1,940,700	2,128,783	2,128,783	109.7	100.0
5 特 別 土 地 保 有 税		—	—	—	—	—
現 年 課 税 分		—	—	—	—	—
滞 納 繰 越 分		—	—	—	—	—
6 都 市 計 画 税		1,698,216	1,710,912	1,689,972	99.5	99.5
現 年 課 税 分		1,694,961	1,695,156	1,679,796	99.1	99.1
滞 納 繰 越 分		3,255	15,755	10,176	312.6	312.6
7 入 湯 税		11,340	9,274	9,274	81.8	81.8
現 年 課 税 分		11,340	9,274	9,274	81.8	81.8
滞 納 繰 越 分		—	—	—	—	—
市 税		101.5	96.3	96.2	94.8	99.9
前年比 現 年 課 税 分		101.6	96.3	96.3	95	100
滞 納 繰 越 分		85.0	95.7	86.9	102.2	90.8

(単位：千円)

年 度 科 目		令 和 6 年 度				
		予 算 額	決 算 額		収 入 歩 合	
			調 定 額	収 入 額	対予算 (%)	対調定 (%)
市	税	41,860,000	43,327,403	42,415,842	101.3	97.9
現 年 課 税 分		41,521,310	42,464,732	42,104,446	101.4	99.2
滞 納 繰 越 分		338,690	862,670	311,396	91.9	36.1
1 市 民 税		20,294,829	21,472,676	20,982,171	103.4	97.7
現 年 課 税 分		20,108,273	20,996,617	20,806,635	103.5	99.1
個 人		16,289,537	16,579,451	16,406,842	100.7	99.0
法 人		3,818,736	4,417,167	4,399,793	115.2	99.6
均 等 割		1,306,708	1,321,319	1,316,122	100.7	99.6
法 人 税 割		2,512,028	3,095,848	3,083,672	122.8	99.6
滞 納 繰 越 分		186,556	476,058	175,536	94.1	36.9
2 固 定 資 産 税		16,924,494	17,170,024	16,809,225	99.3	97.9
現 年 課 税 分		16,791,906	16,837,855	16,695,095	99.4	99.2
固 定 資 産		16,608,366	16,664,568	16,521,808	99.5	99.1
土 地		5,513,095	5,489,535	5,442,508	98.7	99.1
家 屋		8,629,784	8,686,316	8,611,903	99.8	99.1
償 却 資 産		2,465,487	2,488,717	2,467,397	100.1	99.1
交 付 金 及 び 納 付 金		183,540	173,287	173,287	94.4	100.0
滞 納 繰 越 分		132,588	332,169	114,130	86.1	34.4
3 軽 自 動 車 税		802,814	836,836	797,129	99.3	95.3
現 年 課 税 分		792,128	800,692	787,584	99.4	98.4
環 境 性 能 割		40,125	41,554	41,554	103.6	100.0
種 別 割		752,003	759,138	746,029	99.2	98.3
滞 納 繰 越 分		10,686	36,144	9,546	89.3	26.4
4 市 た ば こ 税		2,116,296	2,121,488	2,121,488	100.2	100.0
現 年 課 税 分		2,116,296	2,121,488	2,121,488	100.2	100.0
滞 納 繰 越 分		—	—	—	—	—
5 特 別 土 地 保 有 税		—	—	—	—	—
現 年 課 税 分		—	—	—	—	—
滞 納 繰 越 分		—	—	—	—	—
6 都 市 計 画 税		1,708,787	1,711,156	1,690,606	98.9	98.8
現 年 課 税 分		1,699,927	1,692,857	1,678,422	98.7	99.1
滞 納 繰 越 分		8,860	18,299	12,184	137.5	66.6
7 入 湯 税		12,780	15,223	15,223	119.1	100.0
現 年 課 税 分		12,780	15,223	15,223	119.1	100.0
滞 納 繰 越 分		—	—	—	—	—
前年比	市 税	98.1	104.5	104.7	106.7	100.2
	現 年 課 税 分	97.9	104.6	104.6	106.8	100.1
	滞 納 繰 越 分	120.4	103.2	115.0	95.4	111.4

資料：税務事務所

統計年報(令和6年版)

発行年月 令和 7 年 11 月

編集・発行 水戸市市長公室デジタルイノベーション課統計係
〒310-8610

水戸市中央1丁目4番1号

TEL (029) 297-5886
