茂木貞夫物語

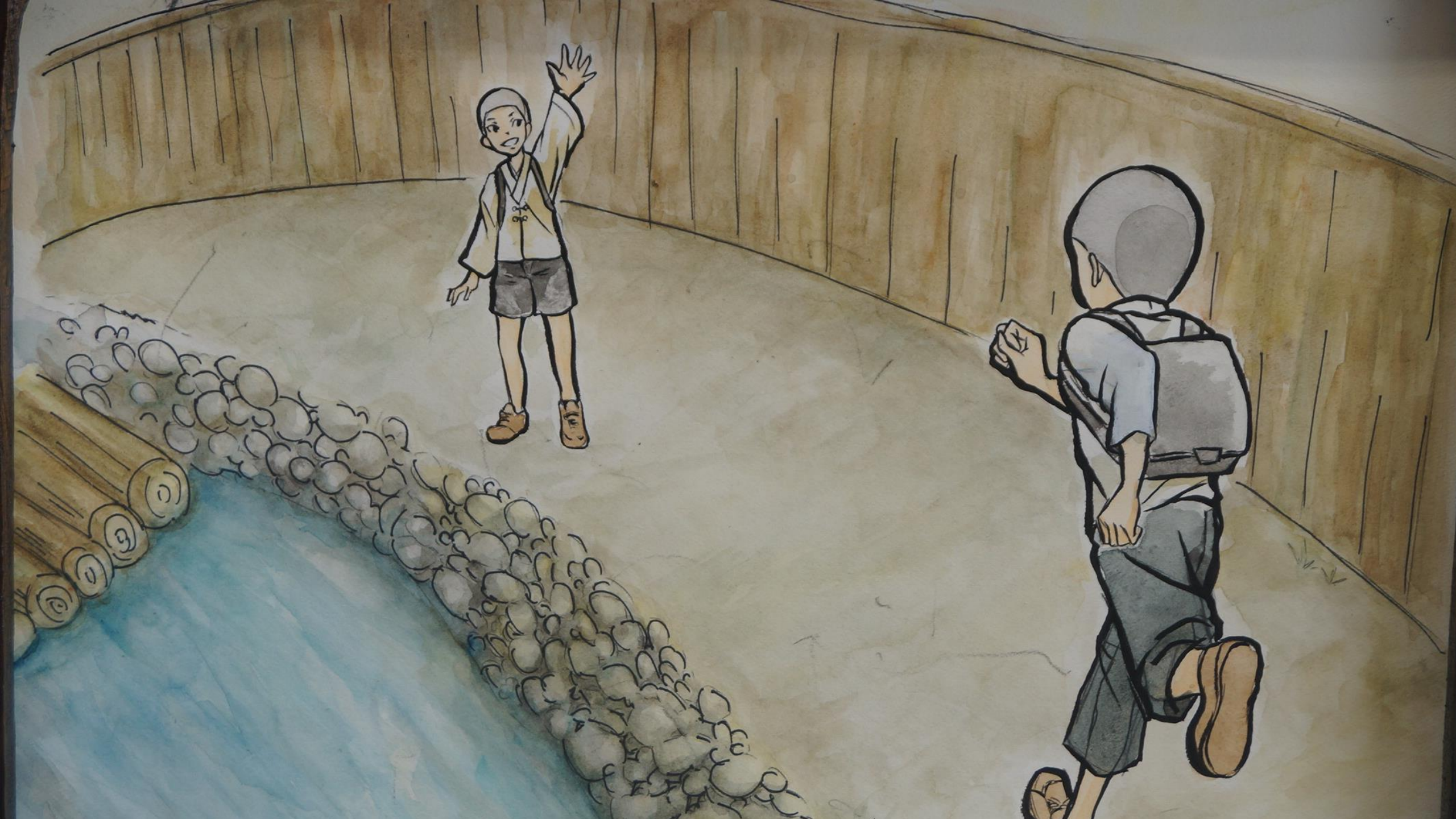

一部を動画化（プログラミング）

茂木貞夫物語
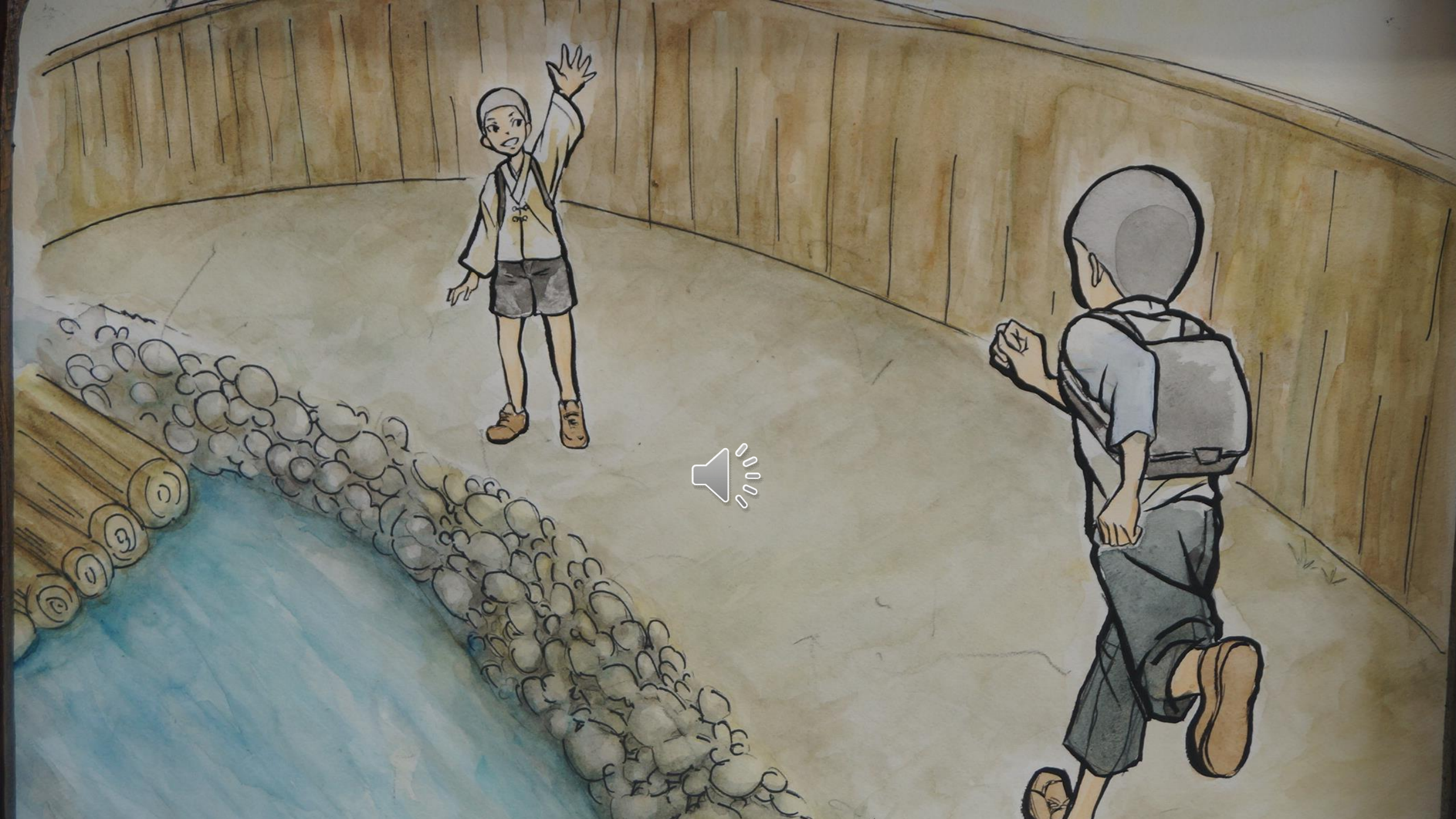
広島
大阪
3月13日
水戸 8月2日
東京 3月10日
沖縄 3月26日
神戸
3月17日