

# 令和5年度 第2回

## 水戸市吉田市民センター運営審議会

日 時 令和6年2月29日（木）

午前10時00分から

場 所 吉田市民センター 「会議室」

### 次 第

#### 1 開 会

#### 2 会長あいさつ

#### 3 議 題

- (1) 令和5年度事業報告について
- (2) 令和5年度利用状況について
- (3) 令和6年度定期講座の休講について
- (4) その他

#### 4 閉 会

## 水戸市吉田市民センター運営審議会委員名簿

(任期 令和4年4月1日～令和6年3月31日)

|   | 職   | ふりがな<br>委員の氏名      | 選出区分    | 団体等名及び役職名            |
|---|-----|--------------------|---------|----------------------|
|   |     |                    |         |                      |
| 1 | 会長  | なかざわ しゅいち<br>仲澤 守一 | 社会教育関係者 | 南部地区民生（児童）委員<br>副会長  |
| 2 | 副会長 | うえだ のぼる<br>上田 昇    | 市民活動団体  | 吉田地区高齢者クラブ連合会<br>会長  |
| 3 | 委員  | むらた はるえ<br>村田 春江   | 市民活動団体  | 吉田地区女性会<br>副会長       |
| 4 | 委員  | いさか まりこ<br>井坂 真理子  | 学校教育関係者 | 吉田小学校<br>校長          |
| 5 | 委員  | たがみ けいこ<br>田上 恵子   | 家庭教育関係者 | 社会福祉協議会吉田支部<br>支部長   |
| 6 | 委員  | いとう けんじ<br>伊藤 健司   | 市民活動団体  | 吉田地区自治実践会<br>福利厚生部会長 |

## 水戸市吉田市民センター職員名簿

| 職   | ふりがな<br>氏名         | 在職年数   | 住 所                     | 電 話 |
|-----|--------------------|--------|-------------------------|-----|
| 所 長 | みずこし けんいち<br>水越 健一 | 0年10ヶ月 | 元吉田町 1736-5<br>247-2316 |     |
| 職 員 | こばやし くみこ<br>小林 久美子 | 6年10ヶ月 |                         |     |
| 職 員 | とよだ ちかこ<br>豊田 千賀子  | 0年10ヶ月 |                         |     |
| 職 員 | さとう ひとみ<br>佐藤 瞳    | 0年10ヶ月 |                         |     |

## (1) 令和5年度事業報告

### (ア) 家庭教育学級関係

| 事業名      | 対象              | 開催日    | 内容               | 講師                 | 参加人数 |
|----------|-----------------|--------|------------------|--------------------|------|
| ふれあい学級   | 吉田が丘幼稚園の園児と保護者  | 6月13日  | 開講式<br>ふしぎな光の万華鏡 | 仲澤 守一              | 32   |
|          |                 | 9月12日  | おやこヨガ            | 鯉沼 千加子             | 16   |
|          |                 | 1月18日  | フォトフレームを作ろう      | (株) LIXIL<br>三村 絢子 | 34   |
| 家庭教育強化事業 | 0歳4か月～2歳未満児と保護者 | 10月13日 | 抱っこ de ダンス       | 坂元 香織              | 16   |
|          | 未就園児と保護者        | 3月5日   | 子育ておしゃべり会        | 橋本 祥子              |      |

### (イ) 青少年関係

| 事業名     | 対象        | 開催日  | 内容                | 講師    | 参加人数 |
|---------|-----------|------|-------------------|-------|------|
| 夏休み書道教室 | 小学3年生～6年生 | 8月3日 | 書の実習<br>(夏休み課題作品) | 平賀 禮子 | 15   |
|         |           | 8月7日 |                   |       | 15   |

### (ウ) 高齢者講座関係

| 事業名 | 対象                           | 開催日   | 内容                       | 講師              | 参加人数 |
|-----|------------------------------|-------|--------------------------|-----------------|------|
| 寿大学 | 吉田地区高齢者クラブ及び吉田地区に居住する60歳以上の方 | 6月29日 | 開講式<br>講演：水戸藩における尊王攘夷の成立 | 茨城県歴史館<br>由波 俊幸 | 37   |
|     |                              | 9月22日 | 移動学習：水戸市清掃工場「えこみっと」施設見学  | 水戸市清掃工場職員       | 34   |
|     |                              | 3月8日  | スクエアステップエクササイズ           | 後藤 栄子           |      |

(エ) 女性教養関係

| 事業名    | 対象        | 開催日    | 内容   | 講師     | 参加人数               |
|--------|-----------|--------|--|--------|--------------------|
| 女性セミナー | 吉田地区居住の女性 | 7月28日  | Yoga for Fitness!<br>～心身の筋力強化, 柔軟性UP, バランスを整えましょう～ | 鯉沼 千賀子 | 19                 |
|        |           | 12月12日 | 移動学習: 雪印メグミルク阿見工場見学                                | /      | 26                 |
|        |           | 3月14日  | モザイクタイルでDIY 鍋敷き作り                                  |        | (株) LIXIL<br>三村 絢子 |

(オ) 成人一般関係

| 事業名   | 対象  | 開催日    | 内容              | 講師                    | 参加人数 |
|-------|---|--------|-----------------|-----------------------|------|
| 現代的課題 | 吉田地区に居住する60歳以上の方で, スマートフォンを所有していない方, 又は所有しているが初心者の方 | 12月5日  | はじめてのスマホ体験講座    | スマートフォンアドバイザー         | 14   |
|       | 吉田地区居住の成人   | 12月13日 | 健康寿命延伸講習会       | 食生活改善推進員吉田支部          | 15   |
| 男の台所  | 吉田地区居住の一般男性   | 7月27日  | 男のカフェタイム        | 小坪 明美                 | 12   |
|       |   | 12月7日  | 男のおせち料理         |                       | 9    |
|       |   | 3月13日  | 自分のつまみは自分で作ろう   |                       |      |
| 教養講座  | 吉田地区居住の成人   | 9月26日  | 「睡眠」と「健康」の知恵袋講座 | 明治安田生命保険相互会社<br>大川 祐美 | 9    |
|       | 吉田地区居住の成人女性   | 3月6日   | はじめてのパンづくり      | 軽部 知美                 |      |

(カ) 市民センターまつり関係

| 事業名        | 対象     | 開催日    | 内容                 | 参加人数 |
|------------|--------|--------|--------------------|------|
| ふれあい吉田秋まつり | 吉田地区住民 | 11月12日 | 模擬店・フリーマーケットでの地域交流 | 260  |

(キ) 関連事業関係

| 事業名         | 対象                | 開催日         | 内容  | 参加人数 |
|-------------|-------------------|-------------|---|------|
| 子育て広場       | 吉田地区居住の未就学児童・保護者  | 毎月第1・3(木)   | 子どもの遊びの場の一般開放                             | 177  |
| シルバーリハビリ体操  | 60歳以上の方           | 毎月第2・4(木)   | いつでもどこでも1人でできる簡単な体操                       | 517  |
| いきいき健康クラブ   | 65歳以上の方           | 毎月第1・3(火)   | 軽い体操, レクリエーション                            | 486  |
| 親子料理教室      | 吉田地区住民            | 7月26日       | 小学校児童と保護者で, 料理を作る楽しさと食べる喜びを体感             | 25   |
| 吉田地区福寿のつどい  | 地区内高齢者(75歳以上)     | 10月1日       | 式典を実施。お祝いのメッセージ, 演奏会及び記念品の贈呈              | 147  |
| 市民運動会       | 吉田地区住民            | 10月8日       | 町内会対抗種目などスポーツイベントを開催し, 地域間の交流を図る          | 600  |
| 市民歩く会       | 吉田地区住民            | 3月3日        | 酒門地区方面                                    |      |
| 健康料理教室      | 吉田地区住民又は通勤している方   | 11月15日      | 食事バランスガイドを用いた健康料理を作る                      | 23   |
| 吉田地区防災訓練    | 吉田地区住民<br>吉田小学校児童 | 2月8日        | 地区住民と小学校との合同で救出・搬送訓練や初期消火訓練及び非常炊き出し訓練等を実施 | 136  |
| 市民センター作品展示会 | 定期講座受講生           | 2月23・24・25日 | 7団体による学習成果の発表・展示                          | 72   |
| 救命救急講習会     | 定期講座受講生           | 8月18日       | 成人を対象とした心肺蘇生・AED操作要領・止血法等                 | 16   |
| 救命救急講習会     | 定期講座受講生           | 8月25日       | 成人を対象とした心肺蘇生・AED操作要領・止血法等                 | 12   |

## (ク) 吉田市民センター定期講座

| No. | 講座名     | 開講日   | 講師     | 会員数 | 開催回数           | 参加延人数 |
|-----|---------|-------|--------|-----|----------------|-------|
| 1   | 絵手紙     | 5月1日  | 鯨 和子   | 9   | 12             | 93    |
| 2   | 骨盤体操    | 5月1日  | 根本 貴世子 | 20  | 16             | 254   |
| 3   | ヨガB     | 5月1日  | 鯉沼 千加子 | 20  | 16             | 245   |
| 4   | プアレイ    | 5月8日  | 木村 久美子 | 9   | 14             | 115   |
| 5   | 陶芸      | 5月2日  | 寺門 正人  | 8   | 15             | 80    |
| 6   | 料理      | 5月23日 | 軽部 知美  | 9   | 8              | 64    |
| 7   | 歌謡      | 5月17日 | 金沢 はるみ | 27  | 19             | 399   |
| 8   | ニュースポーツ | 5月17日 |        | 23  | 16<br>(うち館外10) | 265   |
| 9   | 生け花(池坊) | 5月10日 | 古内 麗歌  | 9   | 7              | 62    |
| 10  | 水彩画     | 5月10日 | 関 徹    | 16  | 16<br>(うち館外1)  | 204   |
| 11  | ハッピーフラ  | 5月10日 | 木村 久美子 | 14  | 18             | 237   |
| 12  | ヨガA     | 5月18日 | 今橋 恵美子 | 12  | 14             | 147   |
| 13  | パッチワーク  | 5月11日 | 小林 笑子  | 11  | 16             | 162   |
| 14  | 編物      | 5月12日 | 嵩井 詔子  | 16  | 16             | 203   |
| 15  | 3B体操    | 5月19日 | 小中 恵子  | 14  | 15             | 142   |
| 16  | 俳句      | 5月26日 | 山田 健太  | 18  | 8              | 126   |
| 17  | マンドリン   | 5月7日  | 岡野 健太郎 | 13  | 18             | 216   |

※生け花クラブ：先生の体調不良により9月にてクラブ解散

(2) 令和5年度利用状況

(令和6年1月31日現在)

(ア) 利用団体別

| 区分<br>月別 | 市民センター |       | 社協団体 |       | 市関係 |       | 県関係 |    | その他 |       | 合計  |        |
|----------|--------|-------|------|-------|-----|-------|-----|----|-----|-------|-----|--------|
|          | 件数     | 人数    | 件数   | 人数    | 件数  | 人数    | 件数  | 人数 | 件数  | 人数    | 件数  | 人数     |
| 4        | 8      | 104   | 16   | 214   | 7   | 144   | 0   | 0  | 52  | 497   | 83  | 959    |
| 5        | 30     | 408   | 14   | 323   | 13  | 326   | 0   | 0  | 48  | 385   | 105 | 1,442  |
| 6        | 35     | 506   | 18   | 334   | 13  | 280   | 0   | 0  | 43  | 333   | 109 | 1,453  |
| 7        | 33     | 449   | 22   | 323   | 10  | 230   | 0   | 0  | 44  | 347   | 109 | 1,349  |
| 8        | 11     | 161   | 12   | 211   | 3   | 41    | 0   | 0  | 40  | 371   | 66  | 784    |
| 9        | 32     | 423   | 13   | 226   | 11  | 237   | 0   | 0  | 48  | 378   | 104 | 1,264  |
| 10       | 31     | 1,004 | 19   | 324   | 16  | 313   | 0   | 0  | 47  | 403   | 113 | 2,044  |
| 11       | 32     | 448   | 18   | 813   | 12  | 255   | 0   | 0  | 43  | 394   | 105 | 1,910  |
| 12       | 34     | 446   | 14   | 182   | 19  | 327   | 0   | 0  | 33  | 252   | 100 | 1,207  |
| 1        | 27     | 381   | 19   | 293   | 11  | 198   | 0   | 0  | 41  | 350   | 98  | 1,222  |
| 2        |        |       |      |       |     |       |     |    |     |       | 0   | 0      |
| 3        |        |       |      |       |     |       |     |    |     |       | 0   | 0      |
| 合計       | 273    | 4,330 | 165  | 3,243 | 115 | 2,351 | 0   | 0  | 439 | 3,710 | 992 | 13,634 |

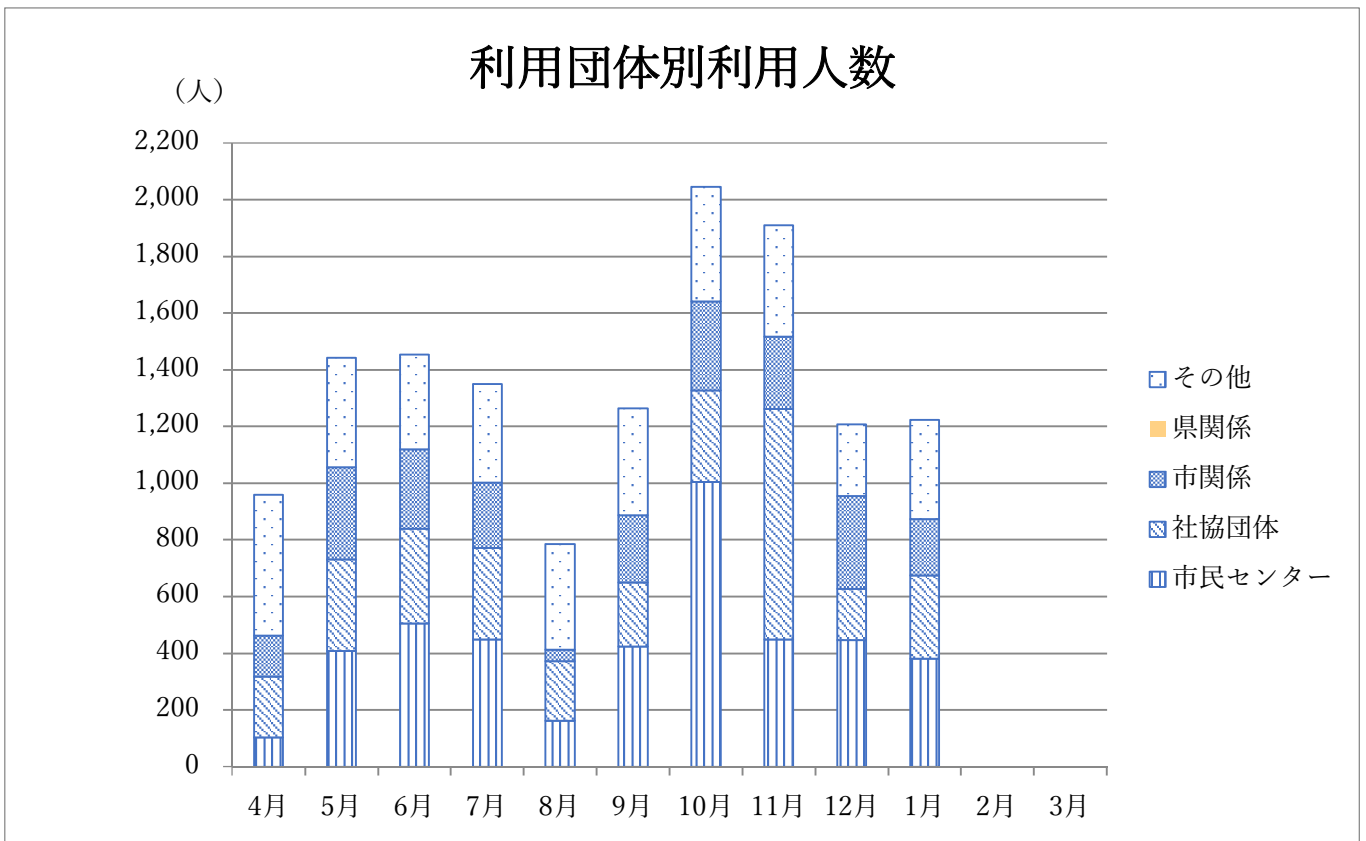

※参考 (いずれも1月31日現在)

|      | 市民センター |       | 社協団体 |       | 市関係 |       | 県関係 |    | その他 |       | 合計  |        |
|------|--------|-------|------|-------|-----|-------|-----|----|-----|-------|-----|--------|
|      | 件数     | 人数    | 件数   | 人数    | 件数  | 人数    | 件数  | 人数 | 件数  | 人数    | 件数  | 人数     |
| R4年度 | 285    | 3,799 | 142  | 2,114 | 114 | 2,254 | 0   | 0  | 441 | 3,536 | 982 | 11,703 |
| R3年度 | 255    | 3,175 | 62   | 822   | 98  | 2,108 | 0   | 0  | 343 | 2,578 | 758 | 8,683  |
| R2年度 | 213    | 2,564 | 88   | 1,188 | 23  | 547   | 0   | 0  | 318 | 2,484 | 642 | 6,783  |

(イ) 部屋別

| 部屋 | ホール |       | 和室  |       | 調理室 |     | 会議室 |       | 小会議室 |     | 合計  |        |
|----|-----|-------|-----|-------|-----|-----|-----|-------|------|-----|-----|--------|
|    | 件数  | 人数    | 件数  | 人数    | 件数  | 人数  | 件数  | 人数    | 件数   | 人数  | 件数  | 人数     |
| 4  | 38  | 648   | 14  | 70    | 0   | 0   | 22  | 182   | 9    | 59  | 83  | 959    |
| 5  | 49  | 922   | 13  | 77    | 3   | 23  | 29  | 349   | 11   | 71  | 105 | 1,442  |
| 6  | 49  | 861   | 15  | 114   | 1   | 10  | 27  | 286   | 13   | 95  | 105 | 1,366  |
| 7  | 57  | 873   | 12  | 69    | 6   | 67  | 22  | 251   | 10   | 56  | 107 | 1,316  |
| 8  | 34  | 536   | 9   | 58    | 1   | 9   | 15  | 147   | 7    | 34  | 66  | 784    |
| 9  | 51  | 709   | 12  | 91    | 5   | 81  | 25  | 269   | 8    | 46  | 101 | 1,196  |
| 10 | 50  | 774   | 14  | 137   | 3   | 26  | 33  | 382   | 11   | 107 | 111 | 1,426  |
| 11 | 46  | 935   | 16  | 166   | 6   | 117 | 26  | 436   | 8    | 200 | 102 | 1,854  |
| 12 | 45  | 626   | 14  | 113   | 5   | 58  | 25  | 302   | 11   | 108 | 100 | 1,207  |
| 1  | 50  | 754   | 15  | 119   | 3   | 25  | 19  | 209   | 10   | 78  | 97  | 1,185  |
| 2  |     |       |     |       |     |     |     |       |      |     | 0   | 0      |
| 3  |     |       |     |       |     |     |     |       |      |     | 0   | 0      |
| 合計 | 469 | 7,638 | 134 | 1,014 | 33  | 416 | 243 | 2,813 | 98   | 854 | 977 | 12,735 |

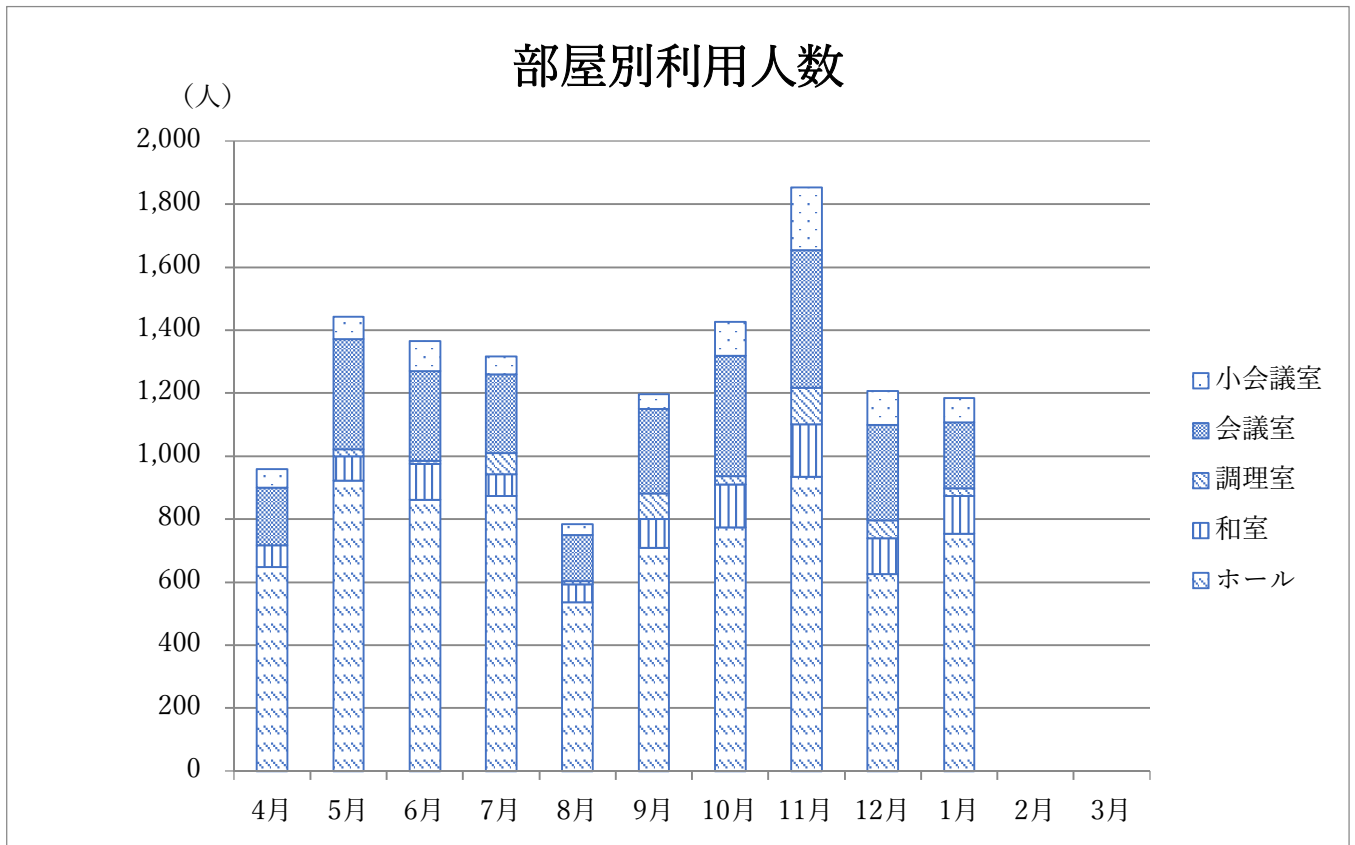

※参考 (いずれも1月31日現在)

|      | ホール |       | 和室  |       | 調理室 |     | 会議室 |       | 小会議室 |     | 合計  |        |
|------|-----|-------|-----|-------|-----|-----|-----|-------|------|-----|-----|--------|
|      | 件数  | 人数    | 件数  | 人数    | 件数  | 人数  | 件数  | 人数    | 件数   | 人数  | 件数  | 人数     |
| R4年度 | 445 | 7,006 | 148 | 1,010 | 25  | 267 | 230 | 2,297 | 119  | 904 | 967 | 11,484 |
| R3年度 | 357 | 4,898 | 128 | 916   | 18  | 221 | 169 | 1,805 | 80   | 688 | 752 | 8,528  |
| R2年度 | 266 | 3,416 | 134 | 1,099 | 3   | 18  | 146 | 1,505 | 84   | 599 | 633 | 6,637  |



### (3) 令和6年度定期講座の休講について

休講期間：令和6年5月から工事完了まで（予定）

※ 期間は、工事の進捗状況等により変更されることがあります。

定期講座の休講を決定するまでの経緯については、以下のとおりとなります。

ア) 令和5年度中に竹隈，酒門，吉沢，笠原，千波の5市民センター及びいきいき交流センターふれしあの計6施設に対して，令和6年度中，本センターの定期講座で使用するために年間借用出来ないかの相談等を実施しました。

※ 上記6施設に限定したのは，本センター利用者に徒歩，自転車，タクシーの利用者が一定程度おり，遠い市民センターへの移動が困難であること及び，自動車の方もなれない場所への移動で事故等が生じた際に，当センターでの初動対応が困難であることが理由となります。

イ) 駐車場が狭い，部屋のスペース的にその人数を受け入れ出来ない，空きがない等の理由により年間を通じた借用は出来ませんでした。

ウ) この結果を受け，市民生活課等と相談の上，令和6年度中の定期講座は全て休講とすることといたしました。

エ) 各定期講座には，所長と担当職員の2名が講座実施時に講師及び受講生に直接説明を実施いたしました。なお，質問等は随時受け付けております。

※ その他の利用団体については，利用予約時に通知文を渡すとともに説明を行っています。