

令和3年度 第2回
稲荷第二市民センター運営審議会

日 時：令和4年2月22日（火）

午前10時から

会 場：稲荷第二市民センター 学習室

【次 第】

- 1 開 会
- 2 会長あいさつ
- 3 会議録署名人選出
- 4 議 事
 - (1) 令和3年度市民センター事業の報告について
 - (2) 令和3年度市民センターの利用状況について
 - (3) 令和4年度市民センター事業計画（案）について
 - (4) 令和4年度各種講座の開設計画（案）について
 - (5) その他
- 5 閉 会

水戸市稲荷第二市民センター

(1) 令和3年度市民センター事業の報告について

① 実施事業等

| | 事業名 |
|-----|---|
| 4月 | <ul style="list-style-type: none">・定期講座，教育講座等開設準備・定期講座生徒募集 |
| 5月 | <ul style="list-style-type: none">・花苗（ベコニア）定植（5/26）・定期講座開講（クラブ6） |
| 6月 | <ul style="list-style-type: none">・定期講座・花苗（マリーゴールド，サルビア）定植（6/23） |
| 7月 | <ul style="list-style-type: none">・定期講座・第1回稲荷第二市民センター運営審議会（7/8） |
| 8月 | <ul style="list-style-type: none">・夏休み子ども教室「書道教室」（8/4）・夏休み子ども教室「絵画教室」（8/16・17） |
| 9月 | <ul style="list-style-type: none">・定期講座 |
| 10月 | <ul style="list-style-type: none">・定期講座・稲荷第二地区市民運動会（10/10）（中止） |
| 11月 | <ul style="list-style-type: none">・定期講座・高齢者教養講座「笑いが一番」（11/15） |
| 12月 | <ul style="list-style-type: none">・定期講座・稲荷二いきいきまつり（12/5）（中止）・家庭教育強化事業「クリスマスおはなし会」（12/7）・一般教養講座「幸せエンディングノート作り」（12/17） |
| 1月 | <ul style="list-style-type: none">・定期講座・高齢者教養講座「地震と津波」（1/19）・家庭教育講演会「笑顔の花を咲かせよう」（撮影1/27・配信2/4～2/11） |
| 2月 | <ul style="list-style-type: none">・定期講座・女性教養講座「エアロビクス&ヨガ」（2/15）・第2回稲荷第二市民センター運営審議会（2/22）・成人教養講座「米粉料理講習会」（2/24） |
| 3月 | <ul style="list-style-type: none">・定期講座・花苗（パンジー）定植（3/8）・定期講座生徒募集準備 |

・夏休み子ども教室
「書道」(8/4) 参加14名



「絵画」(8/16) 参加20名
(8/17) 参加14名

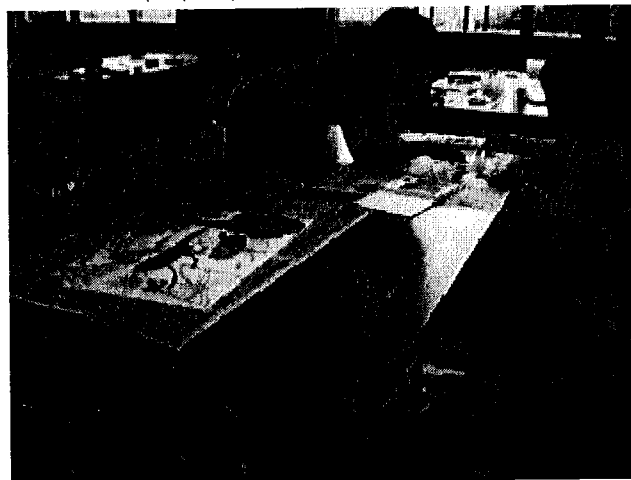

・成人教養講座「幸せエンディングノート作り」(12/17) 参加11名

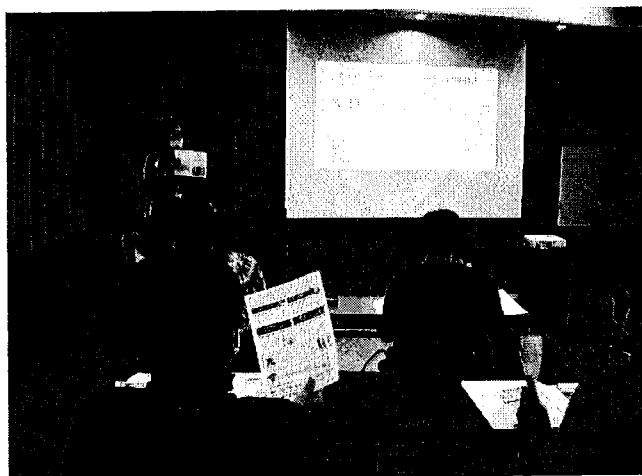

・家庭教育強化事業「クリスマスおはなし会」(12/7)
参加23名(うち乳幼児 12名)

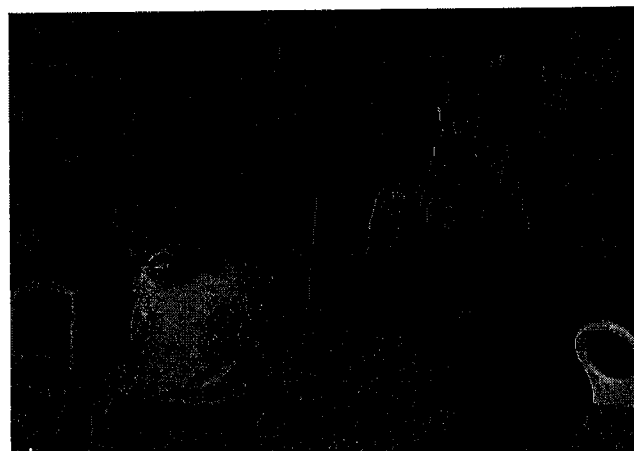

② 定期講座開設状況
教室

| 教室名 | 開催日 | 時間 | 講師 | 人数 | 備考 |
|-------|-------------|-----------------|------|----|-----|
| おうちパン | 第2 (火) | 9:30~ 12:00 | 神長里美 | 休止 | 3年目 |
| 親子体操 | 第1・3 (金) | 10:30~ 12:00 | 飛田幸乃 | 休止 | 5年目 |

クラブ

| クラブ名 | 開催日 | 時間 | 講師 | 人数 | 備考 |
|--------|-------------|-----------------|-------|-----|------|
| ピラティス | 第2・4 (月) | 10:00~ 11:00 | 岡田典子 | 17名 | 12年目 |
| 太極拳 | 第1・3 (火) | 13:30~ 15:00 | 秋山恵子 | 休止 | 16年目 |
| スポーツ吹矢 | 第2・4 (火) | 13:30~ 15:30 | 高崎衛 | 10名 | 15年目 |
| 園芸 | 第4 (金) | 13:30~ 15:30 | 渡辺達也 | 17名 | 15年目 |
| 書道 | 第1・3 (木) | 9:30~ 11:30 | 平賀礼子 | 9名 | 15年目 |
| カラオケ | 第2・4 (金) | 9:30~ 11:30 | 中川ちさと | 8名 | 16年目 |
| 着付 | 第1・3 (土) | 19:00~ 21:00 | 清水友子 | 11名 | 15年目 |

(2) 令和3年度市民センターの利用状況について

| | 集会室 | | | 和室 | | | 学習室 | | | 調理室 | | | 図書室 | | | 合計 | | |
|-----|-------|-------|-------|-------|-----|-----|-------|-----|-----|-----|-----|-----|-----|-----|-----|--------|-------|-------|
| | 元年度 | 2年度 | 3年度 | 元年度 | 2年度 | 3年度 | 元年度 | 2年度 | 3年度 | 元年度 | 2年度 | 3年度 | 元年度 | 2年度 | 3年度 | 元年度 | 2年度 | 3年度 |
| 4月 | 604 | 13 | 470 | 93 | 0 | 75 | 233 | 0 | 92 | 8 | 0 | 7 | 51 | 0 | 3 | 989 | 13 | 647 |
| 5月 | 616 | 0 | 422 | 107 | 0 | 79 | 218 | 0 | 74 | 26 | 0 | 8 | 35 | 0 | 2 | 1,002 | 0 | 585 |
| 6月 | 643 | 311 | 420 | 137 | 78 | 78 | 198 | 70 | 104 | 45 | 0 | 11 | 30 | 1 | 2 | 1,053 | 460 | 615 |
| 7月 | 632 | 588 | 590 | 114 | 81 | 105 | 268 | 114 | 85 | 21 | 0 | 7 | 34 | 1 | 11 | 1,069 | 784 | 798 |
| 8月 | 610 | 202 | 221 | 71 | 51 | 13 | 116 | 12 | 40 | 45 | 12 | 6 | 43 | 12 | 13 | 885 | 289 | 293 |
| 9月 | 781 | 348 | 0 | 301 | 76 | 0 | 559 | 69 | 0 | 36 | 24 | 0 | 88 | 2 | 0 | 1,765 | 519 | 0 |
| 10月 | 629 | 526 | 483 | 97 | 102 | 91 | 170 | 99 | 62 | 25 | 30 | 10 | 26 | 1 | 2 | 947 | 758 | 648 |
| 11月 | 829 | 433 | 537 | 149 | 117 | 72 | 184 | 101 | 131 | 46 | 16 | 9 | 17 | 0 | 7 | 1,225 | 667 | 756 |
| 12月 | 1,181 | 448 | 681 | 139 | 90 | 94 | 666 | 117 | 148 | 43 | 57 | 9 | 8 | 0 | 2 | 2,037 | 712 | 934 |
| 1月 | 823 | 160 | 352 | 200 | 28 | 51 | 247 | 36 | 61 | 56 | 9 | 7 | 24 | 5 | 4 | 1,350 | 238 | 475 |
| 2月 | 720 | 257 | | 115 | 58 | | 284 | 97 | | 30 | 14 | | 12 | 1 | | 1,161 | 427 | |
| 3月 | 0 | 489 | | 0 | 99 | | 8 | 130 | | 0 | 15 | | 0 | 3 | | 8 | 736 | |
| 合計 | 8,068 | 3,775 | 4,176 | 1,523 | 780 | 658 | 3,151 | 845 | 797 | 381 | 177 | 74 | 368 | 26 | 46 | 13,491 | 5,603 | 5,751 |

※貸出+図書コーナー利用

(3) 令和4年度市民センター事業計画(案)について

| | 事業名 |
|-----|--|
| 4月 | <ul style="list-style-type: none"> ・定期講座, 教育講座等開設準備 ・定期講座生徒募集 |
| 5月 | <ul style="list-style-type: none"> ・定期講座開講(教室3・クラブ7) |
| 6月 | <ul style="list-style-type: none"> ・定期講座 ・花苗(ペコニア)定植 ・花苗(マリーゴールド等)定植 ・第1回稲荷第二市民センター運営審議会(6月下旬) |
| 7月 | <ul style="list-style-type: none"> ・定期講座 ・高齢者教養講座 |
| 8月 | <ul style="list-style-type: none"> ・夏休み子ども教室「書道教室」(8月上旬) ・夏休み子ども教室「絵画教室」(8/11・12) |
| 9月 | <ul style="list-style-type: none"> ・定期講座 ・一般教養講座(移動学習) |
| 10月 | <ul style="list-style-type: none"> ・定期講座 ・歴史講座(移動学習) ・稲荷第二地区市民運動会 |
| 11月 | <ul style="list-style-type: none"> ・定期講座 ・成人教養講座 ・次年度定期講座の検討 |
| 12月 | <ul style="list-style-type: none"> ・定期講座 ・稲荷二いきいきまつり(12月上旬) |
| 1月 | <ul style="list-style-type: none"> ・定期講座 ・女性教養講座 |
| 2月 | <ul style="list-style-type: none"> ・定期講座 ・家庭教育学級「新入学児童保護者対象の講演会」 ・第2回稲荷第二市民センター運営審議会(2月下旬) |
| 3月 | <ul style="list-style-type: none"> ・定期講座 ・定期講座生徒募集準備 ・花苗(パンジー)定植 |

(4) 令和4年度各種講座の開設計画(案)について

教 室

| 教室名 | 開催日 | 時間 | 講師 | 定員 | 新規募集 |
|-----------------|-------------|-----------------|------|-----|------|
| 料理教室 | 第4 (木) | 9:30~ 12:00 | 神長里美 | 12名 | 12名 |
| フラダンス 教室 | 第1・3 (水) | 13:30~ 15:00 | 野沢照子 | 10名 | 10名 |
| エアロビクス &ヨガ教室 | 第2・4 (木) | 10:30~ 12:00 | 栗林順子 | 20名 | 20名 |

ク ラ ブ

| クラブ名 | 開催日 | 時間 | 講師 | 定員 | 新規募集 |
|--------|-------------|-----------------|-------|-----|------|
| ピラティス | 第2・4 (月) | 10:00~ 11:00 | 岡田典子 | 20名 | 3名 |
| 太極拳 | 第1・3 (火) | 13:30~ 15:00 | 秋山恵子 | 25名 | 5名 |
| スポーツ吹矢 | 第2・4 (火) | 13:30~ 15:30 | 高崎 衛 | 20名 | 7名 |
| 園 芸 | 第4 (金) | 13:30~ 15:30 | 渡辺達也 | 18名 | 3名 |
| 書 道 | 第1・3 (木) | 9:30~ 11:30 | 平賀礼子 | 10名 | 3名 |
| カラオケ | 第2・4 (金) | 9:30~ 11:30 | 中川ちさと | 15名 | 7名 |
| 着 付 | 第1・3 (土) | 16:00~ 18:00 | 清水友子 | 12名 | 3名 |

(5) その他

定期講座受講生募集

《開催期間》 令和4年5月～令和5年3月（8月は休講）

《教室》

| 教室名 | 開催日 | 時間 | 年会費 | 定員 | 募集人数 | 開講日 | 講師名 | 内容 | 持ち物 |
|-------------------|-------------|-------------|-------------------|-----|------|------|-------|---|---------------------------------------|
| フラダンス教室 (アウアナ) | 第1・3 (水) | 13:30~15:00 | 10,000円 | 10名 | 10名 | 5/18 | 野沢 照子 | ゆったりとしたテンポで踊るフラダンスなので、初心者の方でも楽しく踊れます。 | タオル・飲み物・Tシャツ キャザースカート（お持ちの方） |
| エアロビクス & ヨガ教室 | 第2・4 (木) | 10:30~12:00 | 10,000円 | 20名 | 20名 | 5/12 | 栗林 順子 | エアロビクスの有酸素運動で基礎体力を向上させ、後半のヨガで心身共にバランス良く整えていきます。基礎から始めるので初心者でも大丈夫です。乳幼児のいる方はご相談ください。 | 運動のできる服装・タオル 室内運動シューズ・飲み物 ヨガマット |
| 料理教室 | 第4(木) | 9:30~12:00 | 5,000円 (材料費別途) | 12名 | 12名 | 5/26 | 神長 里美 | 季節の食材を使用し、簡単にできる美味しい料理を学びましょう。食材の下処理やコツなども教えていただけます。 | エプロン・三角巾・マスク 手拭きタオル・筆記用具 |

新 新 新

《クラブ》

| クラブ名 | 開催日 | 時間 | 年会費 | 定員 | 募集人数 | 開講日 | 講師名 | 内容 | 持ち物 |
|---------------|-------------|-------------|-------------------|-----|------|------|-------|---|---------------------------|
| ピラティス | 第2・4 (月) | 10:00~11:00 | 10,000円 | 20名 | 3名 | 5/9 | 岡田 典子 | 体幹を鍛え、新陳代謝を高めて無理なく引き締まった美しい健康的な体を作りましょう。 | 運動のできる服装・タオル 飲み物・ヨガマット |
| 太極拳 (場名時) | 第1・3 (火) | 13:30~15:00 | 10,000円 | 20名 | 4名 | 5/17 | 秋山 恵子 | 腹式呼吸でゆったりと弧を描く動きで、若者男女を問わず誰もが出来る健康スポーツです。心身のバランスを整え美しい体を作りましょう。 | 動きやすい服装・飲み物 |
| スポーツ吹矢 | 第2・4 (火) | 13:30~15:30 | 10,000円 | 20名 | 7名 | 5/10 | 高崎 衛 | 手軽に楽しめる安全なスポーツです。胸式・腹式呼吸による健康法を身につけましょう。 | 動きやすい服装 |
| 園芸 | 第4 (金) | 13:30~15:30 | 5,000円 (材料費別途) | 18名 | 3名 | 5/27 | 渡辺 達也 | 園芸の基本的な知識を学び、季節の寄せ植え等を楽しめましょう。 | 筆記用具 |
| 書道 (毛筆・硬筆) | 第1・3 (木) | 9:30~11:30 | 10,000円 | 10名 | 3名 | 5/12 | 平賀 礼子 | 硬筆（ボールペン・筆ペン）はのし袋・年賀状の書き方を基本から指導します。毛筆・硬筆を自由に選んで書きましょう。 | 毛筆：習字セット 硬筆：ボールペン |
| カラオケ | 第2・4 (金) | 9:30~11:30 | 10,000円 | 15名 | 7名 | 5/13 | 中川ちさと | 歌謡の基礎から学び、楽しく歌いましょう。 | 自分が歌う歌のテープ又はCDと歌詞カード |
| 着付け (装道) | 第1・3 (土) | 16:00~18:00 | 10,000円 | 12名 | 3名 | 5/7 | 清水 友子 | 普段着から留袖まで指導します。着物を通して、立ち振る舞い・言葉遣い等の究極の美を目指しましょう。 | ゆかた・半幅帯・腰紐3本等 |

定期講座の申し込みについて

☆募集期間 4月4日(月)～4月22日(金)

☆申し込み方法 直接、稲荷第二市民センター窓口でお申し込みください。電話での受付はいたしません。
住所 水戸市栗崎町 1695-4 TEL 269-1031

☆会費について 年会費は、開講日に各教室の会計担当者へ納めてください。年会費は、原則として返金いたしません。なお、会費は、人数により変更が生じることがあります。

☆教材費について 講座に必要な材料費・教材費は別途負担になります。
※料理教室は、毎回 1,500 円程度
園芸クラブは、年 1 回 1,000 円

☆その他 開催日が祝日、振替休日、または市民センター行事にあたる場合は、日程を変更することがあります。
先着順に募集人員となり次第、締め切ります。また、一定の人数に満たない講座については、中止の場合があり、中止の場合にはご連絡いたします。
開講する各講座の申込者への通知は改めてはいたしませんので、各講座の開講日にお越しください。

☆注意事項 (新型コロナウイルス感染症対策) 新型コロナウイルス感染症拡大状況により、中止となる場合があります。参加にあたりましては、マスクの着用・手指消毒等の感染対策にご協力をお願いいたします。また当日、体調不良の場合は参加をご遠慮ください。



市民センターでは証明書発行などの窓口業務を行っています。

市民センターの窓口で、戸籍・住民票・印鑑証明・課税証明・所得証明・納税・固定資産税などの証明書を取ることができます。

* 各種証明交付申請時には、本人確認(免許証・マイナンバーカード等)が必要です。(写真付きの身分証明書をもちたでない場合は、保険証・年金手帳などから複数をご提示のうえ申請してください。)

* 代理人が申請する場合には、本人の委任状と本人と代理人の印鑑が必要です。

* 印鑑証明の申請は、印鑑登録証(カード)が必要です。

* 取扱日：月曜日～金曜日(祝日、年末年始を除く。)
午前8時30分～午後5時15分
(昼休みも受付けております。)



《いざいぎ健康クラブのご案内》

* 軽い体操・ゲームやおしゃべりなど楽しみながら運動ができます。

* 毎月 第2・4月曜日 午後1時30分～3時30分

* 65歳以上の方を対象としています。お気軽にご参加ください。

* く持ち物 > うわばき、飲み物、汗拭きタオル



主催 水戸市高齢福祉課 保健推進員稲荷第二支部

《シルバーリハビリ体操のご案内》

* いつでも、どこでも、一人でもできる体操です。筋肉をつけ、体の柔軟性を高めます。

* 毎月 第1・3木曜日 午後1時30分～2時30分

* 65歳以上の方を対象としています。お気軽にご参加ください。

* く持ち物 > うわばき、飲み物、汗拭きタオル

主催 水戸市高齢福祉課 シルバーリハビリ体操指導士の会 常設支部

(1) 市民センター定期講座アンケート結果

定期講座受講者 72名(6講座)

アンケート回答者 50名

69.4% 回答率

1 受講者の性別、年齢、居住地について

【性別】

| 全体 | 男性 | 女性 |
|--------|-------|-------|
| 100.0% | 19.6% | 80.4% |
| 46 | 9 | 37 |

(%) (人数)

無回答 4

【居住地】

| 全体 | 地区内 | 地区外市内 | 市外 |
|--------|-------|-------|------|
| 100.0% | 54.1% | 40.5% | 5.4% |
| 37 | 20 | 15 | 2 |

(%) (人数)

無回答 13

2 講座の在籍期間について

| 全体 | 1年未満 | 3年未満 | 5年未満 | 10年未満 | 10年以上 |
|--------|------|-------|-------|-------|-------|
| 100.0% | 8.2% | 22.4% | 22.4% | 22.4% | 24.5% |
| 49 | 4 | 11 | 11 | 11 | 12 |

(%) (人数)

無回答 1

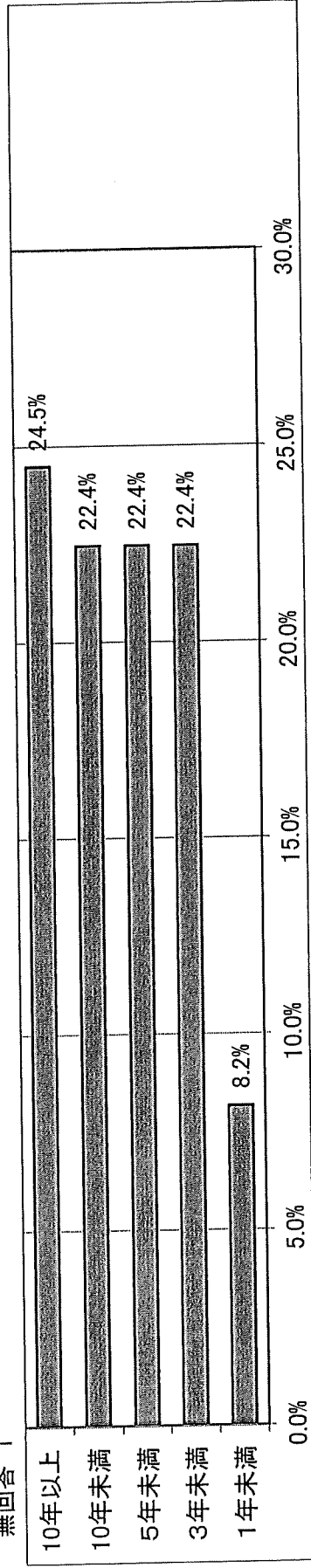

【年齢】

| 全体 | 20代以下 | 30代 | 40代 | 50代 | 60代 | 70代以上 |
|--------|-------|------|------|-------|-------|-------|
| 100.0% | 0.0% | 6.3% | 4.2% | 10.4% | 29.2% | 50.0% |
| 48 | 0 | 3 | 2 | 5 | 14 | 24 |

(%) (人数)

無回答 2

3 講座を何で知りましたか

※問2の在籍期間を「1年未満」と回答した方を対象とする。

| 全体 | 全戸配布チラシ | 施設のチラシ | 友人・知人から | 水戸市HP | その他※ |
|--------|---------|--------|---------|-------|------|
| 100.0% | 0.0% | 50.0% | 50.0% | 0.0% | 0.0% |
| 4 | | 2 | 2 | | |

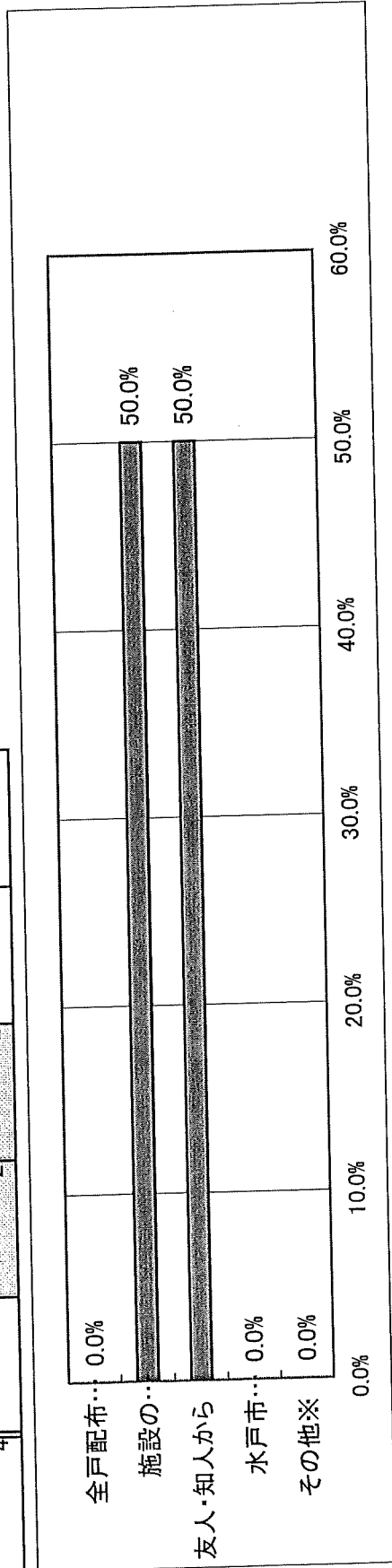

4 講座に参加したきっかけ

※問2の在籍期間を「1年未満」と回答した方を対象とする。

| 全体 | 内容に興味があった | 講師に興味があった | 友人・知人の勧め | 受講料が手頃 | 通いやすい | 仲間づくりがしたい | 生きがいづくりがしたい | その他※ |
|--------|-----------|-----------|----------|--------|-------|-----------|-------------|------|
| 100.0% | 66.7% | 16.7% | 0.0% | 0.0% | 16.7% | 0.0% | 0.0% | 0.0% |
| 6 | 4 | 1 | | | 1 | | | |

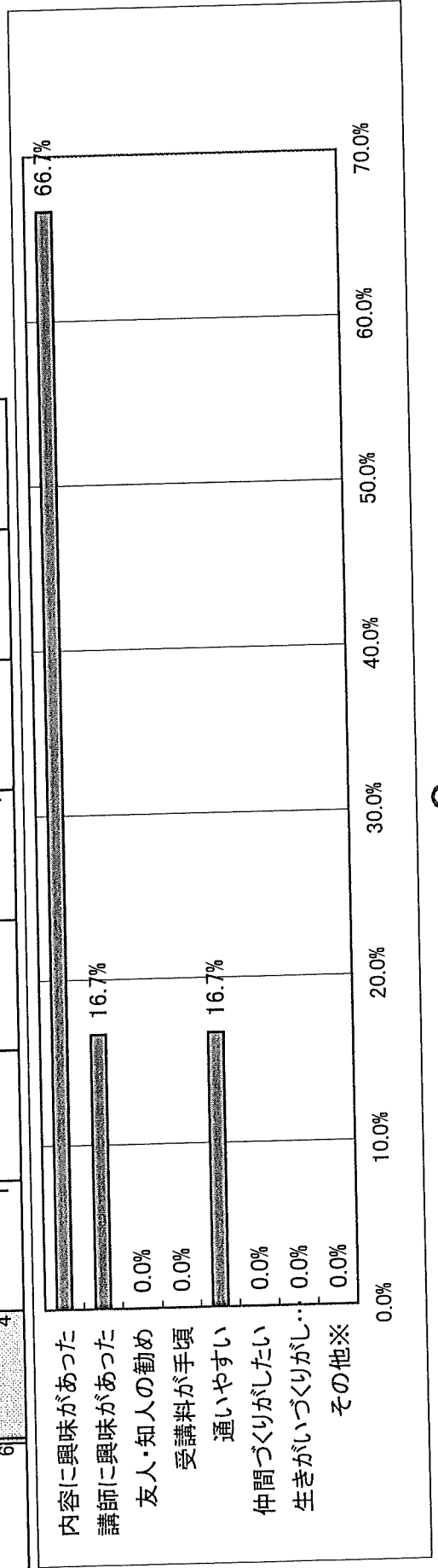

5 参加している講座の満足度について

| 全体 | 大変満足 | まあ満足 | どちらともいえない | 不満 |
|--------|-------|-------|-----------|------|
| 100.0% | 53.1% | 46.9% | 0.0% | 0.0% |
| 49 | 26 | 23 | | |

無回答 1

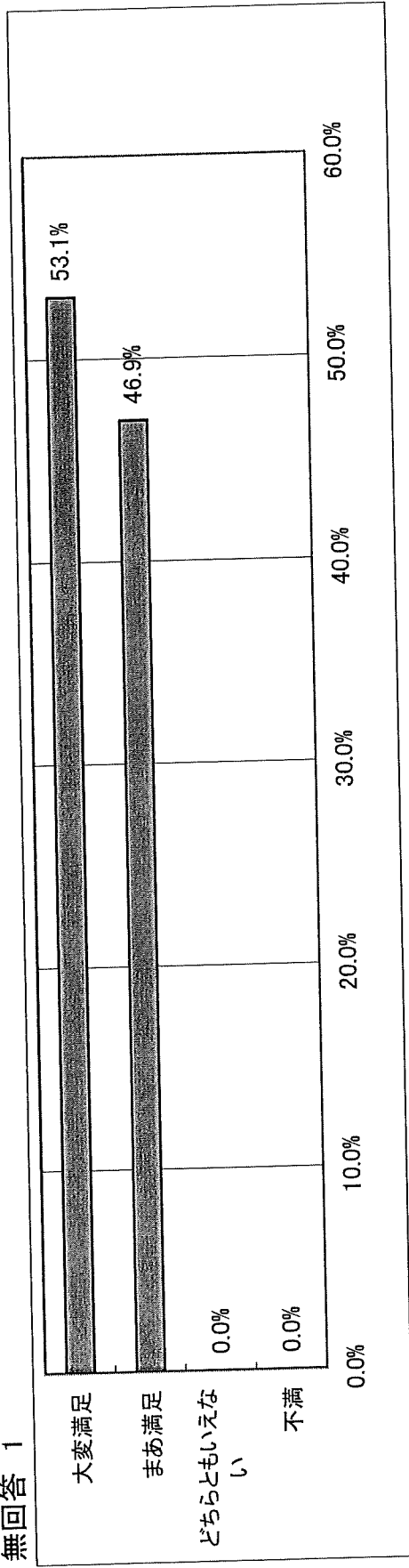

6 参加している講座の魅力について

| 全体 | 内容が良い | 講師が良い | 友人・仲間がいる | 受講料が手頃 | 通いやすい | その他 |
|--------|-------|-------|----------|--------|-------|------|
| 100.0% | 19.6% | 25.0% | 20.9% | 18.9% | 15.5% | 0.0% |
| 148 | 29 | 37 | 31 | 28 | 23 | 0 |

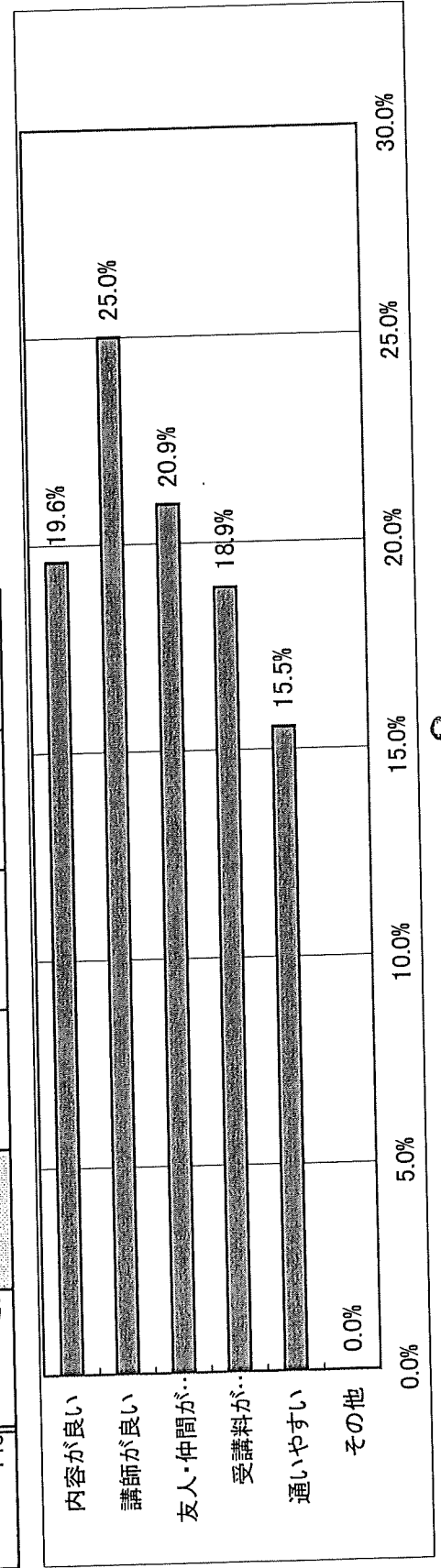

7 生きがいづくりや生活に役立っているか

| 全体 | 大いに役立っている | まあ役立っている | どちらともいえない | 役立っていない |
|--------|-----------|----------|-----------|---------|
| 100.0% | 44.9% | 55.1% | 0.0% | 0.0% |
| 49 | 22 | 27 | | |

無回答 1

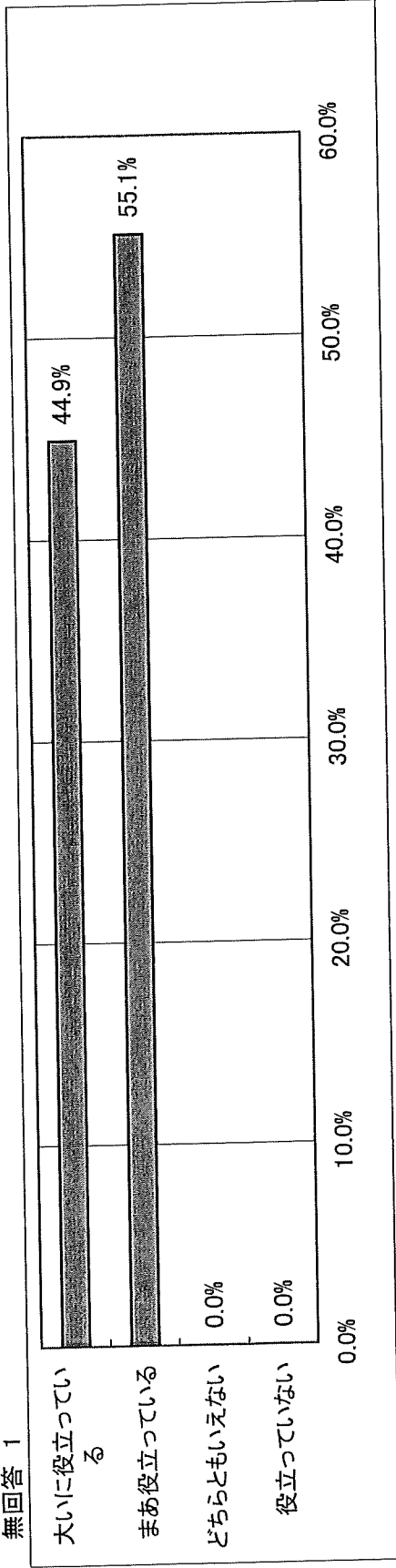

8 地域コミュニケーション活動に生かされているか

| 全体 | 大いに生かされている | まあ生かされている | どちらともいえない | 生かされていない |
|--------|------------|-----------|-----------|----------|
| 100.0% | 8.7% | 37.0% | 41.3% | 13.0% |
| 46 | 4 | 17 | 19 | 6 |

無回答 4

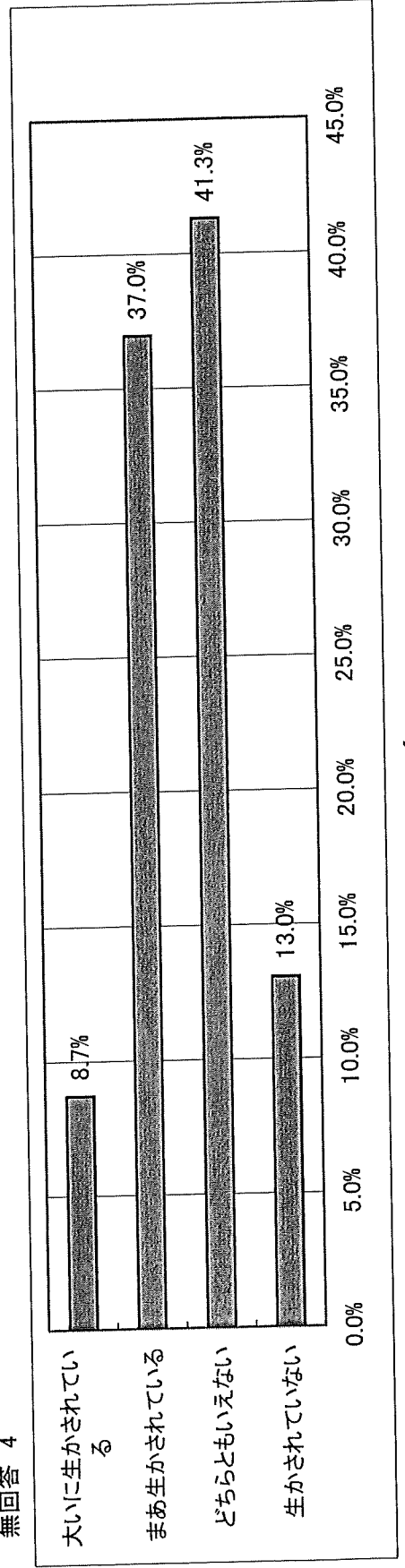

9 講座に対する意見, 提供してほしい講座, 興味がある講座等

○講座について

料理

味噌づくり

糠づくり

俳句

活花

お茶(裏千家)

中高年男性向けストレッチ・筋力トレーニング講座

子ども向けダンス

子ども向け絵画

○内容について

開催回数を増やせないか。(月2回→月4回)

年齢に関係なく参加できる講座なので, 多くの人に参加して欲しい。
新規加入がなく, 存続が心配です。

○その他

和室入口の戸の開閉がキシシーと音がする。
体を動かして元気に過ごしたい。