

令和2年度 第2回
稲荷第二市民センター運営審議会

日 時：令和3年2月24日（水）

午前10時から

会 場：稲荷第二市民センター 学習室

【次 第】

1 開 会

2 会長あいさつ

3 会議録署名人選出

4 議 事

(1) 令和2年度市民センター事業の報告について

(2) 令和2年度市民センターの利用状況について

(3) 令和3年度市民センター事業計画（案）について

(4) 令和3年度各種講座の開設計画（案）について

(5) その他

5 閉 会

水戸市稲荷第二市民センター

(1) 令和2年度市民センター事業の報告について

① 実施事業等

| | 事業名 |
|-----|--|
| 4月 | 市民センターの利用制限(4/3から5/31まで) <ul style="list-style-type: none">・定期講座, 教育講座等開設準備・定期講座生徒募集 |
| 5月 | <ul style="list-style-type: none">・花苗(ベコニア)定植(5/27) |
| 6月 | <ul style="list-style-type: none">・定期講座開講(クラブ7)・花苗(マリーゴールド, サルビア)定植(6/23) |
| 7月 | <ul style="list-style-type: none">・定期講座・第1回稲荷第二市民センター運営審議会(7/14) |
| 8月 | 高齢者等に対する利用自粛要請(8/1から8/31まで) <ul style="list-style-type: none">・夏休み子ども教室「書道教室」(8/17)(中止)・夏休み子ども教室「絵画教室」(8/17)(中止)・高齢者教養講座「笑いが一番」(8/21)(中止) |
| 9月 | <ul style="list-style-type: none">・定期講座・定期講座開講(教室1)・女性教養講座「手作りマスク教室」(9/16) |
| 10月 | <ul style="list-style-type: none">・定期講座・歴史講座 移動学習(10/7)(中止)・稲荷第二地区市民運動会(10/11)(中止) |
| 11月 | <ul style="list-style-type: none">・定期講座 |
| 12月 | <ul style="list-style-type: none">・定期講座・稲荷二いきいきまつり(12/6)(中止)・成人教養講座「Xmasメニューイタリア料理教室」(12/15)・ほほえみ学級「木工工作教室」(12/18) |
| 1月 | <ul style="list-style-type: none">・定期講座・きずなBOXの運用開始(1/12から) 市民センターの利用制限(1/18から2/7まで) |
| 2月 | <ul style="list-style-type: none">・定期講座・家庭教育講演会「SNSの被害から子どもを守るために」(2/15)・第2回稲荷第二市民センター運営審議会(2/24) |
| 3月 | <ul style="list-style-type: none">・定期講座・夜間等利用者用キーボックス運用開始(3/1から)・家庭教育強化事業「親子交通安全教室」(3/2)・花苗(パンジー)定植(3/4)・定期講座生徒募集準備 |

- ・女性教養講座「手作りマスク教室」(9/16開催)(参加17名)

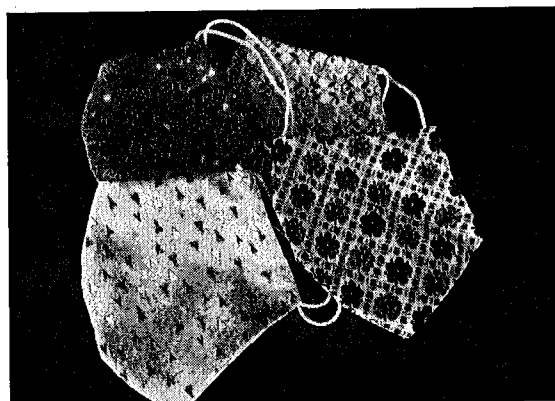
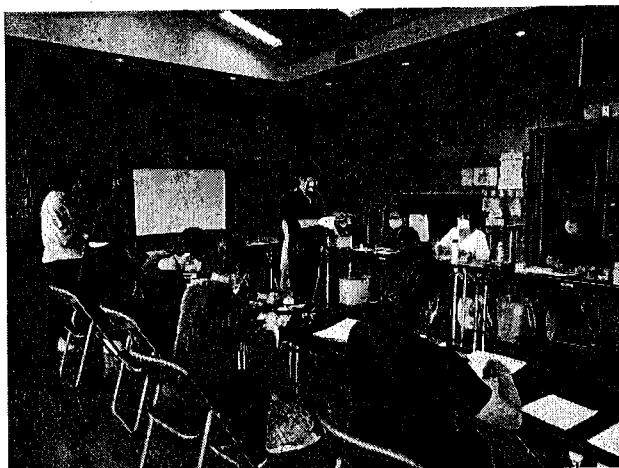

- ・成人教養講座「Xmasメニューイタリア料理教室」(12/15開催)(参加11名)

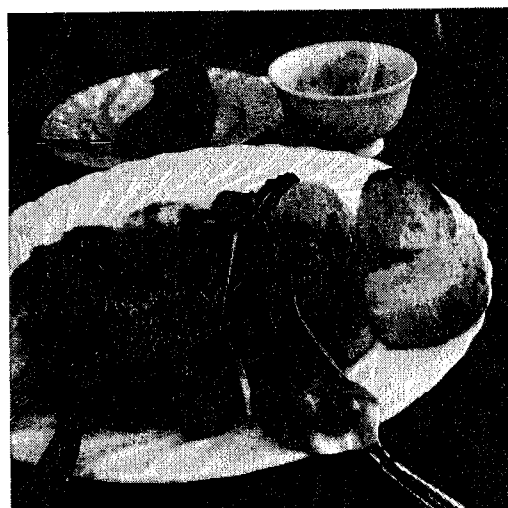
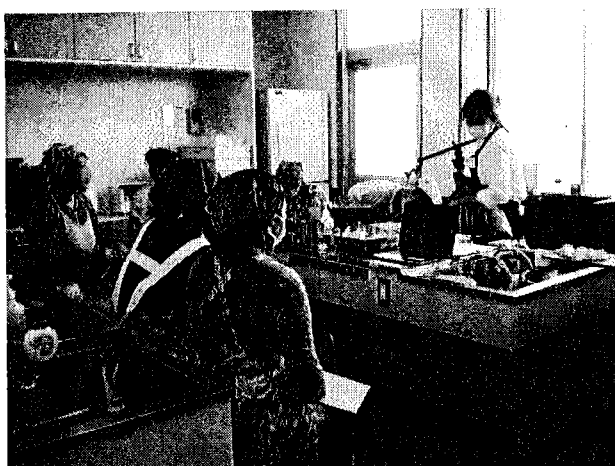

- ・ほほえみ学級「木工工作教室」(12/18開催)(参加24名うち園児12名)



② 定期講座開設状況

教室

| 教室名 | 開催日 | 時間 | 講師 | 人数 | 備考 |
|-------|-------------|-----------------|------|----|-----|
| おうちパン | 第2 (火) | 9:30~ 12:00 | 神長里美 | 8名 | 2年目 |
| 親子体操 | 第1・3 (金) | 10:30~ 12:00 | 飛田幸乃 | 休止 | 5年目 |

クラブ

| クラブ名 | 開催日 | 時間 | 講師 | 人数 | 備考 |
|--------|-------------|-----------------|-------|-----|------|
| ピラティス | 第2・4 (月) | 10:00~ 11:00 | 岡田典子 | 17名 | 11年目 |
| 太極拳 | 第1・3 (火) | 13:30~ 15:00 | 秋山恵子 | 22名 | 15年目 |
| スポーツ吹矢 | 第2・4 (火) | 13:30~ 15:30 | 高崎衛 | 11名 | 14年目 |
| 園芸 | 第3 (月) | 13:30~ 15:30 | 渡辺達也 | 16名 | 14年目 |
| 書道 | 第1・3 (木) | 9:30~ 11:30 | 平賀礼子 | 11名 | 14年目 |
| カラオケ | 第2・4 (金) | 9:30~ 11:30 | 中川ちさと | 10名 | 15年目 |
| 着付 | 第1・3 (土) | 19:00~ 21:00 | 清水友子 | 17名 | 14年目 |

(2) 令和2年度市民センターの利用状況について

(単位：人)

館内利用者数

| | 集会室 | | 和室 | | 学習室 | | 調理室 | | 図書室 | | 合計 | | |
|-----|-------|-------|-------|-------|-------|-------|------|-----|------|-----|--------|--------|-------|
| | 30年度 | 2年度 | 30年度 | 2年度 | 30年度 | 2年度 | 30年度 | 2年度 | 30年度 | 2年度 | 30年度 | 2年度 | |
| 4月 | 676 | 604 | 113 | 93 | 362 | 233 | 36 | 8 | 92 | 51 | 1,279 | 989 | 13 |
| 5月 | 782 | 616 | 104 | 107 | 255 | 218 | 10 | 26 | 41 | 35 | 1,192 | 1,002 | 0 |
| 6月 | 797 | 643 | 145 | 137 | 238 | 198 | 14 | 45 | 63 | 30 | 1,257 | 1,053 | 460 |
| 7月 | 978 | 632 | 198 | 114 | 371 | 268 | 97 | 21 | 63 | 34 | 1,707 | 1,069 | 784 |
| 8月 | 765 | 610 | 97 | 71 | 166 | 116 | 28 | 45 | 36 | 43 | 1,092 | 885 | 289 |
| 9月 | 608 | 781 | 192 | 301 | 296 | 559 | 10 | 36 | 19 | 88 | 1,125 | 1,765 | 519 |
| 10月 | 735 | 629 | 157 | 97 | 226 | 170 | 10 | 25 | 71 | 26 | 1,199 | 947 | 758 |
| 11月 | 927 | 829 | 147 | 149 | 153 | 184 | 0 | 46 | 7 | 17 | 1,234 | 1,225 | 667 |
| 12月 | 1,425 | 1,181 | 181 | 139 | 839 | 666 | 120 | 43 | 18 | 8 | 2,583 | 2,037 | 712 |
| 1月 | 740 | 823 | 240 | 200 | 250 | 247 | 56 | 56 | 12 | 24 | 1,298 | 1,350 | 238 |
| 2月 | 618 | 720 | 148 | 115 | 218 | 284 | 45 | 30 | 34 | 12 | 1,063 | 1,161 | |
| 3月 | 773 | 0 | 193 | 0 | 307 | 8 | 7 | 0 | 31 | 0 | 1,311 | 8 | |
| 合計 | 9,824 | 8,068 | 1,915 | 1,523 | 3,681 | 3,151 | 433 | 381 | 487 | 368 | 16,340 | 13,491 | 4,440 |

※貸出+図書コーナー利用

(3) 令和3年度市民センター事業計画(案)について

| | 事業名 |
|-----|--|
| 4月 | <ul style="list-style-type: none"> ・定期講座, 教育講座等開設準備 ・定期講座生徒募集 |
| 5月 | <ul style="list-style-type: none"> ・定期講座開講(教室2・クラブ7) |
| 6月 | <ul style="list-style-type: none"> ・定期講座 ・花苗(ベコニア)定植 ・花苗(マリーゴールド等)定植 ・第1回稲荷第二市民センター運営審議会(6月下旬) |
| 7月 | <ul style="list-style-type: none"> ・定期講座 ・高齢者教養講座「笑いが一番」 |
| 8月 | <ul style="list-style-type: none"> ・夏休み子ども教室「書道教室」(8月上旬) ・夏休み子ども教室「絵画教室」(8/16, 17) |
| 9月 | <ul style="list-style-type: none"> ・定期講座 ・一般教養講座(移動学習) |
| 10月 | <ul style="list-style-type: none"> ・定期講座 ・歴史講座(移動学習) ・稲荷第二地区市民運動会 |
| 11月 | <ul style="list-style-type: none"> ・定期講座 ・成人教養講座 ・次年度定期講座の検討 |
| 12月 | <ul style="list-style-type: none"> ・定期講座 ・稲荷二いきいきまつり(12月上旬) |
| 1月 | <ul style="list-style-type: none"> ・定期講座 ・女性教養講座 |
| 2月 | <ul style="list-style-type: none"> ・定期講座 ・家庭教育学級「新入学児童保護者対象の講演会」 ・第2回稲荷第二市民センター運営審議会(2月下旬) |
| 3月 | <ul style="list-style-type: none"> ・定期講座 ・定期講座生徒募集準備 ・花苗(パンジー)定植 |

(4) 令和3年度各種講座の開設計画(案)について

教室

| 教室名 | 開催日 | 時間 | 講師 | 定員 | 新規募集 |
|-------|-------------|-----------------|------|-----|------|
| おうちパン | 第2 (火) | 9:30~ 12:00 | 神長里美 | 10名 | 10名 |
| 親子体操 | 第1・3 (金) | 10:30~ 12:00 | 飛田幸乃 | 12組 | 12組 |

クラブ

| クラブ名 | 開催日 | 時間 | 講師 | 定員 | 新規募集 |
|--------|-------------|-----------------|-------|-----|------|
| ピラティス | 第2・4 (月) | 10:00~ 11:00 | 岡田典子 | 20名 | 3名 |
| 太極拳 | 第1・3 (火) | 13:30~ 15:00 | 秋山恵子 | 25名 | 5名 |
| スポーツ吹矢 | 第2・4 (火) | 13:30~ 15:30 | 高崎衛 | 20名 | 5名 |
| 園芸 | 第4 (金) | 13:30~ 15:30 | 渡辺達也 | 18名 | 5名 |
| 書道 | 第1・3 (木) | 9:30~ 11:30 | 平賀礼子 | 12名 | 2名 |
| カラオケ | 第2・4 (金) | 9:30~ 11:30 | 中川ちさと | 15名 | 5名 |
| 着付 | 第1・3 (土) | 19:00~ 21:00 | 清水友子 | 14名 | 3名 |

(5) その他