

Mito

広報みと

令和5(2023)年

7.15

No.1554
お知らせ号

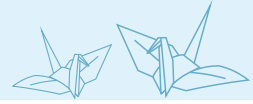

8月は「戦争と平和を考える月間」

ぴ～すプロジェクト

「戦争」と「水戸空襲」の記憶や平和の大切さを若い世代に伝える「ぴ～すプロジェクト」を、市平和記念館、市立博物館、水戸芸術館の3館連携で開催します。

問合せ▶文化交流課(☎291-3846)



詳細は▲
こちら

8月 2日・15日
(水) (火) 14:00~16:00

わたしは戦争を忘れない



戦中・戦後の時代を経験した方が、それぞれの体験を語ります。

場所▶みと文化交流プラザ(五軒町1) 定員▶各100名(定員になり次第締切り) 料金▶無料 講師▶2日…田添洋子、大谷岩男 15日…住谷定、鈴木暎一

申込・問合せ▶7月13日(木)の9:00から受け付けますので、電話で、市立博物館(☎226-6521)へ

8月 12日
(土) 13:30~14:15

平和作文朗読発表会とオルガン・コンサート



「わたしたちの平和」作文コンクール入賞者による作文の朗読と、パイプオルガン、クラリネットの演奏を行います。

場所▶水戸芸術館 料金▶無料 演奏▶高橋博子(オルガニスト)、重松希巳江(クラリネティスト)

問合せ▶水戸芸術館(☎227-8111)

8月 19日
(土) ①10:30から、
②14:00から

映画「太陽の子」上映会



「日本の原爆開発」を背景に、3人の若者の決意と揺れる想いを描いた作品です。

場所▶ザ・ヒロサワ・シティ会館 定員▶各300名(定員になり次第締切り) 料金▶前売券…1,100円 ※7月14日(金)から販売開始。詳細は、市ホームページをご覧ください。当日券…一般1,400円、高校生以下800円

問合せ▶「悠悠映画塾」事務局(☎226-3156)または市文化交流課(☎291-3846)

8月 19日
(土) 12:30から

東京と水戸の若い世代が伝える戦争・空襲



東京と水戸の若い世代が、オンラインで、戦争時代の様子を伝えることに挑戦します。それをもとに、参加者も交えて戦争について語り合います。

定員▶500名(定員になり次第締切り) 料金▶無料 申込み▶事前に、市立博物館ホームページ(<http://shihaku1.hs.plala.or.jp>)から申込み

問合せ▶市立博物館(☎226-6521)

9月 10日
(日) 16:00から

ソニック公演 ～音楽と語り部～



戦争の語り部から当時の話を聞いた若い世代が、平和への想いを込めて作ったオリジナル曲を披露します。

場所▶クラブソニック水戸(南町3) 料金▶無料 出演▶語り部…柏俊子

問合せ▶文化交流課(☎291-3846)

10月 5日
(木) ~ 12月 25日
(月)

10:00~16:00

※火・水曜日は休館。

平和事業写真展

「ぴ～すプロジェクト」をはじめとする、平和事業の記録写真を展示します。

場所▶市平和記念館

料金▶無料

問合せ▶文化交流課(☎291-3846)

患者報告数の増加傾向が明らかになっています

問合せ／保健予防課(☎350-7650)

新型コロナの患者報告数は、全国的に微増傾向となっており、市内でも同様に増加傾向にあります。

「全数把握」が廃止され、「定点把握」が開始された第19週(5/8～5/14)と比較すると、第26週(6/26～7/2)は、患者報告数が約3.3倍になっています。

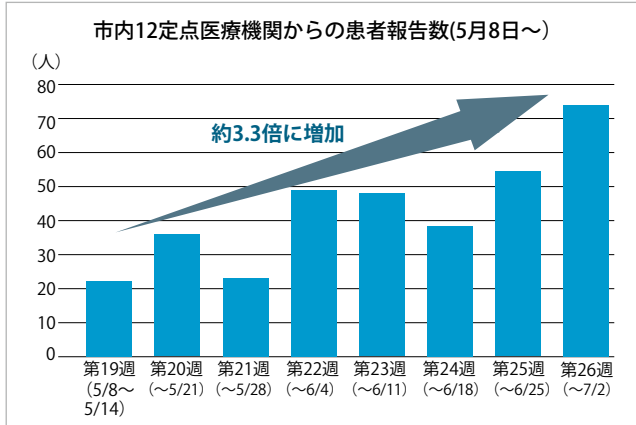

▼新型コロナ以外の感染症の流行にも注意しましょう

6月以降、RSウイルス感染症やヘルパンギーナなどの、主にこどもがかかりやすい感染症が、例年よりも早く流行しています。また、インフルエンザについては、市内で第23週(6/5～6/11)以降、流行期の目安を超える患者報告数となっています。

新型コロナに加え、さまざまな感染症が流行すると、医療提供体制のひっ迫につながるおそれがあります。

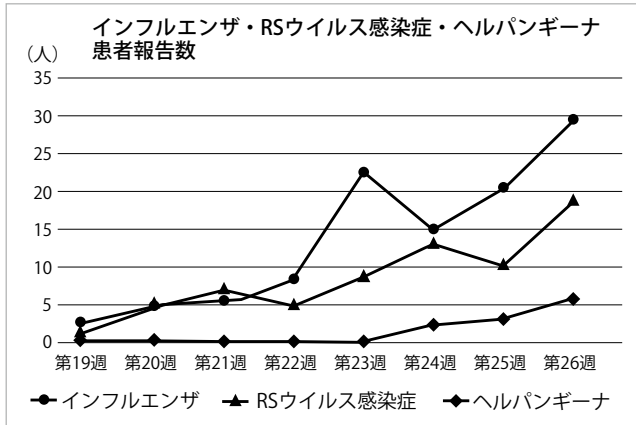

▼基本的な感染対策に取組みましょう

自らを感染から防ぎ、身近な人を守るために、基本的な感染対策にご協力をお願いします。

基本的な感染対策

- ①場面に応じたマスクの着用：高齢者など重症化リスクが高い方への感染を防ぐため、場面に応じたマスクの着用にご協力ください。
- ②換気：不特定多数の人がいるところでは、換気をしましょう。
- ③手洗い習慣：20～30秒程度かけて流水と石けんで手を洗いましょう。



▼発熱などの症状があるときは

かかりつけ医などの地域で身近な医療機関に速やかに電話連絡したうえで受診してください。

体調不良時には、仕事や学校を休み、外出を控えていただくことが感染拡大の防止につながる大切な行動です。ご自身の体調を確認し、発熱や倦怠感などの症状がある場合にやむを得ず外出するときは、人混みを避け、マスクの着用をお願いします。

医療機関を受診するときは

- ①かかりつけ医などの医療機関へ受診の相談をする
受診の前に必ず医療機関へ電話連絡してください。
※他の外来対応医療機関(発熱等の症状が出た方が受診できる医療機関)を紹介される場合があります。
- ②予約した時間に受診する
受診時はマスクの着用にご協力ください。

医療機関を受診するかどうか迷ったときは、下記の電話相談窓口に相談してください。

茨城県新型コロナウイルス感染症電話相談センター
電話番号／029-301-3200

時間／午前7時30分～午後9時(年中無休)

※夜間は、以下の電話相談窓口を利用してください。

- ・こども(14歳以下)：#8000または050-5455-2856
- ・おとな(15歳以上)：#7119または050-5445-2856

令和5年春開始接種の予約を受付けています

問合せ／水戸市新型コロナワクチン接種コールセンター(☎0570-089-310)

接種対象／初回(1・2回目)接種を完了した方で、次のいずれかに該当する方 ①65歳以上の方 ②5～64歳の基礎疾患を有する方等 ③64歳以下の医療従事者等

※①の方には、順次接種券を送付しています。

※②・③の方は、接種券発行の申請が必要です。申請方法など、詳細は、市ホームページをご覧ください。

接種費用／無料



ワクチンの種類	接種会場
オミクロン株対応ファイザー社ワクチン(BA.4-5型)	岩崎病院(笠原町)、エクセルメディカルクリニック(宮町1)、大久保病院(石川4)、城南病院附属クリニック(城南3)、丹野病院(酒門町)、水戸済生会総合病院(双葉台3)、水戸赤十字病院(三の丸3)、水戸中央病院(六反田町)
オミクロン株対応モデルナ社ワクチン(BA.4-5型)	水府病院(赤塚1)、北水会記念病院(東原3)
武田社ワクチン(ノババックス)	石田外科医院(東原2)、城南病院附属クリニック(城南3)

※接種会場は、今後、変更となる可能性があります。

暮 ゲリラ的不法投棄が多発しています

税
= 税など
暮
= 暮らし

問合せ／廃棄物対策課(☎350-8035)または水戸警察署(☎233-0110)

夜間や交通量の少ない時間帯に、ダンプカーに積んだ解体ごみや土砂などを、道路や私有地等に投棄するゲリラ的不法投棄が発生しています。

市内で初めて被害が確認されたのは、令和4年10月頃の成沢町で、その後も被害は続き、飯富町、島田町、元石川町などで確認されています。

不審なダンプカーなどを目撃した際は、車種やナンバーなどの情報を廃棄物対策課に連絡してください。



また、不法投棄の犯行を目撃した場合は、速やかに110番通報するようお願いします。



暮 建物の耐震化を支援します

問合せ／建築指導課(☎232-9210)

市では、昭和56年5月以前に着工された建物を対象に、耐震化の支援を行っています。条件など、詳細は、お問合せください。

▼一戸建ての木造住宅

対象／市内に対象となる住宅を有し、市税を滞納していない方

対象	支援額
耐震診断	耐震診断士の派遣(自己負担5,000円)
耐震改修設計	費用の2分の1の額(最大10万円)
耐震改修工事	費用の23%の額(最大50万円) ※設計の補助金を受けた場合は、その補助額を差引いた額が上限となります。
耐震改修設計・工事を一体的に実施	耐震改修工事費の5分の4の額(最大100万円)

▼多くの方が利用する建物

対象／病院、店舗、ホテルなどの用途で一定規模以上の建物

支援額／耐震診断に係る診断費用の3分の2 ※建物の面積に応じて上限あり(最大250万円)。

受付期間／耐震診断…9月29日(金)まで 耐震改修設計・工事…11月30日(木)まで

申込み／直接、建築指導課へ

税 市民税非課税世帯等に対する臨時特別給付金

問合せ／市民税非課税世帯等臨時特別給付金室(☎224-1111、内線7616)または市民税非課税世帯等臨時特別給付金コールセンター(☎0120-583-300) ※通話料はかかりません。受付は平日の午前9時～午後5時(7月下旬までに開設予定)。

電力・ガス・食料品などの価格高騰による負担増を踏まえ、特に家計への影響が大きい市民税非課税世帯等に対し、給付金を支給します。

給付対象者／次のいずれかに該当する世帯

- 令和5年6月1日時点で水戸市に住民票があり、世帯全員の令和5年度分の市民税均等割が非課税である世帯
- 令和5年1月から申請月までの間の収入が減少した家計急変世帯(予期せず家計が急変して収入が減少し、世帯全員が市民税非課税相当となった世帯)

※①、②とも、市民税が課税されている者の扶養親族等のみからなる世帯は除く。配偶者やその他親族からの暴力などで住所地以外に避難中の方も給付金を受給できる場合があります。詳細は、お問合せください。

受給権者／給付対象となる世帯の世帯主

支給額／1世帯あたり3万円

申請期間／8月1日(火)～10月31日(火)(当日消印有効)

申請について／①に該当する世帯…7月下旬に市から確認書を郵送しますので、内容を確認し必要事項を記入して、同封の返信用封筒で郵送してください ②に該当する世帯と①のうち令和5年1月2日以降に水戸市に転入した方がいる非課税世帯…申請が必要です。申請書に記入し、直接または郵送で、市民税非課税世帯等臨時特別給付金室(市役所6階)へ ※申請書は、同給付金室、福祉総務課、自立相談支援室、各出張所、各市民センター、市社会福祉協議会(ミオス2階)に、7月24日(月)から設置予定。

暮 市職員採用試験

問合せ／人事課(☎232-9120)

市職員として、市民のため、市政のために活躍したい方を募集します。

第1次試験期日／9月4日(月)～19日(火)のうち受験者が選択する日時 ※テストセンター方式により実施します。

募集職種／事務(大学卒業程度、高校卒業程度)、建築(大学卒業程度)、土木(大学卒業程度、高校卒業程度、民間企業等実務経験者)、獣医師、薬剤師、保育士・幼稚園教諭、保育士・幼稚園教諭(実務経験者)、社会福祉士、文化財専門員、消防(大学卒業程度、高校卒業程度、救急救命士)

申込み／7月18日(火)～8月6日(日)に、いばらき電子申請・届出サービス(<https://s-kantan.jp/city-mito-ibaraki-u/>)から申込み

※試験案内は、人事課または市ホームページで入手できます。



水戸市第7次総合計画の策定を進めています

問合せ／政策企画課(☎232-9104)

▼総合計画とは

市では、現在、水戸市第7次総合計画の策定を進めています。総合計画とは、都市づくりの基本方針であり、市における最上位計画です。市民と行政の協働のもと、計画的な行政運営を進め、将来にわたって発展し、暮らしたいと思える都市づくりの実現を目指していきます。



▼水戸市第7次総合計画・骨子「素案」の概要

基本構想

水戸市の目指す将来都市像を描き、実現するために必要な施策の大綱を定めるものです。

第1 都市づくりの基本理念

未来の水戸をリードする「こどもたち」
を育むまちをつくる

市民の豊かな暮らしを
実現できる「経済発展」
するまちをつくる

誰もが生き生きと暮ら
せる「安心」できるまち
をつくる

第2 将来都市像

こども育む 暮らし楽しむ
みらいに躍動する 魁のまち・水戸

第3 人口と経済の展望

- 1 目標人口
- 2 目標交流人口
- 3 経済の見通し

第4 都市空間整備構想

「水戸らしい地域拠点
ネットワーク型コンパ
クトシティ」の構築

第5 施策の大綱

基本計画

将来都市像の実現のための具体的施策や到達を目指す目標水準を定めるものです。

期間▶令和6～10年度(5年間) ※前期計画。

重点プロジェクト

- <Mission1>みとっこ未来プロジェクト
- <Mission2>若い世代の移住・定住加速プロジェクト

施策の大綱に基づく各種施策

- 1 まち全体で「こどもたちを育むみと」
- 2 多くの人が集い、産業が集積する「活力あるみと」
- 3 命と健康、暮らしを守る「安全・安心なみと」
- 4 市民と行政で「共に創るみと」



募集

水戸市第7次総合計画・骨子「素案」への意見

市民と行政との協働によるまちづくりに向け、市民の皆さんの声を反映させながら、計画づくりを進めていきます。

第7次総合計画・骨子「素案」に対する皆さんの意見をお寄せください。

意見公募期間／7月31日(月)～8月29日(火)

資料の閲覧・配布場所／政策企画課、情報公開センター、各出張所、各市民センター ※市ホームページでも確認できます。

提出方法／直接または郵送、ファックス、Eメールで、水戸市政策企画課(〒310-8610、☎232-9462、✉sougoukeikaku@city.mito.lg.jp)へ

募集

未来の水戸を描く 絵画・作文コンクール作品

総合計画の策定にあたり、こどもたちが描く未来の水戸への夢や希望を表現することで、郷土「水戸」への理解と愛情を深めるとともに、まちづくりに対する意識の醸成を図るためのコンクールです。詳細は、市ホームページをご覧ください。



▼絵画部門

対象／市内に通学する小学生

要件／手描き作品…四つ切画用紙または八つ切画用紙
デジタル作品…A4またはA3用紙

▼作文部門

対象／市内に通学する中学生

要件／400字詰原稿用紙3枚以内

テーマ／わたしが描く10年先の未来の水戸

提出方法／通学する各学校へ



税など

国民健康保険税の納税 通知書を発送します

7月中旬に納税通知書を発送します。介護保険第2号被保険者(40～64歳のいる世帯では、介護納付金分を合わせて課税します)。

納期限内であれば、コンビニエンスストアや郵便局でも納付することができます。各納期限を確認のうえ、納め忘れに注意してください。

▼普通徴収(納付書、口座振替での納付)
確定した年税額を、8回に分けての納付となります。納付書

で一括納付する場合の納期限は、7月31日(月)です。

▼特別徴収(年金天引きでの納付)
既に年金天引きされている方は、4・6・8月は、本算定前の仮徴収として、令和4年度の課税額をもとにした額が天引きされます。10・12月、令和6年2月は、本算定後の年税額から仮徴収金額を差引いた、残りの額の3分の1ずつが天引きされます。

新たに10月から年金天引きとなる方は、7・8・9月は納付書での納付、10・12月、令和6年2月は年金からの天引きとなります。

問/課税については国保年金課(☎030-95520)、納付については収税課(☎030-9145)に45)

令和5年度 納期のお知らせ 納期限/7月31日(月)

納付するもの	課税に関する問合せ
固定資産税・都市計画税第2期分	資産税課 (☎232-9141)
国民健康保険税第1期分	国保年金課 (☎232-9526)
後期高齢者医療保険料第1期分	国保年金課 (☎232-9528)

納付に関する問合せ/収税課(☎232-9145)、後期高齢者医療保険料については国保年金課(☎232-9528)

口座振替などをご活用ください

市税は、口座振替やスマホ決済アプリ、地方税お支払サイトでのクレジットカード決済などでも納付できます。自宅でも納付ができるこれらの方法もご活用ください。

各種納付方法など、詳細は、収税課にお問合せください。

国民年金保険料の 免除制度と追納制度

経済的な理由などで国民年金保険料の支払いが困難な場合は、前年の所得を基準として、納付を免除、猶予する制度があります。また、免除や猶予を受けた期間の保険料を、10年間遡って納付できる追納制度もありますので、利用してください。

なお、免除や猶予などの申請をしないで未納にしておくと、老齢基礎年金や障害基礎年金に反映されませんので、注意してください。

申請に必要なもの/年金手帳または基礎年金番号通知書、本人確認書類、雇用保険被保険者離職票(失業の場合)など 申請先/国保年金課、各出張所

※詳細は、市ホームページをご覧ください。か、お問合せください。

問/同課(☎030-95520) または水戸北年金事務所(☎231-22003)

保健福祉

募集 口腔ケア講習会

さまざまな口の衰えに早めに対応して、活動的な生活を続けま

しょう。

日/8月27日(日)、午前10時～正午(受付は午前9時30分から) 場/双葉台市民センター 対/市内に居住する65歳以上の方 人/50名(定員になり次第締切り) 料/無料
申・問/8月24日(木)まで、電話で、地域支援センター(☎297-5903)へ

募集 在宅医療・ 介護のお話し会

日/7月27日(木)、午前10時～11時30分 場/五軒市民センター 人/20名(定員になり次第締切り) 料/無料 申/7月26日(水)までに、電話で、水戸在宅ケアネットワーク事務局(☎228-6100)へ
問/同事務局または市地域支援センター(☎232-9110)

募集 てんかん市民講座

日/8月20日(日)、午後1時～3時30分(午後0時30分開場) 場/市福祉ホフニティア会館(3オス2階) 料/1000円(資料代) テーマ/てんかん治療と医療制度 申/出日受付
問/日本てんかん協会茨城県支部中庭方(☎251-3254) または市障害福祉課(☎250-8053)

水戸市役所 ☎029-224-1111(代表) <https://www.city.mito.lg.jp>

日…日時 期…期日、期間 時…時間 場…会場、場所 対…対象
人…定員 料…料金など 申…申込み 問…問合せ …共通事項

身体障害者補助犬への ご理解・ご協力を

身体障害者補助犬は、「身体障害者補助犬法」に基づいて認定された特別な犬です。障害のある方を助けるため、いろいろな場所に同伴することができます。



▼盲導犬

目の不自由な方が安全に移動できるように助けます。

▼介助犬

手足が不自由な方に代わり、落としたものを拾ったり、ドアを開けたり、スイッチを押したりします。着替えも手伝います。

▼聴導犬

車のクラクションやドアチャイム、非常ベルなどを聴き分け、耳の不自由な方に知らせます。

問合せ／障害福祉課(☎350-8084)

障害者グループ外出支援 奉仕員を派遣します

障害者グループがイベントなどに参加する際、外出支援を行う奉仕員を派遣します。利用には、事前に市社会福祉協議会ボランティアセンター(ミオス2階)

特別障害者手当、障害児福祉手当は、重度の身体、知的または精神障害のある方に支給されます。この手当を受けている方は、毎年8月に現況調査票を提出する必要があります。

これは、引続き1年間手当を受けられるかどうかを決める大切な手続きです。該当者には、7月下旬に案内を送付します。資格を継続させるために、期間中に必ず提出してください。

※届出に必要なものなど、詳細は、案内をご覧ください。

障害者スポーツ仕様 補装具費を補助します

身体障害者がスポーツをするときに使用する、補装具の購入費の一部を補助します。

対／市内に居住する身体障害者で、スポーツ仕様補装具を必要とする競技に参加している方
※所得制限などがありますので、購入前に相談してください。
問／障害福祉課(☎232-9173)

特別障害者手当等の 現況調査票提出を

でグループを登録してください。
問／同センター(☎3009-1011)または市障害福祉課(☎232-9176)

児童扶養手当の現況届提出は、毎年8月に現況届を提出する必要があります。該当者には、事前に現況届の案内を送付します。

子育て

児童扶養手当を受けている方は、毎年8月に現況届を提出する必要があります。該当者には、事前に現況届の案内を送付します。

就職に必要な知識や技術、コミュニケーション能力を習得するための実習などを行います。
試験日／9月1日(金) 訓練期間／10月3日(火)～令和6年3月21日(木) 場／県立水戸産業技術専門学院(水府町) 対／軽度の知的障害者として療育手帳をお持ちの方 募集人員／10名 料／無料 申／8月21日(月)(当日消印有効)までに、申込書に記入し、直接または郵送で、ハローワーク水戸(〒310-0005水府町1573-1)へ

※申込書は、ハローワーク水戸にあります。
問／県立水戸産業技術専門学院(☎00522-1)または市商工課(☎232-9185)

提出先・問／水戸市障害福祉課(〒310-8610、☎350-8053)

募集 知的障害者 職業訓練受講生

現在支給停止中の方も、資格を継続させるために、期間中に必ず提出してください。
提出先・問／水戸市こども政策課(〒310-8610、☎232-9176)

視覚に障害を持つ方を、音訳により支援するボランティアを募集
音訳(朗読)奉仕員養成講習会(基礎講座)

暮らし

特別児童扶養手当は、身体、知的または精神障害のある児童を養育している方に支給されます。この手当を受けている方は、毎年8月に所得状況届を提出する必要があります。

これは、引続き1年間手当を受けられるかどうかを決める大切な手続きです。該当者には、案内を送付します。資格を継続させるために、期間中に必ず提出してください。

※届出に必要なものなど、詳細は、案内をご覧ください。
提出先・問／水戸市障害福祉課(〒310-8610、☎350-8053)

特別児童扶養手当の 所得状況届提出を

特別児童扶養手当は、身体、知的または精神障害のある児童を養育している方に支給されます。この手当を受けている方は、毎年8月に所得状況届を提出する必要があります。

これは、引続き1年間手当を受けられるかどうかを決める大切な手続きです。該当者には、案内を送付します。資格を継続させるために、期間中に必ず提出してください。

災害時はラジオなどで情報を発信します
FMぱるるん(76.2MHz)で割込み放送を行います。
水戸市公式SNSやメールマガジンなどの各種媒体でも情報を発信します。

メールマガジンの
申込みはこちら▶



毎月勤労統計調査 特別調査にご協力を

厚生労働省では、7月31日現在で、1~4人の常用労働者を雇用する小規模事業所の雇用・給与・労働時間の実態について、全国・都道府県別に調査します。

調査対象となる事業所には、8月から9月にかけて県の統計調査員が訪問し、調査の依頼をします。

結果は、小規模事業所の実態を示す資料として、GDP統計の作成などに使用します。

調査の内容は厳重に管理するため、外部に漏れることはありません。皆さんのご協力をお願いします。

問合せ／県統計課(☎301-2649)
または市デジタルイノベーション課(☎297-5886)

茨城交通では、こどもたちが気軽に路線バスに乗り、公共交通のマナーなどを体験できるように、路線バスの小児運賃の上限100円路線バス

夏のこども向け特別運賃

養成する講座です。
期／9月13日(金)19時~27日の水曜日(全19回) 時／午前10時~正午 場／県立点字図書館(稼塚1) 対／次のすべてを満たすおおむね60歳以下の方
①視覚障害者福祉に関心がある
②講習会修了後、録音図書製作活動ができる ③パソコンを所有し、基本操作ができる 人／15名程度 選考方法／面接審査料／1210円(教材費) 申／8月16日(水)までに、電話で、県立点字図書館(☎21-00908)へ
問／同図書館または市障害福祉課(☎332-9173)

ポイ捨てされた空き缶やたばこの吸い殻などは、街の美観を損なうだけでなく、けがや火災などの思わぬ事故を引起すこともあります。

空き缶などのポイ捨て防止

限を100円とする特別運賃を実施します。
特別運賃は、現金または小児用「いばつピ」(ICカード)の利用で適用されます。この機会に、親子で路線バスを利用してみませんか。
適用期間／7月22日(土)~8月31日(木) ※詳細は、茨城交通ホームページ(<http://www.iba.co.jp>)をご覧ください。
問／茨城交通(☎51-2335)または市交通政策課(☎291-3804)

募集
庭木を提供しませんか
自宅などの庭木を、無償で提供していただける方を募集しま

募集 庭木を提供しませんか

し、市民、事業者、土地所有者などが美観の保全に努めることとしています。
みんなで協力して、ポイ捨てのないきれいな街をつくりましょう。
問／環境保全課(☎332-9154)

産婦人科、小児科、救急科の医師として市内の医療機関に一定期間勤務すると、返還が免除される修学資金貸与制度です。
対／産婦人科、小児科、救急科の医師を志望する、大学受験生または医学部生 ※ほかの勤務条件付き奨学金などを受給する方を除く。 人／各2名 選考方法／書類審査、面接審査
申・問／8月7日(月)~9月15日(金)(当日消印有効)に、申請書に記入し、直接または郵送で、水戸市保健所保健総務課(〒310-0852笠原町903)へ、☎305-6291へ

募集 医師修学資金貸与制度

す。庭木は、希望者に無料で提供します。
対／市内に居住する方(造園業・植木販売業に従事する方を除く) ※高さ2m以内。鉢植え、生垣を除く。詳細は、お問合せください。
申・問／7月25日(火)の午前9時から受付けますので、電話で、市公園協会(☎244-2895)へ

募集
自動販売機設置事業者
市役所6階に、清涼飲料水の自動販売機を設置する事業者を、貸付料率の一般競争入札で募集します。

募集 自動販売機設置事業者

入札日時／9月15日(金)、午前10時 契約期間／令和5年10月1日~令和9年3月31日 対／自動販売機の設置業務について3年以上の実績を有し、現在も事業を営んでいる、法人または個人
申・問／8月25日(金)~31日(木)(必着)に、申込書に記入し、直接または郵送で、水戸市財産活用課(〒310-8610、☎232-9135)へ ※入札に関する質問は、8月1日(火)~10日(木)に受付けます。質問書に記入し、Eメールで、同課(property@city.mito.jp)へ。申込書、質問書は、市ホームページで入手できます。

入札日時／9月15日(金)、午前10時 契約期間／令和5年10月1日~令和9年3月31日 対／自動販売機の設置業務について3年以上の実績を有し、現在も事業を営んでいる、法人または個人
申・問／8月25日(金)~31日(木)(必着)に、申込書に記入し、直接または郵送で、水戸市財産活用課(〒310-8610、☎232-9135)へ ※入札に関する質問は、8月1日(火)~10日(木)に受付けます。質問書に記入し、Eメールで、同課(property@city.mito.jp)へ。申込書、質問書は、市ホームページで入手できます。

募集 自動販売機設置事業者

市役所6階に、清涼飲料水の自動販売機を設置する事業者を、貸付料率の一般競争入札で募集します。
入札日時／9月15日(金)、午前10時 契約期間／令和5年10月1日~令和9年3月31日 対／自動販売機の設置業務について3年以上の実績を有し、現在も事業を営んでいる、法人または個人
申・問／8月25日(金)~31日(木)(必着)に、申込書に記入し、直接または郵送で、水戸市財産活用課(〒310-8610、☎232-9135)へ ※入札に関する質問は、8月1日(火)~10日(木)に受付けます。質問書に記入し、Eメールで、同課(property@city.mito.jp)へ。申込書、質問書は、市ホームページで入手できます。

水戸市役所 ☎029-224-1111(代表) <https://www.city.mito.lg.jp>

日…日時 期…期日、期間 時…時間 場…会場、場所 対…対象
人…定員 料…料金など 申…申込み 問…問合せ …共通事項

募集

災害時生活用水
協力井戸

災害による断水時に、洗濯やトイレなどに使用する生活用水を、所有者から無償で提供していただくものです。

現在、351件が水質検査を実施したうえで登録されています。

登録された井戸

には、右のような看板が設置されます。設置は、所有者立会いのもとで市職員が行います。

災害時に、多くの方が井戸から生活用水を確保できるよう、登録のご協力をお願いします。

申込・問合せ/10月31日(火)までに、直接または電話で、防災・危機管理課(☎232-9152)へ



災害時生活用水協力井戸
* 水戸市

移住・住みかえ支援機構(JT)では、50歳以上の方のマイホームを借上げて転貸し、安定した賃料を保証しています。これにより、自宅を売却すること

JTマイホーム
借上げ制度

※公募要項は、同課または市ホームページで入手できます。詳細は、お問合せください。

管理戸数/市営住宅:3554戸 特定市営:16戸 指定期間/令和6年4月1日~令和11年3月31日(5年間)
申・問/9月13日(水)(必着)までに、直接または郵送で、水戸市住宅政策課(〒310-8610、☎232-9200)へ

募集

市営住宅・特定市
営住宅指定管理者

なく、住みかえや老後の資金として活用することが出来ます。借上期間/3年以上 対/国内に住宅をお持ちの50歳以上の方条件/住宅に一定の耐震性が確保されていることなど

※詳細は、同機構ホームページをご覧ください。



問/同機構(☎03-5211-0757)または市住宅政策課(☎232-9202)

募集

夢をかなえる！起業・スタートアップセミナー

専門家による起業の知識の提供など、カリキュラムに組んだセミナーを実施します。

期/8月20日(日)、9月3日(日)・17日(日)、10月1日(日)、11月4日(土)(全5回) 時/午後1時~5時 場/県産業会館

募集

防衛大学校学生など
採用試験

▼防衛大学校学生
受付期間/一般:10月18日(水)まで 推薦:総合選抜:9月5日(火)~8日(金) 一次試験日/一般:10月28日(土) 推薦:9月16日(土)・17日(日) 総合選抜:9月16日(土)



234)または市商工課(☎232-9185)

中小企業退職金共済制度

(桜川2) 対/おおむね5年以内(定員になり次第締切り) 料/1万円(教材代など) 申/8月10日(木)までに、電話で、水戸商工会議所(☎224-3315)へ
問/同会議所または市商工課(☎232-9185)

法律に基づいた中小企業のための退職金制度です。事業主が勤労者退職金共済機構と退職金共済契約を結び、掛金を支払うことで、従業員に退職金が支払われます。掛金は全額非課税であり、国・市が掛金の一部を助成します。詳細は、同機構ホームページをご覧ください。

募集
普通救命講習会

日/9月2日(土)、午前9時30分~11時30分(受付は午前9時から) 場/内原市民センター
対/水戸市・城里町・茨城町に居住または通勤・通学する中学生以上 人/30名(定員になり次第締切り) 料/無料 持ち物/eラーニングの受講証明書
※携帯端末に保存した画像も可
申/8月10日(木)(当日消印有効)までに、申込書に記入し、郵送またはファックス、Eメールで、水戸地区救急普及協会(〒310-0012城東2-7-11、☎297-1032、☎199-9900@nt99.jp)へ ※申込書は、同協会ホームページ(<http://mt99.jp>)で入手できます。
問/同協会(☎21-0109)



※詳細は、防衛省ホームページをご覧ください。

問/自衛隊茨城地方協力本部水戸募集案内所(☎226-9294)または市総務法制課(☎232-9116)



貯水槽水道を適切に管理しましょう

ビルやマンションなどで、水道水を受水槽に貯めて、ポンプなどで各階へ給水する貯水槽水道の管理責任は、設置者にあります。適切に管理しましょう。

▼貯水槽水道の清掃

1年以内に1回以上、水槽の清掃を行ってください。また、水槽の周りを常に清潔に保ってください。

▼水質検査の実施

1年以内に1回以上、蛇口から出る水の水質検査を行ってください。また、水の色、濁り、におい、味などについて常にチェックし、異常があるときには、必要な水質検査を受けてください。

▼貯水槽水道の点検

マンホールの施設、水槽の損傷や亀裂、異物の混入、汚水などに汚染されていないかなど、定期的に点検を行ってください。

▼水の汚染事故が起こったら

健康を害するおそれがあるときには、直ちに給水を停止し、利用者に周知してください。

※検査機関、清掃業者などは、お問合せください。

問合せ／給水課(☎231-4112)

または市救急課(☎221-0126)

募集 危険物取扱者試験 準備講習会

危険物に関する法令など、受験者の予備知識向上のために開催する講習会です。

期／甲種：9月5日(火)・6日(水) 乙種第4類：9月7日(木)・8日(金) 時／午前9時15分～午後4時15分 場／県市町村会館(笠原町) 人／各70名(定員になり次第締切り) 申込期間／甲種：8月23日(水)～29日(火) 乙種第4類：8月23日(水)～31日(木) 申／各申込期間に、茨城県危険物安全協会連合



会ホームページから申込み
問／同連合会(☎301-7878)または市火災予防課(☎221-0145)

排水設備主任技術者の講習会と資格認定試験

期／講習会：9月21日(木) 試験：10月20日(金) 場／久慈サンプア日立(日立市みなと町) 受験資格／次のいずれかに該当する方 ①高等学校の土木工学科またはこれに相当する課程を修了し卒業した ②高等学校を卒業後、排水設備工事など(排水設備工事またはそれ以外の下水道工事あるいは水道工事)の設計または施工の実務経験を1年以上有する ③排水設備工事

などの設計または施工に関し、実務経験を2年以上有する 料

／講習会：4000円 試験：2000円

申・問／8月4日(金)までに、直接、下水道計画課(☎350-8508)へ

直結給水について

5階建てまでの建物で、水圧など一定の条件を満たす場合には、直結給水が可能です。工事は水戸市指定給水装置工事業者へ依頼してください。工事にかかる費用は自己負担です。

なお、災害や事故など有的时候に水の確保が必要な建物や雑居ビルなどは、受水槽給水方式になります。

問／給水課(☎231-4112)

文化・教養・スポーツ

募集 小学生読書マラソン

エントリー後、感想カードに本の感想を書くことスタンプがもらえます。スタンプを集めた方には、特典を差上げます。

期／9月3日(日)まで ※エントリーは、8月27日(日)まで。

優秀作品は後日表彰します。対／小学生 申／エントリー用紙に記入し、直接、市内のブック

エースまたは川又書店へ ※エントリー用紙は、市内のブックエース、川又書店、各市立図書館、各市民センターにあります。問／小学生読書マラソン実行委員会(ブックエース内、☎305-6200)または市総合教育研究所(☎244-1331)

募集 夏休みプログラミング教室

茨城高専生から教わりながら、簡単なゲームの作成をとおして、プログラミングの基礎について学びます。

期／8月21日(月) 時／午前10時～11時30分、午後1時30分～3時 場／市役所4階 対／市内に居住または通学する、小学5～6年生 人／各20名(定員を超えた場合は抽選) 料／無料

申／8月1日(火)まで、いばらき電子申請・届出サービスから申込むか、Eメールに、件名「夏休みプログラミング教室」と明記のうえ、住所、氏名(ふりがな)、学年、希望する回、保護者の氏名、保護者の電話番号を記入し、みと好文力レッジ



(☎college@city.mito.jp)へ ※抽選結果は、郵送で、申込者全員にお知らせします。

問／みと好文力レッジ(☎303-6602)

水戸市役所 ☎029-224-1111(代表) https://www.city.mito.lg.jp

日…日時 期…期日、期間 時…時間 場…会場、場所 対…対象
人…定員 料…料金など 申…申込み 問…問合せ …共通事項

募集

いばらき県央地域
スポーツフェスティバル

問合せ/スポーツ課(☎306-8136)

県央地域に拠点を置くプロスポーツチームなどの選手・スタッフと一緒に楽しめる体験教室型のイベントです。会場には、自由に参加できるキックターゲットなどもあります。

日時/9月10日(日)、10:00~15:00 ※受付は9:30から。 場所/笠間市総合公園
料金/無料

▼内容

体験教室		対象	定員
野球	午前の部	小学1~3年生	15名
		小学4~6年生	15名
	午後の部	小学1~3年生	15名
		小学4~6年生	15名
陸上競技 (中・長距離走)	午前の部	小学生	各50名
	午後の部		
サッカー (フニーニョ)	午前の部	小学1~3年生	30名
		小学4~6年生	30名
	午後の部	小学1~3年生	30名
		小学4~6年生	30名
バスケット ボール (3×3)	午前の部	小学生	各12名
	午後の部		
チアダンス	午前の部	小学生	各15名
	午後の部		
BMX	午前の部	小学生	各10名
	午後の部		

※午前の部…10:30~12:00、午後の部…13:30~15:00。

申込み/7月24日(月)~8月18日(金)に、いばらき電子申請・届出サービスから申込み ※抽選結果は、Eメールで、申込者全員にお知らせします。



水道低区配水塔
ライトアップ

水戸黄門まつりにあわせてライトアップします。
期/8月1日(火)~15日(火)

世界各国の留学生と、バルーンアートや和太鼓演奏などをおして交流してみませんか。
日/8月4日(金)、午前9時30分~午後5時 場/いきいき交流センターふれあ(☎247-0377)または市高齢福祉課(☎302-9174)
申/当日受付
問/いきいき交流センターふれあ(☎247-0377)または市高齢福祉課(☎302-9174)

夏休み国際交流in
ふれあ

時/午後6時30分~9時 場/水道低区配水塔(北見町) 問/歴史文化財課(☎306-8132)

県立歴史館企画展

「むかしのはなし」登場するモノ、伝えるモノ」と題した企画展を開催します。
昔話や伝説にどんなモノが登場し、どのような形や方法で伝えられたか紹介します。
期/8月12日(土)~10月6日(日) 場/県立歴史館 料/一般350円、大学生180円、満70歳以上170円 ※高校生以下無料。各種割引や休館日など、詳細は、お問合せください。
問/同館(☎255-4425)または市歴史文化財課(☎306-8132)

募集
千波湖環境学習会

千波湖周辺にどのような昆虫がいるか調べます。
日/8月5日(土)、午後1時~3時 ※小雨決行。 場/千波公園親水デッキ集合 人/100名(定員になり次第締切り) 料/無料 申/当日受付
問/県環境管理協会(☎248-7431)または市環境保全課(☎202-9154)

募集
サギソウ観賞会

日/8月6日(日)、午前9時~午後3時 場/成就院池公園(大塚町) 料/無料 内容/自生地復元の紹介、鉢植え展示、サギソウ販売など 申/当日受付
問/大塚成就院池サギ草を育てる会前島方(☎090-3916-6793)または市農業環境整備課(☎202-9183)

募集
親子手作り
チーズ教室

日/8月19日(土)、午前10時~正午 場/森林公園森の交流センター 対/小学3年生以上のこどもとその親 人/15組(定員になり次第締切り) 料/1000円(材料費)



募集
スケート教室

申/問/7月25日(火)の午前9時から受付けますので、電話で森のシエール館(☎255-1482)へ
期/9月23日(土)、10月14日(土)、11月23日(木)、12月16日(土)、令和6年1月7日(日) 時/午後4時30分集合 場/山新スイミングアリーナ(笠松運動公園アイススケート場、ひたちなか市佐和) 対/県内に居住する5歳以上の方 人/各100名(定員になり次第締切り) 料/無料 持ち物/長袖、長ズボン、手袋(ヘルメットは貸出可) 申/茨城県スケート連盟ホームページから申込み
問/同連盟久野方(☎090-8685-1054)または市スポーツ課(☎306-8136)

水戸市長旗
東日本少年軟式野球大会

東日本地区の各都道府県から選ばれた、中学生の27チームによる軟式野球大会です。
期/8月11日(金)~14日(月) 場/ノーブルホームスタジアム水戸ほか 料/無料
問/スポーツ振興協会(☎243-4506)



【第2期水戸市健康つくり教室】 ※健康つくり教室の最少開催人数は、各教室5名とします。

教室名	期間	曜日	回数	時間	対象	定員	会費	受付日時
▼総合運動公園体育館 ※別途保険料こども800円、64歳以下1,850円、65歳以上1,200円(令和5年度水泳・第1期体操教室参加者を除く)が必要です。 ※妊娠中の方は、親子体操教室への参加は遠慮してください。								
ちびっこ体操	9/6～11/8	水	10	9:30～10:30	3歳児(H31.4/2～R2.4/1生)	50名	3,000円	7/31(月) 整理券配布…9:30から 受付…10:00から
親子体操				10:45～11:45	2歳6か月～3歳児(H31.4/2～R3.3/1生)とその親	40組	4,200円	
幼児体育A				14:30～15:30	4歳児(H30.4/2～H31.4/1生)	各50名	3,000円	
幼児体育B				15:45～16:45	5歳児(H29.4/2～H30.4/1生)			
小学生体育				17:00～18:00	小学1・2年生			
▼リリーアリーナMITO ※別途保険料こども800円(令和5年度水泳・第1期体操教室参加者を除く)が必要です。								
幼児体育A	9/5～11/28	火	10	14:30～15:30	4歳児(H30.4/2～H31.4/1生)	各50名	3,000円	7/24(月) 整理券配布…9:30から 受付…10:00から
幼児体育B				15:45～16:45	5歳児(H29.4/2～H30.4/1生)			
小学生体育				17:00～18:00	小学1・2年生			
▼常澄健康管理トレーニングセンター ※別途保険料こども800円(令和5年度水泳・第1期体操教室参加者を除く)が必要です。								
幼児体育	9/7～11/9	木	10	15:00～16:00	4歳児(H30.4/2～H31.4/1生) 5歳児(H29.4/2～H30.4/1生)	40名	3,000円	7/27(木) 9:30から随時受付
▼内原ヘルスパーク ※別途保険料こども800円(令和5年度水泳・第1期体操教室参加者を除く)が必要です。								
幼児体育A	9/8～11/24	金	10	14:30～15:30	4歳児(H30.4/2～H31.4/1生)	各40名	3,000円	7/27(木) 整理券配布…9:30から 受付…10:00から
幼児体育B				15:45～16:45	5歳児(H29.4/2～H30.4/1生)			
▼下入野健康増進センター								
ママとベビーのスキンシップ	8/22～11/21	火	10	10:00～11:00	6か月～2歳6か月児(R3.2/1～R5.2/1生)とその親	15組	4,200円	7/31(月) 整理券配布…9:45から 受付…10:00から
らくらくエアロ	9/1～12/1	金		18:30～19:30	18歳以上(高校生を除く)	25名	6,000円	7/28(金) 整理券配布…18:15から 受付…18:30から

【第2期水戸市種目別スポーツ教室】

教室名	期間	曜日	回数	時間	対象	定員	会費	受付日時
▼総合運動公園体育館 ※幼児・キッズ新体操は、別途保険料800円(令和5年度水泳・第1期体操教室参加者を除く)が必要です。 ※幼児・キッズ新体操の申込受付会場は、小吹運動公園多目的室。								
幼児新体操	9/19～11/28	火	10	15:30～16:20	4歳児(H30.4/2～H31.4/1生) 5歳児(H29.4/2～H30.4/1生)	各30名	3,200円	7/27(木) 整理券配布…16:00から 受付…16:15から
キッズ新体操				16:30～17:30	小学1～4年生			
バドミントン	9/5～10/17	火	7	19:00～21:00	小学3年生以上	各20名	5,500円 高校生以下 3,000円	7/31(月) 13:30から随時受付
ナイター卓球								
▼総合運動公園テニスコート ※申込受付会場は、総合運動公園体育館。								
テニス	9/6～10/18	水	7	19:00～21:00	18歳以上(高校生を除く)	60名	5,500円	8/7(月) 9:30から随時受付
レディステニス	9/7～10/26	木		9:30～11:30	18歳以上の女性(高校生を除く)	50名	4,500円	
キッズソフトテニス	9/1～10/13	金		18:15～19:30	小学3～6年生	各40名	2,500円	7/24(月) 整理券配布…13:30から 受付…13:45から
ジュニアソフトテニス				19:45～21:00	中学生			
▼リリーアリーナMITO								
はつらつ卓球	9/1～11/10	金	7	9:30～11:30	18歳以上(高校生を除く)	30名	4,500円	7/31(月) 整理券配布…13:30から 受付…13:45から
さわやかバドミントン						20名		

申込み/各受付日時に、各会場へ ※中学生以下が対象の教室は、保護者が申し込んでください。

※整理券を配布する教室は、先着順ではありませんので、配布時間内にお越しください。整理券は、1人1枚です。配布時間内に定員を超えた場合は、抽選を行います。定員に満たない場合は、随時受け付けます。

申込時の持ち物/会費、上履き ※別途保険料が必要な教室があります。

市立図書館 夏のイベント

開館時間 ▶ 9:30~20:00

休館日 ▶ 中央・見和・常澄・内原図書館…毎週金曜日・毎月第1木曜日
東部・西部図書館…毎週月曜日・毎月第1木曜日

イベント	日時	内容・申込みなど
▼中央図書館(☎226-3951)		
夏休み・紙芝居のじかん	8/14(月)、 15:00~16:00	職員が、こども向けの紙芝居の読み聞かせを行います。 ※入退室は自由です。
夏休みこども上映会	8/24(木)、 10:00~12:00、 14:00~16:00	上映作品▶「はらぺこあおむし」、「銀河鉄道の夜」 ※入退室は自由です。
▼東部図書館(☎248-4051)		
平和に関する展示 「資料で振り返る戦争」	7/29(土)~8/20(日)、 9:30~20:00	終戦の日の新聞や戦時中に発行された雑誌などを展示します。
夏の公園観察会	8/10(木)、 10:00~12:00	東部文化公園を歩いて、樹木や鳥、昆虫などを観察します。観察後にその日の発見や学びのまとめをします。 対象▶小学生(保護者同伴可) 定員▶10名 申込み▶7/27(木)の9:30から受け付けますので、直接または電話で、東部図書館へ
▼西部図書館(☎255-5651)		
★夏の読書チャレンジ	7/22(土)~9/3(日)、 9:30~20:00	本を読んでスタンプを集めます。あわせて、本を使ったクイズに挑戦。目標達成で、記念品をプレゼントします。 対象▶中学生まで 定員▶30名
西部図書館鉄道研究会 「鉄道のいちばんしりたいをみつけよう」	8/19(土)、 15:00~16:00	鉄道について知りたいことを、館長と一緒に楽しみながら見つけます。 対象▶小学生とその保護者 定員▶4組 申込み▶8/5(土)の9:30から受け付けますので、直接または電話で、西部図書館へ
▼見和図書館(☎350-2051)		
みつけて、さがして！ なつのむし	7/24(月)~8/31(木) の月・火・木曜日、 10:00~15:00	児童コーナーの各所にとまっている折り紙の虫を探し、壁に貼り付けます。壁に貼り付けた方には、記念品をプレゼントします。 対象▶未就学児
★親子でユニバーサルデザインの 絵本を作ろう！	8/20(日)、 13:30~15:00	ユニバーサルデザインについて学び、「動かす」をテーマに1冊の絵本を作ります。 対象▶小学生とその保護者 定員▶5組(1組3名まで) 申込み▶8/6(日)の9:30から受け付けますので、直接、見和図書館へ ※定員に満たない場合は、8/6(日)の13:00から電話でも受け付けます。
▼常澄図書館(☎269-1751)		
こどもカウンター体験	8/10(木)、 10:30~11:30、 13:30~14:30	対象▶小学生 定員▶各回2名 申込み▶7/30(日)の9:30から受け付けますので、直接、常澄図書館へ ※定員に満たない場合は、7/31(月)から電話でも受け付けます。
こども向け こわいおはなしかい	8/13(日)、 11:00~11:30	こども向けのこわいおはなし会をします。 ※幼児は保護者同伴。
大人向けの 本当にこわいおはなしかい	8/27(日)、 18:00~18:30	大人向けの本当にこわいおはなし会をします。 ※幼児は保護者同伴。
▼内原図書館(☎291-6451)		
バリアフリーこども映画会	7/22(土)、 15:00~16:40	映画の場面ごとに字幕や音声の説明が流れ、目や耳が不自由な方でも楽しめます。 上映作品▶「すみっコぐらし とびだす絵本とひみつのコ」 定員▶20名
夏休み工作教室 「SDGsペットボトルキャップで 帽子のストラップを作ろう！」	8/20(日)、 14:00~15:00	ペットボトルキャップを再利用して、帽子のストラップを作ります。 対象▶小学生(3年生以下は保護者同伴) 定員▶5名 申込み▶7/30(日)の9:30から受け付けますので、直接、内原図書館へ ※定員に満たない場合は、7/31(月)から電話でも受け付けます。

※定員のあるイベントはいずれも定員になり次第締切り。特に記載のないイベントは、無料で、事前申込みは不要です。★印のイベントは、市立図書館の利用カードが必要です。

※詳細は、市立図書館ホームページをご覧ください。



「こどもスペース」とは

市では、こどもたちが自由に過ごせる場所として、下表の7か所の各市民センターに「こどもスペース」を開設しています。民間学童クラブや放課後学級に通わない日、クラブ活動などがお休みの日に、こどもたちが近場で友達と遊んだり、勉強などができたりする場所を探すのに困ったことはありませんか？

小・中学校の夏休み期間中は、開設日や開設時間などを拡大して運営します！ぜひ利用してください。

	通常		夏休み期間
市民センター	酒門・桜川・堀原・柳河	大場・内原・千波	酒門・桜川・堀原・柳河・大場・内原・千波
開設日	月・水曜日	火・木曜日	月曜日～金曜日 ※祝日を除く。
開設時間	15:00～17:00		9:00～17:00
対象	小学生		小・中学生



※市民センターの都合などにより、人数制限をしたり、お休みになったりする場合があります。

※酒門市民センター(☎248-0024)を利用する際は、事前に、電話などで空き状況を確認してください。

どんなことができるの？

勉強をしたり、読書をしたり、友達と待ち合わせして遊んだりと自由に過ごすことができます！

※市民センターの職員が見守りなどを行っています。

料金 無料

予約 不要

使い方 自由

Mito botanical park 水戸市植物公園

申込・問合せ/☎243-9311 休園/月曜日(祝日のときは翌日)
 ・教室の申込みは、申込開始日の8:30から、電話で受付
 ・定員のある教室はいずれも定員になり次第締切り



季節の園内情報

夏限定！疲れ知らずの 梅ゼリーパフェ

昨年大好評だった植物公園オリジナルパフェが今年も登場！！

梅ゼリーにバニラアイスをトッピング。さっぱりした甘さの食べやすいパフェです。

販売場所/レストラン「フィオレンテ」
値段/500円(税込)



販売中

展示・催事

暮らしを彩る フラワーレッスン展

家の光協会発行のファミリーマガジンで連載された「フラワーレッスン」を展示します。

西川園長が記事を監修し、イラストレーターの阿部真由美さんが美しいイラストを添えて、ガーデニングのおもしろさを伝えています。

期間/8月1日(火)～31日(木)



教室

ハーブレッスン⑥

期日/9月7日(木) 時間/13:30～14:30、14:45～15:45 定員/各30名
 料金/1,200円 内容/ハーブのアイピロウとハーブの花束タッジーマジ作り
 申込開始日/7月30日(日)

花と緑のボランティア募集

園内ガイドや催事のお手伝い、こども教室の指導などを行うボランティアを、随時、募集しています。

活動日/第4日曜日
 時間/10:00～12:00
 入会金・年会費/無料
 申込み/電話で、植物公園へ

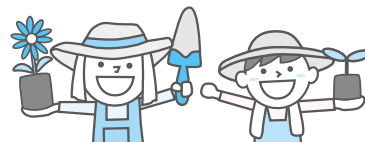

プロスポーツナビ

問合せ/FC水戸ホーリーホック(☎0296-88-3900)、茨城ロボッツ・スポーツエンターテインメント(☎050-1745-6802)、市スポーツ課(☎306-8136)
チケットは、インターネットやコンビニエンスストアなどで購入できます



プロサッカークラブ 水戸ホーリーホック



順位…J2リーグ22チーム中 **16位**(7勝6分11敗)

「2023シーズン折り返し」

2023シーズン、いよいよ後半戦に突入します。1つでも順位を上げ、昇格争いに絡んでいくためにも、一戦必勝の姿勢を持って試合に臨んでいきます！応援よろしくお祈りします！

▼ホームゲーム日程

会場/ケーズデンキスタジアム水戸

日時	対戦相手
7/16(日)、18:00	モンテディオ山形
7/23(日)、18:00	大宮アルディージャ
8/12(土)、18:00	V・ファーレン長崎
8/19(土)、18:00	ブラウブリッツ秋田

毎試合プレゼントがもらえる特典も！ 「ケーズデンキ・キッズパスポート」

県内に居住する未就学児と小学生を対象に、「ケーズデンキ・キッズパスポート」を発行しています。

ホームゲームを無料観戦できるシーズンパスポートや、選手カードプレゼントなどの特典があります。

詳細は、水戸ホーリーホック公式ホームページをご覧ください。



プロバスケットボールクラブ 茨城ロボッツ



B1リーグ 3シーズン目突入！

平尾充庸選手やチェハーレス・タブスコット選手など、主力選手の契約継続に加え、新たにジェームズ・アンドリセヴィッチ氏を指揮官に迎えて2023-24シーズンに挑む茨城ロボッツ。さらなる飛躍にご期待ください！

▼新加入選手からのコメント

モサク ダミロラ 選手(21歳)

PG・SG / 193cm / 84kg

ロボッツの一員になるのを楽しみにしていました。選手としても人としても、毎日成長できるように努力していきます。コーチと選手の皆さんからたくさんのごことを学び、勝利に貢献したいと思います。



茨城ロボッツ公式Twitter

茨城ロボッツでは、Twitterなどで情報を発信しています。オフシーズンも選手の様子などを見ることができます。



おたの助

消費生活おたすけダイヤル vol.3

「訪問購入」のトラブルにご注意を！の巻

市消費生活センターに寄せられた、消費者トラブルの事例と解決方法を紹介いたします。

Q.



チラシ広告を見て、出張買取業者に、電話で不用品の査定を依頼しました。実際に来訪した業者は、依頼していた不用品のことではなく、「指輪などの貴金属はありませんか」としつこく言い、3時間も居座りました。怖かったので、指輪を売る契約をしてしまったのですが、契約解除(クーリング・オフ)したいです(40歳代 女性)。

A.



クーリング・オフ該当期間内であれば、無条件でクーリング・オフができます

消費者の自宅を業者が訪問し、物品を買取することを「訪問購入」といいます。**売却をする場合は、契約書面の交付を受けましょう。業者から契約書面を受け取った日を1日目として8日間は、無条件でクーリング・オフができるほか、物品の引き渡しを拒むことができます。**

ただし、一部物品(車、家具、大型家電、本、CD・DVD、ゲームソフト類、有価証券)については、クーリング・オフをはじめ、訪問購入の規定が適用されないので、注意しましょう。対応に困ったら、市消費生活センターに相談してください。

市消費生活センター

開設日 ▶ 月～土曜日

開設時間 ▶ 9:00～17:00

場所 ▶ 市役所2階

電話番号 ▶ ☎226-4194(直通)

または☎188

おたの助の

ワンポイントアドバイス！

売却する前に…

- ・不要な勧誘をしてきた場合や、買取りを頼んでいない物品の売却を求めてきた場合は、きっぱりと断りましょう
- ・貴金属やブランド品などを見せないようにしましょう

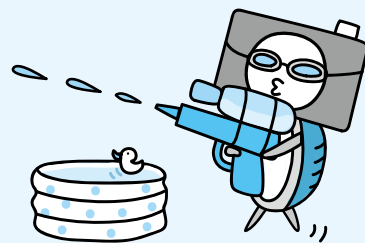

◎印は有料です ☆印は事前の申込みが必要です

日 曜	内 容
前月からの催し	
市立博物館コレクション展(第1期)(27日まで)市立博物館(博物)	
伊東豊雄「公共建築はみんなの家である」展 住民たちがみた公共建築(10月9日まで)水戸市民会館(芸術)	
◎企画展「アートセンターをひらく 2023-地域をあそぶ」(10月9日まで)水戸芸術館、水戸市民会館、京成百貨店(芸術)	
1 火	
2 水	
3 木	
4 金	夏休み国際交流 in ふれしあ(10時) (高齢)
5 土	水戸黄門まつり本祭(10:00~21:00、6日は10:00~20:00)国道50号(水戸駅北口~大工町交差点) (観光)
6 日	勾玉をつくろう(9:30~15:00、20日も)埋蔵文化財センター(埋文) ◎☆水戸芸術館・新専属楽団「カルテット AT 水戸 第1回演奏会」(14:00から)水戸芸術館(芸術)
7 月	
8 火	
9 水	
10 木	
11 金	山の日 ◎☆0歳からのわくわくオルガン・コンサート もり★オルガン(11:00から)水戸芸術館(芸術)
12 土	朝市(8:00~11:00)公設地方卸売市場(市場) 茨城放送「マイタウン水戸」(9:40~9:55) (魅力) ◎☆水戸ホーリーホック VS V・ファーレン長崎(14時) (区ホ)

日 曜	内 容
13 日	
14 月	
15 火	
16 水	
17 木	茨城放送「消費生活について」(17:15から) (消費)
18 金	
19 土	◎☆水戸ホーリーホック VS ブラウブリッツ秋田(14時) (区ホ) ◎☆ミュージカル『カラフル』(19日は18:00から、20日は14:00から)水戸芸術館(芸術)
20 日	◎☆アンサンブル・サンク・クルール(木管五重奏)(14:00から)水戸芸術館(芸術)
21 月	
22 火	
23 水	ぴんころ地蔵さんご縁日(8:30~11:00)桂岸寺(観光)
24 木	
25 金	
26 土	☆かやぶき体験教室(9:00~12:00)大串貝塚ふれあい公園(埋文)
27 日	パイプオルガン・プロムナード・コンサート(12:00~12:30)水戸芸術館(芸術)
28 月	
29 火	
30 水	◎☆サイトウ・キネン・オーケストラ プラス・アンサンブル(19:00から)水戸市民会館(芸術)
31 木	

問合せ

(魅力) みの魅力発信課…232-9107 (区ホ) スポーツ課…306-8136
(消費) 消費生活センター…226-4194 (高齢) 高齢福祉課…232-9174
(芸術) 水戸芸術館…227-8111 (観光) 観光課…232-9189

(観協) 水戸観光コンベンション協会… 224-0441 (博物) 市立博物館…226-6521
(埋文) 埋蔵文化財センター…
(市場) 公設地方卸売市場…226-2331 269-5090

各種相談窓口

消費生活相談(8月)

消費者トラブルなどの相談に、専門家が無料で応じます。
日時/司法書士…2日(水)、午後1時30分~3時30分 建築士…3日(木)、午後1時~3時 弁護士…9日(水)・23日(水)、午後1時~3時 精神保健福祉士(消費者トラブル心の相談)…15日(火)、午前10時~午後3時
場所/市消費生活センター(市役所2階)
申込・問合せ/事前に、電話で、同センター(☎226-4194)へ

マンション管理相談

マンション生活でのトラブル、管理組合の運営などの相談に、マンション管理士が応じます。
日時/毎月第3火曜日、午後1時~4時
場所/市役所5階
料金/無料
問合せ/茨城県マンション管理士会(☎231-6433、✉info@ibaraki-mankan.net)または市住宅政策課(☎232-9222)

子育て支援相談

「子どもを一時的に預かってほしい」、「親子で交流できる場所を教えてください」などの相談に、子育て相談員が窓口または電話で応じます。
日時/月~金曜日、午前8時30分~午後5時15分 ※祝日、年末年始を除く。
場所/こども政策課(市役所1階)
問合せ/同課(☎350-5577)

障害者虐待防止の相談窓口

障害者の虐待に関する通報や届出、相談などに応じます。
日時/月~金曜日、午前8時30分~午後5時15分 ※祝日、年末年始を除く。
場所/障害者虐待防止センター(市障害福祉課内) ※被害者の保護を要するなど、緊急の場合は、24時間電話対応します。
問合せ/同センター(☎224-1120)

水戸市保健所からの お知らせです

〒310-0852 笠原町993-13

- 保健総務課(☎305-6290)
- 保健予防課(☎243-7315)
- 地域保健課(☎243-7311)
- 保健衛生課(☎243-7328)

〒311-4153 河和田町999

- 動物愛護センター(☎350-3800)
- 〒311-1125 大場町472-1
- 常澄保健センター(☎269-5285)
- 〒319-0315 内原町1384-2
- 内原保健センター(☎259-6411)

日…日時 期…期日・期間 時…時間 場…会場・場所 対…対象 人…定員 料…料金など 申…申込み 問…問合せ 共通事項

食生活改善推進員による「親と子の料理教室」

問合せ／地域保健課

小学生とその保護者を対象に、「親と子の料理教室」を行います。料理をする楽しさと食べる喜びを体験しましょう。

住んでいる地区の教室に参加してください。受付期間や定員などは各会場によって異なりますので、詳細は、各会場へお問合せください。

なお、今後日程が決まる会場は、市ホームページでお知らせします。

メニュー／スタミナ納豆どんぶり、煮干しだしのみそ汁、米粉とオートミールのクッキー

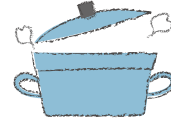

メニューは変更になる場合があります

開催日	会場	申込・問合せ	開催日	会場	申込・問合せ	開催日	会場	申込・問合せ
7/25 (火)	吉沢市民センター	247-1989	7/29 (土)	千波市民センター	243-3174	8/1 (火)	常磐小学校調理室	233-7005 常磐市民センター
	上中妻市民センター	251-9402		城東市民センター	221-9974		緑岡市民センター	243-1020
7/26 (水)	吉田市民センター	247-2316		上大野市民センター	221-4994	8/2 (水)	稲荷第二市民センター	269-1031
	桜川市民センター	251-0359		大場市民センター	269-1006	8/4 (金)	堀原市民センター	252-2750
	妻里市民センター	259-6665	7/30 (日)	酒門市民センター	248-0024	8/9 (水)	見和市民センター	253-1273
7/27 (木)	三の丸市民センター	224-6600	7/31 (月)	下大野市民センター	269-1288	8/22 (火)	竹隈市民センター	231-2045
	飯富市民センター	229-7002		寿市民センター	241-4011	8/23 (水)	石川市民センター	252-2989
7/28 (金)	山根市民センター	252-0966		鯉淵市民センター	259-7821			

こどもの定期予防接種

▼2種混合2期(ジフテリア・破傷風)

対／11歳以上13歳未満の方

▼日本脳炎1・2期

対／1期…生後6か月以上7歳6か月未満の方
2期…9歳以上13歳未満の方

※日本脳炎予防接種の積極的勧奨の差控えにより、接種を受けられなかった平成19年4月1日までに生まれた20歳未満の方は、不足回数を定期接種(無料)として受けることができます。

料／無料

※申込方法など、詳細は、市ホームページをご覧ください。

問／保健予防課



▲2種混合



▲日本脳炎

成人の風しん抗体検査・予防接種

妊娠初期の妊婦の方が感染すると、生まれてくる赤ちゃんの目や耳、心臓に障害が起きることがあります。妊娠を希望される方などを対象に、無料の抗体検査と予防接種の一部助成を実施しています。

▼抗体検査

対／水戸市に住民登録がある次の方 ①妊娠を希望する女性 ②妊娠を希望する女性の配偶者などの同居者 ③風しんの抗体価が低い妊婦の配偶者などの同居者 ※これまでに風しんにかかったことがある方、風しんの抗体

検査を受けたことがある方、風しんの予防接種を受けたことがある方は対象外。

▼予防接種(任意接種)

対／水戸市に住民登録があり、平成2年4月1日以前に生まれ、婚姻関係(事実上婚姻関係にある方を含む)が明らかでない女性 ①妊娠を予定または希望している女性 ②妊娠している女性の夫(パートナー) ※これまでに風しんにかかったことがある方、風しんの予防接種を受けたことがある方は対象外。

※抗体検査・予防接種とも昭和37年4月2日から昭和54年4月1日生まれの男性は対象外。

※料金や申込方法など、詳細は、市ホームページをご覧ください。

問／保健予防課



▲抗体検査



▲予防接種

食中毒に注意しましょう

高温・多湿の季節を迎え、心配なのが「細菌性食中毒」です。食中毒予防の三原則「細菌をつけない・増やさない・やっつける」を心がけましょう。

問／保健衛生課

保護犬・保護猫の里親募集

保護・収容した犬猫の里親を募集しています。里親になるためには一定の条件があります。里親の条件や譲渡対象となる犬猫の情報など、詳細は、市ホームページをご覧ください。



令和5年7月15日号
第1554号

【発行】水戸市 029・224・1111(代表)
〒310-8610 水戸市中央1-4-1
ホームページ / https://www.city.mito.lg.jp

【編集】みとの魅力発信課 029・224・9107
029・224・5188 kounhou@city.mito.lg.jp