

統計年報

令和 3 年版

水戸市

は し が き

このたび、本市の統計書である令和3年版「統計年報」を刊行いたしました。

この統計年報は、本市の人口、産業、経済、福祉、教育などの各分野における基本的な統計情報を収録したものです。本書の編纂にあたりましては、社会・経済情勢の変化に合わせ、時宜にかなった統計情報の収録に努めるとともに、より簡潔で見やすい資料の作成を心がけております。各種行政施策の立案のほか、学術研究、企業経営などの指標として、広くご活用いただければ幸いです。

最後に、各種資料をご提供くださいました関係機関の皆様に感謝の意を表するとともに、本市行政につきまして、今後ともご支援とご協力を賜りますようお願い申し上げます。

令和4年11月

水戸市市長公室デジタルイノベーション課

凡 例

- 1 本書は、原則として、令和3年又は令和3年度の統計資料を収録し、過去4年間の資料を比較対照のために掲げたものです。ただし、資料の有無、性質及び統計表の形式等の理由により異なるものもあります。
- 2 本書に掲載されている資料は、主に市内各官庁、団体、会社及び庁内各部局課からの報告によるもの、又は本市において直接調査収集したものです。資料の出所は、各表の脚注に掲げ、刊行物によるものは、その書名を付記しました。
- 3 統計表は、ほとんどすべてが水戸市を区域とするものであるため、各表の区域表示は省略し、一部市域外を含む例外的なものについてのみ、脚注に区域を示しました。
- 4 調査時については、「年」とあるのは1月～12月、「年度」とあるのは4月～翌年3月を示しています。
- 5 数字の単位未満は、原則として四捨五入としたため、合計と内訳の計の数字が一致しない場合があります。
- 6 統計表中、特に説明を要するものについては脚注とし、数値の単位は各表の上部右端に注記しましたが、一見して明らかなものについては省略しました。
- 7 統計表中の符号は、次のとおりです。
 - 「－」 該当数のないもの
 - 「0」 該当数が掲載単位に満たないもの
 - 「…」 不詳のもの
 - 「X」 統計の秘密を保護するため掲載を控えたもの
 - 「△」 減少（マイナス）のもの
- 8 本書の利用に当たり、さらに詳細な資料を必要とされる場合、あるいは疑義のある場合は、本市市長公室デジタルイノベーション課統計係、又は各資料の出所機関に照会してください。
- 9 内原町合併に伴い、原則として平成17年2月1日以降は、旧内原町分を含みます。
- 10 東日本大震災の影響により、平成23年3月11日以降、施設等が使用できなくなった期間があります。
* 「統計年報」のデータは、水戸市のホームページでもご覧いただけます。また、オープンデータとしても掲載しておりますので、ご利用ください（Microsoft Excel方式、PDF形式により収録）。

ホームページアドレス <https://www.city.mito.lg.jp/>

総目次

沿革・自然	1
統計表	
1 人口	7
2 農業	35
3 商業	45
4 工業	57
5 事業所	67
6 教育・文化	89
7 市民所得	113
8 生活・物価	119
9 社会福祉	127
10 保健衛生	139
11 治安	147
12 建設	155
13 水道・ガス	161
14 運輸・通信	165
15 行政	169
16 財政	181

沿革・自然

統計表

1 人口

2 農業

3 商業

4 工業

5 事業所

6 教育・文化

7 市民所得

8 生活・物価

9 社会福祉

10 保健衛生

11 治安

12 建設

13 水道・ガス

14 運輸・通信

15 行政

16 財政

目 次

	頁		頁
沿革・自然			
1 市域の変遷	1	24 農地の権利移動の推移	43
2 位置と地勢	2	25 農地転用の推移	42
3 市役所の位置	2	3 商 業	
4 地目別土地面積	3	26 商業の概要	46
5 気象概況	4	27 産業（中分類）別商業の状況	46
統 計 表			
1 人 口			
1 人口の推移	8	28 産業（小分類）別商業の状況 （飲食店を含まない）	48
2 県内市町村別人口及び世帯	14	29 町丁別商業の状況 （飲食店を含まない）	50
3 人口集中地区人口	16	4 工 業	
4 月別人口及び世帯	16	30 工業の概要	58
5 人口動態	18	31 産業（中分類）別事業所数	58
6 人口動態率	18	32 産業（中分類）別従業者数	60
7 婚姻・離婚・死産	19	33 産業（中分類）別工業の状況 （従業者4人以上の事業所）	62
8 人口移動数（県外）	20	34 工業用地の状況 （従業者30人以上の事業所）	64
9 人口移動数（県内）	21	35 工業用水の状況 （従業者30人以上の事業所）	64
10 年齢4階層別移動状況	22	36 町名別工業の状況 （従業者4人以上の事業所）	65
11 外国人数	22		
12 国籍別外国人数	23		
13 地域別人口及び世帯数	24		
14 年齢別人口	31		
15 年齢3区分別人口及び指数	33		
2 農 業			
16 主副業別農家数及び世帯員数別 農家数	36		
17 広狭別農家数	36		
18 農家人口及び農業従事人口	38		
19 農用機械台数（個人所有分）	38		
20 就業状態別世帯員数	39		
21 経営耕地面積	40		
22 主要作物の種類別栽培面積（露地）	40		
23 家畜・家きんの飼育戸数及び 飼育頭羽数	42		

	頁		頁
5 事業所			
37 事業所の概要 (全事業所・平成21, 24, 26, 28年調査)	68	55 市立図書館の利用状況	100
38 産業別事業所の状況 (全事業所・平成28年調査)	69	56 市立図書館の登録者状況	102
39 規模別事業所数及び従業者数 (民営・平成21, 24, 26, 28年調査)	70	57 市立図書館蔵書数	102
40 従業上の地位別従業者数 (全事業所・平成21, 24, 26, 28年調査)	72	58 水戸芸術館の入館状況	103
41 産業(中分類)規模別事業所数 及び従業者数(民営・平成28年調査)	74	59 博物館の入館状況	103
42 町丁別産業(大分類)別事業所数 及び従業者数(民営・平成28年調査)	78	60 国際交流センターの利用状況	102
		61 植物公園の入園状況	104
6 教育・文化		62 大串貝塚ふれあい公園 埋蔵文化財センターの入館状況	104
43 学校総覧	90	63 男女平等参画センターの利用状況	104
44 小学校の概況	90	64 市民センターの利用状況	105
45 中学校の概況	92	65 青少年相談等の状況	106
46 義務教育学校の概況	92	66 少年自然の家利用状況	108
47 中等教育学校の概況	92	67 体育施設の利用状況	108
48 高等学校の概況	92	68 水戸市の文化財	111
49 大学・短期大学の概況	93	7 市民所得	
50 幼稚園の概況	94	69 経済活動別市内総生産	114
51 幼保連携型認定こども園の概況	94	70 市民所得の分配	116
52 特別支援学校の概況	94	71 1人当たり市民所得	116
53 中学校卒業後の状況	96	8 生活・物価	
54 高等学校卒業後の状況	98	72 1世帯当たり年平均1か月間の 消費支出(二人以上の世帯)	120
		73 勤労者世帯平均1か月間の 収入と支出	122
		74 消費者物価指数	124
		75 水戸市公設地方卸売市場 青果物取扱高	125
		76 水戸市公設地方卸売市場 水産物取扱高	125
		77 水戸市公設地方卸売市場 花き取扱高	125
		78 たばこ消費状況	125

	頁
9 社会福祉	
79 生活保護状況 ……………	128
80 老人福祉施設の利用状況 (個人利用者数) ……………	128
81 水戸市福祉ボランティア会館の 利用状況……………	128
82 子育て支援・多世代交流センターの 利用状況 ……………	130
83 保育所(園)の状況 ……………	130
84 児童手当(特例給付含)の支給状況 …	130
85 児童扶養手当の支給状況 ……………	130
86 女性相談の状況(経路別受付状況) …	131
87 家庭児童相談の状況 ……………	131
88 抛出国民年金適用状況 ……………	132
89 抛出年金受給権者数 ……………	132
90 福祉年金受給権者数 ……………	133
91 国民健康保険加入状況 ……………	132
92 国民健康保険の医療費の給付状況 ……	134
93 後期高齢者の医療費の給付状況 ……	134
94 国民健康保険税の状況 (現年度課税分) ……………	136
95 後期高齢者医療の 被保険者数及び医療費の給付状況 ……	136
96 医療福祉費の助成状況 ……………	137
97 障害者手帳交付状況 ……………	138
10 保健衛生	
98 医療関係施設数・病床数 ……………	140
99 医療業務関係者数 ……………	140
100 感染症(1類～3類)及び 食中毒発生状況 ……………	140
101 死因別死亡順位 ……………	141
102 感染症予防状況 ……………	141
103 予防接種実施状況 ……………	142
104 休日・夜間緊急診療所利用状況 ……	143
105 ごみ処理状況 ……………	143
106 し尿処理状況 ……………	144

	頁
107 火葬場使用状況 ……………	146
108 公害苦情処理件数 ……………	146
11 治安	
109 民事事件件数 ……………	148
110 刑事事件件数 ……………	148
111 家事審判事件件数 ……………	149
112 家事調停事件件数 ……………	149
113 少年保護事件人員 ……………	149
114 刑法犯罪の発生と検挙状況 ……………	150
115 交通事故発生状況(人身事故) ……	150
116 交通事故発生状況(幼児・児童・生徒・ 青少年・高齢者が関係した事故) ……	151
117 火災の発生状況及び損害額 ……………	152
118 火災の覚知別状況 ……………	152
119 火災の時間別発生状況 ……………	152
120 火災の原因別発生状況 ……………	153
121 消防水利 ……………	153
122 消防体制 ……………	154
123 救急出動状況 ……………	154
12 建設	
124 住宅の状況 ……………	156
125 着工建築物件数及び面積 ……………	156
126 市営住宅構造別戸数 ……………	156
127 市内県営住宅構造別戸数 ……………	157
128 都市計画区域面積 ……………	157
129 道路の現況 ……………	158
130 市道の状況 ……………	158
131 橋梁の現況 ……………	158
132 公共下水道普及状況 ……………	159
133 都市公園の概況 ……………	159

13 水道・ガス

134	水道の需要状況	162
135	用途別給水量	162
136	ガス消費量の状況	163

14 運輸・通信

137	市内各駅乗降客数	166
138	自動車登録車輛台数	167
139	軽自動車課税車輛台数	167
140	郵便施設数	168
141	加入電話・公衆電話数	168

15 行 政

142	歴代市長	170
143	市職員数	170
144	部局別職員数	171
145	水戸市行政組織図	172
146	歴代議長	174
147	歴代副議長	175
148	市議会党派別議員数	176
149	市議会本会議開催回数, 議案等付議件数 及び請願・陳情件数	176
150	市議会常任委員会の状況	176
151	選挙人名簿登録者数	176
152	投票区別選挙人名簿登録者数	177
153	各種選挙投票状況	178

16 財 政

154	一般会計の歳入歳出決算状況	182
155	特別会計の歳入歳出決算状況	184
156	企業会計の収支決算状況	184
157	一般会計性質別歳出決算	186
159	財政状況	186
159	市有財産状況	187
160	市税の収入状況	188

市民のくらし（令和3年）

水戸市の1日



出生
5.4人



死亡
8.2人



婚姻
3.6組



離婚
1.1組

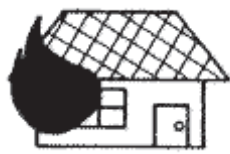

火災
0.2件



救急車出動件数
38.7件

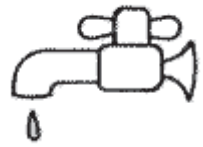

上水道配水量
88,907.4 m³



ごみ搬入量
256.5 t

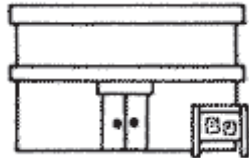

市民センター利用者数
973.8人

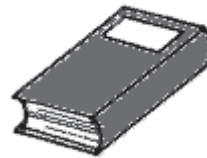

図書貸出数
4,681冊

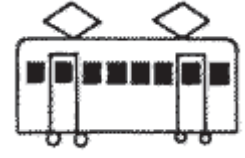

水戸駅乗客数
24,361人

※市立図書館のみ



1世帯当たり乗用
自動車台数 1.5台



市道舗装率 85.1%
市道改良率 43.5%



公共下水道
普及率 79.6%



市民1人当たり都市
公園面積 11.6 m²

※軽四輪を含む



市職員1人当たり
市民数 130.4人

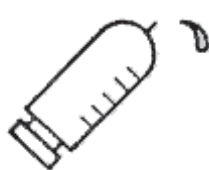

医師1人当たり
市民数 275.3人



1世帯当たり1か月
消費支出額 275,819円



高校進学率
99.4%

※令和2年、歯科医師を含む

沿革・自然

1 市域の変遷

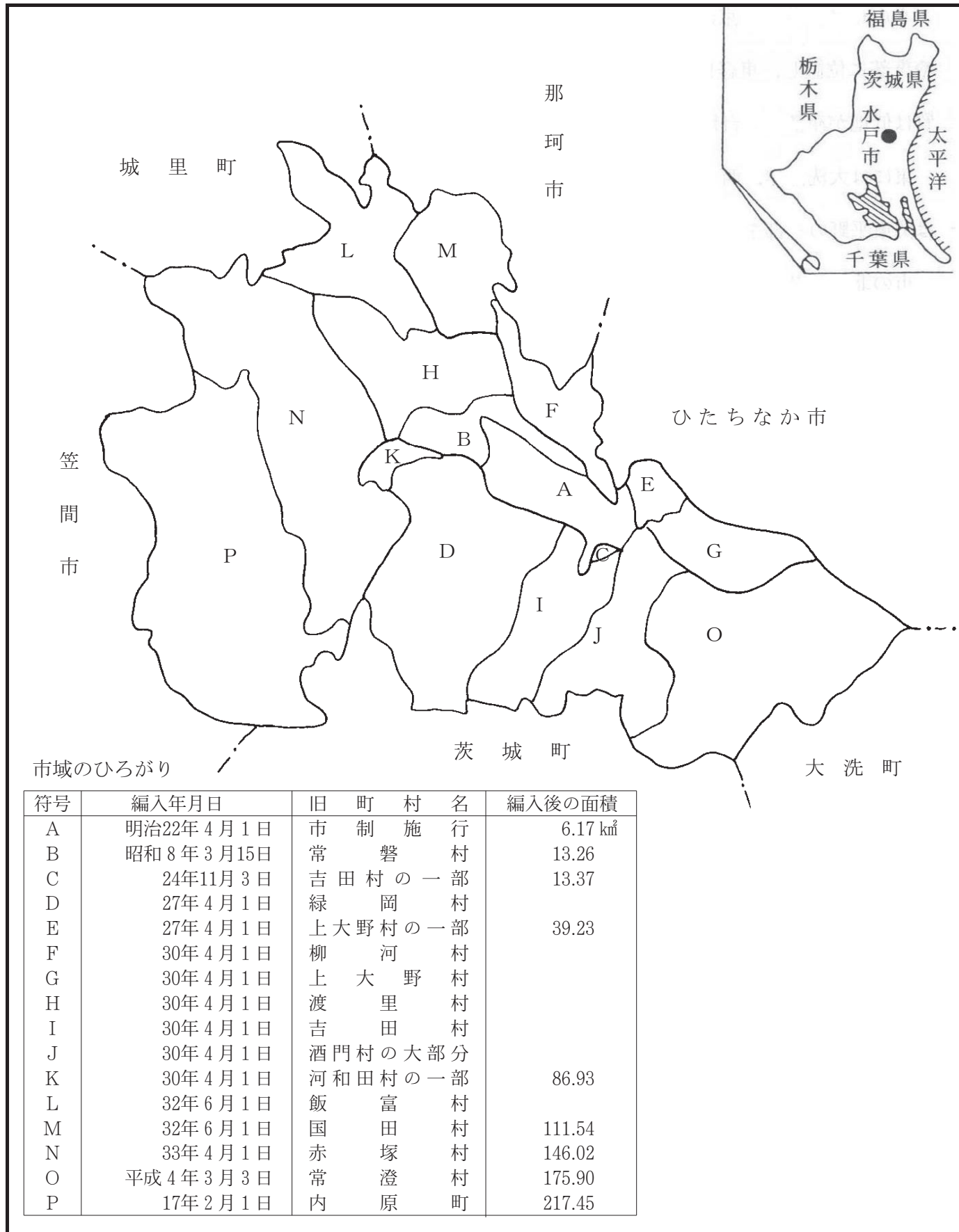

注) 1 平成 19 年 10 月 1 日から笠間市との境界修正を要因として、面積が 217.43 k m²となっています。

2 平成 26 年 10 月 1 日から面積計測方法の変更を要因として、面積が 217.32 k m²となっています。

2 位置と地勢

水戸市は、首都東京から北東へ約100km、茨城県庁の所在地であり、県の中心よりやや東部に位置し、東経140度28分、北緯36度22分の地点を中心に市街地が形成され、地質は低地が沖積層、台地が洪積層よりなっています。

東には大洗海岸、西には筑波や日光の山々、北には八溝や阿武隈の山々、そして南には関東平野の一部を成す広々とした常陸台地が望めます。

市の北側はひたちなか市、那珂市、城里町に接し、東側は大洗町、南側は茨城町、西側は笠間市に接していて、地形は低地地区の南東部、台地地区の中央部、丘陵地区の北西部に分けられます。

総面積 (km ²)	東西 (km)	南北 (km)
217.32	23.7	18.2

資料：総務法制課

位置

東端	西端	南端	北端
川又町 東経 140° 35′ 12″ 北緯 36° 20′ 12″	有賀町 東経 140° 19′ 18″ 北緯 36° 23′ 33″	下入野町 東経 140° 30′ 25″ 北緯 36° 18′ 02″	藤井町 東経 140° 23′ 16″ 北緯 36° 27′ 52″

資料：総務法制課

3 市役所の位置

地名	経緯度
水戸市中央1丁目4番1号	東経 140° 28′ 17″ 北緯 36° 21′ 57″

資料：総務法制課

4 地目別土地面積

各年1月1日現在（単位：k m²，％）

地目	平成29年		平成30年		平成31年		令和2年		令和3年	
	地積	構成比	地積	構成比	地積	構成比	地積	構成比	地積	構成比
総数	217.32	100.0	217.32	100.0	217.32	100.0	217.32	100.0	217.32	100.0
田	35.45	16.3	35.33	16.2	35.20	16.2	35.16	16.2	34.90	16.1
畑	41.67	19.2	41.26	19.0	40.84	18.8	40.49	18.6	39.88	18.3
宅地	45.89	21.1	46.27	21.3	46.65	21.5	46.85	21.6	47.12	21.7
池沼	0.73	0.3	0.73	0.3	0.73	0.3	0.73	0.3	0.82	0.4
山林	31.00	14.3	30.80	14.2	30.52	14.0	30.39	14.0	30.11	13.8
原野	1.68	0.8	1.67	0.8	1.69	0.8	1.68	0.8	1.64	0.8
雑種地	16.47	7.6	16.89	7.8	17.22	7.9	17.47	8.0	17.89	8.2
その他	44.43	20.4	44.37	20.4	44.47	20.5	44.55	20.5	44.96	20.7

資料：資産税課

5 気象概況

(1) 年別気象表

年 別	気温 (°C)			平均湿度 (%)	降水量 (mm)	風速(m/s)		
	平 均	最高値	最低値			平 均	最大風速	
				風 速	風 向			
平成24年	13.9	36.3	-7.1	74	1,485.5	2.4	12.1	南南西
25	14.3	36.3	-6.7	72	1,338.0	2.3	17.4	北北東
26	14.2	36.2	-7.8	72	1,471.0	2.3	17.5	北北東
27	14.8	36.5	-4.6	74	1,226.5	2.4	13.1	北北東
28	14.8	36.9	-4.8	74	1,426.0	2.4	17.5	北 東
29	14.2	35.7	-6.2	71	1,126.5	2.3	13.7	北 東
30	15.3	37.6	-7.9	72	1,282.5	2.4	13.9	北 東
令和元年	14.9	36.3	-5.8	71	1,391.0	2.4	15.9	北 東
2	15.0	37.6	-6.3	74	1,422.0	2.4	18.5	北北東
3	15.0	37.4	-6.8	70	1,661.0	2.3	10.5	北 東
平年値	14.1			74	1,367.7	2.3		

(2) 月別気象表

月 別	気 温 (°C)				平均湿度 (%)	降 水 量 (mm)	
	平 均	平年値	最高値	最低値		合 計	平年値
令和3年1月	3.4	3.3	16.5	-6.8	63	21.0	54.5
2	6.0	4.1	22.2	-4.2	53	75.5	53.8
3	10.7	7.4	22.8	-1.4	65	141.0	102.8
4	13.2	12.3	25.5	2.4	63	170.0	116.7
5	18.1	17.0	28.7	6.5	75	101.5	144.5
6	21.5	20.3	28.8	15.0	78	89.0	135.7
7	24.7	24.2	34.2	18.6	82	312.5	141.8
8	26.4	25.6	37.4	18.1	78	313.0	116.9
9	21.2	22.1	29.7	14.3	78	79.5	186.3
10	17.0	16.6	29.5	4.0	75	165.5	185.4
11	11.8	10.8	21.5	-0.7	69	57.5	79.7
12	5.9	5.6	18.5	-4.6	65	135.0	49.6

注) 1 平年値は、1991～2020年の30年間の平均値です。

2 地震(震度1以上)の観測点は、水戸地方気象台(水戸市金町)によります。

日照時間 (時 間)	有感地震 回数 (回)
2,202.3	249
2,259.0	163
2,249.6	112
2,117.6	87
2,061.6	99
2,144.7	92
2,199.1	90
2,088.6	64
2,058.8	75
2,263.1	84
2,000.8	

資料：水戸地方気象台

平 均	風 速 (m/s)		日 照 時 間		有感地震 回数(回)
	最大風速		合 計	平年値	
	風 速	風 向			
2.1	9.4	西	183.9	195.4	5
2.3	9.6	北	233.3	174.3	10
2.4	9.6	北北東	187.0	182.7	7
2.8	10.5	北東	242.3	183.5	3
2.3	8.2	南西	159.2	186.1	9
2.3	8.4	北東	175.0	137.8	5
2.2	7.6	北東	176.9	150.8	5
2.4	9.0	西	189.5	179.4	14
2.4	7.8	東北東	123.3	138.7	6
2.2	9.3	北北東	173.2	140.6	6
1.8	6.7	西南西	216.2	153.7	8
2.0	8.9	北北東	203.3	178.0	6

資料：水戸地方気象台

統計表

1 人 口

1 人口の推移

(1) 明治・大正・昭和

年 別	面 積 (km ²)	世 帯 数	人 口		
			総 数	男	女
明治22年	6.17	5,052	25,591	12,745	12,846
25	6.17	5,007	26,099	12,969	13,130
30	6.17	5,357	32,368	16,153	16,215
35	6.17	6,124	35,731	17,854	17,877
40	6.17	6,631	37,532	18,797	18,735
大正 元 年	6.17	7,749	42,223	21,048	21,175
5	6.17	8,323	46,555	22,887	23,668
10	6.17	8,738	43,930	21,762	22,168
15	6.17	9,752	47,983	23,700	24,283
昭和 2 年	6.17	9,851	49,199	24,284	24,915
5	6.17	10,269	50,422	25,003	25,419
8	13.26	12,950	64,771	32,663	32,108
10	13.26	12,946	62,770	30,627	32,143
15	13.26	13,082	60,372	29,468	30,904
20	13.26	11,304	49,495	23,161	26,334
21	13.26	11,912	53,824	25,352	28,472
22	13.26	14,058	61,416	29,157	32,259
23	13.26	14,209	63,486	30,267	33,219
24	13.37	15,824	67,885	32,946	34,939
25	13.37	14,909	67,163	31,939	35,224
26	13.37	16,244	69,846	33,413	36,433
27	39.23	18,696	82,351	39,372	42,979
28	39.23	18,900	84,177	40,207	43,970
29	39.23	19,069	85,539	40,893	44,646
30	86.93	23,850	110,436	53,063	57,373
31	86.93	23,959	111,931	53,869	58,062
32	111.54	26,065	120,775	58,130	62,645
33	146.02	28,558	132,944	64,061	68,883
34	146.02	29,218	134,974	65,152	69,822
35	145.99	32,717	139,389	67,103	72,286
36	145.96	33,412	143,268	69,330	73,938
37	145.96	34,192	146,332	70,948	75,384
38	145.96	35,120	149,893	72,839	77,054
(39.4.1)	145.96	35,659	151,159	73,405	77,754
40	145.96	40,122	154,983	74,812	80,171

各年10月1日現在

性 比 (女=100)	1世帯当たり 人 員	人 口 密 度 (1km ² 当たり)	備 考
99.2	5.1	4,147.6	市制施行
98.8	5.2	4,230.0	
99.6	6.0	5,246.0	
99.9	5.8	5,791.1	
100.3	5.7	6,083.0	
99.4	5.4	6,843.3	
96.7	5.6	7,545.4	
98.2	5.0	7,119.9	
97.6	4.9	7,776.8	
97.5	5.0	7,973.9	
98.4	4.9	8,172.1	現在人口
101.7	5.0	4,884.7	常磐村編入
95.3	4.8	4,733.8	現在人口
95.4	4.6	4,552.9	現在人口
88.0	4.4	3,732.7	終戦
89.0	4.5	4,059.1	臨時国勢調査
90.4	4.4	4,631.7	
91.1	4.5	4,787.8	
94.3	4.3	5,077.4	
90.7	4.5	5,023.4	
91.7	4.3	5,224.1	緑岡村, 上大野村の一部編入
91.6	4.4	2,099.2	
91.4	4.5	2,145.7	国勢調査(第8回) 上大野村, 柳河村, 渡里村, 吉田村, 酒門村の一部, 河和田村の一部編入
91.6	4.5	2,180.4	
92.5	4.6	1,270.4	
92.8	4.7	1,287.6	飯富村, 国田村編入
92.8	4.6	1,082.8	
93.0	4.7	910.5	赤塚村編入
93.3	4.6	924.4	国勢調査(第9回) 那珂郡那珂町と境界変更
92.8	4.3	954.8	
93.8	4.3	981.6	那珂郡那珂町と境界変更
94.1	4.3	1,002.5	国勢調査(第10回)
94.5	4.3	1,026.9	
94.4	4.2	1,035.6	
93.3	3.9	1,061.8	

(1) 明治・大正・昭和 (つづき)

年 別	面 積 (km ²)	世 帯 数	人 口		
			総 数	男	女
41	145.96	40,881	158,279	76,587	81,692
42	145.96	41,617	162,343	78,572	83,771
43	145.96	43,025	166,603	80,648	85,955
44	145.96	44,383	170,556	82,679	87,877
45	145.96	49,488	173,789	83,868	89,921
46	145.96	51,141	178,661	86,377	92,284
47	145.96	52,935	183,231	88,729	94,502
48	145.96	54,180	188,003	91,116	96,887
49	145.96	55,325	191,717	93,041	98,676
50	145.96	60,158	197,953	96,244	101,709
51	145.96	61,716	201,787	98,241	103,546
52	145.96	63,215	205,484	100,113	105,371
53	145.96	64,948	209,380	102,196	107,184
54	145.96	66,917	213,307	104,038	109,269
55	145.96	69,651	215,566	105,065	110,501
56	145.96	70,835	217,995	106,263	111,732
57	145.96	72,164	220,849	107,645	113,204
58	145.96	73,897	223,740	109,057	114,683
59	145.96	75,201	226,155	110,280	115,875
60	145.96	76,429	228,985	111,855	117,130
61	145.96	77,598	230,695	112,673	118,022
62	145.96	78,803	232,116	113,407	118,709
63	147.01	79,879	233,236	113,922	119,314

各年10月1日現在

性 比 (女=100)	1世帯当たり 人 員	人 口 密 度 (1km ² 当たり)	備 考
93.8	3.9	1,084.4	
93.8	3.9	1,112.2	
93.8	3.9	1,141.4	
94.1	3.8	1,168.5	
93.3	3.5	1,190.7	国勢調査（第11回）
93.6	3.5	1,224.0	
93.9	3.5	1,255.4	
94.0	3.5	1,288.0	
94.3	3.5	1,313.5	
94.6	3.3	1,356.2	国勢調査（第12回）
94.9	3.3	1,382.5	
95.0	3.3	1,407.8	
95.3	3.2	1,434.5	
95.2	3.2	1,461.4	
95.1	3.1	1,476.9	国勢調査（第13回）
95.1	3.1	1,493.5	
95.1	3.1	1,513.1	
95.1	3.0	1,532.9	
95.2	3.0	1,549.4	
95.5	3.0	1,568.8	国勢調査（第14回）
95.5	3.0	1,580.5	
95.5	2.9	1,590.3	
95.5	2.9	1,586.5	基本測量関係事項告示による面積変更

資料：デジタルイノベーション課

(2) 平成・令和

年 別	面 積 (km ²)	世 帯 数	人 口		
			総 数	男	女
平成 元 年	147.01	80,988	233,962	114,300	119,662
2	147.01	83,409	234,968	114,772	120,196
3	147.01	84,955	236,039	115,455	120,584
(4.3.3)	175.90	87,780	246,921	120,736	126,185
4	175.90	88,644	246,600	120,581	126,019
5	175.90	89,852	246,851	120,900	125,951
6	175.90	91,131	247,281	121,093	126,188
7	175.90	91,578	246,347	120,701	125,646
8	175.90	92,650	246,383	120,622	125,761
9	175.90	93,740	246,559	120,731	125,828
10	175.90	94,988	247,186	120,909	126,277
11	175.90	96,186	247,566	121,163	126,403
12	175.90	96,067	246,739	120,449	126,290
13	175.90	97,208	247,165	120,419	126,746
14	175.90	98,443	248,216	120,777	127,439
15	175.90	99,684	248,987	121,105	127,882
16	175.90	100,519	249,257	121,217	128,040
(17.2.1)	217.45	105,678	264,202	128,600	135,602
17	217.45	104,521	262,603	127,435	135,168
18	217.45	106,104	263,267	127,758	135,509
19	217.43	107,282	263,661	127,829	135,832
20	217.43	108,755	264,171	128,013	136,158
21	217.43	110,404	265,270	128,633	136,637
22	217.43	112,099	268,750	130,918	137,832
23	217.43	113,193	269,025	131,183	137,842
24	217.43	114,509	269,681	131,533	138,148
25	217.43	116,042	270,859	132,147	138,712
26	217.32	117,163	270,876	132,193	138,683
27	217.32	117,590	270,783	132,799	137,984
28	217.32	118,953	271,047	132,905	138,142
29	217.32	119,985	270,775	132,758	138,017
30	217.32	121,091	270,289	132,507	137,782
令和 元 年	217.32	122,116	269,661	132,170	137,491
2	217.32	122,598	270,685	132,537	138,148
3	217.32	124,054	270,450	132,435	138,015

各年10月1日現在

性 比 (女=100)	1世帯当たり 人 員	人 口 密 度 (1km ² 当たり)	備 考
95.5	2.9	1,591.5	
95.5	2.8	1,598.3	国勢調査（第15回）
95.7	2.8	1,605.6	
95.7	2.8	1,403.8	常澄村編入
95.7	2.8	1,401.9	
96.0	2.7	1,403.4	
96.0	2.7	1,405.8	
96.1	2.7	1,400.5	国勢調査（第16回）
95.9	2.7	1,400.7	
95.9	2.6	1,401.7	
95.7	2.6	1,405.3	
95.9	2.6	1,407.4	
95.4	2.6	1,402.7	国勢調査（第17回）
95.0	2.5	1,405.1	
94.8	2.5	1,411.1	
94.7	2.5	1,415.5	
94.7	2.5	1,417.0	
94.8	2.5	1,215.0	内原町編入
94.3	2.5	1,207.6	国勢調査（第18回）
94.3	2.5	1,210.7	
94.1	2.5	1,212.6	国土地理院の地図改正による面積変更
94.0	2.4	1,215.0	
94.1	2.4	1,220.0	
95.0	2.4	1,236.0	国勢調査（第19回）
95.2	2.4	1,237.3	
95.2	2.4	1,240.3	
95.3	2.3	1,245.7	
95.3	2.3	1,246.4	国土地理院の面積計測方法の変更による面積変更
96.2	2.3	1,246.0	国勢調査（第20回）
96.2	2.3	1,247.2	
96.2	2.3	1,246.0	
96.2	2.2	1,243.7	
96.1	2.2	1,240.8	
95.9	2.2	1,245.6	国勢調査（第21回）
96.0	2.2	1,244.4	

資料：デジタルイノベーション課

2 県内市町村別人口及び世帯

市町村名	面積(k㎡)	世帯数	人 口			1世帯 当たりの 人員	人 口 密 度 (1 k㎡につき)
			総 数	男	女		
水戸市	217.32	124,054	270,450	132,435	138,015	2.18	1,244.4
日立市	225.71	77,578	171,888	85,768	86,120	2.22	761.5
土浦市	122.89	63,995	141,844	70,801	71,043	2.22	1,154.2
古河市	123.58	56,734	138,620	69,351	69,269	2.44	1,121.7
石岡市	215.53	28,453	72,050	35,673	36,377	2.53	334.3
結城市	65.76	19,409	50,018	25,115	24,903	2.58	760.6
龍ヶ崎市	78.59	32,488	76,014	37,747	38,267	2.34	967.2
下妻市	80.88	16,584	42,169	21,264	20,905	2.54	521.4
常総市	123.64	22,659	60,393	30,253	30,140	2.67	488.5
常陸太田市	371.99	19,157	47,706	23,249	24,457	2.49	128.2
高萩市	193.56	11,583	27,247	13,577	13,670	2.35	140.8
北茨城市	186.79	16,973	41,074	20,431	20,643	2.42	219.9
笠間市	240.40	29,177	72,573	35,509	37,064	2.49	301.9
取手市	69.94	45,699	103,805	51,090	52,715	2.27	1,484.2
牛久市	58.92	35,529	84,298	41,597	42,701	2.37	1,430.7
つくば市	283.72	114,091	246,784	123,904	122,880	2.16	869.8
ひたちなか市	99.97	67,198	155,684	78,664	77,020	2.32	1,557.3
鹿嶋市	106.04	28,545	66,657	34,276	32,381	2.34	628.6
潮来市	71.40	10,806	27,259	13,489	13,770	2.52	381.8
守谷市	35.71	27,960	69,030	34,492	34,538	2.47	1,933.1
常陸大宮市	348.45	15,656	38,640	19,071	19,569	2.47	110.9
那珂市	97.82	21,104	53,227	25,900	27,327	2.52	544.1
筑西市	205.30	37,910	99,845	49,584	50,261	2.63	486.3
坂東市	123.03	18,669	51,764	26,342	25,422	2.77	420.7
稲敷市	205.81	14,608	38,304	19,127	19,177	2.62	186.1
かすみがうら市	156.60	15,452	39,602	20,129	19,473	2.56	252.9
桜川市	180.06	13,502	38,422	19,033	19,389	2.85	213.4
神栖市	146.97	40,983	95,128	49,264	45,864	2.32	647.3
行方市	222.48	11,040	31,456	15,626	15,830	2.85	141.4
鉾田市	207.60	18,038	45,374	23,098	22,276	2.52	218.6
つくばみらい市	79.16	20,357	50,161	25,025	25,136	2.46	633.7
小美玉市	144.74	18,357	48,089	24,104	23,985	2.62	332.2

令和3年10月1日現在

市町村名	面積(k㎡)	世帯数	人 口			1世帯 当たりの 人員	人 口 密 度 (1k㎡につき)
			総 数	男	女		
茨 城 町	121.58	11,802	30,993	15,310	15,683	2.63	254.9
大 洗 町	23.89	6,588	15,398	7,630	7,768	2.34	644.5
城 里 町	161.80	6,916	17,774	8,773	9,001	2.57	109.9
東 海 村	38.00	15,677	37,920	19,251	18,669	2.42	997.9
大 子 町	325.76	6,281	15,268	7,498	7,770	2.43	46.9
美 浦 村	66.61	5,807	14,306	7,351	6,955	2.46	214.8
阿 見 町	71.40	20,718	48,942	24,460	24,482	2.36	685.5
河 内 町	44.30	2,887	8,022	3,930	4,092	2.78	181.1
八 千 代 町	58.99	7,030	20,646	10,744	9,902	2.94	350.0
五 霞 町	23.11	2,970	7,977	4,012	3,965	2.69	345.2
境 町	46.59	8,839	24,103	12,221	11,882	2.73	517.3
利 根 町	24.86	6,289	15,181	7,419	7,762	2.41	610.7
茨 城 県	6,097.24	1,196,152	2,852,105	1,423,587	1,428,518	2.38	467.8

資料：県統計課「茨城県の人口と世帯」

- 注) 1 面積は国土交通省国土地理院「令和3年全国都道府県市区町村別面積調」によります。
 2 水戸市及び東茨城郡茨城町(合計面積：338.89k㎡)の一部境界未定地については、推計された面積を用いています。

3 人口集中地区人口

各年10月1日現在

年 別	総人口	総面積 (km ²)	人口集中地区			総人口に占める集中地区人口割合 (%)	総面積に占める集中地区面積割合 (%)
			人口	面積(km ²)	人口密度 (人/km ²)		
平成 7 年	246,347	175.90	166,367	32.71	5,086.1	67.5	18.6
12	246,739	175.90	164,587	33.04	4,981.4	66.7	18.8
17	262,603	217.45	169,836	34.25	4,958.7	64.7	15.8
22	268,750	217.43	167,757	33.37	5,027.2	62.4	15.3
27	270,783	217.32	172,333	34.68	4,969.2	63.6	16.0
令和 2 年	270,685	217.32	174,150	37.51	4,642.8	64.3	17.3

資料：総務省統計局「国勢調査報告」

4 月別人口及び世帯

各月1日現在

年 月	世帯数	人 口			前月に対する 増 減
		総 数	男	女	
平成31年 1 月	121,249	270,336	132,532	137,804	△ 87
2	121,244	270,253	132,489	137,764	△ 83
3	121,360	270,269	132,520	137,749	16
4	121,377	269,596	132,167	137,429	△ 673
令和元年 5 月	121,772	269,777	132,197	137,580	181
6	121,857	269,742	132,176	137,566	△ 35
7	121,937	269,677	132,153	137,524	△ 65
8	121,991	269,633	132,150	137,483	△ 44
9	122,098	269,718	132,210	137,508	85
10	122,116	269,661	132,170	137,491	△ 57
11	122,352	269,874	132,282	137,592	213
12	122,350	269,814	132,201	137,613	△ 60
令和 2 年 1 月	122,398	269,763	132,189	137,574	△ 51
2	122,334	269,599	132,071	137,528	△ 164
3	122,386	269,510	132,056	137,454	△ 89
4	122,633	269,015	131,853	137,162	△ 495
5	123,135	269,321	132,041	137,280	306
6	123,172	269,308	132,070	137,238	△ 13
7	123,282	269,330	132,072	137,258	22
8	123,418	269,340	132,064	137,276	10
9	123,460	269,370	132,060	137,310	30
10(国勢調査)	122,598	270,685	132,537	138,148	1,315
11	122,704	270,676	132,524	138,152	△ 9
12	122,732	270,562	132,457	138,105	△ 114

資料：デジタルイノベーション課

各月1日現在

年	月	世帯数	人 口			前月に対する 増 減
			総 数	男	女	
令和3年	1月	122,837	270,573	132,491	138,082	11
	2	122,900	270,528	132,465	138,063	△ 45
	3	122,883	270,445	132,476	137,969	△ 83
	4	123,189	270,211	132,320	137,891	△ 234
	5	123,643	270,364	132,384	137,980	153
	6	123,746	270,335	132,339	137,996	△ 29
	7	123,805	270,300	132,338	137,962	△ 35
	8	123,854	270,316	132,331	137,985	16
	9	123,997	270,460	132,419	138,041	144
	10	124,054	270,450	132,435	138,015	△ 10
	11	124,118	270,483	132,477	138,006	33
	12	124,149	270,431	132,439	137,992	△ 52

資料：デジタルイノベーション課

5 人口動態

年 月	自 然 動 態								
	出 生			死 亡			自 然 増 加		
	総 数	男	女	総 数	男	女	総 数	男	女
平成 23 年	2,446	1,259	1,187	2,481	1,303	1,178	△ 35	△ 44	9
24	2,449	1,246	1,203	2,538	1,311	1,227	△ 89	△ 65	△ 24
25	2,422	1,268	1,154	2,498	1,274	1,224	△ 76	△ 6	△ 70
26	2,391	1,191	1,200	2,486	1,332	1,154	△ 95	△ 141	46
27	2,463	1,264	1,199	2,713	1,411	1,302	△ 250	△ 147	△ 103
28	2,401	1,253	1,148	2,641	1,380	1,261	△ 240	△ 127	△ 113
29	2,467	1,305	1,162	2,697	1,429	1,268	△ 230	△ 124	△ 106
30	2,223	1,108	1,115	2,804	1,420	1,384	△ 581	△ 312	△ 269
令和 元年	2,129	1,103	1,026	2,847	1,453	1,394	△ 718	△ 350	△ 368
2	2,013	1,033	980	2,974	1,539	1,435	△ 961	△ 506	△ 455
3	1,977	1,004	973	3,000	1,521	1,479	△ 1,023	△ 517	△ 506
令和 3 年 1 月	148	70	78	304	151	153	△ 156	△ 81	△ 75
2	163	94	69	264	123	141	△ 101	△ 29	△ 72
3	194	93	101	267	133	134	△ 73	△ 40	△ 33
4	158	76	82	255	141	114	△ 97	△ 65	△ 32
5	142	68	74	240	135	105	△ 98	△ 67	△ 31
6	157	83	74	242	125	117	△ 85	△ 42	△ 43
7	159	85	74	201	101	100	△ 42	△ 16	△ 26
8	205	110	95	243	123	120	△ 38	△ 13	△ 25
9	175	81	94	220	105	115	△ 45	△ 24	△ 21
10	143	80	63	232	112	120	△ 89	△ 32	△ 57
11	171	82	89	269	137	132	△ 98	△ 55	△ 43
12	162	82	80	263	135	128	△ 101	△ 53	△ 48

注) 人口動態に関する数値は、外国人も含めています。

6 人口動態率

(単位：%)

年 別	出生率(%)	死亡率(%)	自然増加率	転 入 率	転 出 率	社会増加率	人口増加率
平成29年	9.10	9.95	△ 0.08	4.31	4.22	0.09	0.00
30	8.20	10.34	△ 0.21	4.21	4.28	△ 0.07	△ 0.28
令和元年	7.88	10.53	△ 0.27	4.34	4.28	0.05	△ 0.21
2	7.46	11.02	△ 0.36	4.11	3.95	0.16	△ 0.20
3	7.31	11.09	△ 0.38	4.02	3.72	0.30	△ 0.08

資料：デジタルイノベーション課

社 会 動 態									人 口 増 加		
入			出			社 会 増 加			総 数	男	女
総 数	男	女	総 数	男	女	総 数	男	女			
11,403	6,297	5,106	11,137	6,016	5,121	266	281	△ 15	231	237	△ 6
11,895	6,498	5,397	10,954	6,006	4,948	941	492	449	852	496	356
12,166	6,582	5,584	11,039	5,979	5,060	1,127	603	524	1,051	597	454
11,448	6,409	5,039	11,360	6,251	5,109	88	158	△ 70	△ 7	17	△ 24
11,882	6,581	5,301	11,631	6,412	5,219	251	169	82	1	22	△ 21
11,577	6,370	5,207	11,153	6,156	4,997	424	214	210	184	87	97
11,686	6,439	5,247	11,444	6,355	5,089	242	84	158	12	△ 40	52
11,424	6,327	5,097	11,601	6,366	5,235	△ 177	△ 39	△ 138	△ 758	△ 351	△ 407
11,723	6,524	5,199	11,578	6,517	5,061	145	7	138	△ 573	△ 343	△ 230
11,077	6,133	4,944	10,648	5,816	4,832	429	317	112	△ 532	△ 189	△ 343
10,872	5,999	4,873	10,073	5,559	4,514	799	440	359	△ 224	△ 77	△ 147
737	400	337	626	345	281	111	55	56	△ 45	△ 26	△ 19
758	409	349	740	369	371	18	40	△ 22	△ 83	11	△ 94
2,216	1,198	1,018	2,377	1,314	1,063	△ 161	△ 116	△ 45	△ 234	△ 156	△ 78
1,640	956	684	1,390	827	563	250	129	121	153	64	89
697	377	320	628	355	273	69	22	47	△ 29	△ 45	16
702	392	310	652	351	301	50	41	9	△ 35	△ 1	△ 34
712	385	327	654	376	278	58	9	49	16	△ 7	23
733	401	332	551	300	251	182	101	81	144	88	56
656	381	275	621	341	280	35	40	△ 5	△ 10	16	△ 26
792	443	349	670	369	301	122	74	48	33	42	△ 9
633	333	300	587	316	271	46	17	29	△ 52	△ 38	△ 14
596	324	272	577	296	281	19	28	△ 9	△ 82	△ 25	△ 57

資料：デジタルイノベーション課

7 婚姻・離婚・死産

(単位：件，胎)

年 別	婚 姻	離 婚	死 産
平 成 29 年	1,526	478	56
30	1,376	483	49
令 和 元 年	1,497	497	50
2	1,330	415	52
3	1,317	407	39

注) 窓口受付のみの件数です。

資料：市民課

8 人口移動数（県外）

令和3年1月～令和3年12月

都道府県名	転入	転出	都道府県名	転入	転出
県外計	5,544	5,505	京都府	22	32
			大阪府	117	165
北海道	179	94	兵庫県	56	90
青森県	44	24	奈良県	11	7
岩手県	46	39	和歌山県	10	8
宮城県	129	137	鳥取県	6	6
秋田県	53	21	島根県	4	10
山形県	50	41	岡山県	25	36
福島県	286	182	広島県	28	27
栃木県	304	262	山口県	15	15
群馬県	133	147	徳島県	13	1
埼玉県	535	582	香川県	16	6
千葉県	641	688	愛媛県	21	25
東京都	1,245	1,391	高知県	11	16
神奈川県	365	558	福岡県	81	69
新潟県	97	92	佐賀県	11	11
富山県	18	4	長崎県	16	12
石川県	28	31	熊本県	18	10
福井県	19	12	大分県	25	12
山梨県	39	28	宮崎県	31	14
長野県	88	78	鹿児島県	17	15
岐阜県	21	20	沖縄県	53	36
静岡県	117	92			
愛知県	114	87	国外	338	225
三重県	27	33			
滋賀県	21	14	その他	135	117

資料：デジタルイノベーション課

注) その他（転出先の住所地が不明、国籍離脱、職権による消除等）は、県外計に含めていません。

9 人口移動数（県内）

令和3年1月～令和3年12月

市郡町村名	転入	転出	市郡町村名	転入	転出
総数	5,193	4,451	行方市	48	21
			銚田市	178	98
水戸市	-	-	つくばみらい市	31	43
日立市	458	317	小美玉市	159	87
土浦市	227	230			
古河市	50	55	東茨城郡	674	468
石岡市	127	76	茨城町	381	285
結城市	27	24	大洗町	162	66
龍ヶ崎市	41	35	城里町	131	117
下妻市	28	29			
常総市	12	30	那珂郡	145	108
常陸太田市	167	97	東海村	145	108
高萩市	51	34			
北茨城市	67	37	久慈郡	48	28
笠間市	384	420	大子町	48	28
取手市	45	38			
牛久市	50	71	稲敷郡	38	65
つくば市	308	446	美浦村	4	5
ひたちなか市	935	706	阿見町	34	60
鹿嶋市	82	88	河内町	-	-
潮来市	19	11			
守谷市	32	52	結城郡	11	14
常陸大宮市	162	141	八千代町	11	14
那珂市	285	295			
筑西市	74	75	猿島郡	8	8
坂東市	19	13	五霞町	1	1
稲敷市	10	10	境町	7	7
かすみがうら市	44	55			
桜川市	59	30	北相馬郡	5	1
神栖市	85	95	利根町	5	1

資料：デジタルイノベーション課

10 年齢4階層別移動状況

年齢階層	自然動態				移動者数	自然増加数	転入者数
	出生者数	死亡者数	割合 (%)				
総数	1,977	3,000	100.0		4,977	△1,023	10,872
男	1,004	1,521	50.7		2,525	△517	5,999
女	973	1,479	49.3		2,452	△506	4,873
0～14歳	1,977	5	0.2		1,982	1,972	1,079
男	1,004	2	0.1		1,006	1,002	542
女	973	3	0.1		976	970	537
15～24歳	－	12	0.4		12	△ 12	2,534
男	－	4	0.1		4	△ 4	1,375
女	－	8	0.3		8	△ 8	1,159
25～64歳	－	254	8.5		254	△ 254	6,724
男	－	169	5.6		169	△ 169	3,829
女	－	85	2.8		85	△ 85	2,895
65歳以上	－	2,729	91.0		2,729	△ 2,729	535
男	－	1,346	44.9		1,346	△ 1,346	253
女	－	1,383	46.1		1,383	△ 1,383	282
(年齢不詳)	－	－	－		－	－	－
男	－	－	－		－	－	－
女	－	－	－		－	－	－

11 外国人数

各年12月31日現在

年 別	世帯数	人 口		
		総 数	男	女
平成 29年	2,676 (1,792)	3,417	1,537	1,880
30	2,815 (1,923)	3,584	1,585	1,999
令和 元年	2,864 (1,973)	3,656	1,626	2,030
2	2,771 (1,884)	3,535	1,595	1,940
3	2,719 (1,813)	3,500	1,536	1,964

注) () 内の数字は、外国人のみで構成される世帯です。

資料：市民課

社 会 動 態					移 動 総 数		
割合 (%)	転出者数	割合 (%)	移動者数	社会増加数	増 要 因	減 要 因	人口増加数
					移動者数	移動者数	
100.0	10,073	100.0	20,945	799	12,849	13,073	△224
55.2	5,559	55.2	11,558	440	7,003	7,080	△77
44.8	4,514	44.8	9,387	359	5,846	5,993	△147
9.9	1,071	10.6	2,150	8	3,056	1,076	1,980
5.0	524	5.2	1,066	18	1,546	526	1,020
4.9	547	5.4	1,084	△ 10	1,510	550	960
23.3	2,397	23.8	4,931	137	2,534	2,409	125
12.6	1,277	12.7	2,652	98	1,375	1,281	94
10.7	1,120	11.1	2,279	39	1,159	1,128	31
61.8	6,217	61.7	12,941	507	6,724	6,471	253
35.2	3,586	35.6	7,415	243	3,829	3,755	74
26.6	2,631	26.1	5,526	264	2,895	2,716	179
4.9	388	3.9	923	147	535	3,117	△ 2,582
2.3	172	1.7	425	81	253	1,518	△ 1,265
2.6	216	2.1	498	66	282	1,599	△ 1,317
-	-	-	-	-	-	-	-
-	-	-	-	-	-	-	-
-	-	-	-	-	-	-	-

資料：デジタルイノベーション課

12 国籍別外国人数

各年12月31日現在

年 別	総 数	ブラジル	カナダ	中 国	イ ラ ン	朝鮮・韓国	フィリピン	タイ	英 国
平成29年	3,417	29	27	677	15	899	418	260	17
30	3,584	25	25	686	15	914	439	265	18
令和元年	3,656	24	24	681	14	921	439	271	17
2	3,535	26	24	667	15	870	413	262	17
3	3,500	21	24	625	13	868	417	246	19
年 別	米 国	ベトナム	ネパール	台 湾	インド	インドネシア	スリランカ	パキスタン	そ の 他
平成29年	101	304	170	34	24	50	94	81	217
30	106	413	185	41	26	66	707	74	216
令和元年	101	484	152	41	29	98	54	72	234
2	90	472	132	41	32	89	41	75	269
3	98	462	146	40	40	82	49	85	265

資料：市民課

1.3 地域別人口及び世帯数

(1) 町丁別人口及び世帯数

町 丁 別	令 和 2 年				令 和 3 年			
	世帯数	人 口			世帯数	人 口		
		男	女	計		男	女	計
総 数	122,598	132,537	138,148	270,685	124,054	132,435	138,015	270,450
青 柳 町	836	912	972	1,884	842	885	954	1,839
赤 尾 関 町	71	105	99	204	71	100	100	200
赤 塚 1 丁 目	1,416	1,357	1,440	2,797	1,408	1,335	1,446	2,781
赤 塚 2 丁 目	472	534	537	1,071	467	520	534	1,054
秋 成 町	44	84	78	162	45	84	78	162
坏 大 野	50	68	79	147	50	65	78	143
曙 町	320	276	303	579	325	270	301	571
朝 日 町	231	232	258	490	235	238	259	497
愛 宕 町	275	264	296	560	271	261	289	550
木 葉 下 町	82	108	94	202	81	110	91	201
有 賀 町	168	257	281	538	164	252	276	528
飯 島 町	189	260	320	580	190	263	325	588
飯 富 町	351	455	476	931	351	454	451	905
石 川 1 丁 目	850	808	833	1,641	838	790	820	1,610
石 川 2 丁 目	542	492	463	955	540	477	461	938
石 川 3 丁 目	556	535	570	1,105	574	550	569	1,119
石 川 4 丁 目	437	565	625	1,190	441	550	618	1,168
石 川 町	26	33	32	65	28	37	38	75
泉 町 1 丁 目	68	53	50	103	70	53	49	102
泉 町 2 丁 目	84	109	59	168	84	109	55	164
泉 町 3 丁 目	220	162	157	319	229	168	161	329
岩 根 町	148	181	179	360	142	174	165	339
牛 伏 町	40	53	53	106	40	52	50	102
内 原 1 丁 目	250	277	287	564	258	285	287	572
内 原 町	1,855	2,109	2,212	4,321	1,923	2,160	2,237	4,397
大 串 町	455	686	750	1,436	446	674	746	1,420
大 足 町	292	385	401	786	295	381	403	784
大 塚 町	1,707	2,003	2,280	4,283	1,732	1,987	2,316	4,303
大 場 町	416	547	580	1,127	413	530	565	1,095
大 町 1 丁 目	38	31	18	49	61	46	27	73
大 町 2 丁 目	156	180	198	378	159	187	196	383
大 町 3 丁 目	343	352	356	708	350	346	353	699
小 原 町	10	10	14	24	10	9	14	23
加 倉 井 町	359	460	494	954	366	465	496	961
笠 原 町	5,319	6,004	6,182	12,186	5,437	6,115	6,263	12,378
金 谷 町	56	82	94	176	55	79	91	170
金 町 1 丁 目	80	71	63	134	78	67	64	131
金 町 2 丁 目	322	373	395	768	326	367	399	766

各年10月1日現在

町 丁 別	令 和 2 年				令 和 3 年			
	世帯数	人 口			世帯数	人 口		
		男	女	計		男	女	計
金町3丁目	120	123	121	244	118	123	119	242
上河内町	73	99	97	196	72	99	98	197
上国井町	259	367	361	728	255	362	349	711
上水戸1丁目	275	248	264	512	271	248	255	503
上水戸2丁目	318	289	288	577	322	283	286	569
上水戸3丁目	311	299	327	626	304	286	314	600
上水戸4丁目	337	348	355	703	351	354	367	721
萱場町	119	150	154	304	113	143	152	295
川又町	132	175	177	352	133	175	175	350
瓦谷	54	46	55	101	58	48	58	106
河和田1丁目	1,326	1,426	1,511	2,937	1,351	1,427	1,549	2,976
河和田2丁目	925	921	1,006	1,927	923	908	1,010	1,918
河和田3丁目	1,233	1,066	1,309	2,375	1,261	1,103	1,310	2,413
河和田町	1,721	2,353	2,518	4,871	1,731	2,348	2,504	4,852
北見町	100	88	88	176	109	97	90	187
栗崎町	399	498	535	1,033	403	500	532	1,032
黒磯町	39	47	55	102	39	46	54	100
けやき台1丁目	482	556	569	1,125	483	551	564	1,115
けやき台2丁目	331	356	375	731	332	366	373	739
けやき台3丁目	53	48	44	92	51	48	41	89
小泉町	130	193	180	373	131	186	180	366
鯉淵町	1,307	1,872	1,895	3,767	1,312	1,844	1,888	3,732
小林町	252	402	395	797	245	401	390	791
小吹町	766	1,054	1,260	2,314	777	1,043	1,251	2,294
紺屋町	50	60	68	128	48	60	67	127
五軒町1丁目	84	94	95	189	81	91	93	184
五軒町2丁目	347	329	376	705	356	330	381	711
五軒町3丁目	226	191	188	379	222	187	185	372
五平町	139	180	193	373	140	177	193	370
栄町1丁目	206	170	146	316	203	167	142	309
栄町2丁目	366	273	314	587	372	278	307	585
酒門町	3,880	4,669	4,908	9,577	4,031	4,785	5,038	9,823
柵町1丁目	125	121	97	218	126	120	93	213
柵町2丁目	113	127	135	262	116	128	139	267
柵町3丁目	51	52	60	112	45	49	56	105
桜川1丁目	264	231	196	427	280	241	199	440
桜川2丁目	189	170	90	260	207	176	97	273
三の丸1丁目	216	222	225	447	215	214	222	436
三の丸2丁目	185	178	181	359	190	178	181	359
三の丸3丁目	419	456	345	801	406	440	356	796

(1) 町丁別人口及び世帯数（つづき）

町 丁 別	令 和 2 年				令 和 3 年			
	世帯数	人 口			世帯数	人 口		
		男	女	計		男	女	計
塩 崎 町	207	301	353	654	208	288	355	643
渋 井 町	214	252	257	509	214	251	255	506
島 田 町	146	221	237	458	148	219	233	452
下 入 野 町	155	248	235	483	145	236	226	462
下 大 野 町	236	413	369	782	239	409	362	771
下 国 井 町	263	333	334	667	261	321	325	646
下 野 町	80	121	103	224	82	118	103	221
白 梅 1 丁 目	212	194	158	352	201	192	158	350
白 梅 2 丁 目	440	392	381	773	450	399	392	791
白 梅 3 丁 目	282	245	227	472	306	267	229	496
白 梅 4 丁 目	199	190	184	374	201	187	183	370
新 荘 1 丁 目	256	238	243	481	249	233	232	465
新 荘 2 丁 目	346	353	367	720	369	379	399	778
新 荘 3 丁 目	241	239	252	491	251	257	253	510
新 原 1 丁 目	751	772	770	1,542	767	776	752	1,528
新 原 2 丁 目	398	386	427	813	408	388	419	807
自 由 が 丘	267	273	260	533	268	273	255	528
城 東 1 丁 目	519	446	497	943	503	433	475	908
城 東 2 丁 目	536	545	565	1,110	548	551	571	1,122
城 東 3 丁 目	398	380	381	761	392	367	372	739
城 東 4 丁 目	210	207	194	401	200	200	178	378
城 東 5 丁 目	428	461	483	944	442	472	484	956
城 南 1 丁 目	155	123	95	218	171	134	100	234
城 南 2 丁 目	440	396	360	756	440	393	345	738
城 南 3 丁 目	360	325	260	585	355	322	255	577
水 府 町	175	206	173	379	169	199	173	372
末 広 町 1 丁 目	207	218	213	431	206	214	212	426
末 広 町 2 丁 目	105	119	113	232	110	120	116	236
末 広 町 3 丁 目	307	261	331	592	298	253	316	569
杉 崎 町	345	770	615	1,385	336	755	597	1,352
住 吉 町	1,226	1,480	1,490	2,970	1,267	1,498	1,536	3,034
千 波 町	8,544	9,021	9,133	18,154	8,639	8,969	9,148	18,117
高 田 町	64	90	84	174	65	91	87	178
田 島 町	79	118	114	232	77	115	112	227
田 野 町	139	148	162	310	134	141	159	300
田 谷 町	318	388	426	814	308	379	413	792
大 工 町 1 丁 目	124	92	122	214	116	86	114	200
大 工 町 2 丁 目	143	110	127	237	142	110	128	238
大 工 町 3 丁 目	198	198	193	391	197	197	182	379

各年10月1日現在

町 丁 別	令 和 2 年				令 和 3 年			
	世帯数	人 口			世帯数	人 口		
		男	女	計		男	女	計
ちとせ1丁目	28	30	31	61	27	29	29	58
ちとせ2丁目	21	36	30	66	22	36	30	66
中央1丁目	349	297	209	506	365	309	212	521
中央2丁目	219	148	141	289	236	159	148	307
筑地町	103	157	133	290	105	156	135	291
天王町	264	214	238	452	263	218	235	453
東野町	1,024	1,242	1,380	2,622	1,066	1,305	1,432	2,737
東前1丁目	264	322	347	669	264	329	339	668
東前2丁目	123	140	169	309	130	141	175	316
東前3丁目	500	579	614	1,193	523	600	615	1,215
東前町	666	800	793	1,593	717	836	851	1,687
常磐町1丁目	58	50	58	108	57	51	60	111
常磐町2丁目	363	330	356	686	361	324	342	666
中大野	80	98	106	204	75	93	99	192
中河内町	177	213	201	414	172	196	194	390
中原町	221	294	321	615	228	298	333	631
中丸町	837	967	1,041	2,008	841	964	1,036	2,000
成沢町	202	252	273	525	194	244	262	506
西大野	54	69	76	145	53	66	75	141
西原1丁目	490	453	525	978	497	454	529	983
西原2丁目	432	432	449	881	436	432	442	874
西原3丁目	307	284	299	583	319	307	305	612
根本1丁目	117	115	109	224	121	119	122	241
根本2丁目	101	112	113	225	100	106	107	213
根本3丁目	32	40	44	84	30	37	39	76
根本4丁目	16	14	24	38	16	14	24	38
袴塚1丁目	399	366	290	656	387	356	283	639
袴塚2丁目	315	205	249	454	330	215	271	486
袴塚3丁目	504	389	357	746	497	380	364	744
八幡町	389	346	413	759	385	338	393	731
浜田1丁目	267	304	342	646	280	305	351	656
浜田2丁目	201	209	190	399	215	223	197	420
浜田町	331	341	375	716	361	350	367	717
梅香1丁目	296	249	253	502	291	245	249	494
梅香2丁目	225	241	194	435	228	242	192	434
東赤塚	793	737	767	1,504	789	726	759	1,485
東大野	103	122	137	259	104	124	136	260
東桜川	105	95	96	191	104	88	93	181
東台1丁目	162	154	187	341	159	149	178	327

(1) 町丁別人口及び世帯数（つづき）

町 丁 別	令 和 2 年				令 和 3 年			
	世帯数	人 口			世帯数	人 口		
		男	女	計		男	女	計
東台2丁目	152	133	147	280	153	130	141	271
東原1丁目	233	182	213	395	245	179	229	408
東原2丁目	307	274	351	625	298	263	331	594
東原3丁目	213	229	272	501	212	232	268	500
姫子1丁目	1,207	1,236	1,228	2,464	1,224	1,224	1,230	2,454
姫子2丁目	1,388	1,388	1,420	2,808	1,407	1,368	1,427	2,795
開江町	669	947	1,021	1,968	678	954	1,032	1,986
平須町	4,222	4,922	5,181	10,103	4,252	4,868	5,131	9,999
平戸町	111	174	159	333	109	171	150	321
備前町	463	411	433	844	457	404	435	839
藤井町	172	233	320	553	168	231	310	541
藤が原2丁目	97	96	121	217	106	96	122	218
藤が原3丁目	295	427	429	856	299	420	429	849
藤柄町	40	33	38	71	43	35	42	77
双葉台1丁目	646	652	781	1,433	642	637	766	1,403
双葉台2丁目	461	481	574	1,055	465	475	563	1,038
双葉台3丁目	264	254	337	591	250	228	312	540
双葉台4丁目	458	590	586	1,176	454	580	583	1,163
双葉台5丁目	584	645	736	1,381	573	619	714	1,333
文京1丁目	438	382	199	581	421	372	188	560
文京2丁目	353	244	210	454	378	248	225	473
堀町	6,069	6,317	6,473	12,790	6,111	6,297	6,410	12,707
本町1丁目	147	142	156	298	148	139	148	287
本町2丁目	264	270	281	551	258	258	283	541
本町3丁目	372	353	367	720	390	361	381	742
全隈町	120	182	221	403	118	177	216	393
松が丘1丁目	382	333	380	713	384	330	364	694
松が丘2丁目	175	148	154	302	175	147	155	302
松本町	303	283	275	558	312	282	286	568
見川1丁目	502	456	473	929	495	453	455	908
見川2丁目	1,300	1,382	1,532	2,914	1,301	1,348	1,500	2,848
見川3丁目	1,185	1,187	1,265	2,452	1,220	1,236	1,290	2,526
見川4丁目	385	449	496	945	412	488	535	1,023
見川5丁目	1,443	1,434	1,672	3,106	1,466	1,439	1,676	3,115
見川町	2,744	3,095	3,370	6,465	2,828	3,128	3,419	6,547
緑町1丁目	190	180	192	372	180	170	181	351
緑町2丁目	12	14	14	28	13	17	15	32
緑町3丁目	226	255	264	519	218	260	252	512
南町1丁目	188	150	158	308	200	157	164	321

各年10月1日現在

町 丁 別	令 和 2 年				令 和 3 年			
	世帯数	人 口			世帯数	人 口		
		男	女	計		男	女	計
南町2丁目	293	309	329	638	297	314	331	645
南町3丁目	342	299	319	618	346	299	315	614
三野輪町	7	10	10	20	7	10	11	21
宮内町	35	44	38	82	32	41	35	76
宮町1丁目	314	370	350	720	324	379	361	740
宮町2丁目	364	336	309	645	371	339	314	653
宮町3丁目	58	62	61	123	56	58	58	116
三湯町	221	284	303	587	228	285	299	584
見和1丁目	1,298	1,165	1,419	2,584	1,293	1,142	1,392	2,534
見和2丁目	1,583	1,583	1,881	3,464	1,589	1,562	1,869	3,431
見和3丁目	1,844	1,920	2,033	3,953	1,893	1,949	2,033	3,982
元石川町	807	1,096	1,133	2,229	839	1,117	1,143	2,260
元台町	185	193	180	373	179	189	168	357
元山町1丁目	203	195	222	417	195	190	217	407
元山町2丁目	142	138	135	273	139	129	127	256
元吉田町	9,053	9,623	9,797	19,420	9,127	9,548	9,777	19,325
森戸町	72	93	115	208	72	97	118	215
谷田町	237	261	295	556	237	262	290	552
谷津町	82	104	104	208	84	104	99	203
柳河町	224	249	307	556	226	252	301	553
柳町1丁目	185	197	173	370	181	198	176	374
柳町2丁目	201	198	215	413	205	204	214	418
百合が丘町	684	924	1,036	1,960	680	906	999	1,905
吉沢町	2,124	2,279	2,195	4,474	2,171	2,303	2,220	4,523
吉田	34	28	40	68	37	36	37	73
吉沼町	378	489	542	1,031	381	471	533	1,004
米沢町	586	738	713	1,451	619	761	743	1,504
六反田町	168	230	244	474	167	227	235	462
若宮1丁目	684	501	665	1,166	665	481	634	1,115
若宮2丁目	219	240	253	493	234	246	257	503
若宮町	21	22	28	50	19	22	25	47
渡里町	3,263	3,055	2,853	5,908	3,290	3,032	2,836	5,868

資料：デジタルイノベーション課

- 注) 1 令和2年の町丁別人口及び世帯数は、令和2年国勢調査の確定値です。
2 令和3年の町丁別人口及び世帯数は、令和2年国勢調査に基づく推計値です。
3 内原2丁目、常磐町、根本町、藤が原1丁目については、居住者はいません。

(2) 学区別人口及び世帯数

各年10月1日現在

学区別	令和2年				令和3年			
	世帯数	人口			世帯数	人口		
		男	女	計		男	女	計
総数	122,598	132,537	138,148	270,685	124,054	132,435	138,015	270,450
三の丸	4,390	4,366	4,077	8,443	4,491	4,398	4,129	8,527
五軒	3,497	3,188	3,335	6,523	3,484	3,154	3,283	6,437
新莊	2,987	2,804	3,000	5,804	2,999	2,804	2,976	5,780
新城東	3,373	3,151	3,448	6,599	3,355	3,113	3,359	6,472
浜田	5,783	5,877	6,016	11,893	5,872	5,877	5,994	11,871
常磐	6,183	5,728	5,911	11,639	6,196	5,705	5,853	11,558
緑岡	7,314	8,236	8,798	17,034	7,476	8,258	8,879	17,137
寿	4,445	5,116	5,468	10,584	4,486	5,070	5,416	10,486
上大野	665	846	940	1,786	663	819	921	1,740
柳河	1,310	1,473	1,577	3,050	1,312	1,432	1,547	2,979
渡里	7,454	7,309	7,194	14,503	7,536	7,287	7,182	14,469
吉田	6,112	6,646	6,773	13,419	6,183	6,640	6,740	13,380
酒門	4,819	5,701	5,898	11,599	4,971	5,819	6,000	11,819
石川	5,539	5,636	5,825	11,461	5,533	5,547	5,775	11,322
飯富	1,265	1,644	1,798	3,442	1,260	1,619	1,739	3,358
国田	840	1,088	1,121	2,209	824	1,062	1,087	2,149
河和田	3,166	3,929	4,183	8,112	3,195	3,918	4,205	8,123
上中妻	2,311	2,805	3,188	5,993	2,343	2,794	3,228	6,022
見川	4,815	4,908	5,438	10,346	4,894	4,964	5,456	10,420
千波	8,352	8,440	8,239	16,679	8,457	8,401	8,263	16,664
梅が丘	7,320	7,292	7,981	15,273	7,406	7,245	7,951	15,196
双葉台	4,203	4,930	5,495	10,425	4,186	4,848	5,412	10,260
笠原	5,224	5,926	6,063	11,989	5,333	6,028	6,141	12,169
赤塚	2,158	1,987	2,315	4,302	2,184	2,011	2,320	4,331
吉沢	4,728	5,486	5,579	11,065	4,867	5,601	5,712	11,313
堀原	3,663	3,503	3,566	7,069	3,687	3,488	3,517	7,005
下大野	820	1,261	1,242	2,503	824	1,234	1,228	2,462
稲荷第一	2,145	2,739	2,901	5,640	2,218	2,788	2,947	5,735
稲荷第二	1,256	1,656	1,820	3,476	1,256	1,639	1,772	3,411
大場	918	1,325	1,391	2,716	938	1,337	1,414	2,751
妻里	1,484	2,326	2,233	4,559	1,486	2,299	2,221	4,520
鯉淵	1,615	2,329	2,350	4,679	1,621	2,296	2,342	4,638
内原	2,444	2,886	2,985	5,871	2,518	2,940	3,006	5,946

資料：デジタルイノベーション課

- 注) 1 学区は小学校単位で区分しています。
 2 平成23年4月1日より、双葉台小学校区と山根小学校区は統合しました。
 3 令和2年の学区別人口及び世帯数は、令和2年国勢調査の確定値です。
 4 令和3年の学区別人口及び世帯数は、令和2年国勢調査に基づく推計値です。

14 年齢別人口

令和3年10月1日現在

年 齢	総 数	男	女	年 齢	総 数	男	女
総 数	270,450	132,435	138,015				
0～4歳	10,352	5,317	5,035	20～24歳	12,138	6,131	6,007
0	1,926	982	944	20	2,501	1,281	1,220
1	1,942	965	977	21	2,438	1,193	1,245
2	2,108	1,096	1,012	22	2,435	1,235	1,200
3	2,128	1,071	1,057	23	2,384	1,191	1,193
4	2,248	1,203	1,045	24	2,380	1,231	1,149
5～9歳	11,194	5,703	5,491	25～29歳	12,636	6,449	6,187
5	2,226	1,157	1,069	25	2,499	1,298	1,201
6	2,259	1,121	1,138	26	2,424	1,218	1,206
7	2,194	1,129	1,065	27	2,542	1,329	1,213
8	2,278	1,174	1,104	28	2,520	1,296	1,224
9	2,237	1,122	1,115	29	2,651	1,308	1,343
10～14歳	11,655	6,031	5,624	30～34歳	14,510	7,352	7,158
10	2,293	1,164	1,129	30	2,586	1,294	1,292
11	2,282	1,176	1,106	31	2,789	1,424	1,365
12	2,399	1,243	1,156	32	2,931	1,494	1,437
13	2,326	1,226	1,100	33	3,108	1,593	1,515
14	2,355	1,222	1,133	34	3,096	1,547	1,549
15～19歳	12,302	6,400	5,902	35～39歳	16,485	8,328	8,157
15	2,407	1,233	1,174	35	3,135	1,625	1,510
16	2,384	1,254	1,130	36	3,202	1,593	1,609
17	2,513	1,291	1,222	37	3,344	1,710	1,634
18	2,473	1,303	1,170	38	3,362	1,679	1,683
19	2,525	1,319	1,206	39	3,442	1,721	1,721

14 年齢別人口（つづき）

令和3年10月1日現在

年 齢	総 数	男	女	年 齢	総 数	男	女
40～44歳	17,735	8,889	8,846	60～64歳	15,289	7,530	7,759
40	3,431	1,711	1,720	60	3,179	1,559	1,620
41	3,408	1,665	1,743	61	3,103	1,534	1,569
42	3,456	1,731	1,725	62	3,152	1,538	1,614
43	3,640	1,860	1,780	63	2,957	1,469	1,488
44	3,800	1,922	1,878	64	2,898	1,430	1,468
45～49歳	20,949	10,679	10,270	65～69歳	16,108	7,830	8,278
45	3,940	2,005	1,935	65	3,184	1,531	1,653
46	4,040	2,053	1,987	66	3,134	1,580	1,554
47	4,246	2,198	2,048	67	3,075	1,497	1,578
48	4,450	2,260	2,190	68	3,190	1,567	1,623
49	4,273	2,163	2,110	69	3,525	1,655	1,870
50～54歳	19,606	9,936	9,670	70～74歳	18,339	8,501	9,838
50	4,087	2,083	2,004	75～79歳	13,261	5,940	7,321
51	3,980	2,030	1,950	80～84歳	10,872	4,590	6,282
52	3,926	1,976	1,950	85～89歳	7,705	2,872	4,833
53	3,747	1,863	1,884	90～94歳	3,906	1,108	2,798
54	3,866	1,984	1,882	95～99歳	1,154	235	919
55～59歳	16,483	8,167	8,316	100歳以上	165	27	138
55	2,999	1,503	1,496	年齢不詳	7,606	4,420	3,186
56	3,619	1,785	1,834	平均年齢	46.6	45.0	48.1
57	3,384	1,682	1,702				
58	3,305	1,624	1,681				
59	3,176	1,573	1,603				

資料：デジタルイノベーション課

注) 1 この調査結果は、茨城県常住人口調査に基づき、令和2年国勢調査結果を基礎とし、これに住民基本台帳及び外国人登録原票の登録増減数(平成24年7月9日以降は住民基本台帳による登録増減数)を、出生年齢別に加減して推計したものです。

2 総数には、年齢不詳分を含みます。

15 年齢3区分別人口及び指数

年 別	総 数	0～14 歳（年少人口）				15～64 歳（生産年齢人口）			
		計(A)	%	男	女	計(B)	%	男	女
平成23年	269,025	36,996	13.9	19,068	17,928	169,843	64.0	84,767	85,076
24	269,681	36,607	13.8	18,815	17,792	168,873	63.5	84,438	84,435
25	270,859	36,499	13.7	18,779	17,720	168,046	62.9	84,104	83,942
26	270,876	36,089	13.5	18,602	17,487	166,399	62.3	83,401	82,998
27	270,783	34,839	13.2	17,993	16,846	163,039	61.7	81,976	81,063
28	271,047	34,710	13.1	17,946	16,764	161,975	61.3	81,497	80,478
29	270,775	34,607	13.1	17,881	16,726	160,451	60.8	80,856	79,595
30	270,289	34,289	13.0	17,641	16,648	159,360	60.5	80,396	78,964
令和元年	269,661	33,897	12.9	17,475	16,422	158,416	60.2	79,908	78,508
2	270,685	33,685	12.4	17,307	16,378	158,472	58.5	79,988	78,484
3	270,450	33,201	12.6	17,051	16,150	158,133	60.2	79,861	78,272

各年10月1日現在

年 別	65歳以上（老年人口）				年少人口指数 (A/B)	老年人口指数 (C/B)	従属人口指数 (A+C)/B	老年化指数 (C/A)
	計(C)	%	男	女				
平成23年	58,455	22.0	25,117	33,338	21.8	34.4	56.2	158.0
24	60,470	22.7	26,049	34,421	21.7	35.8	57.5	165.2
25	62,583	23.4	27,033	35,550	21.7	37.2	59.0	171.5
26	64,657	24.2	27,959	36,698	21.7	38.9	60.5	179.2
27	66,236	25.1	28,675	37,561	21.4	40.6	62.0	190.1
28	67,693	25.6	29,307	38,386	21.4	41.8	63.2	195.0
29	69,048	26.1	29,866	39,182	21.6	43.0	64.6	199.5
30	69,971	26.5	30,315	39,656	21.5	43.9	65.4	204.1
令和元年	70,679	26.9	30,632	40,047	21.4	44.6	66.0	208.5
2	70,922	26.2	30,822	40,100	21.3	44.8	66.0	210.5
3	71,510	27.2	31,103	40,407	21.0	45.2	66.2	215.4

注) 1 平成27年、令和2年は国勢調査、その他は茨城県常住人口調査の数値です。 資料：デジタルイノベーション課

2 「年齢3区分別割合(%)」は総数から年齢不詳分を除いて算出しています。

3 総数には、年齢不詳分を含みます。

2 農 業

16 主副業別農家数及び世帯員数別農家数

年 別 新旧市町村別	総農家数		主 副 業 別			世	
	うち販売農家数		主業農家	準主業農家	副業的農家	1 人	2 人
平成12年	4,623	3,452	572	1,069	1,811	77	529
17	5,289	3,776	556	1,015	2,205	120	673
22	4,820	3,245	466	866	1,913	…	…
27	4,243	2,637	337	656	1,644	…	…
令和2年	3,646	2,103	227	321	1,512	…	…
水戸市	52	15	1	1	13	…	…
国田村	311	214	19	26	169	…	…
吉田村	59	23	…	5	18	…	…
酒門村	207	120	19	18	83	…	…
柳河村	179	123	15	13	95	…	…
渡里村	130	45	6	7	32	…	…
上大野村	174	123	22	14	87	…	…
緑岡村	263	131	11	31	89	…	…
飯富村	232	98	18	12	68	…	…
上中妻村	197	93	8	16	69	…	…
山根村	162	65	10	7	48	…	…
河和田村	196	111	12	20	79	…	…
下大野村	210	181	34	23	124	…	…
稲荷村	225	154	15	30	109	…	…
大場村	188	142	19	25	98	…	…
下中妻村	232	107	10	18	79	…	…
中妻村	235	135	17	21	97	…	…
鯉淵村	394	223	34	34	155	…	…

- 注) 1 平成12年以前は、旧内原町を含みません。
 2 新旧市町村別は、昭和25年2月1日現在の市町村単位です。
 3 1995年センサスから、「農家類別分類」の名称および区分が変更されたことに伴い、平成7年分から、名称に「主副業別分類」を用いました。

17 広狭別農家数

年 別 新旧市町村別	総農家数 (販売農家)	経営耕地 なし	0.3ha未満	0.3～0.5ha	0.5～1.0ha	1.0～1.5ha
平成12年	4,623	…	1,175	697	1,162	671
17	3,776	…	6	785	1,252	708
22	3,245	2	6	533	1,069	627
27	2,637	2	5	487	876	486
令和2年	2,129	7	26	367	675	371
水戸市	17	1	1	3	7	3
国田村	214	—	—	37	92	37
吉田村	23	—	—	8	9	4
酒門村	123	—	—	18	37	30
柳河村	123	—	1	28	34	26
渡里村	46	—	1	18	14	4
上大野村	123	—	1	10	30	26
緑岡村	133	1	3	30	51	20
飯富村	101	—	1	27	31	10
上中妻村	93	1	—	28	30	12
山根村	66	1	—	28	26	2
河和田村	113	1	—	16	37	28
下大野村	184	1	6	8	30	31
稲荷村	155	—	—	9	46	32
大場村	145	—	3	18	36	25
下中妻村	111	—	—	17	47	20
中妻村	135	—	1	25	48	20
鯉淵村	224	1	8	39	70	41

- 注) 1 平成12年以前は、旧内原町を含みません。
 2 新旧市町村別は、昭和25年2月1日現在の市町村単位です。

18 農家人口及び農業従事人口

各年2月1日現在（単位：人）

年 別 新旧市町村別	農 家 人 口			農 業 従 事 人 口		
	総 数	男	女	総 数	男	女
平成12年	20,085	9,792	10,293	12,617	6,613	6,004
17	16,104	7,891	8,213	10,556	5,633	4,923
22	12,584	6,175	6,409	8,815	4,740	4,075
27	9,535	4,751	4,784	6,722	3,690	3,032
令和2年	6,758	3,420	3,338	4,977	2,799	2,178
水戸市	59	30	29	34	20	14
国田村	642	311	331	483	258	225
吉田村	79	44	35	59	38	21
酒門村	379	188	191	290	153	135
柳河村	356	174	182	280	100	130
渡里村	130	66	64	92	56	36
上大野村	407	205	202	294	167	127
緑岡村	415	211	204	308	166	142
飯富村	297	151	146	214	118	96
上中妻村	288	141	147	203	116	87
山根村	194	104	90	154	93	61
河和田村	360	186	174	279	156	123
下大野村	614	304	310	458	254	204
稻荷村	530	274	256	375	213	162
大場村	492	251	241	360	204	156
下中妻村	344	177	167	254	147	107
中妻村	428	222	206	324	192	132
鯉淵村	744	381	363	516	296	220

資料：県統計課「農業基本調査」、農林水産省「農（林）業センサス」

- 注) 1 平成12年以前は、旧内原町を含みません。
 2 新旧市町村別は、昭和25年2月1日現在の市町村単位です。
 3 2005年センサスから集計方法が変更されたことに伴い、平成17年から販売農家（経営耕地面積が30a以上又は農産物販売金額が50万円以上の農家）のみを計上しています。

19 農用機械台数（個人所有分）

各年2月1日現在（単位：台）

年 別 新旧市町村別	動力耕うん機・農用トラクター					動 力 防除機	乗 用 型 ス プ レ ー ス プ レ ー	動 力 田 植 機	バ イ ン ダ ー	自 脱 型 コ ン バ イ ン	普 通 型 コ ン バ イ ン	米 麦 用 乾 燥 機
	計	歩 行 型	乗 用 型									
			15馬力未満	15～30馬力	30馬力以上							
平成12年	4,100	1,125	409	2,169	397	993	50	2,382	744	2,055	…	2,062
17	3,521	…	483	2,423	615	1,386	51	2,688	…	1,377	959	…
			トラクター					動力田植機			コンバイン	
22			3,033					2,309			1,953	
27			2,510					1,892			1,602	
水戸市			23					12			13	
国田村			228					200			182	
吉田村			21					17			15	
酒門村			151					116			112	
柳河村			130					113			104	
渡里村			59					37			30	
上大野村			140					104			95	
緑岡村			156					106			86	
飯富村			144					102			92	
上中妻村			116					85			66	
山根村			69					48			38	
河和田村			138					103			84	
下大野村			225					174			153	
稻荷村			170					135			117	
大場村			178					136			107	
下中妻村			132					105			75	
中妻村			175					126			101	
鯉淵村			255					173			132	

- 注) 1 平成12年以前は、旧内原町を含みません。資料：農林水産省「農（林）業センサス」
 2 新旧市町村別は、昭和25年2月1日現在の市町村単位です。
 3 2000年センサスから集計方法が変更されたことに伴い、平成12年から販売農家（経営耕地面積が30a以上又は農産物販売金額が50万円以上の農家）のみの内訳を計上しています。
 4 2005年センサスから調査項目が変更されたことに伴い、平成17年は歩行型、バインダー、米麦用乾燥機の区分が無くなり、普通型コンバインが加わりました。
 5 2010年センサスから調査項目が変更されたことに伴い、平成22年はトラクター、動力田植機、コンバインの3区分になりました。

20 就業状態別世帯員数

(1) 就業状態別世帯員数

各年2月1日現在(単位:人)

年 別	自営農業だけに従事			自営農業とその他の仕事に従事						その他の仕事だけに従事			仕事に従事しなかった人		
				自営農業が主			その他の仕事が主								
	計	男	女	計	男	女	計	男	女	計	男	女	計	男	女
平成8年	6,821	2,552	4,269	492	262	230	5,822	4,026	1,796	2,466	1,224	1,242	3,618	1,258	2,360
10	6,432	2,457	3,975	531	274	257	5,397	3,667	1,730	2,453	1,241	1,212	3,502	1,233	2,269
12	5,333	2,114	3,219	411	227	184	4,320	2,985	1,335	1,186	493	693	2,333	818	1,515
17	5,409	2,242	3,167	819	478	341	4,328	2,913	1,415	1,666	697	969	2,258	752	1,506

資料:県統計課「農業基本調査」,農林水産省「農(林)業センサス」

注) 1 平成12年以前は,旧内原町を含みません。

2 2000年センサスから集計方法が変更されたことに伴い,平成12年から販売農家(経営耕地面積が30a以上又は農産物販売金額が50万円以上の農家)のみの内訳を計上しています。

(2) 過去1年間の生活の主な状態別世帯員数

平成27年2月1日現在(単位:人)

年 別 新旧市町村別	主 に 仕 事									主に家事・育児			学 生			そ の 他		
	自営農業が主			勤務が主			農業以外の自営業が主											
	計	男	女	計	男	女	計	男	女	計	男	女	計	男	女	計	男	女
平成22年	3,893	2,063	1,830	4,156	2,436	1,720	419	297	122	930	10	920	787	394	393	1,391	473	918
27	3,144	1,714	1,430	3,131	1,826	1,305	440	304	136	660	15	645	514	254	260	1,028	322	706
水戸市	41	21	20	27	16	11	12	5	7	2	-	2	6	5	1	6	4	2
国田村	274	153	121	290	161	129	41	26	15	61	2	59	39	20	19	68	19	49
吉田村	41	21	20	35	24	11	6	4	2	5	-	5	8	2	6	9	4	5
酒門村	170	91	79	197	111	86	29	23	6	37	-	37	32	13	19	61	20	41
柳河村	186	98	88	144	84	60	10	8	2	30	-	30	19	6	13	43	16	27
渡里村	66	38	28	59	37	22	6	5	1	14	-	14	9	3	6	30	9	21
上大野村	189	100	89	175	110	65	25	13	12	30	-	30	27	12	15	59	14	45
緑岡村	197	104	93	220	126	94	21	15	6	50	-	50	25	14	11	68	21	47
飯富村	200	105	95	143	81	62	7	4	3	26	-	26	31	11	20	46	21	25
上中妻村	165	91	74	135	78	57	19	15	4	42	1	41	28	16	12	41	13	28
山根村	99	54	45	89	54	35	17	11	6	12	-	12	10	4	6	28	7	21
河和田村	189	105	84	151	92	59	26	18	8	31	-	31	28	13	15	74	19	55
下大野村	240	132	108	297	163	134	47	39	8	61	2	59	50	27	23	94	24	70
稲荷村	198	108	90	265	163	102	33	24	9	56	2	54	26	17	9	97	34	63
大場村	205	110	95	228	135	93	44	30	14	47	3	44	41	21	20	97	33	64
下中妻村	153	84	69	165	98	67	19	13	6	47	-	47	43	27	16	40	12	28
中妻村	209	119	90	197	116	81	28	19	9	37	1	36	32	16	16	48	12	36
鯉淵村	322	180	142	314	177	137	50	32	18	72	4	68	60	27	33	119	40	79

資料:農林水産省「農(林)業センサス」

注) 1 新旧市町村別は,昭和25年2月1日現在の市町村単位です。

2 本表は,販売農家(経営耕地面積が30a以上又は農産物販売金額が50万円以上の農家)のみの内訳を計上しています。

21 経営耕地面積

年 別 新旧市町村別	経営耕地面積		田			
	農家数	面積	農家数	面積	うち販売農家の田	稲を作った田
平成12年	4,623	436,639	4,121	299,457	285,630	259,575
17	3,773	469,451	3,584	338,466	-	300,820
22	3,243	452,849	3,071	324,251	-	295,628
27	2,635	377,137	2,481	291,301	-	282,838
令和2年	2,122	371,898	1,979	298,778	-	-
水戸市	16	1,928	13	1,607	-	-
国田村	214	27,531	210	23,130	-	-
吉田村	23	2,190	21	1,560	-	-
酒門村	123	21,556	121	19,247	-	-
柳河村	123	16,496	118	11,627	-	-
渡里村	46	6,660	41	4,666	-	-
上大野村	123	23,463	122	21,057	-	-
緑岡村	132	15,561	107	9,620	-	-
飯富村	101	17,136	87	7,695	-	-
上中妻村	92	13,013	88	9,379	-	-
山根村	65	5,467	57	3,504	-	-
河和田村	112	16,748	101	12,596	-	-
下大野村	183	54,843	180	51,844	-	-
稻荷村	155	29,584	154	27,743	-	-
大場村	145	32,587	140	27,457	-	-
下中妻村	111	29,432	104	21,853	-	-
中妻村	135	22,126	129	18,305	-	-
鯉淵村	223	35,577	186	25,888	-	-

- 注) 1 平成12年以前は、旧内原町を含みません。
 2 新旧市町村別は、昭和25年2月1日現在の市町村単位です。
 3 2000年センサスから集計方法が変更されたことに伴い、平成12年の田の面積の内訳は販売農家（経営耕地面積が30a以上又は農産物販売金額が50万円以上の農家）のみを計上しています。

22 主要作物の種類別栽培面積（露地）

年別・新旧市町村別	作付(栽培)面積	稲	麦類	雑穀	いも類
平成12年	312,559	262,252	3,859	857	6,750
17	348,826	284,966	12,724	1,878	4,629
22	332,856	282,461	7,078	1,476	4,692
27	294,268	236,198	3,339	1,016	3,397
令和2年	334,209	228,868	17,795	2,596	x
水戸市	1,396	1,143	-	-	-
国田村	20,761	18,224	-	x	x
吉田村	1,850	x	-	-	x
酒門村	18,969	x	-	x	x
柳河村	13,281	9,666	-	-	-
渡里村	6,424	x	-	-	-
上大野村	22,155	19,045	-	-	4
緑岡村	21,217	8,053	x	x	370
飯富村	14,250	6,080	-	x	x
上中妻村	9,975	5,513	-	-	x
山根村	3,442	2,414	-	x	x
河和田村	13,149	x	-	-	27
下大野村	54,927	41,782	2,935	-	x
稻荷村	27,393	23,134	x	x	329
大場村	28,399	19,184	1,906	x	x
下中妻村	31,387	12,586	8,191	x	17
中妻村	17,026	14,023	-	x	x
鯉淵村	28,208	17,694	x	55	118

- 注) 1 平成12年以前は、旧内原町を含みません。
 2 新旧市町村別は、昭和25年2月1日現在の市町村単位です。
 3 「農業基本調査」と「農(林)業センサス」は、その区分に違いがあり、ここではその区分に従いそのまま掲載しました。
 4 2000年センサスから集計方法が変更されたことに伴い、平成12年から販売農家(経営耕地面積が30a以上又は農産物販売額が50万円以上の農家)のみの数値を計上しています。

各年2月1日現在（単位：a）

稲以外の作物 だけを作った田	作付けしな かった田	畑		樹 園 地		農家1戸当 たりの経営 耕地面積
		農家数	面 積	農家数	面 積	
6,671	19,384	3,575	125,886	356	11,296	94.4
24,222	13,424	2,885	112,577	471	18,408	124.4
14,876	13,747	2,458	113,390	390	15,208	139.6
5,358	3,105	1,702	73,957	286	11,879	143.1
-	-	1,000	64,795	178	8,325	175.3
-	-	7	301	1	20	120.5
-	-	80	4,060	6	341	128.6
-	-	12	630	-	-	95.2
-	-	57	2,199	6	110	175.3
-	-	78	4,869	-	-	134.1
-	-	29	1,934	2	60	144.8
-	-	51	2,406	-	-	190.8
-	-	76	4,986	21	955	117.9
-	-	73	9,268	6	173	169.7
-	-	59	2,993	10	641	141.4
-	-	26	1,374	13	589	84.1
-	-	54	2,800	26	1,352	149.5
-	-	47	2,969	3	30	299.7
-	-	63	1,821	2	20	190.9
-	-	56	5,128	1	2	224.7
-	-	53	7,192	13	387	265.2
-	-	67	3,340	14	481	163.9
-	-	112	6,525	54	3,164	159.5

資料：県統計課「農業基本調査」、農林水産省「農（林）業センサス」

4 2005年センサスから集計方法が変更されたことに伴い、平成17年から販売農家（経営耕地面積が30a以上又は農産物販売金額が50万円以上の農家）のみの数値を計上しています。

各年2月1日現在（単位：a）

豆 類	工芸農作物	野 菜 類	花き類、花木	種苗・苗木類	その他の作物
5,263	450	30,788	1,841	191	308
6,592	383	32,959	2,442	222	2,031
5,690	222	28,836	1,485	-	916
3,865	393	22,271	1,083	-	14,468
13,524	371	x	796	-	35,297
-	-	x	-	-	x
850	-	788	x	-	581
x	x	92	-	-	74
54	-	497	x	-	x
-	x	3,371	-	-	x
x	-	1,138	-	-	x
13	-	2,788	-	-	273
233	x	2,442	x	-	8,873
x	-	3,954	x	-	1,498
x	x	1,534	155	-	x
-	-	58	x	-	x
x	-	994	x	-	x
1,814	x	1,342	x	-	6,112
x	-	206	x	-	1,685
27	-	383	x	-	5,236
8,041	-	257	x	-	772
x	x	953	x	-	1,169
110	x	727	x	-	x

資料：県統計課「農業基本調査」、農林水産省「農（林）業センサス」

5 2005年センサス（平成17年）は、施設で栽培した作物を含んで計上しています。

6 2010年センサスから調査区分の変更に伴い、種苗・苗木類はその他の作物に計上しています。

23 家畜・家きんの飼育戸数及び飼育頭羽数

各年2月1日現在(単位：戸，頭，羽)

年 別 新旧市町村別	乳 用 牛		肉 用 牛		豚		採卵鶏, プロイラー	
	農家数	頭 数	農家数	頭 数	農家数	頭 数	農家数	羽 数
平成12年	23	1,110	14	280	10	2,413	3	52,000
17	25	1,319	28	986	17	7,753	7	413,666
22	20	891	24	893	13	6,859	2	x
27	17	631	23	767	9	6,240	1	x
令和2年	14	531	16	x	9	5,600	1	x
水戸市	-	-	1	x	-	-	-	-
国田村	-	-	-	-	-	-	-	-
吉田村	-	-	-	-	-	-	-	-
酒門村	-	-	-	-	1	x	-	-
柳河村	-	-	-	-	-	-	-	-
渡里村	1	x	-	-	-	-	-	-
上大野村	-	-	-	-	-	-	-	-
緑岡村	2	x	-	-	-	-	-	-
飯富村	1	x	2	x	-	-	-	-
上中妻村	-	-	-	-	-	-	-	-
山根村	2	x	1	x	-	-	1	x
河和田村	3	x	3	149	-	-	-	-
下大野村	-	-	-	-	-	-	-	-
稲荷村	-	-	-	-	-	-	-	-
大場村	-	-	-	-	1	x	-	-
下中妻村	-	-	-	-	-	-	-	-
中妻村	2	x	1	x	1	x	-	-
鯉淵村	3	103	8	x	6	5,345	-	-

資料：県統計課「農業基本調査」，農林水産省「農（林）業センサス」

- 注) 1 平成12年から販売農家（経営耕地面積が30 a 以上または農作物総販売金額50万円以上の農家）のみ計上しました。
 2 平成12年以前は，旧内原町を含みません。
 3 新旧市町村別は，昭和25年2月1日現在の市町村単位です。

25 農地転用の推移

年 別	農地法第4条（自己所有地の転用）				農地法第5条	
	許 可		届 出		許 可	
	件 数	面積(m ²)	件 数	面積(m ²)	件 数	面積(m ²)
平成29年	59	32,705	67	45,438	266	343,076
30	40	21,012	65	30,433	330	271,458
令和元年	36	44,819	63	27,710	296	272,374
2	47	33,084	70	35,550	286	230,772
3	44	28,739	72	35,046	309	270,565

24 農地の権利移動の推移

各年12月31日現在

年 別	農 地 法 第 3 条 (耕作目的の権利移転)		農 地 法 第 18 条 (賃貸借の解約)		農業経営基盤強化促進法 による利用権の設定	
	件 数	面積 (㎡)	件 数	面積 (㎡)	件 数	面積 (a)
平成 29 年	143	291,325	19	21,924	1,881	27,549
30	165	313,623	9	15,032	1,741	25,114
令和 元 年	185	356,967	8	13,444	1,623	24,254
2	156	397,237	10	19,607	1,488	24,760
3	172	561,325	10	14,467	1,948	27,037

資料：農業委員会事務局，農政課

注) 農地法の一部改正（平成21年12月15日）により賃貸借の解約は、農地法第20条から農地法第18条に改正されました。

各年12月31日現在

(権利の移動を伴う転用)		制限除外の届出		合 計	
届 出					
件 数	面積(㎡)	件 数	面積(㎡)	件 数	面積(㎡)
231	137,549	20	44,913	643	603,681
265	146,446	20	44,473	720	513,822
199	170,603	21	33,439	615	548,945
181	102,422	29	26,531	613	428,369
209	105,748	16	7,315	650	437,052

資料：農業委員会事務局

3 商 業

26 商業の概要

産 業 別	事 業 所 数	従 業 者 数	売 場 面 積 (㎡)
平成 11 年	4,417	38,611	412,740
14	3,995	33,873	434,221
16	4,009	33,556	425,798
19	3,529	30,834	457,897
26	2,652	24,320	442,588

- 注) 1 平成14年,平成16年,平成19年は,6月1日現在です。
 2 平成19年以前は,県統計課「商業統計調査結果報告書」の数値です。
 3 平成19年より,駅改札内及び有料道路内事業所が調査対象に加わりました。
 4 平成26年は,「平成26年経済センサス-基礎調査」で日本標準産業分類の第12回改定及び調査設計の大幅変更を行ったことに伴い,平成19年調査とは接続しません。
 5 従業者数とは,「個人業主」,「無給家族従業者」,「有給役員」及び「常用雇用者」の計であり,臨時雇用者は含まれておりません。
 6 売場面積には,牛乳小売業,自動車小売業,建具小売業,畳小売業,ガソリンスタンド,新聞小売業及び通信・カタログ販売等の事業所が含まれておりません。

27 産業(中分類)別商業の状況

産 業 別	事 業 所 数		従 業 者 数		売 場 面 積	
		構成比(%)		構成比(%)		構成比(%)
総 数	2,652	100.0	24,320	100.0	442,588	100.0
卸 売 業 計	796	30.0	8,858	36.4	-	-
50 各種商品卸売業	6	0.2	62	0.3	-	-
51 繊維・衣服等卸売業	25	0.9	154	0.6	-	-
52 飲食料品卸売業	178	6.7	2,342	9.6	-	-
53 建築材料, 鉱物・金属材料等卸売業	166	6.3	1,355	5.6	-	-
54 機械器具卸売業	243	9.2	2,971	12.2	-	-
55 その他の卸売業	178	6.7	1,974	8.1	-	-
小 売 業 計	1,856	70.0	15,462	63.6	442,588	100.0
56 各種商品小売業	16	0.6	1,422	5.8	81,902	18.5
57 織物・衣服・身の回り品小売業	288	10.9	1,645	6.8	71,646	16.2
58 飲食料品小売業	517	19.5	4,732	19.5	83,858	18.9
59 機械器具小売業	243	9.2	2,015	8.3	57,036	12.9
60 その他の小売業	693	26.1	5,019	20.6	148,146	33.5
61 無店舗小売業	99	3.7	629	2.6	-	-

- 注) 1 従業者数とは,「個人業主」,「無給家族従業者」,「有給役員」及び「常用雇用者」の計であり,臨時雇用者は含まれておりません。
 2 売場面積には,牛乳小売業,自動車小売業,建具小売業,畳小売業,ガソリンスタンド,新聞小売業及び通信・カタログ販売等の事業所が含まれておりません。
 3 産業分類は,「日本標準産業分類の第13回改訂」によるものです。

各年7月1日現在(単位：㎡, 万円)	
年間商品販売額(万円)	
	186,674,162
	134,533,964
	136,279,065
	152,014,124
	142,475,277

資料：県統計課「商業統計調査：茨城県確報結果」

平成26年7月1日現在(単位:㎡,万円)	
年間商品販売額	
	構成比(%)
142,475,277	100.0
105,742,902	74.2
394,993	0.3
444,766	0.3
22,561,846	15.8
15,715,581	11.0
51,763,857	36.3
14,861,859	10.4
36,732,375	25.8
5,073,466	3.6
2,994,163	2.1
7,779,946	5.5
7,476,220	5.2
11,658,965	8.2
1,749,615	1.2

資料：県統計課「商業統計調査：茨城県確報結果」

28 産業（小分類）別商業の状況（飲食店を含まない）

産 業 別	事業所数	従業者数	売 場 面 積	年間商品販売額
総 数	2,652	24,320	442,588	1,424,753
卸 売 業 計	796	8,858	-	1,057,429
50 各種商品卸売業	6	62	-	3,950
51 繊維・衣服等卸売業	25	154	-	4,448
511 繊維品卸売業 （衣服、身の回り品を除く）	-	-	-	-
512 衣服卸売業	11	56	-	2,186
513 身の回り品卸売業	14	98	-	2,262
52 飲食料品卸売業	178	2,342	-	225,618
521 農畜産物・水産物卸売業	90	1,416	-	115,560
522 食料・飲料卸売業	88	926	-	110,058
53 建築材料、鉱物・金属材料等卸売業	166	1,355	-	157,156
531 建築材料卸売業	100	736	-	84,744
532 化学製品卸売業	25	196	-	9,744
533 石油・鉱物卸売業	20	240	-	45,616
534 鉄鋼製品卸売業	8	53	-	X
535 非鉄金属卸売業	2	8	-	X
536 再生資源卸売業	11	122	-	8,521
54 機械器具卸売業	243	2,971	-	517,639
541 産業機械器具卸売業	89	766	-	49,088
542 自動車卸売業	53	1,101	-	37,167
543 電気機械器具卸売業	63	854	-	415,067
549 その他の機械器具卸売業	38	250	-	16,317
55 その他の卸売業	178	1,974	-	148,619
551 家具・建具・じゅう器等卸売業	33	340	-	21,440
552 医薬品・化粧品等卸売業	60	912	-	91,288
553 紙・紙製品卸売業	18	213	-	10,168
559 他に分類されない卸売業	67	509	-	25,722
小 売 業 計	1,856	15,462	442,588	367,324
56 各種商品小売業	16	1,422	81,902	50,735
561 百貨店，総合スーパー	6	1,255	72,330	45,697
569 その他の各種商品小売業 （従業者が常時50人未満のもの）	10	167	9,572	5,037

平成26年7月1日現在（単位：㎡，百万円）

産 業 別	事業所数	従業者数	売場面積	年間商品販売額
57 織物・衣服・身の回り品小売業	288	1,645	71,646	29,942
571 呉服・服地・寝具小売業	20	100	3,682	1,468
572 男子服小売業	39	188	10,136	3,685
573 婦人・子供服小売業	134	756	35,197	15,772
574 靴・履物小売業	19	101	3,680	1,790
579 その他の織物・衣服・身の回り品小売業	76	500	18,951	7,226
58 飲食料品小売業	517	4,732	83,858	77,799
581 各種食料品小売業	39	1,092	40,510	31,325
582 野菜・果実小売業	33	138	3,734	2,404
583 食肉小売業	15	85	603	879
584 鮮魚小売業	17	53	1,275	431
585 酒小売業	41	139	3,854	2,695
586 菓子・パン小売業	131	883	7,127	4,935
589 その他の飲食料品小売業	241	2,342	26,755	35,131
59 機械器具小売業	243	2,015	57,036	74,762
591 自動車小売業	136	1,265	15,931	47,427
592 自転車小売業	26	45	2,107	274
593 機械器具小売業（自動車，自転車を除く）	81	705	38,998	27,062
60 その他の小売業	693	5,019	148,146	116,590
601 家具・建具・畳小売業	27	215	18,693	4,656
602 じゅう器小売業	28	91	2,803	1,133
603 医薬品・化粧品小売業	169	1,021	24,891	24,907
604 農耕用品小売業	28	129	5,612	3,053
605 燃料小売業	101	779	2,563	38,580
606 書籍・文房具小売業	52	1,023	18,069	10,287
607 スポーツ用品・がん具・娯楽用品・楽器小売業	60	475	18,328	9,601
608 写真機・時計・眼鏡小売業	50	213	4,654	4,159
609 他に分類されない小売業	178	1,073	52,533	20,215
61 無店舗小売業	99	629	-	17,496
611 通信販売・訪問販売小売業	79	482	-	13,798
612 自動販売機による小売業	11	105	-	3,169
619 その他の無店舗小売業	9	42	-	530

資料：県統計課「商業統計調査：茨城県確報結果」

- 注) 1 従業者数とは、「個人業主」，「無給家族従業者」，「有給役員」及び「常用雇用者」の計であり，臨時雇用者は含まれておりません。
- 2 売場面積には，牛乳小売業，自動車小売業，建具小売業，畳小売業，ガソリンスタンド，新聞小売業及び通信・カタログ販売等の事業所が含まれておりません。
- 3 産業分類は，「日本標準産業分類の第13回改訂」によるものです。

29 町丁別商業の状況（飲食店を含まない）

町 丁 別	事 業 所 数			従 業 者 数	売 場 面 積	年間商品販売額
	法 人	個 人				
総 数	2,652	1,959	693	24,320	442,588	142,475,277
青 柳 町	68	60	8	1,294	1,508	10,610,395
赤 尾 関 町	1	x	x	x	x	x
赤 塚 1 丁 目	38	22	16	213	2,041	376,686
赤 塚 2 丁 目	8	6	2	29	1,254	94,157
秋 成 町	-	-	-	-	-	-
坏 大 野 町	3	1	2	11	396	20,985
曙 町	2	x	x	x	x	x
朝 日 町	2	x	x	x	x	x
愛 宕 町	1	x	x	x	x	x
木 葉 下 町	11	10	1	196	-	1,773,922
有 賀 町	2	x	x	x	x	x
飯 島 町	1	x	x	x	x	x
飯 富 町	9	5	4	49	406	244,172
石 川 1 丁 目	12	10	2	89	1,949	267,267
石 川 2 丁 目	9	7	2	123	271	720,939
石 川 3 丁 目	10	8	2	61	239	771,794
石 川 4 丁 目	5	2	3	17	475	32,170
石 川 町	1	x	x	x	x	x
泉 町 1 丁 目	59	51	8	829	37,689	3,949,085
泉 町 2 丁 目	16	11	5	103	1,322	228,351
泉 町 3 丁 目	27	13	14	93	1,269	161,049
岩 根 町	1	x	x	x	x	x
牛 伏 町	2	x	x	x	x	x
内 原 町	28	16	12	243	8,714	561,107
大 串 町	8	6	2	89	655	196,180
大 足 町	7	3	4	37	321	78,567
大 塚 町	28	20	8	303	3,187	2,138,608
大 場 町	10	6	4	42	240	100,884
大 町 1 丁 目	1	x	x	x	x	x
大 町 2 丁 目	2	x	x	x	x	x
大 町 3 丁 目	8	5	3	50	66	652,299
小 原 町	-	-	-	-	-	-
加 倉 井 町	15	12	3	95	370	436,059
笠 原 町	141	122	19	1,779	40,561	9,928,652
金 谷 町	-	-	-	-	-	-
金 町 1 丁 目	-	-	-	-	-	-
金 町 2 丁 目	3	3	-	15	155	52,038
金 町 3 丁 目	1	x	x	x	x	x

平成26年7月1日現在（単位：㎡，万円）

町 丁 別	事 業 所 数			従 業 者 数	売 場 面 積	年間商品販売額
	法 人	個 人				
上 河 内 町	1	x	x	x	x	x
上 国 井 町	3	2	1	12	-	15,948
上 水 戸 1 丁 目	6	2	4	18	538	28,086
上 水 戸 2 丁 目	21	17	4	312	10,804	487,095
上 水 戸 3 丁 目	9	5	4	29	2,105	112,480
上 水 戸 4 丁 目	6	1	5	14	186	9,795
萱 場 町	3	2	1	34	129	99,463
川 又 町	1	x	x	x	x	x
瓦 谷	-	-	-	-	-	-
河 和 田 1 丁 目	25	21	4	269	9,106	830,854
河 和 田 2 丁 目	11	9	2	135	3,508	315,121
河 和 田 3 丁 目	21	12	9	164	848	501,425
河 和 田 町	63	54	9	675	8,488	3,746,774
北 見 町	2	x	x	x	x	x
栗 崎 町	2	x	x	x	x	x
黒 磯 町	-	-	-	-	-	-
け や き 台 1 丁 目	3	3	-	14	837	107,308
け や き 台 2 丁 目	4	4	-	26	1,278	49,856
け や き 台 3 丁 目	21	20	1	735	5,211	1,119,564
小 泉 町	3	1	2	8	66	3,830
鯉 淵 町	27	11	16	138	2,313	791,158
小 林 町	1	x	x	x	x	x
小 吹 町	18	17	1	295	5,979	960,615
紺 屋 町	3	3	-	6	35	10,100
五 軒 町 1 丁 目	11	8	3	151	248	671,632
五 軒 町 2 丁 目	11	11	-	45	273	289,651
五 軒 町 3 丁 目	8	2	6	60	1,274	95,721
五 平 町	1	x	x	x	x	x
栄 町 1 丁 目	10	4	6	30	388	26,869
栄 町 2 丁 目	8	7	1	39	257	59,092
酒 門 町	69	54	15	647	28,024	2,027,727
柵 町 1 丁 目	4	4	-	37	186	128,667
柵 町 2 丁 目	4	3	1	15	7	10,016
柵 町 3 丁 目	3	1	2	9	66	8,454
桜 川 1 丁 目	5	5	-	313	372	33,968,645
桜 川 2 丁 目	2	x	x	x	x	x
三 の 丸 1 丁 目	22	18	4	115	504	3,134,513
三 の 丸 2 丁 目	2	x	x	x	x	x
三 の 丸 3 丁 目	10	7	3	46	1,030	71,539
塩 崎 町	5	4	1	16	209	49,691

29 町丁別商業の状況（飲食店を含まない）（つづき）

町	丁	別	事業所数			従業者数	売場面積	年間商品販売額
			法人	個人				
洪	井	町	9	7	2	114	210	1,420,855
島	田	町	5	4	1	43	120	38,006
下	入	野	2	x	x	x	x	x
下	大	野	2	x	x	x	x	x
下	国	井	4	3	1	25	181	30,778
下	野	町	1	x	x	x	x	x
白	梅	1 丁目	7	6	1	27	163	285,997
白	梅	2 丁目	7	6	1	93	25	568,066
白	梅	3 丁目	7	3	4	23	286	188,192
白	梅	4 丁目	6	4	2	39	152	66,529
新	荘	1 丁目	7	2	5	26	367	80,936
新	荘	2 丁目	6	3	3	32	216	48,938
新	荘	3 丁目	3	3	-	9	-	34,982
新	原	1 丁目	12	9	3	137	4,712	312,242
新	原	2 丁目	5	3	2	45	43	23,019
自	由	が丘	4	3	1	27	125	92,144
城	東	1 丁目	21	12	9	154	1,381	404,493
城	東	2 丁目	5	4	1	30	579	60,290
城	東	3 丁目	4	2	2	17	198	130,114
城	東	4 丁目	5	-	5	15	931	10,445
城	東	5 丁目	8	7	1	34	495	97,414
城	南	1 丁目	18	15	3	183	917	1,172,183
城	南	2 丁目	23	21	2	250	80	2,446,987
城	南	3 丁目	19	14	5	109	645	1,593,206
水	府	町	8	5	3	101	223	1,005,221
末	広	1 丁目	11	8	3	66	699	173,389
末	広	2 丁目	14	6	8	58	718	70,457
末	広	3 丁目	10	5	5	31	211	46,765
杉	崎	町	9	7	2	37	2,820	72,664
住	吉	町	48	38	10	449	3,419	1,530,700
千	波	町	136	112	24	1,379	20,404	8,822,026
高	田	町	3	2	1	23	200	15,659
田	島	町	-	-	-	-	-	-
田	野	町	3	2	1	42	139	41,649
田	谷	町	5	3	2	36	55	79,080
大	工	1 丁目	2	x	x	x	x	x
大	工	2 丁目	11	6	5	57	319	138,958
大	工	3 丁目	15	8	7	98	424	78,407
ち	と	1 丁目	3	2	1	16	106	26,985
ち	と	2 丁目	-	-	-	-	-	-

平成26年7月1日現在（単位：㎡，万円）

町	丁	別	事業所数			従業者数	売場面積	年間商品販売額
			法人	個人				
中央	1	丁目	7	7	-	30	235	86,545
中央	2	丁目	9	9	-	69	231	764,217
築地		町	1	x	x	x	x	x
天王		町	8	4	4	26	253	57,798
東野		町	17	12	5	150	454	450,390
東前	1	丁目	1	x	x	x	x	x
東前	2	丁目	1	x	x	x	x	x
東前	3	丁目	2	x	x	x	x	x
東前		町	8	7	1	42	1,388	347,693
常磐	1	丁目	2	x	x	x	x	x
常磐	2	丁目	5	1	4	6	265	14,241
中大		野	-	-	-	-	-	-
中河		内町	6	2	4	30	219	56,838
中原		町	105	103	2	1,238	38,388	2,577,558
中丸		町	11	6	5	123	3,261	276,165
成沢		町	2	x	x	x	x	x
西大		野	1	x	x	x	x	x
西原	1	丁目	6	4	2	91	253	841,346
西原	2	丁目	10	6	4	63	1,111	211,021
西原	3	丁目	5	4	1	47	201	59,476
根本	1	丁目	1	x	x	x	x	x
根本	2	丁目	2	x	x	x	x	x
根本	3	丁目	-	-	-	-	-	-
根本	4	丁目	1	x	x	x	x	x
袴塚	1	丁目	9	5	4	29	322	58,766
袴塚	2	丁目	8	4	4	40	1,480	44,510
袴塚	3	丁目	18	6	12	86	1,246	257,415
八幡		町	2	x	x	x	x	x
浜田	1	丁目	10	9	1	127	2,563	355,156
浜田	2	丁目	8	4	4	84	224	462,680
浜田		町	5	3	2	36	476	70,781
梅香	1	丁目	8	8	-	53	437	86,368
梅香	2	丁目	3	3	-	39	56	1,365,637
東赤		塚	6	5	1	32	-	384,602
東大		野	-	-	-	-	-	-
東桜		川	2	x	x	x	x	x
東台	1	丁目	4	1	3	21	51	24,064
東台	2	丁目	4	2	2	12	85	28,857
東原	1	丁目	5	5	-	37	1,307	115,366
東原	2	丁目	2	x	x	x	x	x

29 町丁別商業の状況（飲食店を含まない）（つづき）

町 丁 別	事 業 所 数			従 業 者 数	売 場 面 積	年 間 商 品 販 売 額
	法 人	個 人				
東 原 3 丁 目	3	3	-	37	196	91,558
姫 子 1 丁 目	12	7	5	91	2,572	144,481
姫 子 2 丁 目	14	13	1	227	10,897	606,306
開 江 町	6	4	2	40	275	592,543
平 須 町	69	50	19	596	10,367	3,269,460
平 戸 町	4	2	2	9	123	6,972
備 前 町	2	x	x	x	x	x
藤 井 町	6	-	6	25	233	23,356
藤 が 原 2 丁 目	-	-	-	-	-	-
藤 が 原 3 丁 目	-	-	-	-	-	-
藤 柄 町	2	x	x	x	x	x
双 葉 台 1 丁 目	4	1	3	11	28	7,123
双 葉 台 2 丁 目	5	-	5	12	220	8,375
双 葉 台 3 丁 目	-	-	-	-	-	-
双 葉 台 4 丁 目	10	8	2	187	1,980	281,620
双 葉 台 5 丁 目	2	x	x	x	x	x
文 京 1 丁 目	-	-	-	-	-	-
文 京 2 丁 目	1	x	x	x	x	x
堀 町	56	34	22	385	6,735	1,585,417
本 町 1 丁 目	22	9	13	85	934	73,694
本 町 2 丁 目	21	7	14	70	1,287	42,845
本 町 3 丁 目	27	19	8	184	4,843	367,454
全 隈 町	-	-	-	-	-	-
松 が 丘 1 丁 目	2	x	x	x	x	x
松 が 丘 2 丁 目	1	x	x	x	x	x
松 本 町	2	x	x	x	x	x
見 川 1 丁 目	2	x	x	x	x	x
見 川 2 丁 目	23	20	3	217	4,153	643,210
見 川 3 丁 目	7	-	7	12	204	3,565
見 川 4 丁 目	4	3	1	18	-	86,035
見 川 5 丁 目	13	10	3	141	2,604	360,153
見 川 町	34	28	6	340	2,974	2,025,076
緑 町 1 丁 目	2	x	x	x	x	x
緑 町 2 丁 目	1	x	x	x	x	x
緑 町 3 丁 目	3	1	2	12	79	10,410
南 町 1 丁 目	18	14	4	105	758	858,345
南 町 2 丁 目	23	19	4	122	1,378	308,073
南 町 3 丁 目	35	30	5	221	1,960	2,011,227
三 野 輪 町	-	-	-	-	-	-
宮 内 町	1	x	x	x	x	x

平成26年7月1日現在（単位：㎡，万円）

町 丁 別	事 業 所 数			従 業 者 数	売 場 面 積	年間商品販売額
	法 人	個 人				
宮 町 1 丁 目	100	99	1	893	36,602	2,148,270
宮 町 2 丁 目	8	5	3	59	346	212,274
宮 町 3 丁 目	2	x	x	x	x	x
三 湯 町	2	x	x	x	x	x
見 和 1 丁 目	18	15	3	164	1,999	283,593
見 和 2 丁 目	18	11	7	120	2,255	344,855
見 和 3 丁 目	13	11	2	69	2,356	134,541
元 石 川 町	11	10	1	87	1,394	489,509
元 台 町	6	1	5	19	192	68,140
元 山 町 1 丁 目	6	3	3	30	222	83,674
元 山 町 2 丁 目	-	-	-	-	-	-
元 吉 田 町	133	98	35	1,135	25,523	4,452,444
森 戸 町	1	x	x	x	x	x
谷 田 町	6	4	2	36	279	145,703
谷 津 町	8	8	-	111	100	352,110
柳 河 町	3	3	-	40	-	370,729
柳 町 1 丁 目	5	5	-	39	100	61,432
柳 町 2 丁 目	16	13	3	182	8,140	337,424
百 合 が 丘 町	6	6	-	83	2,392	199,535
吉 沢 町	55	46	9	555	4,004	2,599,950
吉 田	-	-	-	-	-	-
吉 沼 町	8	4	4	54	136	108,541
米 沢 町	16	9	7	155	1,445	252,692
六 反 田 町	5	3	2	21	36	27,595
若 宮 1 丁 目	3	1	2	15	150	19,078
若 宮 2 丁 目	1	x	x	x	x	x
若 宮 町	1	x	x	x	x	x
渡 里 町	22	12	10	241	7,759	521,388

注) 1 経済産業省及び県が公表する数値と相違する場合があります。

資料：デジタルイノベーション課

2 総数は秘匿分を含みます。

3 「個人」には「法人でない団体」を含みます。

4 従業者数とは、「個人業主」、「無給家族従業者」、「有給役員」及び「常用雇用者」の計であり、臨時雇用者は含まれておりません。

5 売場面積には、牛乳小売業、自動車小売業、建具小売業、畳小売業、ガソリンスタンド、新聞小売業及び通信・カタログ販売等の事業所が含まれておりません。

4 工 業

30 工業の概要

年 別	事業所数(所)		従業者数(人)		現金給与
	従業員1～3人	従業員4人以上	従業員1～3人	従業員4人以上	従業員1～3人
平成21年		276		7,395	
22		259		7,135	
23	(167)	250	(339)	6,149	(41,902)
24		250		6,823	
25		238		6,074	
26		227		6,284	
27	(173)	231	(349)	6,170	(25,167)
28		219		6,353	
29		212		6,355	
30		210		6,240	
令和元年		198		5,925	

- 注) 1 平成21, 22, 24～26, 28～30年, 令和元年は, 従業者1～3人の事業所の県推計を実施していないため, 従業者4人以上の事業所のみの数値です。
- 2 平成23年は, 「平成24年経済センサス-活動調査」結果から, 平成27年は, 「平成28年経済センサス-活動調査」結果から工業統計の集計における定義に合わせた形で再集計したものです。
- 3 平成26年以前の調査期日は12月31日現在でしたが, 平成27年以降の調査期日は, 翌年の6月1日現在に変わりました。平成23年のみ, 平成24年2月1日現在です。

31 産業(中分類)別事業所数

産業別	平成27年		平成28年
	従業員1～3人	従業員4人以上	
総数	173	231	219
09 食料品製造業	19	46	46
10 飲料・たばこ・飼料製造業	-	1	3
11 繊維工業	17	6	4
12 木材・木製品製造業(家具を除く)	8	5	7
13 家具・装備品製造業	24	10	9
14 パルプ・紙・紙加工品製造業	8	5	4
15 印刷・同関連業	25	36	35
16 化学工業	-	1	1
17 石油製品・石炭製品製造業	-	-	-
18 プラスチック製品製造業	2	6	5
19 ゴム製品製造業	-	3	1
20 なめし革・同製品・毛皮製造業	-	2	2
21 窯業・土石製品製造業	6	15	13
22 鉄鋼業	3	2	1
23 非鉄金属製造業	1	1	2
24 金属製品製造業	15	27	25
25 はん用機械器具製造業	1	9	12
26 生産用機械器具製造業	12	8	5
27 業務用機械器具製造業	1	11	8
28 電子部品・デバイス・電子回路製造業	-	2	2
29 電気機械器具製造業	2	13	13
30 情報通信機械器具製造業	-	1	1
31 輸送用機械器具製造業	3	4	4
32 その他の製造業	26	17	16

- 注) 1 平成28～30年, 令和元年は, 従業者1～3人の事業所数の県推計を実施していないため, 従業者4人以上の事業所のみの数値です。
- 2 産業分類は, 「日本標準産業分類の第13回改定」によるものです。
- 3 平成27年は, 「平成28年経済センサス-活動調査」結果から工業統計の集計における定義に合わせた形で再集計したものです。

総額(万円)	原材料使用額等(万円)		製造品出荷額等(万円)	
	従業員1～3人	従業員4人以上	従業員1～3人	従業員4人以上
従業員4人以上				
2,825,584		7,001,058		12,539,916
2,755,437		6,737,496		12,429,683
2,557,313	(84,202)	5,946,974	(202,130)	11,238,145
2,678,161		8,444,566		14,230,496
2,172,426		7,704,279		12,422,515
2,479,522		7,807,041		12,966,171
2,608,567	(39,516)	8,471,431	(104,687)	13,902,842
2,371,639		7,979,787		14,080,708
2,451,901		8,474,741		14,452,864
2,422,220		8,543,225		14,523,353
2,420,252		8,448,941		14,115,434

資料：県統計課「工業統計調査結果報告書」,「平成24年経済センサス-活動調査」,「平成28年経済センサス-活動調査」

- 4 事業所数, 従業者数は, 調査期日による数値で, 現金給与総額, 原材料使用額等, 製造品出荷額等は, 各年1月～12月の1年間の数値です。
- 5 平成26年以降の産業分類は, 「日本標準産業分類の第13回改訂」によるものです。
- 6 国が公表している年別と異なることがあります。

各年6月1日現在			
平成29年	平成30年	令和元年	
	212	210	198
	48	49	41
	3	2	2
	4	4	3
	6	6	6
	8	8	7
	3	3	2
	34	33	34
	1	1	1
	—	—	—
	5	5	5
	—	1	2
	2	2	2
	14	13	13
	1	2	2
	2	2	2
	25	23	23
	12	11	10
	5	6	7
	8	8	7
	2	2	2
	12	13	12
	1	1	1
	2	1	1
	14	14	13

資料：県統計課「工業統計調査結果報告書」,「平成28年経済センサス-活動調査」

32 産業（中分類）別従業者数

産 業 別	平成27年		平成28年
	従業員 1～3人	従業員 4人以上	
総 数	349	6,170	6,353
09 食 料 品 製 造 業	42	1,618	1,868
10 飲 料 ・ た ば こ ・ 飼 料 製 造 業	－	94	124
11 織 維 工 業	35	32	23
12 木 材 ・ 木 製 品 製 造 業 (家 具 を 除 く)	15	107	154
13 家 具 ・ 装 備 品 製 造 業	44	98	95
14 パ ル プ ・ 紙 ・ 紙 加 工 品 製 造 業	14	49	55
15 印 刷 ・ 同 関 連 業	57	786	834
16 化 学 工 業	－	13	14
17 石 油 製 品 ・ 石 炭 製 品 製 造 業	－	－	－
18 プ ラ ス チ ッ ク 製 品 製 造 業	6	88	89
19 ゴ ム 製 品 製 造 業	－	71	4
20 な め し 革 ・ 同 製 品 ・ 毛 皮 製 造 業	－	32	33
21 窯 業 ・ 土 石 製 品 製 造 業	11	154	145
22 鉄 鋼 業	5	87	86
23 非 鉄 金 属 製 造 業	3	19	16
24 金 属 製 品 製 造 業	29	503	499
25 は ん 用 機 械 器 具 製 造 業	3	422	492
26 生 産 用 機 械 器 具 製 造 業	21	233	214
27 業 務 用 機 械 器 具 製 造 業	1	590	523
28 電 子 部 品 ・ デ バ イ ス ・ 電 子 回 路 製 造 業	－	35	37
29 電 気 機 械 器 具 製 造 業	5	783	685
30 情 報 通 信 機 械 器 具 製 造 業	－	36	37
31 輸 送 用 機 械 器 具 製 造 業	7	49	46
32 そ の 他 の 製 造 業	51	271	280

注) 1 平成28～30年、令和元年は、従業者1～3人の事業所数の県推計を実施していないため、従業者4人以上の事業所のみの数値です。

2 産業分類は、「日本標準産業分類の第13回改定」によるものです。

3 平成27年は、「平成28年経済センサスー活動調査」結果から工業統計の集計における定義に合わせた形で再集計したものです。

各年6月1日現在

平成29年	平成30年	令和元年
6,355	6,240	5,925
1,884	1,846	1,631
123	125	119
23	22	17
144	150	151
86	93	80
44	40	31
801	756	788
15	15	15
-	-	-
93	102	95
-	11	14
32	33	33
146	150	143
92	98	92
15	15	15
541	503	525
488	527	520
224	193	184
520	519	523
37	40	36
687	695	616
56	42	40
21	12	10
283	253	247

資料：県統計課「工業統計調査結果報告書」,「平成28年経済センサス-活動調査」

33 産業（中分類）別工業の状況（従業者4人以上の事業所）

産業別	事業所数				従業者数(人)		
	従業者規模別				男	女	
	4～29	30～299	300～				
総数	198	152	45	1	5,925	3,866	2,059
09 食料品製造業	41	29	11	1	1,631	686	945
10 飲料・たばこ・飼料製造業	2	1	1	-	119	88	31
11 繊維工業	3	3	-	-	17	4	13
12 木材・木製品製造業（家具を除く）	6	5	1	-	151	112	39
13 家具・装備品製造業	7	7	-	-	80	60	20
14 パルプ・紙・紙加工品製造業	2	2	-	-	31	22	9
15 印刷・関連業	34	28	6	-	788	548	240
16 化学工業	1	1	-	-	15	14	1
17 石油製品・石炭製品製造業	-	-	-	-	-	-	-
18 プラスチック製品製造業	5	4	1	-	95	60	35
19 ゴム製品製造業	2	2	-	-	14	7	7
20 なめし革・同製品・毛皮製造業	2	2	-	-	33	15	18
21 窯業・土石製品製造業	13	12	1	-	143	115	28
22 鉄鋼業	2	1	1	-	92	91	1
23 非鉄金属製造業	2	2	-	-	15	10	5
24 金属製品製造業	23	17	6	-	525	395	130
25 はん用機械器具製造業	10	6	4	-	520	397	123
26 生産用機械器具製造業	7	5	2	-	184	157	27
27 業務用機械器具製造業	7	4	3	-	523	420	103
28 電子部品・デバイス・電子回路製造業	2	2	-	-	36	18	18
29 電気機械器具製造業	12	6	6	-	616	440	176
30 情報通信機械器具製造業	1	-	1	-	40	25	15
31 輸送用機械器具製造業	1	1	-	-	10	8	2
32 その他の製造業	13	12	1	-	247	174	73

注) 1 産業分類は、「日本標準産業分類の第13回改訂」によるものです。

2 事業所数、従業者数は令和2年6月1日現在で、現金給与総額、原材料使用額等、製品出荷額等、付加価値額は平成31年1月から令和元年12月の前年1年間の数値です。

3 国が公表している年別と異なることがあります。

令和2年6月1日現在(単位：万円)

現金給与総額	原材料 使用額等	製造 出荷額	付加価値額 (従業員29人以下 は粗付加価値額)
2,420,252	8,448,941	14,115,434	5,015,157
446,556	2,169,629	3,769,816	1,383,297
X	X	X	X
2,656	1,008	6,991	5,636
69,136	95,375	346,070	214,844
26,551	57,523	109,679	48,070
X	X	87,300	25,837
312,336	791,366	1,423,486	500,514
X	X	X	X
—	—	—	—
27,716	90,671	178,637	76,243
X	X	X	X
X	X	X	X
56,464	120,687	259,516	128,329
X	X	X	X
X	X	X	X
209,663	622,486	1,102,720	411,553
263,671	974,466	1,476,214	449,415
90,573	176,646	357,526	161,065
305,705	634,715	855,027	262,921
X	X	X	X
364,800	563,547	1,207,906	625,537
X	X	X	X
X	X	X	X
102,563	1,648,142	2,084,259	402,811

資料：県統計課「2020年工業統計調査結果報告書」

34 工業用地の状況（従業者30人以上の事業所）

各年6月1日現在（単位：㎡）

年 別	事業所敷地面積・建築面積			
	事業所数	敷地面積	建築面積	延建築面積
平成27年	47	660,978	-	-
28	49	680,108	-	-
29	51	712,989	-	-
30	48	680,026	-	-
令和元年	46	676,917	-	-

資料：県統計課「工業統計調査結果報告書」,「平成28年経済センサス-活動調査」

- 注) 1 平成27年は、「平成28年経済センサス-活動調査」結果から工業統計の集計における定義に合わせた形で再集計したものです。
 2 平成27年の「建築面積」及び「延建築面積」は、「平成28年経済センサス-活動調査」では調査していません。
 3 「建築面積」及び「延建築面積」は、「平成29年工業統計調査」より、調査が廃止となりました。

35 工業用水の状況（従業者30人以上の事業所）

各年6月1日現在（単位：㎡）

年 別	総数	1日当たり水源別用水量					1日当たり用途別水源量				
		公共水道		井戸水	その他の淡水	回収水	ボイラー用水	原料水	製品処理・洗浄用水	冷却・温調水	その他
		工業用水道	上水道								
平成27年	7,368	-	3,596	3,772	-	-	-	-	-	-	-
28	3,381	-	853	2,434	94	-	-	-	-	-	-
29	3,551	-	880	2,671	-	-	-	-	-	-	-
30	3,513	-	805	2,703	5	-	-	-	-	-	-
令和元年	3,542	-	655	2,887	-	-	-	-	-	-	-

資料：県統計課「工業統計調査結果報告書」,「平成28年経済センサス-活動調査」

- 注) 1 平成27年は、「平成28年経済センサス-活動調査」結果から工業統計の集計における定義に合わせた形で再集計したものです。
 2 平成27年の「1日当たり用途別水源量」は、「平成28年経済センサス-活動調査」では調査していません。
 3 「1日当たり水源別用水量」は、各年1月～12月の1年間の数値です。
 4 「回収水」及び「1日当たり用途別水源量」は、「平成29年工業統計調査」より、調査が廃止となりました。

36 町名別工業の状況（従業者4人以上の事業所）

令和2年6月1日現在（単位：万円）

町名別	事業所数	従業者数		現金給与 総額	原材料 使用額等	製造品 出荷額等	
		男	女				
総数	198	5,925	3,866	2,059	2,420,252	8,448,941	14,115,434
青柳町	1	69	42	27	X	X	X
曙町	1	58	14	44	X	X	X
愛宕町	1	4	2	2	X	X	X
木葉下町	1	10	4	6	X	X	X
赤塚	2	51	29	22	X	X	X
有賀町	2	80	63	17	X	X	X
飯島町	1	15	13	2	X	X	X
飯富町	1	27	9	18	X	X	X
内原町	2	65	22	43	X	X	X
大塚町	5	128	92	36	46,179	71,272	165,066
大串町	2	13	11	2	X	X	X
大場町	1	4	2	2	X	X	X
大足町	2	10	4	6	X	X	X
加倉井町	2	18	14	4	X	X	X
笠原町	3	149	114	35	59,832	955,208	1,188,966
上水戸	5	52	39	13	18,211	28,381	64,475
萱場町	2	24	8	16	X	X	X
河和田町	9	108	63	45	33,909	83,898	161,150
川又町	2	13	10	3	X	X	X
北見町	1	14	8	6	X	X	X
五軒町	3	71	38	33	23,929	12,620	29,885
小吹町	2	39	20	19	X	X	X
小泉町	1	40	22	18	X	X	X
鯉淵町	3	26	10	16	4,815	5,615	13,735
小林町	3	335	247	88	169,862	852,563	1,194,367
栄町	1	5	4	1	X	X	X
酒門町	21	384	268	116	143,999	595,294	1,056,929
三の丸	2	31	11	20	X	X	X
渋井町	1	8	6	2	X	X	X
下国井町	1	26	7	19	X	X	X
新莊	4	42	15	27	14,464	30,422	68,524
新城	4	293	244	49	140,844	513,382	909,391
城南	1	5	1	4	X	X	X
白梅	1	4	3	1	X	X	X
塩崎町	1	11	8	3	X	X	X
島田町	1	5	3	2	X	X	X
下入野町	1	17	13	4	X	X	X
下大野町	2	40	18	22	X	X	X
水府町	1	9	5	4	X	X	X
住吉町	7	162	93	69	60,147	96,537	234,157
杉崎町	1	22	17	5	X	X	X

36 町名別工業の状況（従業者4人以上の事業所）（つづき）

令和2年6月1日現在（単位：万円）

町名別	事業所数	従業者数			現金給与 総額	原材料 使用額等	製造品 出荷額等
		男	女				
千波町	3	74	52	22	32,249	28,513	87,156
田谷町	2	120	43	77	X	X	X
高田町	1	452	168	284	X	X	X
ちとせ	1	13	7	6	X	X	X
東野町	3	37	26	11	12,975	39,463	61,107
常磐町	2	26	15	11	X	X	X
東前町	2	101	90	11	X	X	X
成沢町	1	14	4	10	X	X	X
西原	4	35	20	15	10,527	20,168	43,002
根本	2	46	33	13	X	X	X
袴塚	1	23	9	14	X	X	X
東台	1	5	1	4	X	X	X
東原	1	9	3	6	X	X	X
開江町	1	7	6	1	X	X	X
平須町	6	113	49	64	24,945	52,703	111,498
姫子	1	4	3	1	X	X	X
平戸町	2	28	19	9	X	X	X
双葉台	1	5	4	1	X	X	X
堀町	1	7	3	4	X	X	X
本町	4	54	29	25	13,123	18,381	48,459
松が丘	1	28	17	11	X	X	X
見川町	7	296	100	196	60,412	64,694	125,990
見川	1	7	3	4	X	X	X
見和	2	16	7	9	X	X	X
三湯町	2	360	329	31	X	X	X
元石川町	11	635	493	142	331,013	885,261	1,339,291
元吉田町	10	567	465	102	258,499	1,876,278	2,641,649
谷田町	1	24	16	8	X	X	X
谷津町	6	138	106	32	64,816	406,219	476,407
柳河町	1	19	16	3	X	X	X
柳町	3	51	19	32	14,806	30,464	58,023
吉沢町	1	13	7	6	X	X	X
吉沼町	1	25	20	5	X	X	X
六反田町	2	76	64	12	X	X	X
渡里町	1	10	4	6	X	X	X

注) 1 総数は秘匿分を含みます。

資料：県統計課「2020年工業統計調査結果報告書」

2 事業所数、従業員数は令和2年6月1日現在、現金給与総額、原材料使用額等、製造品出荷額等は、平成31年1月から令和元年12月の1年間の数値です。

5 事業所

37 事業所の概要（全事業所・平成21，24，26，28年調査）

年 別	事 業 所 数	従 業 者 数
平成21年	14,605	164,648
24	13,215	140,882
26	13,790	152,570
28	13,136	145,374

資料：総務省統計局「経済センサス-基礎調査・活動調査」

- 注) 1 平成21，26年は，7月1日現在。平成24年は，2月1日現在。平成28年は，6月1日現在です。
 2 事業数に不詳（事業内容等不詳の事業所）は含みません。

38 産業別事業所の状況（全事業所・平成28年調査）

平成28年6月1日現在

産 業 別	事業所数		従業員数	
	実 数	構成比(%)	実 数	構成比 (%)
総 数	13,136	100.0	145,374	100.0
A～B 農 林 漁 業	24	0.2	294	0.2
C 鉱業，採石業，砂利採取業	-	-	-	-
D 建 設 業	1,237	9.4	10,255	7.1
E 製 造 業	508	3.9	7,826	5.4
F 電気・ガス・熱供給・水道業	14	0.1	716	0.5
G 情 報 通 信 業	135	1.0	2,758	1.9
H 運 輸 業 ， 郵 便 業	229	1.7	7,554	5.2
I 卸 売 業 ， 小 売 業	3,511	26.7	32,296	22.2
J 金 融 業 ， 保 険 業	342	2.6	7,221	5.0
K 不 動 産 業 ， 物 品 賃 貸 業	928	7.1	3,538	2.4
L 学術研究，専門・技術サービス業	729	5.5	4,921	3.4
M 宿泊業，飲食サービス業	1,655	12.6	13,551	9.3
N 生活関連サービス業，娯楽業	1,249	9.5	7,727	5.3
O 教育，学習支援業	430	3.3	5,755	4.0
P 医 療 ， 福 祉	1,071	8.2	21,649	14.9
Q 複 合 サ ー ビ ス 事 業	46	0.4	560	0.4
R サービス業（他に分類されないもの）	1,028	7.8	18,753	12.9
S 公務（他に分類されるものを除く）	-	-	-	-

資料：総務省統計局「経済センサス-活動調査」

- 注) 1 農業，林業，漁業に属する個人経営の事業所，家事サービス業及び外国公務に属する事業所を除きます。
 2 事業所数に不詳（事業所内容等不詳の事業所）は含みません。
 3 産業分類は，「日本標準産業分類の第13回改訂」によります。

39 規模別事業所数及び従業者数（民営・平成21，24，26，28年調査）

年 別 産 業 別	総 数		1 ～ 4人		5 ～ 9人	
	事業所数	従業者数	事業所数	従業者数	事業所数	従業者数
平成 21 年	14,282	151,248	7,790	17,362	3,078	20,002
24	13,215	140,882	7,185	16,128	2,787	18,151
26	13,485	140,188	7,297	16,146	2,846	18,581
28	13,136	145,374	6,968	15,450	2,778	18,239
A～B 農 林 漁 業	24	294	7	22	7	45
C 鉱業, 採石業, 砂利採取業	-	-	-	-	-	-
D 建 設 業	1,237	10,255	608	1,393	340	2,265
E 製 造 業	508	7,826	246	567	100	687
F 電気・ガス・熱供給・水道業	14	716	2	3	2	11
G 情 報 通 信 業	135	2,758	49	112	27	185
H 運 輸 業 , 郵 便 業	229	7,554	31	72	44	290
I 卸 売 業 , 小 売 業	3,511	32,296	1,744	4,240	849	5,551
J 金 融 業 , 保 険 業	342	7,221	105	265	62	412
K 不動産業, 物品賃貸業	928	3,538	754	1,403	108	678
L 学術研究, 専門・技術サービス業	729	4,921	448	1,009	157	994
M 宿泊業, 飲食サービス業	1,655	13,551	881	2,036	363	2,395
N 生活関連サービス業, 娯楽業	1,249	7,727	914	1,799	140	909
O 教育, 学習支援業	430	5,755	237	412	68	432
P 医 療 , 福 祉	1,071	21,649	355	815	309	2,078
Q 複 合 サ ー ビ ス 事 業	46	560	13	43	21	140
R サービス業 (他に分類されないもの)	1,028	18,753	574	1,259	181	1,167
S 公務 (他に分類されるものを除く)	-	-	-	-	-	-

- 注) 1 平成21, 26年は, 7月1日現在。平成24年は, 2月1日現在。平成28年は, 6月1日現在です。
- 2 農業, 林業, 漁業に属する個人経営の事業所, 家事サービス業及び外国公務に属する事業所, 国及び地方公共団体の事業所を除きます。
- 3 事業所数に不詳 (事業内容等不詳の事業所) は含みません。
- 4 産業分類は, 「日本標準産業分類の第13回改訂」によります。

10～19人		20～29人		30人以上		派遣従業者のみ	国・公共企業体 地方公共団体	
事業所数	従業者数	事業所数	従業者数	事業所数	従業者数	事業所数	事業所数	従業者数
1,819	24,727	645	15,374	904	73,783	46	323	13,400
1,740	23,600	614	14,595	847	68,408	42	-	-
1,763	23,855	667	15,796	861	65,810	51	305	12,382
1,759	23,743	667	15,773	888	72,169	76	-	-
4	51	5	123	1	53	-	-	-
-	-	-	-	-	-	-	-	-
192	2,571	46	1,100	49	2,926	2	-	-
77	1,041	28	665	57	4,866	-	-	-
2	33	1	22	7	647	-	-	-
25	363	7	173	25	1,925	2	-	-
51	692	33	821	68	5,679	2	-	-
527	7,060	179	4,128	185	11,317	27	-	-
85	1,175	37	869	51	4,500	2	-	-
40	518	6	144	15	795	5	-	-
68	896	24	563	26	1,459	6	-	-
228	3,119	111	2,698	68	3,303	4	-	-
92	1,254	44	1,040	55	2,725	4	-	-
53	710	24	545	42	3,656	6	-	-
194	2,635	77	1,819	133	14,302	3	-	-
10	132	-	-	2	245	-	-	-
111	1,493	45	1,063	104	13,771	13	-	-
-	-	-	-	-	-	-	-	-

資料：総務省統計局「経済センサス-基礎調査・活動調査」

40 従業上の地位別従業者数（全事業所・平成21, 24, 26, 28年調査）

年 産 業 別 別	事 業 所 数	従 業 者 数				
		総 数	うち 雇 用 者			
			うち個人業主	うち無給の 家族従業者	総 数	うち常用雇用者
平成 21年	14,605	164,648	5,495	1,293	147,748	136,925
24	13,215	140,882	4,825	1,489	125,202	117,253
26	13,790	152,570	4,677	1,075	138,118	131,656
28	13,136	145,374	4,574	1,486	130,997	125,595
A～B 農 林 漁 業	24	294	-	-	205	178
C 鉱業, 採石業, 砂利採取業	-	-	-	-	-	-
D 建 設 業	1,237	10,255	294	113	8,403	8,078
E 製 造 業	508	7,826	179	57	6,996	6,889
F 電気・ガス・熱供給・水道業	14	716	-	-	714	714
G 情 報 通 信 業	135	2,758	2	-	2,617	2,601
H 運 輸 業, 郵 便 業	229	7,554	8	-	7,317	7,125
I 卸 売 業, 小 売 業	3,511	32,296	812	375	29,161	28,581
J 金 融 業, 保 険 業	342	7,221	6	1	6,926	6,922
K 不動産業, 物品賃貸業	928	3,538	404	141	2,349	2,239
L 学 術 研 究 業, 専門・技術サービス業	729	4,921	302	56	3,984	3,866
M 宿泊業, 飲食サービス業	1,655	13,551	1,017	367	11,856	11,301
N 生活関連サービス業, 娯楽業	1,249	7,727	770	208	6,450	5,522
O 教育, 学習支援業	430	5,755	208	28	5,393	4,973
P 医 療, 福 祉	1,071	21,649	411	67	20,486	19,935
Q 複 合 サ ー ビ ス 事 業	46	560	2	-	551	549
R サ ー ビ ス 業 (他に分類されないもの)	1,028	18,753	159	73	17,589	16,122
S 公 務 (他に分類されるものを除く)	-	-	-	-	-	-

資料：総務省統計局「経済センサス-基礎調査・活動調査」

- 注) 1 平成21, 26年は, 7月1日現在。平成24年は, 2月1日現在。平成28年は, 6月1日現在です。
 2 農業, 林業, 漁業に属する個人経営の事業所, 家事サービス業及び外国公務に属する事業所を除きます。
 3 事業所数に不詳(事業内容等不詳の事業所)は含みません。
 4 産業分類は, 「日本標準産業分類の第13回改訂」によります。

41 産業（中分類）規模別事業所数及び従業者数（民営・平成28年調査）

産 業 別	総 数		1～4人		5～9人	
	事業所数	従業者数	事業所数	従業者数	事業所数	従業者数
総 数	13,136	145,374	6,968	15,450	2,778	18,239
A 農 業 , 林 業	23	282	7	22	7	45
01 農 業	23	282	7	22	7	45
02 林 業	-	-	-	-	-	-
B 漁 業	1	12	-	-	-	-
03 漁 業（水産養殖業を除く）	-	-	-	-	-	-
04 水 産 養 殖 業	1	12	-	-	-	-
C 鉱 業 , 採 石 業 , 砂 利 採 取 業	-	-	-	-	-	-
05 鉱 業 , 採 石 業 , 砂 利 採 取 業	-	-	-	-	-	-
D 建 設 業	1,237	10,255	608	1,393	340	2,265
06 総 合 工 事 業	550	5,172	244	546	172	1,153
07 職 別 工 事 業（設備工事業を除く）	358	2,139	218	494	76	496
08 設 備 工 事 業	328	2,943	145	352	92	616
E 製 造 業	508	7,826	246	567	100	687
09 食 料 品 製 造 業	88	2,335	31	78	15	107
10 飲 料 ・ た ば こ ・ 飼 料 製 造 業	4	126	1	4	-	-
11 織 維 工 業	24	78	21	52	1	5
12 木 材 ・ 木 製 品 製 造 業（家具を除く）	17	164	9	17	3	21
13 家 具 ・ 装 備 品 製 造 業	39	166	29	56	6	37
14 パ ル プ ・ 紙 ・ 紙 加 工 品 製 造 業	16	105	9	20	4	30
15 印 刷 ・ 同 関 連 業	71	874	33	76	20	123
16 化 学 工 業	2	21	-	-	1	8
17 石 油 製 品 ・ 石 炭 製 品 製 造 業	-	-	-	-	-	-
18 プ ラ ス チ ッ ク 製 品 製 造 業	10	101	4	13	1	7
19 ゴ ム 製 品 製 造 業	3	71	1	4	1	9
20 な め し 革 ・ 同 製 品 ・ 毛 皮 製 造 業	2	32	-	-	1	9
21 窯 業 ・ 土 石 製 品 製 造 業	26	189	10	23	11	75
22 鉄 鋼 業	7	122	3	5	2	13
23 非 鉄 金 属 製 造 業	4	39	1	4	1	6
24 金 属 製 品 製 造 業	50	578	23	59	11	80
25 は ん 用 機 械 器 具 製 造 業	13	481	2	5	3	25
26 生 産 用 機 械 器 具 製 造 業	24	335	15	32	3	20
27 業 務 用 機 械 器 具 製 造 業	15	625	4	7	-	-
28 電 子 部 品 ・ デ バ イ ス ・ 電 子 回 路 製 造 業	3	36	1	1	-	-
29 電 気 機 械 器 具 製 造 業	20	829	6	16	-	-
30 情 報 通 信 機 械 器 具 製 造 業	3	39	2	6	-	-
31 輸 送 用 機 械 器 具 製 造 業	10	61	6	13	2	18
32 そ の 他 の 製 造 業	57	419	35	76	14	94
F 電 気 ・ ガ ス ・ 熱 供 給 ・ 水 道 業	14	716	2	3	2	11
33 電 気 業	6	508	-	-	-	-
34 ガ ス 業	3	104	1	2	-	-
35 熱 供 給 業	-	-	-	-	-	-
36 水 道 業	5	104	1	1	2	11
G 情 報 通 信 業	135	2,758	49	112	27	185
37 通 信 業	8	211	1	4	2	13
38 放 送 業	5	184	1	1	2	17
39 情 報 サ ー ビ ス 業	38	461	16	36	11	66
40 インターネット随サービス業	78	1,888	25	57	12	89
41 映 像 ・ 音 声 ・ 文 字 情 報 制 作 業	6	14	6	14	-	-
H 運 輸 業 , 郵 便 業	229	7,554	31	72	44	290
42 鉄 道 業	12	1,078	1	4	2	14
43 道 路 旅 客 運 送 業	43	1,630	3	5	5	32
44 道 路 貨 物 運 送 業	139	3,348	20	47	31	204
45 水 運 業	1	1	1	1	-	-
46 航 空 運 輸 業	-	-	-	-	-	-
47 倉 庫 業	11	135	3	8	1	6
48 運 輸 に 附 帯 す る サ ー ビ ス 業	22	643	3	7	5	34
49 郵 便 業（信書便事業を含む）	1	719	-	-	-	-

平成28年6月1日現在

10～19人		20～29人		30～49人		50～99人		100人以上		派遣従業者 の 事業所数
事業所数	従業者数	事業所数	従業者数	事業所数	従業者数	事業所数	従業者数	事業所数	従業者数	事業所数
1,759	23,743	667	15,773	455	17,363	283	19,430	150	35,376	76
3	39	5	123	-	-	1	53	-	-	-
3	39	5	123	-	-	1	53	-	-	-
-	-	-	-	-	-	-	-	-	-	-
1	12	-	-	-	-	-	-	-	-	-
-	-	-	-	-	-	-	-	-	-	-
1	12	-	-	-	-	-	-	-	-	-
-	-	-	-	-	-	-	-	-	-	-
-	-	-	-	-	-	-	-	-	-	-
192	2,571	46	1,100	24	884	20	1,362	5	680	2
82	1,121	20	498	15	546	11	733	4	575	2
46	609	13	293	2	69	3	178	-	-	-
64	841	13	309	7	269	6	451	1	105	-
77	1,041	28	665	25	990	19	1,221	13	2,655	-
16	217	8	187	9	352	3	177	6	1,217	-
2	28	-	-	-	-	1	94	-	-	-
2	21	-	-	-	-	-	-	-	-	-
2	28	2	46	-	-	1	52	-	-	-
3	49	1	24	-	-	-	-	-	-	-
2	28	1	27	-	-	-	-	-	-	-
9	110	4	98	2	91	2	104	1	272	-
1	13	-	-	-	-	-	-	-	-	-
-	-	-	-	-	-	-	-	-	-	-
3	40	2	41	-	-	-	-	-	-	-
-	-	-	-	-	-	1	58	-	-	-
-	-	1	23	-	-	-	-	-	-	-
3	34	1	20	1	37	-	-	-	-	-
-	-	1	28	-	-	1	76	-	-	-
2	29	-	-	-	-	-	-	-	-	-
10	135	2	48	1	49	3	207	-	-	-
2	35	3	75	-	-	2	103	1	238	-
1	16	-	-	3	114	1	53	1	100	-
6	74	-	-	2	76	2	165	1	303	-
2	35	-	-	-	-	-	-	-	-	-
4	43	2	48	4	176	2	132	2	414	-
-	-	-	-	1	33	-	-	-	-	-
2	30	-	-	-	-	-	-	-	-	-
5	76	-	-	2	62	-	-	1	111	-
2	33	1	22	-	-	7	647	-	-	-
1	18	-	-	-	-	5	490	-	-	-
-	-	1	22	-	-	1	80	-	-	-
-	-	-	-	-	-	-	-	-	-	-
1	15	-	-	-	-	1	77	-	-	-
25	363	7	173	9	338	9	597	7	990	2
2	34	1	25	-	-	2	135	-	-	-
-	-	-	-	1	43	-	-	1	123	-
7	91	1	22	1	33	-	-	1	213	1
16	238	5	126	7	262	7	462	5	654	1
-	-	-	-	-	-	-	-	-	-	-
51	692	33	821	28	1,081	28	1,968	12	2,630	2
1	16	1	20	-	-	4	299	2	725	1
12	155	4	103	7	287	9	668	3	380	-
29	402	25	625	15	577	14	923	4	570	1
-	-	-	-	-	-	-	-	-	-	-
-	-	-	-	-	-	-	-	-	-	-
5	65	1	23	1	33	-	-	-	-	-
4	54	2	50	5	184	1	78	2	236	-
-	-	-	-	-	-	-	-	1	719	-

41 産業（中分類）規模別事業所数及び従業者数（民営・平成28年調査）（つづき）

産 業 別	総 数		1～4人		5～9人	
	事業所数	従業者数	事業所数	従業者数	事業所数	従業者数
I 卸 売 業 , 小 売 業	3,511	32,296	1,744	4,240	849	5,551
50 各 種 商 品 卸 売 業	6	83	2	6	1	8
51 織 維 ・ 衣 服 等 卸 売 業	27	145	17	41	8	53
52 飲 食 料 品 卸 売 業	219	2,792	89	221	52	342
53 建 築 材 料 , 鉱 物 ・ 金 属 材 料 等 卸 売 業	207	1,455	101	275	58	379
54 機 械 器 具 卸 売 業	358	3,474	144	382	124	813
55 そ の 他 の 卸 売 業	264	3,013	100	261	84	561
56 各 種 商 品 小 売 業	10	1,265	2	4	1	6
57 織 物 ・ 衣 服 ・ 身 の 回 り 品 小 売 業	363	2,102	188	499	116	744
58 飲 食 料 品 小 売 業	676	6,945	333	792	104	680
59 機 械 器 具 の 小 売 業	370	3,422	211	493	64	422
60 そ の 他 の 小 売 業	899	6,746	494	1,144	208	1,351
61 無 店 舗 小 売 業	111	849	63	122	28	187
J 金 融 業 , 保 険 業	342	7,221	105	265	62	412
62 銀 行 業	40	2,388	1	3	5	36
63 協 同 組 織 金 融 業	43	1,208	2	8	9	65
64 貸 金 業 , クレジットカード業等非預金信用機関	26	291	10	29	4	27
65 金 融 商 品 取 引 業 , 商 品 先 物 取 引 業	15	285	4	7	4	28
66 補 助 的 金 融 業 等	7	180	1	1	2	14
67 保 険 業 (保 険 媒 介 代 理 業 等 を 含 む)	210	2,855	87	217	38	242
K 不 動 産 業 , 物 品 賃 貸 業	928	3,538	754	1,403	108	678
68 不 動 産 取 引 業	126	648	90	212	28	182
69 不 動 産 賃 貸 業 ・ 管 理 業	691	2,010	625	1,087	36	218
70 物 品 賃 貸 業	110	877	38	101	44	278
L 学 術 研 究 , 専 門 ・ 技 術 サ ー ビ ス 業	729	4,921	448	1,009	157	994
71 学 術 ・ 開 発 研 究 機 関	11	215	4	10	3	20
72 専 門 サ ー ビ ス 業	340	1,860	226	539	69	430
73 広 告 業	42	398	16	38	13	83
74 技 術 サ ー ビ ス 業	336	2,448	202	422	72	461
M 宿 泊 業 , 飲 食 サ ー ビ ス 業	1,655	13,551	881	2,036	363	2,395
75 宿 泊 業	72	1,742	16	35	17	121
76 飲 食 店	1,485	10,823	836	1,928	314	2,057
77 持 ち 帰 り ・ 配 達 飲 食 サ ー ビ ス 業	97	977	29	73	31	208
N 生 活 関 連 サ ー ビ ス 業 , 娯 楽 業	1,249	7,727	914	1,799	140	909
78 洗 濯 ・ 理 容 ・ 美 容 ・ 浴 場 業	962	4,264	797	1,536	94	596
79 そ の 他 の 生 活 関 連 サ ー ビ ス 業	155	1,366	80	186	27	178
80 娯 楽 業	132	2,097	37	77	19	135
O 教 育 , 学 習 支 援 業	430	5,755	237	412	68	432
81 学 校 教 育	73	3,382	7	20	9	60
82 そ の 他 の 教 育 , 学 習 支 援 業	357	2,373	230	392	59	372
P 医 療 , 福 祉	1,071	21,649	355	815	309	2,078
83 医 療 業	617	10,187	286	634	190	1,267
84 保 健 衛 生	9	658	2	7	1	5
85 社 会 保 険 ・ 社 会 福 祉 ・ 介 護 事 業	444	10,799	67	174	117	801
Q 複 合 サ ー ビ ス 事 業 局	46	560	13	43	21	140
86 郵 便 局	36	343	12	41	19	129
87 協 同 組 合 (他 に 分 類 さ れ な い も の)	10	217	1	2	2	11
R サ ー ビ ス 業 (他 に 分 類 さ れ な い も の)	1,028	18,753	574	1,259	181	1,167
88 廃 棄 物 処 理 業	250	1,607	172	350	34	211
89 自 動 車 整 備 業	112	373	88	179	16	98
90 機 械 等 修 理 業	60	534	20	63	19	121
91 職 業 紹 介 ・ 労 働 者 派 遣 業	202	855	145	343	43	279
92 そ の 他 の 事 業 サ ー ビ ス 業	94	491	53	107	24	154
93 政 治 ・ 経 済 ・ 文 化 団 体	64	4,799	19	53	7	47
94 宗 教	239	10,006	76	163	35	238
95 そ の 他 の サ ー ビ ス 業	6	73	1	1	3	19

注) 1 農業、林業、漁業に属する個人経営の事業所、家事サービス業及び外国公務に属する事業所を除きます。
 2 不詳（事業内容等不詳の事業所）は含みません。
 3 産業分類は、「日本標準産業分類の第13回改訂」によります。

平成28年6月1日現在

10～19人		20～29人		30～49人		50～99人		100人以上		派遣従業者 の 事業所数
事業所数	従業者数	事業所数	従業者数	事業所数	従業者数	事業所数	従業者数	事業所数	従業者数	事業所数
527	7,060	179	4,128	117	4,437	46	3,055	22	3,825	27
-	-	3	69	-	-	-	-	-	-	-
-	-	1	21	1	30	-	-	-	-	-
42	584	16	361	9	332	5	313	5	639	1
36	467	5	113	4	159	1	62	-	-	2
52	670	15	340	14	557	3	196	2	516	4
46	620	20	454	6	225	3	180	5	712	-
2	29	-	-	-	-	1	62	4	1,164	-
32	379	8	177	4	157	2	146	-	-	13
144	2,001	56	1,286	19	811	18	1,222	1	153	1
50	696	14	325	21	760	6	362	3	364	1
116	1,523	33	800	37	1,324	5	327	2	277	4
7	91	8	182	2	82	2	185	-	-	1
85	1,175	37	869	25	954	19	1,126	7	2,420	2
11	157	12	277	7	258	2	113	2	1,544	-
18	259	9	198	1	38	1	67	3	573	-
8	91	-	-	2	76	1	68	-	-	1
2	32	2	52	1	37	2	129	-	-	-
2	26	-	-	1	38	-	-	1	101	-
43	596	14	342	13	507	13	749	1	202	1
40	518	6	144	9	363	6	432	-	-	5
4	54	2	54	-	-	2	146	-	-	-
14	195	3	70	6	237	3	203	-	-	4
22	269	1	20	3	126	1	83	-	-	1
68	896	24	563	16	643	7	492	3	324	6
1	13	1	26	1	32	-	-	1	114	-
31	411	7	162	4	171	2	147	-	-	1
7	96	3	71	1	45	1	65	-	-	1
29	376	13	304	10	395	4	280	2	210	4
228	3,119	111	2,698	51	1,866	14	962	3	475	4
13	176	9	223	6	233	6	479	3	475	2
192	2,658	93	2,258	40	1,439	8	483	-	-	2
23	285	9	217	5	194	-	-	-	-	-
92	1,254	44	1,040	37	1,431	16	998	2	296	4
28	375	14	338	20	787	7	453	1	179	1
27	368	10	244	7	271	2	119	-	-	2
37	511	20	458	10	373	7	426	1	117	1
53	710	24	545	23	892	12	800	7	1,964	6
15	210	12	274	14	534	10	694	6	1,590	-
38	500	12	271	9	358	2	106	1	374	6
194	2,635	77	1,819	53	1,982	50	3,654	30	8,666	3
82	1,092	19	435	12	456	10	756	18	5,547	-
1	11	-	-	1	30	2	147	2	458	-
111	1,532	58	1,384	40	1,496	38	2,751	10	2,661	3
10	132	-	-	-	-	-	-	2	245	-
4	47	-	-	-	-	-	-	1	126	-
6	85	-	-	-	-	-	-	1	119	-
111	1,493	45	1,063	38	1,502	29	2,063	37	10,206	13
15	187	10	226	11	401	2	131	1	101	5
5	74	1	22	-	-	-	-	-	-	2
14	196	5	120	1	34	-	-	-	-	1
11	153	2	50	1	30	-	-	-	-	-
14	174	1	23	1	33	-	-	-	-	1
9	129	6	152	3	114	7	476	12	3,828	1
41	550	20	470	20	852	20	1,456	24	6,277	3
1	15	-	-	1	38	-	-	-	-	-

資料：総務省統計局「経済センサス-活動調査」

42 町丁別産業（大分類）別事業所数及び従業者数（民営・平成28年調査）

町丁別	総 数		農林漁業		鉱業,採石業, 砂利採取業		建 設 業		製 造 業		電気・ガス・ 熱供給・ 水道業		情報通信業		運輸業, 郵便業	
	事業所数	従業者数	事業所数	従業者数	事業所数	従業者数	事業所数	従業者数	事業所数	従業者数	事業所数	従業者数	事業所数	従業者数	事業所数	従業者数
総 数	13,136	145,374	24	294	-	-	1,237	10,255	508	7,826	14	716	135	2,758	229	7,554
青柳町	171	2,359	-	-	-	-	13	101	5	62	-	-	1	28	5	84
赤尾関町	3	6	-	-	-	-	2	4	-	-	-	-	-	-	-	-
赤塚1丁目	184	1,593	1	2	-	-	12	91	6	64	-	-	1	1	2	19
赤塚2丁目	47	610	-	-	-	-	2	16	1	10	-	-	-	-	-	-
秋成町	1	2	-	-	-	-	1	2	-	-	-	-	-	-	-	-
坏大野	7	24	-	-	-	-	1	4	-	-	-	-	-	-	-	-
曙町	17	93	-	-	-	-	-	-	2	41	-	-	-	-	-	-
朝日町	10	41	-	-	-	-	-	-	1	2	-	-	-	-	-	-
愛宕町	11	68	-	-	-	-	3	12	1	7	-	-	-	-	-	-
木葉下町	30	534	-	-	-	-	3	23	2	12	-	-	-	-	5	260
有賀町	13	168	-	-	-	-	1	2	2	64	-	-	-	-	-	-
飯島町	21	285	-	-	-	-	7	57	1	16	-	-	-	-	3	47
飯富町	47	351	-	-	-	-	12	44	2	31	-	-	-	-	1	10
石川1丁目	79	482	-	-	-	-	9	56	-	-	-	-	1	4	1	24
石川2丁目	38	325	-	-	-	-	4	41	2	12	-	-	-	-	-	-
石川3丁目	34	158	-	-	-	-	4	11	-	-	-	-	1	1	-	-
石川4丁目	36	638	-	-	-	-	5	22	-	-	-	-	-	-	-	-
石川町	3	5	-	-	-	-	-	-	-	-	-	-	-	-	-	-
泉町1丁目	155	2,017	-	-	-	-	2	57	-	-	-	-	3	26	-	-
泉町2丁目	112	1,282	-	-	-	-	3	47	-	-	-	-	1	4	1	30
泉町3丁目	155	1,537	-	-	-	-	2	37	-	-	-	-	-	-	2	133
岩根町	8	34	-	-	-	-	5	19	1	11	-	-	-	-	-	-
牛伏町	5	6	-	-	-	-	-	-	1	2	-	-	-	-	-	-
内原1丁目	44	536	-	-	-	-	2	29	1	2	-	-	-	-	2	18
内原2丁目	212	2,537	-	-	-	-	-	-	1	3	-	-	-	-	-	-
内原町	139	861	1	5	-	-	17	59	6	85	-	-	-	-	-	-
大串町	47	581	-	-	-	-	10	40	5	18	-	-	-	-	3	32
大足町	38	186	-	-	-	-	7	38	3	13	-	-	-	-	-	-
大塚町	142	1,649	1	26	-	-	19	114	13	150	-	-	-	-	2	50
大場町	38	213	-	-	-	-	13	47	2	8	-	-	-	-	2	33
大町1丁目	28	549	-	-	-	-	1	2	-	-	-	-	1	15	-	-
大町2丁目	21	408	-	-	-	-	-	-	1	9	-	-	-	-	-	-
大町3丁目	57	592	-	-	-	-	2	4	-	-	1	2	4	203	-	-
加倉井町	75	653	-	-	-	-	10	90	9	46	-	-	-	-	6	124
笠原町	650	8,694	1	5	-	-	72	811	9	175	1	18	7	314	7	129
金町1丁目	7	96	-	-	-	-	-	-	-	-	-	-	-	-	1	48
金町2丁目	12	128	-	-	-	-	-	-	-	-	-	-	-	-	1	73
金町3丁目	23	74	-	-	-	-	-	-	2	3	-	-	-	-	1	5
金谷町	2	8	-	-	-	-	1	7	1	1	-	-	-	-	-	-
上河内町	4	16	-	-	-	-	-	-	1	3	-	-	-	-	-	-
上国井町	14	155	-	-	-	-	2	18	3	11	-	-	-	-	-	-
上水戸1丁目	22	236	-	-	-	-	1	12	-	-	-	-	-	-	-	-
上水戸2丁目	70	622	-	-	-	-	4	14	3	33	-	-	1	4	1	15
上水戸3丁目	35	210	-	-	-	-	1	11	-	-	-	-	-	-	-	-
上水戸4丁目	27	209	-	-	-	-	4	21	5	23	-	-	-	-	1	36
萱場町	21	382	-	-	-	-	10	65	3	30	-	-	-	-	-	-
川又町	14	65	-	-	-	-	4	18	3	17	-	-	-	-	-	-
瓦谷	3	4	-	-	-	-	-	-	-	-	-	-	-	-	-	-
河和田1丁目	116	1,254	-	-	-	-	12	106	1	3	-	-	-	-	3	20
河和田2丁目	55	392	-	-	-	-	7	42	-	-	-	-	-	-	-	-
河和田3丁目	63	624	-	-	-	-	7	105	1	3	-	-	1	4	-	-

平成28年6月1日現在

卸売業、 小売業		金融業、 保険業		不動産業、 物品賃貸業		学術研究、 専門・技術 サービス業		宿泊業、 飲食業、 サービス業		生活関連 サービス業、 娯楽業		教育、 学習支援業		医療、 福祉		複合サー ビス事業		サービス業 (他に分類さ れないもの)	
事業所数	従業者数	事業所数	従業者数	事業所数	従業者数	事業所数	従業者数	事業所数	従業者数	事業所数	従業者数	事業所数	従業者数	事業所数	従業者数	事業所数	従業者数	事業所数	従業者数
3,511	132,296	342	7,221	928	3,538	729	4,921	1,655	13,551	1,249	7,727	430	5,755	1,071	21,649	46	560	1,028	18,753
89	1,304	4	32	6	30	3	10	14	124	6	22	2	2	12	436	-	-	11	124
1	2	-	-	-	-	-	-	-	-	-	-	-	-	-	-	-	-	-	-
44	276	7	149	15	66	11	42	15	111	23	69	13	188	28	467	1	8	5	40
15	70	-	-	3	13	6	71	5	58	7	73	-	-	3	10	2	245	3	44
-	-	-	-	-	-	-	-	-	-	-	-	-	-	-	-	-	-	-	-
4	15	-	-	1	1	-	-	-	-	-	-	-	-	-	-	-	-	1	4
4	27	-	-	3	4	1	3	1	2	5	12	-	-	1	4	-	-	-	-
1	4	-	-	1	3	1	17	-	-	5	8	-	-	1	7	-	-	-	-
1	15	-	-	1	1	-	-	-	-	1	1	2	7	1	20	-	-	1	5
16	188	-	-	-	-	-	-	3	22	-	-	-	-	-	-	-	-	1	29
2	3	-	-	-	-	-	-	1	9	2	7	-	-	2	76	-	-	3	7
2	27	-	-	-	-	1	27	2	12	1	4	-	-	2	88	-	-	2	7
8	44	1	2	1	4	2	4	5	48	7	60	-	-	1	83	1	2	6	19
13	86	2	5	11	26	8	66	6	36	11	28	6	51	6	40	1	5	4	55
9	94	1	28	7	11	-	-	4	43	4	8	1	1	2	24	-	-	4	63
9	48	1	5	5	14	3	10	3	46	2	2	1	1	5	20	-	-	-	-
8	61	-	-	3	5	2	13	3	14	4	27	3	12	7	482	-	-	1	2
2	4	-	-	-	-	-	-	-	-	1	1	-	-	-	-	-	-	-	-
73	989	12	211	3	24	2	22	25	218	14	84	4	73	8	165	-	-	9	148
27	202	11	255	5	16	10	31	21	143	11	33	6	34	6	28	-	-	10	459
32	146	4	102	11	34	3	37	80	421	8	37	2	2	3	18	-	-	8	570
-	-	-	-	1	2	-	-	-	-	1	2	-	-	-	-	-	-	-	-
3	3	-	-	-	-	-	-	-	-	1	1	-	-	-	-	-	-	-	-
20	354	-	-	6	11	-	-	3	38	4	22	-	-	4	45	1	13	1	4
146	1,618	3	15	2	23	2	12	31	590	16	188	4	29	5	43	1	9	1	7
19	157	4	46	17	46	7	40	10	25	21	33	13	148	16	104	-	-	8	113
12	124	-	-	1	2	-	-	5	59	-	-	2	7	5	269	1	15	3	15
10	40	-	-	2	7	-	-	3	37	4	5	2	4	3	22	1	3	3	17
29	236	1	16	16	40	6	40	12	165	9	157	4	101	17	344	1	16	12	194
9	55	-	-	-	-	-	-	-	-	4	7	-	-	3	41	1	7	4	15
5	22	5	82	3	9	3	14	-	-	1	2	1	10	2	99	-	-	6	294
2	5	5	302	3	6	4	12	1	4	-	-	1	3	2	54	-	-	2	13
10	53	3	16	7	75	9	98	4	22	1	2	-	-	3	13	-	-	13	104
18	124	-	-	1	5	4	9	8	110	8	95	-	-	1	3	-	-	10	47
190	2,064	16	135	37	179	40	373	68	690	51	338	23	109	61	1,447	2	7	65	1,900
1	3	-	-	1	1	1	17	-	-	3	27	-	-	-	-	-	-	-	-
2	16	-	-	1	3	3	22	2	7	1	1	-	-	-	-	-	-	2	6
1	2	1	10	3	4	3	9	2	4	1	7	1	1	2	11	-	-	6	18
-	-	-	-	-	-	-	-	-	-	-	-	-	-	-	-	-	-	-	-
1	5	-	-	-	-	-	-	-	-	1	2	-	-	-	-	-	-	1	6
3	12	-	-	1	86	1	1	-	-	2	2	-	-	1	21	-	-	1	4
8	25	-	-	2	3	2	7	1	11	-	-	1	54	7	124	-	-	-	-
28	413	1	3	6	12	2	8	8	59	13	48	1	2	1	1	-	-	1	10
10	74	1	21	4	7	1	2	4	33	7	32	3	13	3	12	-	-	1	5
4	11	-	-	1	1	1	3	3	27	5	40	1	1	1	43	-	-	1	3
3	33	-	-	-	-	-	-	3	16	-	-	-	-	1	1	-	-	1	237
4	19	-	-	-	-	-	-	-	-	1	4	1	6	-	-	-	-	1	1
-	-	-	-	3	4	-	-	-	-	-	-	-	-	-	-	-	-	-	-
40	421	3	24	4	12	7	38	7	71	18	133	7	39	10	107	-	-	4	280
13	121	-	-	6	28	3	37	6	26	7	45	3	8	8	70	-	-	2	15
20	191	-	-	5	15	2	7	4	12	10	61	-	-	7	146	1	10	5	70

42 町丁別産業（大分類）別事業所数及び従業者数（民営・平成28年調査）（つづき）

町丁別	総 数		農林漁業		鉱業,採石業, 砂利採取業		建 設 業		製 造 業		電気・ガス・ 熱供給・ 水道業		情報通信業		運輸業, 郵便業	
	事業所数	従業者数	事業所数	従業者数	事業所数	従業者数	事業所数	従業者数	事業所数	従業者数	事業所数	従業者数	事業所数	従業者数	事業所数	従業者数
河和田町	312	3,473	2	44	-	-	39	327	25	201	-	-	-	-	8	167
北見町	25	166	-	-	-	-	1	1	1	16	-	-	2	19	1	-
栗崎町	24	104	1	10	-	-	4	26	2	5	-	-	-	-	-	-
けやき台1丁目	21	133	-	-	-	-	5	14	-	-	-	-	-	-	-	-
けやき台2丁目	19	153	-	-	-	-	2	52	-	-	-	-	-	-	-	-
けやき台3丁目	56	1,098	-	-	-	-	6	71	-	-	-	-	1	170	1	38
小泉町	18	112	-	-	-	-	7	38	2	42	-	-	-	-	-	-
鯉淵町	140	1,169	1	4	-	-	33	258	8	54	-	-	-	-	3	139
五軒町1丁目	67	658	-	-	-	-	1	1	-	-	1	77	1	3	1	29
五軒町2丁目	50	345	-	-	-	-	4	64	-	-	-	-	-	-	-	-
五軒町3丁目	68	450	-	-	-	-	1	1	2	11	-	-	-	-	-	-
小林町	23	591	-	-	-	-	4	15	4	429	-	-	-	-	1	17
小吹町	103	1,349	-	-	-	-	15	91	4	55	-	-	1	64	5	36
五平町	11	18	-	-	-	-	4	9	1	2	-	-	-	-	-	-
紺屋町	9	40	-	-	-	-	-	-	1	2	-	-	-	-	-	-
栄町1丁目	87	258	-	-	-	-	4	14	3	11	-	-	1	3	1	13
栄町2丁目	34	100	-	-	-	-	2	5	-	-	-	-	1	2	-	-
酒門町	366	3,885	1	4	-	-	45	308	44	657	1	5	4	17	14	265
柵町1丁目	24	194	-	-	-	-	4	52	2	3	-	-	1	3	-	-
柵町2丁目	20	101	-	-	-	-	5	17	-	-	-	-	-	-	-	-
柵町3丁目	9	74	-	-	-	-	1	16	2	17	-	-	-	-	-	-
桜川1丁目	64	931	-	-	-	-	6	79	-	-	-	-	1	32	-	-
桜川2丁目	56	698	-	-	-	-	2	24	-	-	-	-	1	18	-	-
三の丸1丁目	136	2,785	1	12	-	-	4	6	-	-	-	-	9	71	2	1,280
三の丸2丁目	29	349	-	-	-	-	4	14	-	-	-	-	-	-	-	-
三の丸3丁目	31	911	1	28	-	-	4	12	4	34	-	-	-	-	1	64
塩崎町	27	327	1	19	-	-	9	54	2	66	-	-	-	-	1	8
渋井町	35	341	-	-	-	-	2	7	3	17	-	-	-	-	1	34
島田町	17	145	-	-	-	-	4	24	1	6	-	-	-	-	-	-
下入野町	16	197	-	-	-	-	4	29	2	35	-	-	-	-	1	10
下大野町	12	85	-	-	-	-	5	17	2	35	-	-	-	-	-	-
下国井町	16	87	-	-	-	-	-	-	4	45	-	-	-	-	-	-
下野町	7	58	-	-	-	-	4	28	-	-	-	-	-	-	-	-
自由が丘	16	258	-	-	-	-	1	10	3	8	1	98	-	-	-	-
城東1丁目	57	632	-	-	-	-	-	-	6	297	-	-	-	-	3	63
城東2丁目	33	137	-	-	-	-	3	7	1	1	-	-	1	2	-	-
城東3丁目	21	108	-	-	-	-	6	25	3	24	-	-	-	-	-	-
城東4丁目	10	55	-	-	-	-	-	-	-	-	-	-	-	-	1	7
城東5丁目	23	99	-	-	-	-	6	23	-	-	-	-	-	-	-	-
城南1丁目	168	2,557	-	-	-	-	8	43	2	35	1	22	8	267	-	-
城南2丁目	150	2,331	-	-	-	-	11	197	-	-	-	-	8	145	4	87
城南3丁目	80	1,629	-	-	-	-	9	114	1	8	-	-	-	-	-	-
白梅1丁目	65	720	-	-	-	-	11	279	-	-	-	-	2	8	-	-
白梅2丁目	57	875	-	-	-	-	8	104	-	-	-	-	4	93	-	-
白梅3丁目	38	229	-	-	-	-	4	30	2	6	-	-	2	13	-	-
白梅4丁目	29	144	-	-	-	-	-	-	-	-	-	-	-	-	-	-
新荘1丁目	28	249	-	-	-	-	1	4	2	11	-	-	-	-	-	-
新荘2丁目	35	200	-	-	-	-	2	27	2	7	-	-	-	-	-	-
新荘3丁目	21	194	-	-	-	-	2	4	2	26	-	-	-	-	-	-
新原1丁目	38	362	-	-	-	-	4	66	1	2	-	-	1	13	-	-
新原2丁目	23	265	-	-	-	-	2	14	1	3	-	-	-	-	-	-
水府町	26	297	-	-	-	-	3	37	2	14	-	-	-	-	1	57
末広町1丁目	36	295	-	-	-	-	1	4	-	-	-	-	-	-	-	-

平成28年6月1日現在

卸売業、 小売業		金融業、 保険業		不動産業、 物品賃貸業		学術研究、 専門・技術 サービス業		宿泊業、 飲食業、 食料 サービス業		生活関連 サービス業、 娯楽業		教育、 学習支援業		医療、 福祉		複合サー ビス事業		サービス業 (他に分類さ れないもの)	
事業所数	従業者数	事業所数	従業者数	事業所数	従業者数	事業所数	従業者数	事業所数	従業者数	事業所数	従業者数	事業所数	従業者数	事業所数	従業者数	事業所数	従業者数	事業所数	従業者数
81	837	2	19	7	22	14	142	29	403	29	272	4	19	48	896	-	-	24	124
2	6	-	-	3	9	5	21	4	14	1	3	1	1	2	9	-	-	2	67
8	39	-	-	-	-	-	-	3	7	2	3	1	1	2	12	-	-	1	1
6	92	-	-	-	-	-	-	1	5	3	4	2	2	3	15	-	-	1	1
4	32	1	15	1	6	5	21	-	-	2	8	2	5	1	13	-	-	1	1
26	401	1	13	-	-	2	10	5	82	8	61	3	4	1	9	-	-	2	239
3	8	-	-	1	8	-	-	1	5	-	-	-	-	2	6	-	-	2	5
34	179	-	-	5	34	4	28	6	10	14	104	3	91	8	171	1	3	20	94
13	114	1	6	4	15	16	95	8	44	5	134	2	13	2	29	1	8	11	90
13	75	1	8	10	17	2	11	3	12	2	12	3	29	9	112	-	-	3	5
8	64	-	-	6	6	1	1	41	173	1	1	1	139	3	47	-	-	4	7
2	4	-	-	-	-	1	1	-	-	1	1	-	-	5	99	-	-	5	25
20	357	3	64	4	28	3	8	9	104	9	53	3	44	16	335	-	-	11	110
1	3	-	-	-	-	2	2	-	-	-	-	-	-	-	-	-	-	3	2
4	18	-	-	-	-	1	8	-	-	-	-	1	1	1	6	1	5	-	-
14	38	-	-	1	1	-	-	58	163	3	11	1	1	1	3	-	-	-	-
10	40	-	-	3	6	5	26	2	5	5	8	4	6	-	-	-	-	2	2
88	802	-	-	16	53	17	130	34	349	25	131	1	1	33	829	2	26	41	308
4	35	-	-	1	2	2	14	2	4	2	40	-	-	4	36	-	-	2	5
7	27	-	-	2	3	2	4	2	12	1	36	-	-	-	-	-	-	1	2
4	11	-	-	-	-	-	-	-	-	-	-	-	-	2	30	-	-	-	-
11	429	3	25	9	35	7	44	12	157	4	47	3	15	1	2	-	-	7	66
2	37	7	141	2	57	4	22	3	63	4	37	2	9	2	12	2	11	25	267
31	176	14	276	3	8	13	78	9	171	6	10	6	125	11	89	1	12	26	471
3	5	-	-	2	4	2	2	4	103	3	11	4	65	1	1	-	-	6	144
10	61	-	-	3	12	2	16	2	9	-	-	-	-	1	666	-	-	3	9
5	20	1	16	-	-	-	-	3	54	2	5	-	-	1	80	-	-	2	5
14	175	-	-	3	5	3	14	-	-	4	9	1	32	2	38	-	-	2	10
6	40	-	-	-	-	-	-	4	16	1	1	-	-	1	58	-	-	-	-
3	7	-	-	-	-	-	-	2	12	-	-	-	-	2	77	-	-	2	27
2	3	1	3	-	-	-	-	-	-	-	-	-	-	1	21	-	-	1	6
4	20	-	-	-	-	-	-	3	10	3	4	1	4	-	-	1	4	-	-
2	8	-	-	-	-	-	-	-	-	-	-	-	-	1	22	-	-	-	-
5	25	-	-	1	1	1	105	1	3	-	-	-	-	2	7	-	-	1	1
24	175	-	-	-	-	4	10	4	16	3	22	3	4	3	10	-	-	7	35
5	39	1	4	-	-	3	13	2	9	5	7	2	3	4	29	1	5	5	18
6	21	1	2	-	-	1	1	-	-	-	-	1	22	1	3	-	-	2	10
5	26	-	-	1	-	-	-	-	-	-	-	-	-	2	20	-	-	1	2
9	48	-	-	-	-	1	7	-	-	4	6	1	1	2	14	-	-	-	-
32	259	14	190	7	96	17	65	43	231	7	122	6	45	7	32	-	-	16	1,150
39	367	7	263	9	133	13	32	22	232	11	86	5	34	6	30	-	-	15	725
23	139	7	128	7	44	4	16	6	72	5	39	-	-	4	210	-	-	14	859
9	35	3	41	7	81	8	117	12	53	4	10	3	6	2	10	-	-	4	80
11	117	2	161	3	11	4	41	6	21	10	94	2	134	1	77	-	-	6	22
11	47	-	-	1	1	5	20	2	10	1	5	2	2	5	83	-	-	3	12
9	49	1	2	3	6	3	27	6	49	1	1	1	1	4	7	-	-	1	2
9	147	-	-	5	10	-	-	4	8	3	33	1	2	2	32	-	-	1	2
5	32	-	-	7	9	3	11	3	18	4	8	3	12	4	17	-	-	2	59
3	11	-	-	3	4	2	3	2	10	2	3	3	110	2	23	-	-	-	-
13	186	1	-	1	1	2	10	6	20	2	13	2	2	3	37	-	-	2	12
6	50	1	2	-	-	1	1	1	2	6	89	1	1	2	3	-	-	2	100
9	134	-	-	4	6	-	-	2	5	3	19	1	22	-	-	-	-	1	3
13	68	4	34	3	6	1	1	5	11	4	18	-	-	2	107	1	13	2	33

42 町丁別産業（大分類）別事業所数及び従業者数（民営・平成28年調査）（つづき）

町丁別	総 数		農林漁業		鉱業,採石業, 砂利採取業		建 設 業		製 造 業		電気・ガス・ 熱供給・ 水道業		情報通信業		運輸業, 郵便業	
	事業所数	従業者数	事業所数	従業者数	事業所数	従業者数	事業所数	従業者数	事業所数	従業者数	事業所数	従業者数	事業所数	従業者数	事業所数	従業者数
未広町2丁目	33	211	-	-	-	-	-	-	1	4	-	-	-	-	-	-
未広町3丁目	49	168	-	-	-	-	4	15	1	2	-	-	1	2	-	-
杉崎町	31	672	1	8	-	-	6	57	2	32	-	-	-	-	2	10
住吉町	205	2,106	-	-	-	-	26	241	10	125	-	-	-	-	5	293
千波町	775	9,939	-	-	-	-	50	760	11	159	-	-	13	267	8	123
大工町1丁目	122	995	-	-	-	-	-	-	-	-	-	-	1	73	-	-
大工町2丁目	51	424	-	-	-	-	2	8	1	2	-	-	-	-	-	-
大工町3丁目	63	433	-	-	-	-	2	14	2	4	-	-	2	50	-	-
高田町	13	67	-	-	-	-	4	27	-	-	-	-	-	-	2	7
田島町	12	105	-	-	-	-	5	12	1	2	-	-	-	-	1	27
田野町	20	137	-	-	-	-	10	40	-	-	-	-	-	-	-	-
田谷町	19	231	-	-	-	-	6	16	2	125	-	-	-	-	-	-
ちとせ1丁目	7	39	-	-	-	-	1	4	-	-	-	-	-	-	1	11
ちとせ2丁目	1	6	-	-	-	-	1	6	-	-	-	-	-	-	-	-
中央1丁目	56	452	-	-	-	-	3	13	-	-	-	-	-	-	-	-
中央2丁目	88	1,460	-	-	-	-	4	58	-	-	-	-	3	60	-	-
筑地町	8	20	-	-	-	-	2	7	-	-	-	-	-	-	-	-
天王町	48	836	-	-	-	-	1	2	-	-	-	-	-	-	-	-
東野町	79	650	-	-	-	-	17	91	8	37	-	-	1	6	2	21
東前1丁目	19	97	-	-	-	-	4	25	-	-	-	-	-	-	-	-
東前2丁目	6	159	-	-	-	-	-	-	1	51	-	-	-	-	-	-
東前3丁目	7	96	-	-	-	-	1	2	-	-	-	-	-	-	-	-
東前町	17	220	-	-	-	-	-	-	1	20	-	-	-	-	-	-
常磐町	4	37	-	-	-	-	-	-	-	-	-	-	-	-	3	34
常磐町1丁目	11	89	-	-	-	-	3	46	1	2	-	-	-	-	-	-
常磐町2丁目	26	140	-	-	-	-	2	29	3	25	-	-	-	-	-	-
中大野	4	48	-	-	-	-	1	1	-	-	-	-	-	-	1	45
中河内町	25	168	-	-	-	-	2	20	4	46	-	-	-	-	-	-
中原町	15	230	-	-	-	-	3	23	1	3	-	-	-	-	-	-
中丸町	58	404	-	-	-	-	7	37	4	19	-	-	-	-	-	-
成沢町	16	96	2	14	-	-	2	7	3	4	-	-	-	-	-	-
西大野	7	53	-	-	-	-	2	2	-	-	-	-	-	-	2	44
西原1丁目	23	229	1	3	-	-	4	26	2	18	-	-	-	-	-	-
西原2丁目	42	370	-	-	-	-	-	-	3	20	-	-	1	140	-	-
西原3丁目	16	94	-	-	-	-	1	8	3	23	-	-	-	-	-	-
根本1丁目	10	52	-	-	-	-	-	-	2	9	-	-	-	-	-	-
根本2丁目	8	84	-	-	-	-	2	17	-	-	-	-	-	-	-	-
根本3丁目	2	50	-	-	-	-	-	-	1	48	-	-	-	-	-	-
根本4丁目	2	4	-	-	-	-	-	-	-	-	-	-	-	-	-	-
梅香1丁目	38	878	-	-	-	-	1	2	-	-	-	-	-	-	-	-
梅香2丁目	27	232	-	-	-	-	2	6	-	-	-	-	-	-	-	-
袴塚1丁目	31	157	-	-	-	-	1	30	2	21	-	-	-	-	-	-
袴塚2丁目	28	554	-	-	-	-	-	-	-	-	-	-	-	-	-	-
袴塚3丁目	84	799	-	-	-	-	8	46	2	12	-	-	1	3	2	247
八幡町	20	197	-	-	-	-	1	25	2	4	-	-	1	5	-	-
浜田1丁目	33	241	-	-	-	-	5	21	2	7	-	-	-	-	-	-
浜田2丁目	37	446	-	-	-	-	2	10	3	10	-	-	-	-	1	39
浜田町	21	234	-	-	-	-	3	5	2	8	-	-	-	-	2	141
東赤塚	38	227	-	-	-	-	4	31	1	2	-	-	1	4	1	30
東大野	6	35	-	-	-	-	2	23	-	-	-	-	-	-	-	-
東桜川	14	156	-	-	-	-	-	-	4	10	-	-	-	-	1	99
東台1丁目	25	147	-	-	-	-	3	26	1	2	-	-	-	-	-	-
東台2丁目	22	101	-	-	-	-	7	39	1	9	1	1	-	-	1	7

平成28年6月1日現在

卸売業、 小売業		金融業、 保険業		不動産業、 物品賃貸業		学術研究、 専門・技術 サービス業		宿泊業、 飲食業、 食料 サービス業		生活関連 サービス業、 娯楽業		教育、 学習支援業		医療、 福祉		複合サー ビス事業		サービス業 (他に分類さ れないもの)	
事業所数	従業者数	事業所数	従業者数	事業所数	従業者数	事業所数	従業者数	事業所数	従業者数	事業所数	従業者数	事業所数	従業者数	事業所数	従業者数	事業所数	従業者数	事業所数	従業者数
17	85	1	8	2	3	1	8	6	71	3	16	-	-	2	16	-	-	-	-
18	71	1	2	2	2	2	7	11	46	4	8	2	4	2	5	-	-	1	4
5	17	-	-	-	-	1	2	1	15	6	102	-	-	3	392	-	-	4	37
61	438	-	-	8	30	8	83	22	171	14	146	4	42	15	297	-	-	32	240
203	2,637	15	162	115	282	41	316	64	724	81	451	27	367	69	1,049	3	28	75	2,614
12	81	2	51	4	69	3	55	92	623	2	4	-	-	2	15	-	-	4	24
17	233	4	28	4	11	1	1	10	84	7	34	2	6	1	3	1	4	1	10
18	105	2	27	4	14	7	33	4	8	5	8	-	-	5	18	-	-	12	152
2	27	-	-	-	-	-	-	-	-	3	3	-	-	-	-	-	-	2	3
-	-	-	-	-	-	-	-	-	-	-	-	-	-	4	61	-	-	1	3
4	46	-	-	-	-	1	2	-	-	1	4	-	-	1	26	-	-	3	19
5	39	-	-	-	-	1	34	-	-	1	2	-	-	1	6	-	-	3	9
2	13	-	-	-	-	-	-	1	4	-	-	-	-	-	-	-	-	2	7
-	-	-	-	-	-	-	-	-	-	-	-	-	-	-	-	-	-	-	-
8	29	5	113	5	28	2	29	16	83	7	64	-	-	2	3	-	-	8	90
13	126	5	54	4	92	13	48	26	289	5	15	2	383	4	61	1	7	8	267
3	9	-	-	-	-	-	-	-	-	-	-	-	-	-	-	-	-	3	4
7	16	1	3	4	14	-	-	7	66	19	709	4	5	3	12	-	-	2	9
22	165	1	4	5	39	4	6	6	42	1	-	1	41	8	154	-	-	3	44
6	38	-	-	-	-	2	10	-	-	2	6	2	2	3	16	-	-	-	-
1	3	-	-	-	-	-	-	-	-	1	1	-	-	1	86	1	8	1	10
2	64	-	-	-	-	-	-	-	-	2	5	1	1	-	-	-	-	1	24
8	138	-	-	-	-	1	1	5	44	-	-	-	-	2	17	-	-	-	-
-	-	-	-	1	3	-	-	-	-	-	-	-	-	-	-	-	-	-	-
4	19	-	-	1	4	-	-	-	-	-	-	-	-	1	1	-	-	1	17
5	16	1	2	1	2	1	1	2	10	6	13	3	9	1	1	-	-	1	32
-	-	-	-	-	-	-	-	-	-	1	1	1	1	-	-	-	-	-	-
8	30	-	-	-	-	2	3	2	34	3	20	1	1	-	-	-	-	3	14
3	32	-	-	-	-	2	4	5	159	-	-	-	-	1	9	-	-	-	-
18	135	-	-	-	-	4	12	3	50	3	6	5	47	10	89	-	-	4	9
3	36	-	-	-	-	2	3	2	4	-	-	-	-	1	26	-	-	1	2
1	2	-	-	-	-	-	-	-	-	-	-	-	-	1	2	-	-	1	3
7	73	2	3	-	-	-	-	1	7	2	8	1	2	2	9	-	-	1	80
13	70	1	19	2	4	-	-	7	28	7	56	-	-	4	19	-	-	4	14
6	45	-	-	-	-	-	-	1	1	1	5	1	1	2	6	-	-	1	5
1	15	-	-	1	5	-	-	2	6	2	8	-	-	1	6	-	-	1	3
2	9	-	-	-	-	-	-	-	-	-	-	1	24	1	30	-	-	2	4
-	-	-	-	-	-	-	-	-	-	1	2	-	-	-	-	-	-	-	-
1	3	-	-	-	-	-	-	-	-	-	-	-	-	-	-	-	-	1	1
9	119	8	267	2	2	2	73	2	8	2	12	-	-	4	115	-	-	8	280
5	53	-	-	3	5	3	12	3	5	1	1	2	86	3	20	-	-	5	44
9	28	-	-	5	9	-	-	1	2	4	8	1	2	5	49	-	-	3	8
8	45	1	14	5	9	-	-	7	46	2	2	2	19	-	-	1	4	2	415
21	112	1	2	10	37	2	5	10	92	10	21	5	77	8	118	1	4	3	23
2	18	-	-	4	5	-	-	1	-	1	2	3	91	1	14	-	-	4	33
11	168	-	-	1	1	2	8	6	22	2	4	-	-	2	6	-	-	2	4
10	142	-	-	-	-	-	-	4	42	5	14	5	143	5	29	-	-	2	17
5	29	-	-	-	-	1	4	2	9	2	3	-	-	3	32	-	-	1	3
9	60	-	-	1	1	1	10	3	9	7	20	1	4	6	45	-	-	3	11
-	-	1	3	-	-	-	-	-	-	-	-	-	-	-	-	-	-	3	9
3	29	-	-	-	-	2	8	1	1	1	2	-	-	2	7	-	-	-	-
5	31	-	-	2	6	4	13	2	26	4	18	1	1	3	24	-	-	-	-
5	14	-	-	1	9	2	3	-	-	2	6	-	-	-	-	-	-	2	13

42 町丁別産業（大分類）別事業所数及び従業者数（民営・平成28年調査）（つづき）

町丁別	総 数		農林漁業		鉱業,採石業, 砂利採取業		建 設 業		製 造 業		電気・ガス・ 熱供給・ 水道業		情報通信業		運輸業, 郵便業	
	事業所数	従業者数	事業所数	従業者数	事業所数	従業者数	事業所数	従業者数	事業所数	従業者数	事業所数	従業者数	事業所数	従業者数	事業所数	従業者数
東原1丁目	9	84	-	-	-	-	-	-	-	-	-	-	-	-	-	-
東原2丁目	22	266	-	-	-	-	1	13	2	16	-	-	-	-	1	70
東原3丁目	20	2,056	-	-	-	-	1	14	-	-	-	-	-	-	-	-
備前町	29	297	-	-	-	-	1	25	-	-	-	-	-	-	-	-
姫子1丁目	87	605	-	-	-	-	6	57	2	6	-	-	-	-	2	17
姫子2丁目	77	739	-	-	-	-	11	61	1	5	-	-	-	-	-	-
開江町	57	545	-	-	-	-	18	109	5	25	-	-	-	-	2	8
平須町	331	3,352	1	8	-	-	41	219	15	564	-	-	1	2	19	604
平戸町	26	121	1	2	-	-	6	20	2	27	-	-	-	-	1	1
藤井町	13	136	-	-	-	-	1	2	-	-	-	-	-	-	-	-
藤が原3丁目	1	53	-	-	-	-	-	-	-	-	-	-	-	-	-	-
藤柄町	6	13	-	-	-	-	-	-	1	1	-	-	-	-	-	-
双葉台1丁目	17	40	-	-	-	-	-	-	-	-	-	-	-	-	1	1
双葉台2丁目	21	122	-	-	-	-	1	2	-	-	-	-	-	-	-	-
双葉台3丁目	7	1,367	-	-	-	-	-	-	-	-	-	-	-	-	-	-
双葉台4丁目	36	384	-	-	-	-	2	4	1	7	-	-	-	-	-	-
双葉台5丁目	15	154	-	-	-	-	3	52	-	-	-	-	-	-	1	52
文京1丁目	6	58	-	-	-	-	-	-	-	-	-	-	-	-	-	-
文京2丁目	22	1,092	-	-	-	-	2	6	-	-	-	-	-	-	-	-
堀町	342	2,055	-	-	-	-	39	179	13	69	1	6	2	4	6	46
本町1丁目	46	207	-	-	-	-	-	-	3	8	-	-	-	-	-	-
本町2丁目	66	232	-	-	-	-	1	8	6	22	-	-	-	-	-	-
本町3丁目	84	507	-	-	-	-	4	32	7	77	-	-	-	-	-	-
全隈町	7	84	-	-	-	-	3	8	1	1	-	-	-	-	-	-
松が丘1丁目	13	40	-	-	-	-	2	8	1	2	-	-	-	-	-	-
松が丘2丁目	8	65	-	-	-	-	1	10	1	24	-	-	-	-	-	-
松本町	20	105	-	-	-	-	2	12	1	10	-	-	-	-	2	5
見川1丁目	18	64	-	-	-	-	2	2	-	-	-	-	-	-	-	-
見川2丁目	128	875	-	-	-	-	10	46	3	15	-	-	1	3	2	8
見川3丁目	53	148	-	-	-	-	3	7	-	-	-	-	-	-	-	-
見川4丁目	29	275	-	-	-	-	3	16	-	-	-	-	-	-	-	-
見川5丁目	73	599	-	-	-	-	6	38	2	6	-	-	-	-	1	64
見川町	193	2,488	-	-	-	-	20	133	11	379	-	-	-	-	9	380
緑町1丁目	21	170	-	-	-	-	3	37	2	10	-	-	-	-	2	16
緑町2丁目	3	78	-	-	-	-	-	-	-	-	-	-	-	-	-	-
緑町3丁目	18	210	-	-	-	-	1	4	-	-	-	-	-	-	-	-
南町1丁目	97	811	-	-	-	-	2	7	-	-	-	-	4	61	1	24
南町2丁目	132	3,096	-	-	-	-	3	13	-	-	2	196	3	73	-	-
南町3丁目	203	1,995	-	-	-	-	4	20	1	2	-	-	11	270	2	29
宮内町	7	134	-	-	-	-	1	3	-	-	-	-	-	-	-	-
宮町1丁目	311	4,181	-	-	-	-	5	117	-	-	-	-	2	2	17	807
宮町2丁目	124	855	-	-	-	-	3	56	-	-	1	80	2	3	-	-
宮町3丁目	16	799	-	-	-	-	-	-	-	-	-	-	-	-	-	-
三湯町	23	608	-	-	-	-	3	4	7	508	-	-	-	-	-	-
見和1丁目	91	1,450	-	-	-	-	6	33	2	8	2	196	2	6	-	-
見和2丁目	128	845	-	-	-	-	7	44	5	23	-	-	-	-	-	-
見和3丁目	66	381	-	-	-	-	2	6	5	13	-	-	-	-	-	-
元石川町	77	1,697	1	3	-	-	16	97	17	970	-	-	1	4	6	297
元台町	25	339	-	-	-	-	1	1	3	12	-	-	-	-	1	11
元山町1丁目	20	87	-	-	-	-	2	9	1	4	-	-	-	-	-	-
元山町2丁目	6	52	-	-	-	-	-	-	-	-	-	-	-	-	-	-
元吉田町	662	6,685	-	-	-	-	66	803	23	614	-	-	7	37	6	138
森戸町	6	33	-	-	-	-	3	15	-	-	-	-	-	-	-	-

平成28年6月1日現在

卸売業、 小売業		金融業、 保険業		不動産業、 物品賃貸業		学術研究、 専門・技術 サービス業		宿泊業、 飲食業、 食サービス業		生活関連 サービス業、 娯楽業		教育、 学習支援業		医療、 福祉		複合サー ビス事業		サービス業 (他に分類さ れないもの)	
事業所数	従業者数	事業所数	従業者数	事業所数	従業者数	事業所数	従業者数	事業所数	従業者数	事業所数	従業者数	事業所数	従業者数	事業所数	従業者数	事業所数	従業者数	事業所数	従業者数
4	28	-	-	-	-	1	6	2	24	-	-	-	-	1	20	1	6	-	-
3	19	1	36	2	6	2	7	3	43	3	20	1	8	3	28	-	-	-	-
3	42	-	-	2	41	-	-	1	26	2	27	1	49	10	1,857	-	-	-	-
4	7	-	-	5	10	6	35	4	16	3	18	3	15	1	155	-	-	2	16
19	119	-	-	9	16	9	46	8	104	16	54	4	45	7	64	-	-	5	77
19	323	1	15	10	61	5	15	6	85	10	34	4	93	7	34	-	-	3	13
12	106	1	9	1	4	2	7	3	10	1	1	-	-	10	254	-	-	2	12
84	728	6	59	10	51	12	48	30	166	35	157	11	27	38	446	1	7	27	266
7	16	1	2	-	-	1	2	1	2	2	9	-	-	2	24	-	-	2	16
5	22	-	-	-	-	-	-	3	20	1	2	-	-	2	88	-	-	1	2
-	-	-	-	-	-	-	-	-	-	-	-	1	53	-	-	-	-	-	-
2	4	-	-	-	-	1	1	1	4	-	-	1	3	-	-	-	-	-	-
5	13	-	-	1	1	3	9	1	2	4	11	2	3	-	-	-	-	-	-
6	13	-	-	-	-	4	8	-	-	3	4	2	17	4	29	-	-	1	49
1	15	-	-	-	-	-	-	2	38	-	-	-	-	4	1,314	-	-	-	-
11	237	-	-	-	-	3	4	3	9	5	28	2	2	6	69	1	5	2	19
2	11	1	1	1	2	2	10	3	15	-	-	1	1	1	10	-	-	-	-
-	-	-	-	1	2	1	3	-	-	-	-	1	33	3	20	-	-	-	-
1	56	-	-	3	3	5	130	-	-	-	-	4	801	3	41	-	-	4	55
65	459	7	53	45	114	26	175	46	285	38	78	8	45	31	443	-	-	15	99
22	83	2	40	1	3	2	3	2	3	6	16	1	5	4	42	-	-	3	4
25	85	2	18	2	2	1	1	7	18	12	27	1	5	6	23	-	-	3	23
30	179	3	31	5	12	3	12	8	31	8	12	2	2	7	81	1	6	6	32
-	-	-	-	-	-	-	-	-	-	1	1	-	-	1	72	-	-	1	2
3	7	-	-	4	6	1	8	-	-	-	-	-	-	1	6	1	3	-	-
1	5	1	10	-	-	-	-	1	10	2	4	-	-	1	2	-	-	-	-
2	27	-	-	1	1	1	4	5	24	4	16	-	-	-	-	-	-	2	6
3	10	-	-	3	12	2	7	-	-	2	4	2	16	1	2	-	-	3	11
33	336	2	15	10	26	6	34	17	136	20	98	8	28	10	83	-	-	6	47
9	50	-	-	21	28	3	5	6	39	5	7	3	4	3	8	-	-	-	-
5	40	-	-	4	6	1	13	4	11	4	23	1	1	1	28	-	-	6	137
16	273	2	20	6	12	6	27	6	22	14	48	1	6	7	54	-	-	6	29
55	451	1	4	6	31	4	6	29	120	15	243	5	55	23	427	-	-	15	259
4	39	-	-	1	2	1	2	-	-	2	3	-	-	1	8	-	-	5	53
1	16	-	-	-	-	1	8	-	-	-	-	1	54	-	-	-	-	-	-
3	12	-	-	1	2	1	10	1	8	-	-	1	24	6	90	-	-	4	60
29	168	6	170	1	1	14	71	22	150	7	17	1	6	4	20	-	-	6	116
34	292	14	1,800	8	99	4	34	34	198	9	71	6	32	6	33	-	-	9	255
51	371	24	586	18	121	19	162	27	118	16	79	5	28	14	153	-	-	11	56
2	53	-	-	-	-	1	20	-	-	-	-	-	-	-	-	-	-	3	58
148	1,202	9	224	9	45	4	27	63	1,193	26	232	12	93	9	97	-	-	7	142
21	150	4	31	12	34	4	36	42	204	14	67	12	164	6	20	-	-	3	10
2	3	2	12	3	5	1	4	4	74	1	2	-	-	3	699	-	-	-	-
3	32	-	-	-	-	-	-	4	30	-	-	-	-	2	3	-	-	4	31
22	257	4	89	4	15	9	69	10	114	8	17	7	527	7	95	-	-	8	24
21	158	4	43	5	14	6	28	15	128	28	138	11	62	14	127	1	8	11	72
22	125	-	-	5	10	3	13	11	115	6	25	2	13	7	39	1	3	2	19
16	119	-	-	3	9	-	-	-	-	5	37	-	-	3	54	-	-	9	107
8	25	-	-	2	4	3	5	-	-	4	18	1	7	1	5	-	-	1	251
5	30	1	4	-	-	1	5	2	5	5	17	-	-	1	5	-	-	2	8
1	4	-	-	3	14	-	-	-	-	1	33	-	-	1	1	-	-	-	-
177	1,895	21	275	81	262	49	361	51	438	79	523	19	119	48	697	2	12	33	511
1	4	-	-	-	-	-	-	-	-	-	-	-	-	-	-	-	-	2	14

42 町丁別産業（大分類）別事業所数及び従業者数（民営・平成28年調査）（つづき）

町丁別	総 数		農林漁業		鉱業, 採石業, 砂利採取業		建 設 業		製 造 業		電気・ガス・ 熱供給・ 水道業		情報通信業		運輸業, 郵便業	
	事業所数	従業者数	事業所数	従業者数	事業所数	従業者数	事業所数	従業者数	事業所数	従業者数	事業所数	従業者数	事業所数	従業者数	事業所数	従業者数
谷 田 町	25	191	-	-	-	-	9	84	2	25	-	-	-	-	-	-
谷 津 町	45	1,044	2	78	-	-	9	308	6	122	-	-	1	127	5	136
柳 河 町	14	109	-	-	-	-	2	6	2	36	-	-	-	-	-	-
柳町1丁目	34	380	-	-	-	-	2	9	6	69	-	-	-	-	-	-
柳町2丁目	36	346	-	-	-	-	2	20	-	-	-	-	-	-	-	-
百合が丘町	20	396	-	-	-	-	-	-	-	-	-	-	-	-	-	-
吉 沢 町	208	2,492	1	5	-	-	23	395	2	35	-	-	-	-	3	98
吉 田	3	2	-	-	-	-	1	1	-	-	-	-	-	-	-	-
吉 沼 町	52	425	-	-	-	-	8	53	3	36	-	-	1	8	-	-
米 沢 町	84	796	1	4	-	-	7	23	1	3	-	-	-	-	-	-
六 反 田 町	21	492	-	-	-	-	1	7	1	12	-	-	-	-	-	-
若宮1丁目	13	112	-	-	-	-	2	51	-	-	1	15	-	-	-	-
若宮2丁目	8	32	-	-	-	-	1	16	-	-	-	-	-	-	-	-
若 宮 町	1	10	-	-	-	-	-	-	-	-	-	-	-	-	-	-
渡 里 町	180	1,165	1	10	-	-	21	91	6	40	-	-	1	1	4	60

- 注) 1 農業, 林業, 漁業に属する個人経営の事業所, 家事サービス業及び外国公務に属する事業所を除きます。
 2 不詳(事業内容等不詳の事業所)は含みません。
 3 産業分類は, 「日本標準産業分類の第13回改訂」によります。

平成28年6月1日現在

卸売業, 小売業		金融業, 保険業		不動産業, 物品賃貸業		学術研究, 専門・技術サービス業		宿泊業, 飲食サービス業		生活関連サービス業, 娯楽業		教育, 学習支援業		医療, 福祉		複合サービス事業		サービス業 (他に分類されないもの)	
事業所数	従業者数	事業所数	従業者数	事業所数	従業者数	事業所数	従業者数	事業所数	従業者数	事業所数	従業者数	事業所数	従業者数	事業所数	従業者数	事業所数	従業者数	事業所数	従業者数
6	31	-	-	-	-	-	-	4	39	2	5	-	-	1	2	-	-	1	5
11	124	1	2	1	1	1	81	1	4	1	5	-	-	1	6	-	-	5	50
3	38	-	-	1	1	-	-	2	14	1	1	-	-	-	-	1	3	2	10
10	56	1	10	-	-	2	8	5	70	3	53	-	-	2	28	-	-	3	77
13	82	-	-	2	3	5	56	4	12	5	12	-	-	4	159	-	-	1	2
6	124	-	-	-	-	1	1	-	-	2	9	3	16	8	246	-	-	-	-
82	830	3	23	15	98	11	53	13	54	20	51	1	7	17	278	1	6	16	559
-	-	-	-	1	1	-	-	-	-	-	-	-	-	1	-	-	-	-	-
13	73	-	-	-	-	5	24	8	30	3	7	2	2	8	190	-	-	1	2
20	153	-	-	5	8	3	52	22	265	8	56	-	-	11	105	-	-	6	127
7	50	-	-	-	-	-	-	2	16	4	24	-	-	2	321	-	-	4	62
4	18	-	-	1	3	-	-	3	5	2	20	-	-	-	-	-	-	-	-
2	9	-	-	1	1	-	-	-	-	2	2	-	-	1	2	-	-	1	2
1	10	-	-	-	-	-	-	-	-	-	-	-	-	-	-	-	-	-	-
35	322	2	5	38	76	9	91	15	103	19	140	4	11	13	86	2	19	10	110

資料：総務省統計局「経済センサスー活動調査」

6 教育 · 文化

43 学校総覧

年 別 学 校 別	学 校 数					学 級 数
	総 数	国 立	県 立	市 立	私 立	
平成 29 年	116	4	14	67	31	1,368
30	117	4	14	67	32	1,375
令和 元年	117	4	14	67	32	1,377
2	116	4	14	66	32	1,383
3	115	4	15	64	32	1,390
小 学 校	35	1	—	32	2	573
中 学 校	19	1	1	15	2	270
義務教育学校	1	—	—	1	—	9
中等教育学校	1	—	—	—	1	…
高 等 学 校	15	—	8	—	7	173
大学・短期大学	3	1	—	—	2	…
幼 稚 園	29	1	—	14	14	128
幼保連携型認定 こども園	6	—	—	2	4	38
特別支援学校	6	—	6	—	—	199

- 注) 1 大学・短期大学の「学生数」・「教員数」・「職員数」については、「教育統計情報」に掲載されていません。
 2 私立高等学校の「学級数」・「在籍者数」・「教員数」・「職員数」は含まれていません。
 3 義務教育学校の「学級数」・「在籍者数」・「教員数（本務のみ）」・「職員数」は、前期課程と後期課程を合算しています。

44 小学校の概況

年 別	学 校 数					学 級 数		児 童		
	計	国立	県立	市立	私立	計	うち特別 支援学級	計	男	女
平成29年	35	1	—	32	2	556	72	14,424	7,484	6,940
30	35	1	—	32	2	561	76	14,397	7,452	6,945
令和元年	35	1	—	32	2	565	85	14,185	7,279	6,906
2	35	1	—	32	2	569	94	14,137	7,199	6,938
3	35	1	—	32	2	573	101	13,948	7,049	6,899

注) 平成28年から、義務教育学校は含まれていません。

各年5月1日現在

在籍者数			教員数(本務者のみ)			職員数
総数	男	女	総数	男	女	
40,291	20,201	20,090	3,151	1,463	1,688	465
39,659	19,863	19,796	3,156	1,458	1,698	455
38,966	19,473	19,493	3,142	1,440	1,702	434
38,650	19,303	19,347	3,137	1,402	1,735	429
38,301	19,116	19,185	3,154	1,398	1,756	424
13,948	7,049	6,899	878	285	593	81
7,402	3,875	3,527	555	312	243	39
143	75	68	23	13	10	4
...
12,417	5,733	6,684	917	638	279	126
...
2,795	1,453	1,342	233	6	227	26
820	421	399	75	2	73	22
776	510	266	473	142	331	126

資料：県統計課「学校基本調査結果報告書」，県教育委員会「教育委員会・学校データ」

各年5月1日現在

数						教員数				職員数	
1年	2年	3年	4年	5年	6年	計	本務者		兼務者		
							男	女	男		女
2,333	2,460	2,378	2,405	2,460	2,388	984	297	565	28	94	104
2,361	2,337	2,446	2,373	2,408	2,472	1,017	293	575	39	110	98
2,269	2,353	2,343	2,451	2,375	2,394	1,059	282	578	57	142	87
2,346	2,270	2,362	2,332	2,451	2,376	1,063	268	595	56	144	81
2,210	2,346	2,271	2,351	2,329	2,441	1,085	285	593	60	147	81

資料：県統計課「学校基本調査結果報告書」，県教育委員会「教育委員会・学校データ」

45 中学校の概況

年 別	学 校 数					学 級 数		
	計	国 立	県 立	市 立	私 立	計	単 式	特別支援 学 級
平成29年	18	1	-	15	2	266	233	33
30	18	1	-	15	2	264	232	32
令和元年	18	1	-	15	2	267	233	34
2	18	1	-	15	2	268	230	38
3	19	1	1	15	2	270	229	41

注) 平成28年から、義務教育学校は含まれておりません。

46 義務教育学校の概況

年 別	学 校 数					前期 課程 学級数	前 期 課 程 生 徒 数								
	計	国 立	県 立	市 立	私 立		計	男	女	1年	2年	3年	4年	5年	6年
平成29年	1	-	-	1	-	6	105	55	50	14	21	14	15	23	18
30	1	-	-	1	-	6	109	55	54	17	15	23	15	16	23
令和元年	1	-	-	1	-	6	102	56	46	17	17	14	23	15	16
2	1	-	-	1	-	6	94	56	38	10	17	16	13	23	15
3	1	-	-	1	-	6	96	56	40	16	10	17	16	15	22

47 中等教育学校の概況

各年5月1日現在

年 別	学 校 数				
	計	国 立	県 立	市 立	私 立
平成29年	1	-	-	-	1
30	1	-	-	-	1
令和元年	1	-	-	-	1
2	1	-	-	-	1
3	1	-	-	-	1

資料：県教育委員会「教育委員会・学校データ」

注) 「学生数」・「教員数」・「職員数」については、「教育委員会・学校データ」に掲載されておりません。

48 高等学校の概況

年 別	学 校 数					学級数	生 徒 数								
	計	国 立	県 立	市 立	私 立		計	男	女	1年	2年	3年	4年	専攻科 1年	専攻科 2年
平成29年	15	-	8	-	7	175	13,352	6,215	7,137	4,370	4,478	4,398	32	74	
30	15	-	8	-	7	174	13,049	6,067	6,982	4,247	4,303	4,401	26	72	
令和元年	15	-	8	-	7	174	12,657	5,879	6,778	4,174	4,171	4,226	19	67	
2	15	-	8	-	7	174	12,532	5,786	6,746	4,254	4,093	4,099	18	68	
3	15	-	8	-	7	173	12,417	5,733	6,684	4,108	4,183	4,024	19	83	

注) 1 私立学校の「学級数」は表に含まれておりません。

2 「専攻科」は学年別人数が不明となっています。

各年5月1日現在

生徒数						教員数					職員数
計	男	女	1年	2年	3年	計	本務者		兼務者		
							男	女	男	女	
7,723	3,997	3,726	2,571	2,541	2,611	636	318	240	37	41	38
7,571	3,931	3,640	2,472	2,563	2,536	675	317	233	56	69	37
7,541	3,889	3,652	2,509	2,472	2,560	709	319	240	63	87	33
7,443	3,879	3,564	2,456	2,517	2,470	703	318	243	57	85	37
7,402	3,875	3,527	2,431	2,455	2,516	786	312	243	119	112	39

資料：県統計課「学校基本調査結果報告書」，県教育委員会「教育委員会・学校データ」

各年5月1日現在

後期課程 学級数	後期課程生徒数						教員数				職員数
	計	男	女	7年	8年	9年	計	本務者			
								男	女		
3	58	34	24	14	25	19	23	11	12	4	
3	56	33	23	17	14	25	23	11	12	4	
3	54	29	25	20	19	15	23	12	11	4	
3	50	20	30	11	20	19	23	13	10	4	
3	47	19	28	16	11	20	23	13	10	4	

資料：県統計課「学校基本調査結果報告書」，県教育委員会「教育委員会・学校データ」

49 大学・短期大学の概況

各年5月1日現在

年別	学校数				
	計	国立	県立	市立	私立
平成29年	3	1	-	-	2
30	3	1	-	-	2
令和元年	3	1	-	-	2
2	3	1	-	-	2
3	3	1	-	-	2

資料：県教育委員会「教育委員会・学校データ」

注) 「学生数」・「教員数」・「職員数」については、「教育委員会・学校データ」に掲載されていません。

各年5月1日現在

学科別生徒数										教員数					職員数
計	普通	農業	工業	商業	家庭	その他				計	本務者		兼務者		
						看護	理数	音楽	その他		男	女	男	女	
13,352	10,712	-	951	1,010	292	197	120	70	-	1,237	661	257	157	162	129
13,049	10,469	-	949	1,010	247	197	120	57	-	1,249	665	261	159	164	129
12,657	10,120	-	950	1,000	222	197	120	48	-	1,257	663	265	165	164	134
12,532	10,045	-	952	973	211	198	121	32	-	1,246	646	267	163	170	128
12,417	9,918	-	951	964	225	215	121	23	-	1,241	638	279	165	159	126

資料：県統計課「学校基本調査結果報告書」，県教育委員会「教育委員会・学校データ」

50 幼稚園の概況

年 別	園 数				学級数	園 児				
	計	国立	公立	私立		計	男	女	3歳児未 満	3歳児
平成29年	34	1	19	14	138	3,183	1,588	1,595	2	835
30	34	1	19	14	138	3,060	1,514	1,546	5	742
令和元年	34	1	19	14	137	3,014	1,522	1,492	6	840
2	31	1	16	14	130	2,826	1,465	1,361	21	772
3	29	1	14	14	128	2,795	1,453	1,342	16	771

注) 1 幼保連携型こども園を除いています。
2 教員数の()は、兼務者を外数で示しています。

51 幼保連携型認定こども園の概況

年 別	園 数				学級数	園 児								
	計	国立	公立	私立		計	男	女	0歳児	1歳児	2歳児	3歳児		
												0~2歳児入園	満3歳児入園	3歳児入園
平成29年	3	-	-	3	24	673	353	320	14	41	39	34	4	157
30	4	-	-	4	29	647	330	317	15	38	44	41	6	136
令和元年	4	-	-	4	26	639	323	316	18	37	48	32	6	150
2	6	-	2	4	39	808	405	403	15	48	52	43	5	162
3	6	-	2	4	38	820	421	399	13	43	60	55	5	156

注) 1 「満3歳児入園」の在園者とは、令和3年度では平成30年4月2日から平成30年5月1日生まれの在園者を指し、令和2年度では平成29年4月2日から平成29年5月1日生まれの在園者を指します。それ以前も同じ考え方です。
2 「3歳児入園」の在園者とは、令和3年度では平成29年4月2日から平成30年4月1日生まれの在園者を指し、令和2年度では平成28年4月2日から平成29年4月1日生まれの在園者を指します。それ以前も同じ考え方です。

52 特別支援学校の概況

年 別 学校別	学 校 数					学 級 数						児 童		
	計	国立	県立	市立	私立	計	幼稚部	小学部	中学部	高 等 部		総 数		
										本科	専攻科	計	男	女
平成29年	6	-	6	-	-	200	4	80	40	70	6	773	475	298
30	6	-	6	-	-	200	4	85	37	68	6	770	481	289
令和元年	6	-	6	-	-	199	4	89	41	62	3	774	496	278
2	6	-	6	-	-	194	5	83	45	54	7	760	493	267
3	6	-	6	-	-	199	5	82	48	58	6	776	510	266

各年5月1日現在

数		教 員 数				職 員 数
4 歳児	5 歳児	計	男	女	教育補助員	
1,155	1,191	232 (72)	5 (13)	227 (59)	- (25)	27
1,148	1,165	237 (72)	6 (12)	231 (60)	1 (26)	26
1,023	1,145	239 (71)	6 (11)	233 (60)	1 (29)	26
1,049	984	230 (80)	7 (11)	223 (69)	- (32)	28
940	1,068	233 (72)	6 (9)	227 (63)	2 (38)	26

資料：県統計課「学校基本調査結果報告書」

各年5月1日現在

数							教 員 数				職員数
4 歳児			5 歳児				計	男	女	教育補助員	
0~2歳 児入園	3歳児 入園	本年度 入園	0~2歳 児入園	3歳児 入園	4歳児 入園	本年度 入園					
31	141	17	-	177	16	2	56 (71)	1 (1)	55 (62)	- (8)	19
35	140	5	31	137	18	1	58 (66)	- (1)	55 (60)	3 (5)	21
31	130	7	35	137	6	2	56 (60)	1 (1)	53 (59)	2 (4)	18
32	149	70	31	126	6	69	79 (73)	3 (1)	76 (72)	2 (5)	22
36	157	40	32	148	71	4	75 (69)	2 (1)	73 (68)	2 (9)	22

3 「3歳児」の中に、「前年度間入園者数」が含まれています。

資料：県統計課「学校基本調査結果報告書」

4 教員数の（ ）は、兼務者を外数で示しています。

各年5月1日現在

・ 生徒 数										教 員 数				職 員 数			
幼稚部		小学部		中学部		高等部				計	本務者		兼務者	計	事務職員	寄宿舎指導員	その他の職員
男	女	男	女	男	女	本科		専攻科			男	女					
						男	女	男	女								
6	5	157	107	82	43	217	136	13	7	502	170	332	20	144	25	71	48
8	6	178	100	74	44	206	134	15	5	494	166	328	28	140	25	70	45
14	6	191	97	74	52	205	115	12	8	479	157	322	23	132	25	67	40
13	8	180	92	93	61	196	98	11	8	468	147	321	23	129	24	68	37
13	10	185	92	105	66	197	93	10	5	473	142	331	21	126	25	66	35

資料：県教育委員会「教育委員会・学校データ」、県教育委員会資料

53 中学校卒業後の状況

(1) 進路別卒業生数

年度別	卒業生総数			高等進学者			教育訓練機関等入学者		
	計	男	女	計	男	女	計	男	女
平成29年度	2,437	1,247	1,190	2,412	1,231	1,181	2	2	-
30	2,452	1,255	1,197	2,430	1,243	1,187	3	-	3
令和元年度	2,384	1,256	1,128	2,365	1,242	1,123	4	3	1
2	2,403	1,237	1,166	2,381	1,220	1,161	3	2	1
3	2,327	1,204	1,123	2,313	1,194	1,119	3	3	-

注) 1 前年度3月卒業者の各年度5月1日現在の状況を集計したものです。

2 教育訓練機関等入学者は、専修学校（高等課程，一般課程）等入学者と公共職業能力開発施設等入学者を合わせたものです。

(2) 学校種別入学志願者数

年度別	入学志願者総数			高等学校		
	計	男	女	計	全日制	定時制
平成29年度	2,379	1,211	1,168	2,321	2,263	58
30	2,378	1,213	1,165	2,321	2,258	63
令和元年度	2,306	1,210	1,096	2,262	2,201	61
2	2,330	1,190	1,140	2,279	2,226	53
3	2,261	1,165	1,096	2,200	2,157	43

注) 前年度3月卒業者の各年度5月1日現在の状況を集計したものです。

(3) 産業別就職者数

年度別	就職者総数			第1次産業		第2次産業	
	計	男	女	県内	県外	県内	県外
平成29年度	5	4	1	1	-	3	-
30	1	1	-	-	-	1	-
令和元年度	2	2	-	1	-	1	-
2	2	2	-	-	-	2	-
3	5	4	1	-	-	-	1

注) 前年度3月卒業者の各年度5月1日現在の状況を集計したものです。

就 職 者			左 記 以 外 の 者			死 亡 ・ 不 詳			進学のうち 就職している 者(再掲)
計	男	女	計	男	女	計	男	女	
5	4	1	18	10	8	-	-	-	-
2	2	-	16	10	6	1	-	1	-
2	2	-	12	8	4	1	1	-	-
4	4	-	15	11	4	-	-	-	-
2	1	1	9	6	3	-	-	-	3

資料：県統計課「学校基本調査結果報告書」

中等教育学校 後期課程			高等専門 学 校	特別支援学校 高等部(本科)
計	全 日 制	定 時 制		
-	-	-	40	18
-	-	-	40	17
-	-	-	35	9
-	-	-	31	20
7	7	-	42	12

資料：県統計課「学校基本調査結果報告書」

第 3 次 産 業		そ の 他 ・ 不 詳	
県 内	県 外	県 内	県 外
-	1	-	-
-	-	-	-
-	-	-	-
-	-	-	-
1	3	-	-

資料：県統計課「学校基本調査結果報告書」

54 高等学校卒業後の状況

(1) 進路別卒業生数

年度別	卒業生総数			進 学 者							
				総 数		大 学		短 大		大学・短期大学の通信教育部及び別科高等学校の専攻科	
	計	男	女	男	女	男	女	男	女	男	女
平成29年度	4,187	1,986	2,201	1,168	1,455	1,160	1,282	6	140	2	33
30	4,372	2,001	2,371	1,162	1,556	1,154	1,395	6	120	2	41
令和元年度	4,375	2,070	2,305	1,227	1,572	1,220	1,396	6	138	1	38
2	4,197	1,982	2,215	1,248	1,567	1,244	1,399	3	128	1	40
3	4,049	1,867	2,202	1,183	1,496	1,177	1,340	5	108	1	48

- 注) 1 前年度3月卒業者の各年度5月1日現在の状況を集計したものです。
 2 教育訓練機関等入学者は、専修学校（専門課程、一般課程）等入学者と公共職業能力開発施設等入学者を合わせたものです。
 3 臨時労働者は、「左記以外の者」に計上しています。

(2) 産業別就職者数

年度別	就職者総数		第1次産業		第2次産業			第3次			
	総数	県外就職者(再掲)	農 業 林 業	漁 業	鉱 業 , 採石業, 砂利採取業	建設業	製造業	電 気 ・ ガ ス ・ 熱 供 給 ・ 水 道 業	情 報 通 信 業	運 輸 業, 郵 便 業	卸 売 業, 小 売 業
平成29年度	465	100	3	-	-	56	121	7	9	17	57
30	484	53	3	-	1	57	117	8	13	22	51
令和元年度	490	97	1	-	1	64	132	4	18	20	42
2	462	82	1	-	-	48	156	8	11	20	51
3	415	97	1	-	-	47	123	16	11	10	41

注) 前年度3月卒業者の各年度5月1日現在の状況を集計したものです。

特別支援学校 高等部(専攻科)		就 職 者		教育訓練機関等 入 学 者		左記以外の者		死亡・不詳		進学のうち就職している者 (再掲)
-	-	270	194	455	466	93	86	-	-	1
-	-	257	221	452	499	129	94	1	1	6
-	-	293	193	416	453	134	87	-	-	4
-	-	289	184	343	395	99	68	3	1	-
-	-	248	166	343	449	93	91	-	-	2

資料：県統計課「学校基本調査結果報告書」

産 業										左記以外のもの
金融業, 保険業	不動産業, 物品賃貸業	学術研究, 専門・技術サービス業	宿泊業, 飲食サービス業	生活関連サービス業, 娯楽業	教育, 学習支援業	医療, 福祉	複合サービス事業	サービス業(他に分類されないもの)	公務	
19	6	19	10	14	8	27	3	35	53	1
13	5	26	14	15	4	39	5	32	58	1
12	4	30	17	10	3	33	6	34	59	-
12	4	25	11	11	-	22	2	20	58	2
17	2	34	5	9	2	20	3	20	54	-

資料：県統計課「学校基本調査結果報告書」

55 市立図書館の利用状況

年 月	中 央 (館 内)			中央 (館外)		東 部			西 部		
	貸 出		開館 日数	市民センター		貸 出		開館 日数	貸 出		開館 日数
	人数	点数		貸出 人数	貸出 点数	人数	点数		人数	点数	
平成29年	-	-	-	418	879	70,402	323,468	299	58,961	264,995	299
30	26,251	81,190	219	84	182	82,417	327,620	290	65,168	258,026	290
令和元年	33,021	108,836	290	1,058	2,680	83,970	347,804	305	65,270	259,588	305
2	33,295	118,864	247	895	3,033	67,137	284,781	252	52,768	217,317	252
3	33,481	118,216	242	738	2,480	68,121	296,618	249	52,182	219,146	249
令和3年1月	2,045	7,436	11	39	122	4,216	18,642	12	3,191	13,736	12
2	2,151	7,777	18	66	170	4,809	21,061	18	3,531	15,072	18
3	3,009	10,344	26	66	158	6,170	26,111	25	4,744	19,672	25
4	3,398	12,051	24	66	230	6,590	27,989	25	4,853	20,176	25
5	4,098	14,772	25	65	206	6,987	30,262	26	5,376	22,448	26
6	2,959	10,925	17	74	252	6,050	25,494	19	4,584	19,124	19
7	3,752	13,668	26	78	294	7,509	33,661	26	5,753	24,721	26
8	1,829	6,496	11	74	295	4,787	20,930	14	3,908	16,393	14
9	1,422	5,223	10	56	256	2,641	12,686	10	1,958	8,933	10
10	3,103	10,314	25	64	226	6,491	28,151	26	4,934	20,460	26
11	2,978	9,915	26	45	145	6,087	25,861	25	4,827	19,701	25
12	2,737	9,295	23	45	126	5,784	25,770	23	4,523	18,710	23

注) 中央図書館は、平成28年4月から平成30年3月までの期間、耐震補強工事のため休館しました。

見 和			常 澄			内 原			貸 出 計		団 体 貸 出	
貸 出		開館	貸 出		開館	貸 出		開館	人数	点数	利 用 団 体 数	貸 出 点 数
人数	点数	日数	人数	点数	日数	人数	点数	日数				
88,074	391,546	297	19,621	10,056	297	31,450	157,225	294	268,926	1,238,169	212	16,665
95,687	369,260	283	21,441	98,255	284	32,986	148,042	284	324,034	1,282,575	187	19,966
96,818	378,868	295	21,938	104,017	295	34,669	155,771	296	336,744	1,357,564	218	26,429
77,824	316,431	248	17,112	82,132	248	28,349	134,459	248	277,380	1,157,017	180	26,348
76,296	313,560	248	16,469	81,005	248	28,292	131,590	248	275,579	1,162,615	202	21,682
4,743	20,110	11	1,059	5,265	11	1,883	9,174	11	17,176	74,485	20	1,382
5,475	23,499	18	1,098	5,414	18	1,997	9,916	18	19,127	82,909	9	645
7,189	28,625	26	1,494	7,269	26	2,517	11,596	26	25,189	103,775	8	402
7,240	29,248	24	1,445	7,159	24	2,435	11,209	24	26,027	108,062	16	3,539
8,039	33,003	26	1,491	7,403	20	2,462	11,747	20	28,518	119,841	23	956
7,928	32,588	25	1,618	7,897	25	2,681	12,445	25	25,894	108,725	20	1,837
6,406	27,151	20	1,716	8,567	26	3,086	14,408	26	28,300	122,470	17	2,598
5,254	22,241	14	1,260	6,298	14	2,094	10,009	14	19,206	82,662	9	562
2,954	13,427	10	594	2,963	10	1,148	5,789	10	10,773	49,277	18	2,501
7,372	29,153	25	1,522	7,334	25	2,852	12,450	25	26,338	108,088	22	1,776
7,055	27,738	26	1,667	7,941	26	2,595	11,212	26	25,254	102,513	23	3,216
6,641	26,777	23	1,505	7,495	23	2,542	11,635	23	23,777	99,808	17	2,268

資料：市立中央図書館

56 市立図書館の登録者状況

年 別	登 録 者 数
平成 29 年	170,769
30	174,974
令和 元年	179,036
2	181,990
3	185,910

資料：市立中央図書館

57 市立図書館蔵書数

年 別	中央(館内)	中央(館外)	東 部	西 部	見 和	常 澄	内 原	総 計
平成 29 年	220,438	223,248	117,922	108,942	145,791	68,694	73,249	958,284
30	224,460	226,761	122,990	114,503	153,669	73,017	83,105	998,505
令和 元年	226,305	226,052	120,776	112,665	152,669	73,340	86,629	998,436
2	229,045	229,318	123,772	114,553	159,178	74,144	92,037	1,022,047
3	228,287	225,614	125,333	113,705	161,363	72,900	93,959	1,021,161

資料：市立中央図書館

60 国際交流センターの利用状況

年 別	総 数			多 目 的 ホ ー ル			研 修 室 (3 室)		
	件 数	人 数	うち外国人数	件 数	人 数	うち外国人数	件 数	人 数	うち外国人数
平成 29 年	2,098	35,313	9,662	260	8,679	1,479	1,136	12,304	4,436
30	2,037	35,412	9,923	234	8,976	1,385	1,114	12,338	4,480
令和 元年	2,054	37,967	10,969	218	8,673	1,557	1,135	14,263	4,919
2	1,163	15,270	3,959	149	3,347	277	675	5,867	1,998
3	1,296	14,748	3,177	202	3,776	296	767	5,903	1,571

注) ライブラリーは、平成28年12月21日より開設しました。

58 水戸芸術館の入館状況

年 別	入館者 総 数	音 楽		演 劇		美 術		塔		視察・その他	
		公演数	入場者	公演数	入場者	開館日数	入場者	開館日数	入場者	件数	参加者等
平成29年	134,015	137	43,447	226	24,707	195	35,253	306	15,020	250	15,588
30	134,728	139	38,632	238	25,489	247	42,479	305	14,909	268	13,219
令和元年	127,983	151	40,948	217	22,197	231	38,304	307	14,594	259	11,940
2	37,259	101	14,788	125	6,354	125	8,014	50	2,106	168	5,997
3	46,905	66	9,956	158	10,838	180	21,018	-	-	148	5,093

資料：水戸市芸術振興財団

注) 視察・その他は、エントランスホールでの作品展等の入館者を含み、広場での催事は含みません。

59 博物館の入館状況

年 別	常 設 展		特 別 展 ・ 企 画 展					
	入館者数	稼働日数	入館者数	稼働日数	一般	大・高	中・小	その他
平成29年	-	-	-	-	-	-	-	-
30	25,012	227	20,649	113	10,314	70	1,181	9,084
令和元年	15,670	293	8,780	96	2,318	54	2,685	3,723
2	26,187	232	15,849	84	5,267	101	3,740	6,741
3	16,684	232	11,989	86	3,601	74	1,128	7,186

注) 1 特別展・企画展の入館者数は、常設展入館者数の内数です。資料：市立博物館
2 平成28年4月1日から30年3月31日は、施設の耐震及び設備改修工事のため休館しました。

実 習 室			調 理 室			和 室			ロ ビ ー		ライブラリー	
件 数	人 数	うち外国人 数	件 数	人 数	うち外国人 数	件 数	人 数	うち外国人 数	人 数	うち外国人 数	人 数	うち外国人 数
334	3,096	1,273	195	2,357	617	173	1,922	470	6,539	1,359	416	28
371	3,927	1,675	162	2,266	620	156	1,862	403	5,315	1,259	728	101
353	4,047	1,981	184	2,475	570	164	2,418	528	5,456	1,327	635	87
222	1,786	764	49	556	89	68	391	86	2,977	709	346	36
220	1,542	558	33	301	37	74	270	63	2,574	612	382	40

資料：水戸市国際交流協会

61 植物公園の入園状況

年 別	総 数	個 人		団 体	
		大 人	小 人	大 人	小 人
平成 29 年	52,251	38,752	7,118	4,180	2,201
30	44,686	31,810	5,500	5,475	1,901
令和 元年	37,396	26,618	4,716	4,772	1,290
2	21,411	16,666	2,547	1,838	360
3	55,747	43,343	7,710	3,449	1,245

資料：水戸市植物公園

62 大串貝塚ふれあい公園 埋蔵文化財センターの入館状況

年 別	利 用 人 員
平成 29 年	44,372
30	41,114
令和 元年	26,967
2	12,441
3	18,105

資料：歴史文化財課

63 男女平等参画センターの利用状況

年 別	回 数	利用人員
平成 29 年	2,758	35,704
30	2,907	36,298
令和 元年	2,939	35,003
2	1,754	16,437
3	1,870	17,200

- 注) 1 利用回数は、午前・午後・夜間各1回とします。資料：男女平等参画課
 2 平成27年4月1日より、みと文化交流プラザ4・5・6階に「水戸市男女平等参画センター」を再整備いたしました。
 3 再整備に伴い、「勤労青少年ホーム」及び「勤労女性センター」の事業・機能は「水戸市男女平等参画センター」に包含されました。

64 市民センターの利用状況

名 称	令 和 2 年 度		令 和 3 年 度	
	利用件数	利用人員	利用件数	利用人員
総 数	24,694	266,236	31,604	355,428
三の丸市民センター	1,610	19,773	1,961	22,725
五軒市民センター	1,530	13,570	1,792	15,914
新莊市民センター	912	10,739	1,179	13,905
城東市民センター	620	7,187	824	9,711
竹隈市民センター	787	9,859	990	11,845
常磐市民センター	1,125	12,668	1,441	16,785
緑岡市民センター	38	446	764	10,085
寿市民センター	154	1,618	668	8,373
上大野市民センター	416	4,181	540	5,453
柳河市民センター	521	4,809	728	6,495
渡里市民センター	665	8,677	860	11,029
吉田市民センター	782	8,248	894	9,931
酒門市民センター	579	6,396	659	7,470
石川市民センター	787	8,869	988	12,820
飯富市民センター	392	3,738	431	4,515
国田市民センター	510	4,984	582	5,872
桜川市民センター	1,136	13,485	1,373	16,971
上中妻市民センター	732	7,389	906	8,899
山根市民センター	497	5,138	613	6,112
見川市民センター	530	5,462	673	7,744
千波市民センター	839	9,183	942	10,638
見和市民センター	906	10,191	1,199	15,018
双葉台市民センター	990	11,534	1,255	14,637
笠原市民センター	779	8,688	967	9,952
赤塚市民センター	665	6,390	833	7,951
吉沢市民センター	592	6,226	708	7,440
堀原市民センター	766	9,722	1,052	13,930
下大野市民センター	418	4,917	483	5,445
稲荷第一市民センター	858	6,857	926	9,929
稲荷第二市民センター	587	5,586	709	6,667
大場市民センター	542	5,738	654	6,299
鯉淵市民センター	543	4,062	788	6,418
妻里市民センター	665	6,647	761	8,009
内原市民センター	1,221	13,259	1,461	20,441

資料：市民生活課

65 青少年相談等の状況

(1) 補導・声かけ等の状況

年 月	総 数			小 学 生			中 学 生			高 校 生		
	計	男	女	計	男	女	計	男	女	計	男	女
平成 29 年	1,241	727	514	265	190	75	399	243	156	547	270	277
30	1,145	702	443	256	198	58	342	217	125	515	261	254
令和 元 年	745	421	324	161	102	59	200	122	78	372	188	184
2	666	432	234	154	120	34	86	69	17	390	215	175
3	483	260	223	60	42	18	80	58	22	327	149	178
令和3年1月	40	25	15	3	3	-	7	5	2	27	16	11
2	34	20	14	16	10	6	6	6	-	12	4	8
3	60	31	29	21	14	7	25	17	8	14	-	14
4	34	16	18	-	-	-	9	7	2	25	9	16
5	26	17	9	-	-	-	3	3	-	21	12	9
6	76	50	26	8	7	1	-	-	-	68	43	25
7	46	17	29	-	-	-	2	2	-	44	15	29
8	-	-	-	-	-	-	-	-	-	-	-	-
9	-	-	-	-	-	-	-	-	-	-	-	-
10	64	42	22	2	2	-	15	10	5	47	30	17
11	78	32	46	8	4	4	13	8	5	50	14	36
12	25	10	15	2	2	-	-	-	-	19	6	13

注) 1 総数は不明を含めます。

2 令和3年8月から9月は、まん延防止等重点措置期間のため実施していません。

(2) 青少年相談内容（電話相談）

令和3年度

内 容	区 分	総 数 (回)	相 談 対 象 者			
			小学生	中学生	高校生	その他
総 計		1,879	692	1,127	60	-
犯罪・触法	窃 盗 行 傷 害 暴 行 の 他 そ の 他 計	- - - -	- - - -	- - - -	- - - -	- - - -
ぐ 犯	喫 煙 ・ 飲 酒 家 出 外 泊 そ の 他 計	- - - -	- - - -	- - - -	- - - -	- - - -
学 校	不 登 校 怠 業 離 脱 授 業 離 脱 い じ め 友 達 関 係 異 装 ・ 暴 言 そ の 他 計	1,676 - 3 11 1 - 182	596 - 2 4 1 - 83	1,072 - 1 7 - - 47	8 - - - - 52	- - - - - -
家 庭	親 子 関 係 保 護 不 適 そ の 他 計	6 - - 6	6 - - 6	- - - -	- - - -	- - - -

資料：教育研究課

大学生			各種校生			有職少年			無職少年			不明		
計	男	女	計	男	女	計	男	女	計	男	女	計	男	女
2	-	2	24	20	4	4	4	-	-	-	-	-	-	-
8	4	4	16	15	1	-	-	-	-	-	-	8	7	1
6	6	-	2	-	2	-	-	-	-	-	-	4	3	1
7	2	5	-	-	-	4	4	-	-	-	-	25	22	3
3	1	2	-	-	-	-	-	-	-	-	-	13	10	3
3	1	2	-	-	-	-	-	-	-	-	-	-	-	-
-	-	-	-	-	-	-	-	-	-	-	-	-	-	-
-	-	-	-	-	-	-	-	-	-	-	-	-	-	-
-	-	-	-	-	-	-	-	-	-	-	-	2	2	-
-	-	-	-	-	-	-	-	-	-	-	-	-	-	-
-	-	-	-	-	-	-	-	-	-	-	-	-	-	-
-	-	-	-	-	-	-	-	-	-	-	-	-	-	-
-	-	-	-	-	-	-	-	-	-	-	-	7	6	1
-	-	-	-	-	-	-	-	-	-	-	-	4	2	2

資料：生涯学習課

(3) 青少年相談内容（来所相談）

令和3年度

内 容	区 分	総 数 (件)	相 談 対 象 者			
			小学生	中学生	高校生	その他
総 計		4,064	1,568	2,397	99	-
犯罪・触法	窃 盗	-	-	-	-	-
	暴 行	-	-	-	-	-
ぐ	喫 煙	-	-	-	-	-
	飲 酒	-	-	-	-	-
犯	家 出	-	-	-	-	-
	そ の 他	-	-	-	-	-
学 校	不 登 校	3,603	1,385	2,218	-	-
	怠 業 離 脱	-	-	-	-	-
	授 業 じ め	8	-	8	-	-
	友 達 関 係	6	-	6	-	-
	異 装 ・ 暴 言	-	-	-	-	-
家 庭	そ の 他	339	83	157	99	-
小 計		3,956	1,468	2,389	99	-
家 庭	親 子 関 係	108	100	8	-	-
	保 護 不 適	-	-	-	-	-
	そ の 他	-	-	-	-	-
小 計		108	100	8	-	-

資料：教育研究課

66 少年自然の家利用状況

年 月	総 数		小 学 校		中 学 校		少年の団体		その他・一般 幼稚園，主催事業	
	件数	利用人員	件数	利用人員	件数	利用人員	件数	利用人員	件数	利用人員
平成29年	191	10,520	40	3,094	13	1,713	75	3,659	63	2,054
30	191	11,312	40	3,151	19	1,866	64	3,765	68	2,530
令和元年	285	14,594	56	4,145	14	1,586	135	5,477	80	3,386
2	89	5,121	38	3,111	1	135	31	1,039	19	836
3	120	7,331	49	3,999	7	733	34	1,261	30	1,338
令和3年1月	2	40	-	-	-	-	2	40	-	-
2	2	13	-	-	-	-	2	13	-	-
3	3	116	-	-	-	-	1	58	2	58
4	6	252	-	-	1	91	4	137	1	24
5	11	789	2	86	5	571	2	67	2	65
6	15	913	9	680	-	-	4	131	2	102
7	14	921	1	127	1	71	5	250	7	473
8	2	109	-	-	-	-	2	109	-	-
9	-	-	-	-	-	-	-	-	-	-
10	25	1,767	18	1,546	-	-	3	71	4	150
11	19	1,168	9	694	-	-	5	202	5	272
12	21	1,243	10	866	-	-	4	183	7	194

注) 平成27年9月からは，主催事業のみ実施しました。

資料：生涯学習課

67 体育施設の利用状況

(1) 総合運動公園

年 度 別	総 数	体 育 館	市民球場	軟式球場	テニスコート	相 撲 場
平成29年度	200,837	54,985	12,738	27,476	105,471	167
30	189,480	57,605	11,478	17,613	102,551	233
令和元年度	163,494	45,664	16,134	18,406	83,160	130
2	113,175	25,278	7,954	8,678	71,264	1
3	201,694	104,478	13,180	13,101	70,935	-

資料：体育施設整備課

(2) 青柳公園

年 度 別	総 数	市民体育館	屋内プール
平成29年度	147,704	110,258	37,446
30	169,168	131,599	37,569
令和元年度	143,178	103,927	39,251
2	73,347	57,321	16,026
3	98,871	72,923	25,948

資料：体育施設整備課

(3) 小吹運動公園

年 度 別	総 数	体 育 館	屋内プール	野 球 場
平成29年度	83,044	23,766	56,898	2,380
30	85,803	23,592	58,961	3,250
令和元年度	47,268	18,728	26,715	1,825
2	35,448	11,054	23,496	898
3	50,895	15,323	33,704	1,868

資料：体育施設整備課

(4) 千波公園テニスコート

年度別	総数
平成29年度	3,294
30	3,860
令和元年度	2,249
2	1,496
3	1,048

資料：体育施設整備課

(5) 市立競技場

年度別	総数
平成29年度	90,905
30	67,125
令和元年度	55,365
2	29,146
3	43,765

資料：体育施設整備課

(6) 市立サッカー・ラグビー場

年度別	総数
平成29年度	62,638
30	69,129
令和元年度	66,365
2	46,947
3	46,434

資料：体育施設整備課

(7) 常澄健康管理トレーニングセンター

年度別	総数	体育館	テニスコート	ミニグラウンド
平成29年度	35,489	28,349	7,001	139
30	33,049	26,434	6,468	147
令和元年度	28,353	22,807	5,423	123
2	20,054	15,715	4,339	-
3	21,261	17,752	3,509	-

資料：体育施設整備課

(8) 常澄運動場

年度別	総数	野球場	競技場
平成29年度	8,432	4,295	4,137
30	8,343	4,446	3,897
令和元年度	7,046	3,499	3,547
2	3,306	3,306	-
3	4,900	3,471	1,429

資料：体育施設整備課

(9) 大串貝塚ふれあい公園

年度別	総数	テニスコート	プール
平成29年度	11,309	8,863	2,446
30	13,037	10,331	2,706
令和元年度	10,637	8,602	2,035
2	6,930	5,789	1,141
3	6,451	4,536	1,915

資料：体育施設整備課

(10) 大塚池公園野球場

年度別	総数
平成29年度	2,286
30	2,580
令和元年度	3,045
2	2,344
3	2,162

資料：体育施設整備課

(11) 内原ヘルスパーク

年度別	総数	健康増進センター	テニスコート
平成29年度	148,566	140,587	7,979
30	146,228	139,094	7,134
令和元年度	107,016	101,223	5,793
2	47,666	42,885	4,781
3	31,429	26,681	4,748

資料：体育施設整備課

(12) 市民運動場

年度別	総数	田野	柳河	城東	東野	ちとせ
平成29年度	152,560	23,198	6,922	1,578	10,433	1,616
30	158,186	22,856	7,613	1,979	16,156	3,170
令和元年度	142,180	21,308	5,664	847	11,673	1,341
2	84,483	9,604	4,121	675	7,884	2,272
3	114,174	20,990	7,498	745	14,503	2,472

年度別	元石川	元吉田	若宮	上中妻	石川	河和田
平成29年度	21,536	6,684	2,272	8,329	2,929	26,856
30	22,311	7,450	2,576	6,802	2,589	27,749
令和元年度	18,405	4,371	1,050	5,752	2,413	30,216
2	10,091	4,013	850	3,304	1,054	14,064
3	16,122	3,116	1,500	2,716	1,249	19,588

年度別	上大野	内原	中妻	鯉淵
平成29年度	2,480	23,413	6,376	7,938
30	1,841	19,478	5,312	10,304
令和元年度	1,945	22,779	5,837	8,579
2	1,718	15,498	2,905	6,430
3	1,510	15,493	2,622	4,050

資料：体育施設整備課

(13) 東町運動公園

年度別	総数	体育館	テニスコート
令和元年度	153,637	139,949	13,688
2	107,428	92,641	14,787
3	103,837	91,611	12,226

資料：体育施設整備課

68 水戸市の文化財

各年3月31日現在

年 別	区 分	有 形 文 化 財										無 形 文 化 財	民俗文化財		記念物			合 計
	種 類	建 造 物	絵 画	彫 刻	工 芸 品	書 跡	典 籍	古 文 書	考 古 資 料	歴 史 資 料	小 計		有 形 民 俗 文 化 財	無 形 民 俗 文 化 財	史 跡	名 勝	天 然 記 念 物	
令和2年	計	24	22	23	45	4	2	1	14	12	147	6	-	7	21	1	9	191
	国指定	5	-	1	2	-	-	-	1	-	9	2	-	-	6	1	1	19
	県指定	6	14	9	24	4	-	-	4	2	63	-	-	3	3	-	-	69
	市指定	13	8	13	19	-	2	1	9	10	75	4	-	4	12	-	8	103
3	計	24	22	23	45	4	2	1	14	13	148	6	-	7	21	1	9	192
	国指定	5	-	1	2	-	-	-	1	1	10	2	-	-	6	1	1	20
	県指定	6	14	9	24	4	-	-	4	2	63	-	-	3	3	-	-	69
	市指定	13	8	13	19	-	2	1	9	10	75	4	-	4	12	-	8	103
4	計	24	22	23	46	4	2	1	15	13	150	4	-	7	21	1	9	192
	国指定	5	-	1	2	-	-	-	1	1	10	-	-	-	6	1	1	18
	県指定	6	14	9	24	4	-	-	4	2	63	-	-	3	3	-	-	69
	市指定	13	8	13	20	-	2	1	10	10	77	4	-	4	12	-	8	105

資料：歴史文化財課

7 市民所得

69 経済活動別市内総生産

産 業 別	平成27年度	平成28年度	平成29年度	平成30年度	令和元年度
(第 一 次 産 業)	6,118	6,692	6,943	6,605	6,325
1 農 業	5,931	6,489	6,732	6,414	6,159
2 林 業	96	100	93	79	68
3 水 産 業	90	103	118	112	98
(第 二 次 産 業)	126,407	130,560	135,738	131,447	125,106
4 鉱 業	118	71	60	44	29
5 製 造 業	51,768	56,616	56,094	56,191	52,828
6 建 設 業	74,520	73,873	79,584	75,212	72,249
(第 三 次 産 業)	1,057,361	1,108,205	1,133,589	1,149,264	1,152,151
7 電気・ガス・水道 廃棄物処理業	24,992	25,989	26,899	29,288	32,565
8 卸 売 ・ 小 売 業	197,751	195,072	202,075	201,352	194,617
9 運 輸 ・ 郵 便 業	47,408	51,102	54,064	55,602	56,786
10 宿泊・飲食サービス業	32,723	35,403	37,112	37,810	36,188
11 情 報 通 信 業	92,798	108,471	106,814	107,395	104,884
12 金 融 ・ 保 険 業	93,019	88,007	88,931	88,669	90,152
13 不 動 産 業	105,990	107,849	111,487	111,153	111,602
14 専門・科学技術, 業務支援サービス業	139,779	157,101	162,178	169,685	173,949
15 公 務	85,718	84,720	85,918	86,322	85,812
16 教 育	54,437	55,878	56,754	57,190	55,554
17 保 健 衛 生 ・ 社 会 事 業	116,685	132,439	132,899	135,072	139,765
18 そ の 他 の サ ー ビ ス	66,062	66,173	68,457	69,726	70,277
小 計 (a)	1,189,886	1,245,457	1,276,269	1,287,316	1,283,582
輸 入 税 (b)	20,546	18,767	21,044	22,743	22,326
そ の 他 (控 除) (c)	14,157	13,520	15,051	15,726	16,097
市 内 総 生 産 (a + b - c)	1,196,275	1,250,703	1,282,262	1,294,333	1,289,811

(単位：百万円)

対前年度増加率(%)			構 成 比 (%)		
平成29年度	平成30年度	令和元年度	平成29年度	平成30年度	令和元年度
3.7	△ 4.9	△ 4.2	0.5	0.5	0.5
3.7	△ 4.7	△ 4.0	0.5	0.5	0.5
△ 7.8	△ 14.4	△ 14.6	0.0	0.0	0.0
15.1	△ 5.2	△ 12.3	0.0	0.0	0.0
4.0	△ 3.2	△ 4.8	10.6	10.2	9.7
△ 16.2	△ 26.1	△ 33.6	0.0	0.0	0.0
△ 0.9	0.2	△ 6.0	4.4	4.3	4.1
7.7	△ 5.5	△ 3.9	6.2	5.8	5.6
2.3	1.4	0.3	88.4	88.8	89.3
3.5	8.9	11.2	2.1	2.3	2.5
3.6	△ 0.4	△ 3.3	15.8	15.6	15.1
5.8	2.8	2.1	4.2	4.3	4.4
4.8	1.9	△ 4.3	2.9	2.9	2.8
△ 1.5	0.5	△ 2.3	8.3	8.3	8.1
1.0	△ 0.3	1.7	6.9	6.9	7.0
3.4	△ 0.3	0.4	8.7	8.6	8.7
3.2	4.6	2.5	12.6	13.1	13.5
1.4	0.5	△ 0.6	6.7	6.7	6.7
1.6	0.8	△ 2.9	4.4	4.4	4.3
0.3	1.6	3.5	10.4	10.4	10.8
3.5	1.9	0.8	5.3	5.4	5.4
2.5	0.9	△ 0.3	99.5	99.5	99.5
12.1	8.1	△ 1.8	1.6	1.8	1.7
11.3	4.5	2.4	1.2	1.2	1.2
2.5	0.9	△ 0.3	100.0	100.0	100.0

資料：県統計課「令和元年度市町村民経済計算」

70 市民所得の分配

産 業 別	平成27年度	平成28年度	平成29年度	平成30年度	令和元年度
1 雇 用 者 所 得	565,063	587,618	600,041	614,418	632,432
2 財 産 所 得	76,271	71,620	72,159	71,642	71,192
(1)一 般 政 府	△ 451	△ 425	△ 369	△ 217	△ 237
(2)家 計	75,953	71,142	71,492	70,768	70,397
(3)対家計民間非営利団体	770	903	1,036	1,091	1,032
3 企 業 所 得	256,213	245,506	283,567	266,921	236,458
市 民 所 得	897,548	904,744	955,767	952,981	940,081
(参 考) 市 内 総 生 産	1,196,275	1,250,703	1,282,262	1,294,333	1,289,811

71 1人当たり市民所得

区 分	平成 27 年度			平成 28 年度		
	1人当たり 市民所得	格 差 (%)	対前年度比 (%)	1人当たり 市民所得	格 差 (%)	対前年度比 (%)
国	3,090	100.0	4.4	3,091	100.0	0.0
県	3,107	100.6	7.0	3,115	100.8	0.3
市	3,315	107.3	6.4	3,338	108.0	0.7

(単位：百万円)

対前年度増加率(%)			構成比(%)		
平成29年度	平成30年度	令和元年度	平成29年度	平成30年度	令和元年度
2.1	2.4	2.9	62.8	64.5	67.3
0.8	△ 0.7	△ 0.6	7.5	7.5	7.6
13.2	41.0	△ 8.8	△ 0.0	△ 0.0	△ 0.0
0.5	△ 1.0	△ 0.5	7.5	7.4	7.5
14.7	5.3	△ 5.4	0.1	0.1	0.1
15.5	△ 5.9	△ 11.4	29.7	28.0	25.2
5.6	△ 0.3	△ 1.4	100.0	100.0	100.0
2.5	0.9	△ 0.3	9.0	9.0	9.2

資料：県統計課「令和元年度市町村民経済計算」

(単位：千円)

平成 29 年度			平成 30 年度			令和 元 年度		
1人当たり 市民所得	格差 (%)	対前年度比 (%)	1人当たり 市民所得	格差 (%)	対前年度比 (%)	1人当たり 市民所得	格差 (%)	対前年度比 (%)
3,163	100.0	2.3	3,182	100.0	0.6	3,181	100.0	△ 0.0
3,331	105.3	6.9	3,335	104.8	0.1	3,259	102.5	△ 2.3
3,530	111.6	5.7	3,526	110.8	△ 0.1	3,486	109.6	△ 1.1

資料：内閣府経済社会総合研究所「令和元年度国民経済計算」，県統計課「令和元年度市町村民経済計算」

8 生活・物価

72 1世帯当たり年平均1か月間の消費支出（二人以上の世帯）

項 目	令和元年 平 均	令和2年 平 均	令和3年 平 均	令和3年			
				1月	2月	3月	4月
集 計 世 帯 数	87	84	84	83	78	79	78
世 帯 人 員	2.87	2.80	2.72	2.85	2.87	2.79	2.73
有 業 人 員	1.27	1.24	1.19	1.19	1.17	1.20	1.21
世 帯 主 の 年 齢	58.0	59.8	58.9	59.3	58.9	58.8	58.1
消 費 支 出 総 額	286,734	274,520	275,819	250,484	298,441	331,181	260,632
(1) 食 料	71,054	71,373	68,152	65,292	63,663	66,651	63,701
穀 類	5,355	5,951	5,618	6,010	5,485	5,415	5,310
魚 介 類	5,293	5,786	5,053	4,605	4,249	4,194	4,523
肉 類	5,829	6,740	6,088	6,034	5,361	5,380	5,184
乳 卵 類	4,234	4,030	3,887	3,735	3,384	3,719	3,724
野 菜 ・ 海 藻	8,105	8,877	8,185	7,993	8,079	8,375	8,096
果 物	2,871	3,137	2,897	3,335	2,900	2,724	2,591
油 脂 ・ 調 味 料	3,225	3,500	3,347	3,483	3,297	3,315	3,031
菓 子 類	5,867	6,418	5,923	6,198	5,904	6,415	5,837
調 理 食 品	10,007	10,518	10,976	10,560	9,936	9,669	9,985
飲 料	5,456	5,197	4,962	4,390	4,689	4,757	4,693
酒 類	2,175	2,614	2,653	2,445	2,738	2,612	3,031
外 食	12,637	8,606	8,563	6,503	7,640	10,078	7,698
(2) 住 居	13,394	15,978	21,826	10,873	9,658	35,504	17,259
家 賃 地 代	9,111	9,493	8,551	8,859	9,161	9,335	8,887
設 備 修 繕 ・ 維 持	4,283	6,485	13,275	2,015	497	26,169	8,372
(3) 光 熱 ・ 水 道	22,506	22,431	21,078	25,135	25,237	28,169	21,138
電 気 代	10,983	10,640	9,957	10,300	12,683	14,011	10,899
ガ ス 代	5,368	4,827	4,840	6,205	6,071	6,255	5,930
他 の 光 熱	1,081	857	899	1,896	1,408	924	382
上 下 水 道 料	5,075	6,106	5,382	6,734	5,076	6,980	3,927
(4) 家 具 ・ 家 事 用 品	10,649	10,629	11,022	10,652	8,800	7,009	5,892
(5) 被 服 及 び 履 物	9,531	8,724	8,025	6,487	6,064	7,660	9,812
(6) 保 健 医 療	15,243	11,404	12,790	11,641	8,692	9,883	13,230
(7) 交 通 ・ 通 信	45,498	44,158	48,156	40,618	97,347	79,092	34,396
(8) 教 育	13,836	6,529	7,144	7,413	9,119	5,828	9,472
(9) 教 養 娯 楽	28,948	23,652	23,100	17,997	26,967	26,173	21,247
(10) そ の 他 の 消 費 支 出 (エンゲル係数%)	56,074 24.8	59,643 26.0	54,524 24.7	54,375 26.1	42,893 21.3	65,213 20.1	64,483 24.4

(単位：円)

								(単位：円)							
		令		和		3		年							
5月	6月	7月	8月	9月	10月	11月	12月	5月	6月	7月	8月	9月	10月		
79	79	81	90	90	90	91	92								
2.69	2.64	2.68	2.65	2.71	2.63	2.71	2.74								
1.12	1.18	1.20	1.21	1.21	1.21	1.24	1.19								
59.9	59.3	59.2	59.7	58.3	59.3	58.2	58.3								
288,115	248,079	237,427	278,951	240,926	260,928	271,704	342,963								
68,892	65,887	67,987	69,165	68,784	68,347	65,639	83,812								
5,829	4,896	5,192	5,554	6,842	5,574	5,048	6,266								
4,634	4,510	4,980	5,002	5,651	4,801	4,973	8,513								
6,290	5,282	5,948	5,988	6,656	6,726	6,311	7,891								
3,964	3,803	4,329	4,093	4,150	3,797	3,950	4,001								
9,233	8,442	7,862	7,824	8,421	8,226	7,328	8,341								
2,509	2,726	2,429	3,486	3,346	2,796	2,576	3,342								
3,282	3,189	3,164	3,134	3,390	3,545	3,549	3,783								
5,873	4,998	5,865	5,784	5,617	6,307	5,211	7,067								
10,328	10,330	11,912	12,319	11,528	11,139	10,175	13,829								
5,099	5,871	5,480	5,905	4,868	4,638	4,228	4,924								
2,905	2,971	2,611	2,840	2,232	1,869	1,961	3,624								
8,948	8,870	8,214	7,236	6,084	8,929	10,329	12,232								
8,467	19,757	14,182	27,578	22,062	24,937	23,933	47,707								
6,415	10,134	8,815	7,536	7,634	8,559	8,248	9,033								
2,051	9,623	5,367	20,041	14,428	16,378	15,686	38,674								
19,262	17,287	15,953	18,255	17,967	19,592	21,174	23,772								
8,964	8,007	7,533	9,228	9,776	8,847	9,412	9,819								
4,949	3,959	3,849	3,223	3,520	3,750	4,495	5,879								
368	128	170	75	168	1,120	1,147	3,004								
4,981	5,193	4,402	5,729	4,503	5,875	6,119	5,070								
13,402	13,425	10,807	12,801	10,124	14,488	12,128	12,739								
9,937	6,640	7,810	4,965	6,183	9,125	10,128	11,493								
12,347	12,164	14,737	24,289	9,793	11,799	12,884	12,019								
74,714	38,865	28,107	32,018	27,429	32,305	38,192	54,796								
5,331	6,215	7,219	8,595	7,618	5,363	7,326	6,236								
24,619	19,837	23,153	25,301	19,510	20,936	23,171	28,287								
51,145	48,004	47,471	55,984	51,455	54,036	57,129	62,101								
23.9	26.6	28.6	24.8	28.5	26.2	24.2	24.4								

資料：総務省統計局 「家計調査（家計収支編）調査結果」

73 勤労者世帯平均1か月間の収入と支出

項 目	令和元年	令和2年	令和3年	令和3年		
	平 均	平 均	平 均	1 月	2 月	3 月
集 計 世 帯 数	47	48	50	49	47	48
世 帯 人 員	3.26	3.09	3.00	3.17	3.25	3.16
有 業 者 人 員	1.70	1.69	1.62	1.57	1.57	1.62
世 帯 主 の 年 齢	46.8	50.8	49.5	50.6	49.6	50.0
収 入 総 額	1,184,177	1,162,474	1,190,720	974,679	1,155,207	1,210,137
A 実 収 入	592,434	643,469	649,211	472,646	574,574	528,056
1 経 常 収 入	586,900	608,733	637,394	460,258	563,650	517,232
(1) 勤 め 先 収 入	559,725	580,514	602,359	442,634	492,954	508,085
世 帯 主 収 入	464,558	482,364	492,280	367,249	411,077	418,397
他 の 世 帯 員 収 入	95,166	98,150	110,078	75,384	81,877	89,688
(2) 事 業 ・ 内 職 収 入	1,551	1,129	771	-	-	-
(3) 他 の 経 常 収 入	25,183	27,090	34,264	17,624	70,696	9,147
2 特 別 収 入	5,534	34,737	11,818	12,387	10,925	10,824
B 実 収 入 以 外 の 収 入	496,007	432,599	452,125	434,604	523,408	594,878
C 繰 入 金	95,736	86,406	89,383	67,429	57,225	87,203
支 出 総 額	1,184,177	1,162,474	1,190,720	974,679	1,155,207	1,210,137
A 実 支 出	427,104	437,606	424,782	352,558	465,335	467,002
1 消 費 支 出	312,821	308,563	302,951	271,552	367,677	369,173
(1) 食 料	73,789	71,895	69,463	70,416	69,456	72,396
穀 類	5,434	5,804	5,476	6,281	5,692	5,520
魚 介 類	4,138	4,753	4,030	4,092	3,819	3,918
肉 類	6,045	7,219	6,437	7,083	5,799	6,360
乳 卵 類	3,951	3,988	4,044	4,157	3,766	4,203
野 菜 ・ 海 藻	6,667	7,853	7,364	7,519	7,459	8,079
果 物	2,025	2,235	2,090	2,921	2,392	1,997
油 脂 ・ 調 味 料	3,031	3,341	3,377	3,959	3,683	3,419
菓 子 類	6,643	6,716	6,757	7,482	7,199	7,536
調 理 食 品	10,712	10,731	11,231	11,358	10,692	10,236
飲 料	6,162	5,589	5,624	5,217	5,632	5,728
酒 外 食	2,104	2,679	2,463	2,423	3,123	2,762
(2) 住 居	16,877	10,988	10,570	7,924	10,200	12,639
家 賃 代	16,132	19,748	20,243	13,495	10,147	11,769
設 備 修 繕 ・ 維 持	13,901	14,171	11,046	10,442	9,885	10,064
(3) 光 熱 ・ 水 道	2,231	5,578	9,197	3,053	261	1,705
電 気 代	21,486	22,201	20,919	24,503	25,845	30,090
ガ ス 代	10,139	10,385	9,649	10,117	12,375	14,406
他 の 光 熱 代	5,360	5,022	5,052	6,834	6,902	6,956
上 下 水 道 料	734	694	507	1,650	717	552
(4) 家 具 ・ 家 事 用 品	5,253	6,099	5,711	5,902	5,851	8,176
(5) 被 服 及 び 履 物	10,203	11,038	11,488	9,411	7,283	7,645
(6) 保 健 医 療	11,571	10,551	9,600	7,220	7,765	9,046
(7) 保 健 医 療	15,149	9,606	12,180	11,235	8,844	7,563
(8) 交 通 ・ 通 信	51,487	56,642	61,644	48,970	136,355	108,390
(9) 教 育	23,864	9,532	11,440	12,364	15,006	9,425
(10) 教 養 娯 楽	28,937	27,077	26,488	17,932	35,572	29,562
(11) そ の 他 の 消 費 支 出	60,202	70,274	59,485	55,976	51,404	83,286
2 非 消 費 支 出	114,283	129,042	121,831	81,036	97,658	97,829
B 実 支 出 以 外 の 支 出	677,324	651,390	690,288	578,915	639,273	671,955
C 繰 越 金	79,749	73,479	75,650	43,206	50,599	71,180
(エ ン ゲ ル 係 数 %)	23.6	23.3	22.9	25.9	18.9	19.6

(単位：円)

令和3年								
4月	5月	6月	7月	8月	9月	10月	11月	12月
47	46	48	49	54	53	54	55	53
3.06	2.95	2.93	2.93	2.90	2.91	2.85	2.96	2.97
1.63	1.56	1.62	1.63	1.65	1.62	1.67	1.67	1.60
49.3	50.5	48.9	49.0	49.8	49.1	49.6	49.1	48.8
1,107,865	1,115,116	1,552,898	1,137,911	1,105,061	1,109,033	1,025,451	909,694	1,885,590
549,457	480,928	1,043,191	629,241	597,621	642,412	564,942	470,339	1,237,129
541,600	474,455	1,035,787	622,819	587,465	638,906	558,197	468,598	1,179,758
501,607	468,588	962,200	614,477	532,854	626,677	483,486	461,898	1,132,844
415,218	394,927	850,388	497,030	435,252	515,214	371,061	349,880	881,666
86,388	73,661	111,812	117,446	97,601	111,463	112,425	112,017	251,178
252	5,209	1,799	1,740	127	122	-	-	-
39,741	657	71,788	6,603	54,484	12,107	74,711	6,701	46,913
7,857	6,473	7,404	6,422	10,156	3,506	6,745	1,740	57,372
468,814	546,581	432,267	419,533	374,674	359,860	360,430	350,443	560,014
89,594	87,606	77,440	89,137	132,767	106,761	100,079	88,913	88,447
1,107,865	1,115,116	1,552,898	1,137,911	1,105,061	1,109,033	1,025,451	909,694	1,885,590
407,670	472,123	478,743	384,830	381,871	352,720	359,731	360,710	614,095
275,887	346,094	266,892	255,779	276,550	260,667	265,788	273,299	406,083
66,763	73,142	64,286	67,457	69,235	66,804	66,673	64,722	82,209
5,071	5,989	4,638	5,174	5,591	5,804	5,566	4,851	5,541
4,090	4,435	4,018	4,089	3,844	4,222	3,102	3,089	5,641
5,848	7,151	6,008	6,251	6,113	7,130	6,546	5,929	7,026
4,105	4,423	3,968	4,530	3,895	4,242	3,584	3,842	3,817
7,950	9,159	7,647	7,238	7,240	7,154	6,606	5,719	6,604
1,937	2,142	1,923	1,497	2,550	1,940	1,736	1,496	2,547
3,263	3,410	3,082	3,389	2,964	3,223	3,249	3,394	3,488
6,561	6,648	5,099	6,241	6,540	6,244	7,189	6,148	8,198
11,034	10,206	9,821	10,944	12,209	11,950	11,420	10,617	14,282
5,902	5,871	5,679	6,033	6,293	5,809	5,390	4,567	5,364
2,846	2,770	2,615	2,276	2,577	1,762	1,782	1,649	2,970
8,155	10,937	9,790	9,794	9,420	7,325	10,504	13,422	16,731
11,964	8,354	21,344	14,272	13,694	30,774	13,747	14,010	79,342
9,663	5,791	13,794	11,835	10,691	10,986	12,395	11,853	15,150
2,301	2,564	7,550	2,437	3,003	19,788	1,352	2,157	64,191
20,360	18,745	17,002	17,197	17,756	18,243	19,215	21,101	20,970
9,722	8,017	8,034	7,509	8,786	9,760	9,209	9,227	8,631
6,374	4,902	3,976	4,078	3,593	3,556	3,669	4,469	5,315
128	274	2	41	21	43	367	661	1,626
4,137	5,552	4,990	5,568	5,357	4,885	5,969	6,744	5,398
6,662	14,137	15,399	12,985	11,626	13,265	15,050	14,269	10,127
11,371	12,545	6,779	7,860	5,718	8,165	12,118	11,827	14,791
9,782	10,843	9,701	13,686	29,519	9,956	9,875	11,865	13,290
40,705	110,584	44,852	35,535	32,855	31,955	34,502	39,766	75,255
15,416	8,674	8,956	10,703	13,762	12,070	8,862	11,905	10,145
22,105	29,480	23,311	28,231	28,197	23,723	22,570	25,240	31,937
70,760	59,590	55,263	47,855	54,187	45,711	63,177	58,594	68,020
131,782	126,029	211,851	129,051	105,321	92,054	93,943	87,411	208,011
622,141	560,634	1,001,846	670,498	613,797	667,260	590,494	483,701	1,182,946
78,054	82,358	72,310	82,584	109,394	89,052	75,226	65,283	88,550
24.2	21.1	24.1	26.4	25.0	25.6	25.1	23.7	20.2

資料：総務省統計局「家計調査報告」

74 消費者物価指数

令和2年=100

年 月	区 分	総 合	食 料	住 居	光熱・ 水 道	家具・ 家 事 用 品	被 服 及 履 物	保 健 医 療	交 通・ 通 信	教 育	教 養 娛 楽	諸 雑 費
平成29年	全 国	98.6	96.8	99.3	96.4	96.7	98.3	97.5	99.5	109.6	98.3	101.7
	水戸市	98.3	97.4	97.8	95.0	94.4	100.3	97.2	99.9	104.1	98.1	100.7
30	全 国	99.5	98.2	99.2	100.2	95.7	98.5	99.0	100.9	110.1	99.0	102.1
	水戸市	99.4	98.9	97.7	99.1	95.2	99.4	99.1	101.4	104.4	99.2	101.4
令和元年	全 国	100.0	98.7	99.4	102.5	97.7	98.9	99.7	100.2	108.4	100.6	102.1
	水戸市	100.1	99.5	98.6	101.9	98.8	98.7	99.9	100.5	103.7	101.2	102.2
2	全 国	100.0	100.0	100.0	100.0	100.0	100.0	100.0	100.0	100.0	100.0	100.0
	水戸市	100.0	100.0	100.0	100.0	100.0	100.0	100.0	100.0	100.0	100.0	100.0
3	全 国	99.8	100.0	100.6	101.3	101.7	100.4	99.6	95.0	100.0	101.6	101.1
	水戸市	99.8	101.0	100.4	103.3	102.8	101.1	99.8	94.6	100.7	101.5	101.2
令和3年1月	水戸市	99.8	100.6	100.0	95.2	101.2	99.8	99.3	99.9	99.9	100.4	100.4
2	〃	99.8	100.1	100.1	95.4	100.8	98.6	99.5	100.1	99.9	100.7	101.1
3	〃	99.9	99.2	100.5	96.3	102.7	100.0	100.1	100.1	100.2	100.9	101.5
4	〃	99.0	99.9	100.5	97.6	101.3	101.4	99.7	92.9	100.9	101.6	100.9
5	〃	99.5	101.0	100.3	99.7	101.3	103.3	99.9	93.3	100.9	101.4	100.7
6	〃	99.8	101.4	100.7	100.5	103.0	103.1	99.8	93.2	100.9	101.1	100.9
7	〃	99.9	100.8	100.8	101.1	102.6	100.4	99.9	94.2	100.9	102.4	101.2
8	〃	100.1	101.9	100.7	101.0	102.9	98.9	100.0	93.2	100.9	103.6	101.8
9	〃	100.2	102.4	100.5	102.2	103.5	102.0	99.9	93.0	100.9	101.4	101.1
10	〃	100.0	102.3	100.3	103.5	102.9	102.7	99.4	91.7	100.9	102.2	101.9
11	〃	100.0	101.1	100.3	105.1	106.3	102.8	99.7	92.3	100.9	101.4	101.8
12	〃	99.9	101.2	100.3	106.1	105.2	100.8	99.8	91.9	100.9	101.1	101.6

資料：総務省統計局 「消費者物価指数」

75 水戸市公設地方卸売市場青果物取扱高

(単位：kg, 千円)

年 別	総 数		野 菜		果 物		そ の 他	
	数 量	金 額	数 量	金 額	数 量	金 額	数 量	金 額
平成29年	129,323,956	31,103,004	100,756,002	20,651,808	27,992,256	10,260,397	575,698	190,799
30	124,200,765	30,721,966	98,239,161	20,646,383	25,417,454	9,892,735	544,150	182,848
令和元年	123,005,096	28,374,083	98,380,977	18,968,250	24,055,257	9,222,096	568,862	183,737
2	118,323,210	29,121,992	95,625,058	19,799,506	22,027,387	9,111,444	670,765	211,042
3	113,536,191	28,305,419	89,904,532	18,388,632	23,067,146	9,701,675	564,513	215,112

資料：公設地方卸売市場

76 水戸市公設地方卸売市場水産物取扱高

(単位：kg, 千円)

年 別	総 数		鮮 魚		冷 凍 魚		塩 干 加 工 品	
	数 量	金 額	数 量	金 額	数 量	金 額	数 量	金 額
平成29年	65,524,148	47,494,186	30,004,901	22,766,451	2,068,493	2,804,811	33,450,754	21,922,924
30	62,366,470	46,498,746	28,751,699	22,330,180	1,957,061	2,948,100	31,657,710	21,220,466
令和元年	58,898,129	46,045,859	26,599,376	21,755,672	1,974,609	2,989,851	30,324,144	21,300,336
2	56,017,066	46,196,290	24,726,605	21,323,620	1,891,010	2,852,109	29,399,451	22,020,561
3	67,594,072	45,597,518	21,152,754	20,642,798	1,893,284	2,823,980	44,548,034	22,130,740

資料：公設地方卸売市場

77 水戸市公設地方卸売市場花き取扱高

(単位：本, 千円)

年 別	総 数		切 花		鉢 物		そ の 他	
	数 量	金 額	数 量	金 額	数 量	金 額	数 量	金 額
平成29年	25,149,993	1,586,412	23,474,730	1,295,643	514,816	229,290	1,160,447	61,479
30	23,447,814	1,496,815	21,887,330	1,229,769	490,864	209,689	1,069,620	57,357
令和元年	22,339,111	1,412,496	20,890,128	1,157,336	442,734	203,177	1,006,249	51,983
2	21,302,643	1,349,070	19,897,477	1,086,927	404,112	204,827	1,001,054	57,316
3	20,497,225	1,400,796	19,181,837	1,129,112	385,680	214,894	929,708	56,790

資料：公設地方卸売市場

78 たばこ消費状況

(単位：千本, 千円)

年 度 別	数 量			市たばこ 税 額
	国内たばこ	輸入たばこ	計	
平成29年度	197,454	180,438	377,892	1,962,153
30	195,835	178,559	374,394	1,910,309
令和元年度	178,535	162,132	340,667	1,931,502
2	174,631	160,277	334,908	1,864,314
3	165,589	152,563	318,152	1,993,639

注) 数量については、小売店への売渡実績です。

資料：市民税課

9 社会福祉

79 生活保護状況

年 別	被保護 実世帯数	被保護 実人員数	保 護 費	生 活 扶 助		住 宅 扶 助		教 育 扶 助	
				延人員	扶助額	延人員	扶助額	延人員	扶助額
平成29年	4,004	5,309	8,414,099	59,330	3,037,799	56,675	1,309,590	4,311	53,619
30	4,099	5,379	8,334,298	58,710	2,915,474	56,663	1,321,428	3,975	49,491
令和元年	4,046	5,197	8,460,553	58,190	2,887,507	56,286	1,333,456	3,711	36,116
2	4,056	5,149	8,414,335	56,624	2,834,853	55,246	1,325,900	3,408	30,659
3	4,089	5,158	8,519,462	56,043	2,931,897	54,624	1,340,048	3,145	29,213

注) 各年末現在です。

80 老人福祉施設の利用状況（個人利用者数）

年 度 別	利用者総数		柳 堤 荘		あかね荘		葉 山 荘	
	60歳未満	60歳以上	60歳未満	60歳以上	60歳未満	60歳以上	60歳未満	60歳以上
平成29年	536	102,057	11	14,530	43	16,171	144	16,360
30	311	99,340	31	13,958	16	15,528	109	14,058
令和元年	236	84,647	1	12,715	44	13,873	120	10,564
2	35	29,312	5	5,457	3	6,213	2	3,289
3	75	45,573	5	8,152	6	8,603	4	5,486

注) 利用者数について、団体利用者については人数を60歳未満及び60歳以上に区分することが困難なため、個人利用者数のみを計上しております。

81 水戸市福祉ボランティア会館の利用状況

年 月	総 数		大研修室		中研修室		第1小研修室		第2小研修室		視聴覚室	
	利用件数	利用人数	利用件数	利用人数	利用件数	利用人数	利用件数	利用人数	利用件数	利用人数	利用件数	利用人数
平成29年	4,497	68,924	484	20,747	494	8,661	605	6,595	568	5,661	464	4,228
30	4,477	73,798	503	23,227	491	9,679	622	6,631	586	5,738	409	4,371
令和元年	4,642	88,720	473	23,421	527	13,050	616	8,143	615	9,526	482	7,031
2	2,841	35,579	366	9,741	363	5,359	422	3,738	387	3,865	193	1,536
3	2,771	29,093	353	8,070	359	4,567	393	2,900	350	2,361	183	1,122
令和3年1月	109	1,111	17	336	20	232	13	100	12	65	7	56
2	138	1,218	12	166	20	226	23	210	17	89	9	59
3	293	3,161	39	951	37	465	45	343	39	272	16	72
4	266	2,522	28	618	37	513	37	231	29	178	21	124
5	251	2,556	32	633	31	391	38	285	30	208	19	98
6	301	3,254	35	762	42	610	46	351	38	254	13	88
7	362	3,935	49	1,263	40	512	48	365	43	302	22	131
8	95	1,054	15	383	12	116	17	134	12	59	3	27
9	—	—	—	—	—	—	—	—	—	—	—	—
10	316	3,379	40	849	44	626	38	257	43	301	24	142
11	321	3,255	38	846	35	405	49	351	43	316	29	203
12	319	3,648	48	1,263	41	471	39	273	44	317	20	122

注) 第1V室は、ボランティアセンターの事務室としているため、利用件数及び利用人数は算出しておりません。

(単位：千円)

介護扶助		医療扶助		出産扶助		生業扶助		葬祭扶助	
延人員	扶助額	延人員	扶助額	延人員	扶助額	延人員	扶助額	延人員	扶助額
10,339	287,810	42,737	3,680,220	14	5,257	1,536	24,786	96	15,018
11,038	311,914	43,516	3,695,221	9	3,886	1,421	20,867	96	16,017
11,747	326,641	44,134	3,840,513	10	2,973	1,162	15,382	111	17,964
11,892	319,656	43,187	3,863,610	19	6,492	1,210	15,786	103	17,379
12,113	290,709	46,000	3,885,521	16	6,543	1,259	15,773	58	19,758

資料：生活福祉課

各年度3月31日現在

長者山荘		常 澄		ふれしあ		あじさい	
60歳未満	60歳以上	60歳未満	60歳以上	60歳未満	60歳以上	60歳未満	60歳以上
149	12,704	12	9,621	31	16,286	146	16,385
58	12,133	11	9,420	7	16,983	79	17,260
11	8,471	25	8,478	7	15,182	28	15,364
3	2,504	13	2,504	2	4,400	7	4,945
1	4,212	37	4,462	4	7,337	18	7,321

資料：高齢福祉課

実技研修室		調理実習室		録音室		第2V室		第3V室		相談室1		相談室2	
利用件数	利用人数	利用件数	利用人数	利用件数	利用人数	利用件数	利用人数	利用件数	利用人数	利用件数	利用人数	利用件数	利用人数
399	6,413	312	4,774	235	986	446	6,789	438	3,884	1	10	51	176
366	5,907	327	5,156	226	1,143	459	7,542	437	4,215	-	-	51	189
387	9,345	345	5,450	233	1,179	456	7,380	459	4,016	-	-	49	179
164	2,304	159	1,827	142	599	328	4,299	291	2,187	-	-	37	124
207	1,488	132	1,405	130	472	353	4,737	270	1,849	3	7	38	107
8	54	4	44	6	24	11	136	9	56	-	-	2	8
10	67	6	46	6	28	15	201	18	119	-	-	2	7
20	151	15	144	8	24	37	463	33	266	-	-	4	10
23	152	10	74	16	59	34	379	27	183	-	-	4	11
14	96	13	144	17	79	29	458	24	152	-	-	4	12
23	178	16	180	13	50	42	566	29	202	-	-	4	13
28	223	19	226	25	74	48	596	34	223	2	6	4	6
8	51	3	35	3	13	14	208	5	22	1	1	2	5
-	-	-	-	-	-	-	-	-	-	-	-	-	-
26	166	9	107	16	48	42	671	30	197	-	-	4	15
24	164	15	178	10	38	42	537	32	207	-	-	4	10
23	186	22	227	10	35	39	522	29	222	-	-	4	10

資料：福祉総務課

82 子育て支援・多世代交流センターの利用状況

年 別	大町子育て支援・多世代交流センター (わんぱーく・みと)			本町子育て支援・多世代交流センター (はみんぐぱーく・みと)		
	新規登録者数	利用者	一時預り	新規登録者数	利用者	一時預り
平成29年	3,730	41,924	1,217	3,539	44,998	2,096
30	3,362	42,709	1,342	3,520	46,734	2,076
令和元年	2,784	36,479	1,301	2,730	41,007	1,892
2	513	5,377	999	492	7,543	1,300
3	970	7,190	809	801	8,705	1,448

資料：こども政策課

83 保育所（園）の状況

各年4月1日現在（単位：人）

年 別	保育所 (園)数	職員数				定員	園児数				
		総 数	所(園)長	保育士	その他		総 数	3歳未満	3歳児	4歳児	5歳児
平成29年	50	1,253	50	953	250	4,680	4,377	1,758	856	872	891
30	53	1,294	53	970	271	4,911	4,622	1,926	907	915	874
31	56	1,392	55	1,023	314	5,215	4,768	1,929	977	931	931
令和2年	56	1,395	55	1,024	316	5,245	4,911	2,000	995	990	926
3	58	1,452	57	1,057	338	5,365	5,025	1,972	1,048	1,010	995
市 立	11	223	11	172	40	870	701	235	148	148	170
民 間	47	1,229	46	885	298	4,495	4,324	1,737	900	862	825

注) 職員数には臨時職員を含みます。

資料：幼児保育課

84 児童手当(特例給付含)の支給状況

(単位：人, 円)

年度別	支給対象児童数	支 給 総 額
平成29年度	397,004	4,282,342,000
30	392,580	4,225,828,000
令和元年度	387,424	4,146,685,000
2	381,454	4,063,785,000
3	372,479	3,960,065,000

資料：こども政策課

注) 支給対象児童数は、1か月ごとに集計した値を、年度ごとに合計したものです。

85 児童扶養手当の支給状況

年 度 別	生別母子世帯		死 別 母子世帯	未 婚 の 母子世帯	障 害 者 世 帯	遺 棄 世 帯	保 護 命 令	生別父子世帯	
	離婚	その他						離婚	その他
平成29年度	1,910	1	17	281	11	5	2	100	-
30	1,851	-	15	270	12	3	3	96	-
令和元年度	1,855	-	12	266	11	3	2	86	-
2	1,740	-	11	292	10	4	1	74	-
3	1,617	-	11	287	9	3	3	70	-

86 女性相談の状況（経路別受付状況）

（単位：件）

年度別	本人自身	警察関係	法務関係	他の婦人 相談所	福祉 事務所	他の 相談機関	縁故者・ 知人等	その他	計
平成29年度	1,084	17	6	120	96	37	51	242	1,653
30	1,194	27	-	69	82	16	23	280	1,691
令和元年度	1,065	32	5	120	148	67	26	395	1,858
2	1,440	33	1	120	124	84	53	472	2,327
3	1,336	3	1	45	42	25	13	111	1,576

資料：子育て支援課

87 家庭児童相談の状況

（単位：件）

年度別	養護（児童 虐待以外）	児童虐待	保 健	障 害	非 行	育 成	そ の 他	計
平成29年度	7,438	1,730	13	220	20	1,682	105	11,208
30	7,033	3,228	2	102	-	1,167	109	11,641
令和元年度	9,548	2,838	-	67	-	912	147	13,512
2	11,683	2,373	4	55	-	1,230	155	15,500
3	11,228	3,062	1	17	-	820	10	15,138

資料：子育て支援課

（単位：世帯）

死 別 父子世帯	未 婚 の 父子世帯	障 害 者 世 帯	遺 棄 世 帯	そ の 他 世 帯	計
10	2	1	-	92	2,432
12	2	2	-	90	2,356
10	2	1	-	90	2,338
7	3	1	-	78	2,221
5	3	-	-	77	2,085

資料：こども政策課

88 拠出制国民年金適用状況

各年度3月31日現在

年度別	被保険者数	1号被保険者数	任意加入者数	3号被保険者数
平成29年度	53,845	33,213	406	20,226
30	52,639	32,458	426	19,755
令和元年度	51,105	31,647	388	19,070
2	50,040	31,254	386	18,400
3	49,049	30,917	387	17,745

資料：国保年金課

89 拠出年金受給権者数

各年度3月31日現在

年度別	総数	老齡	通算老齡	老齡基礎	障害基礎	障害	遺族基礎	母子	遺児	寡婦
平成29年度	64,545	1,088	876	61,554	826	41	125	-	-	35
30	65,679	891	741	62,995	851	40	128	-	-	33
令和元年度	66,686	718	610	64,288	867	35	131	-	-	37
2	60,121	557	510	57,948	884	33	146	-	-	43
3	60,622	449	403	58,648	922	32	126	-	-	42

資料：国保年金課

91 国民健康保険加入状況

年度別	総数		国民健康保険		
	世帯	人口	世帯	被保険者(A)	退 本人
平成29年度	120,088	269,925	38,542	62,300	390
30	121,377	269,596	37,194	59,120	75
令和元年度	122,633	269,015	36,376	56,843	-
2	124,127	268,869	36,177	55,893	-
3	124,358	269,654	35,493	54,063	-

90 福祉年金受給権者数

各年度3月31日現在

年度別	総数	老 齡	障 害 基 礎	母 子	準 母 子
平成29年度	2,631	-	2,631	-	-
30	2,656	-	2,656	-	-
令和元年度	2,696	-	2,696	-	-
2	2,757	-	2,757	-	-
3	2,837	-	2,837	-	-

資料：国保年金課

各年度3月31日現在（単位：戸，人）

		加 入 割 合（％）		
職 被 保 険 者 等		世 帯	被 保 険 者	(B)／(A)
扶 養	計 (B)			
74	464	32.1	23.1	0.7
4	79	30.6	21.9	0.1
-	-	29.7	21.1	-
-	-	29.1	20.8	-
-	-	28.5	20.0	-

資料：国保年金課

92 国民健康保険の医療費の給付状況

(1) 一般分

年 度 別	受診件数		受診日数 (日)	療 養 諸 費		
	(件)	受診率 (%)		費 用 額	1 件当たり 費用額(円)	1 人当たり 費用額(円)
平成29年度	972,795	1,536.316	1,144,949	18,765,297	19,290	296,357
30	952,791	1,562.824	1,104,915	18,517,975	19,436	303,743
令和元年度	921,839	1,589.049	1,061,509	18,555,884	20,129	319,863
2	838,860	1,482.792	961,884	17,747,991	21,157	313,718
3	845,461	1,529.222	983,252	18,315,530	21,663	331,281

注) 1 受診率＝受診件数÷被保険者数×100

2 療養の給付費のその他には、調剤、食事・生活療養費、訪問看護療養費を含みます。

(2) 退職者分

年 度 別	受診件数		受診日数 (日)	療 養 諸 費		
	(件)	受診率 (%)		費 用 額	1 件当たり 費用額(円)	1 人当たり 費用額(円)
平成29年度	13,180	1,869.504	15,413	278,686	21,145	395,300
30	5,612	2,004.286	6,291	111,631	19,892	398,683
令和元年度	963	2,469.231	1,134	18,980	19,710	458,674
2	6	0.000	2	43	7,115	-
3	△33	0.000	△28	△407	-	-

注) 1 受診率＝受診件数÷被保険者数×100

2 療養の給付費のその他には、調剤、食事・生活療養費、訪問看護療養費を含みます。

93 後期高齢者の医療費の給付状況

年 度 別	受診件数		受診日数 (日)	療 養 諸 費		
	(件)	受診率 (%)		費 用 額	1 件当たり 費用額(円)	1 人当たり 費用額(円)
平成29年度	1,057,742	3,024.539	1,568,714	29,472,174	27,863	842,736
30	1,087,652	3,017.399	1,593,455	29,862,866	27,456	828,465
令和元年度	1,114,245	3,038.325	1,592,897	30,644,744	27,503	835,621
2	1,054,299	2,862.998	1,471,374	29,858,518	28,321	810,822
3	1,083,387	2,877	1,511,114	31,164,341	28,766	827,474

注) 1 受診率＝受診件数÷被保険者数×100

2 療養の給付費のその他は、調剤、食事・生活療養費、訪問看護療養費です。

3 療養の給付費の計（現物給付分）は、高額療養費を除きます。

4 統計表の数字は、表章単位未満を四捨五入しているため、内訳を足し上げても必ずしも合計とは一致しません。

(単位：千円)

療養の給付費				療養費	保険者負担額
計	一般診療	歯科診療	その他		
18,602,607	12,947,910	1,374,724	4,279,973	162,689	13,636,782
18,379,397	12,954,243	1,375,759	4,049,395	138,578	13,476,138
18,420,474	13,042,561	1,312,187	4,065,726	135,410	13,527,839
17,633,204	12,397,714	1,250,065	3,985,425	114,787	13,016,824
18,203,992	12,856,054	1,297,192	4,050,746	111,537	13,438,358

資料：国保年金課

(単位：千円)

療養の給付費				療養費	保険者負担額
計	一般診療	歯科診療	その他		
276,502	190,641	21,279	64,582	2,185	194,532
110,800	78,643	7,890	24,267	832	77,860
18,582	13,642	1,595	3,345	398	13,192
33	5	△4	32	10	57
△382	△176	△83	△123	△26	△285

資料：国保年金課

各年度3月31日現在 (単位：千円)

療養の給付費				医療費
計	一般診療	歯科診療	その他	
29,238,299	21,640,221	1,017,481	6,580,597	233,876
29,647,265	22,065,286	1,088,373	6,493,606	215,601
30,425,119	22,596,903	1,135,695	6,692,521	219,626
29,668,607	22,024,244	1,079,863	6,564,500	189,911
30,967,563	23,106,152	1,178,252	6,683,159	196,778

資料：茨城県後期高齢者医療広域連合

94 国民健康保険税の状況（現年度課税分）

(1) 一般分

(単位：千円)

年度別	調定額	被保険者 1世帯当たり（円）	被保険者 1人当たり（円）	収納額
平成29年度	6,137,978	156,123	96,936	5,433,267
30	5,968,693	156,118	97,902	5,330,538
令和元年度	5,684,889	154,259	97,995	5,102,086
2	5,574,320	152,897	98,533	5,045,614
3	5,394,600	149,862	97,574	4,933,711

資料：国保年金課

(2) 退職分

(単位：千円)

年度別	調定額	被保険者 1世帯当たり（円）	被保険者 1人当たり（円）	収納額
平成29年度	72,984	126,270	103,524	70,341
30	28,174	114,528	100,621	26,440
令和元年度	5,829	153,397	149,464	5,742
2	-	-	-	-
3	-	-	-	-

資料：国保年金課

95 後期高齢者医療の被保険者数及び医療費の給付状況

各年度3月31日現在

年度別	受給者数 (3月31日現在 被保険者数)	受診件数	受診率(%)	総支給額(千円)	1人当たり支給額(円)
平成29年度	34,972	1,057,742	3,024.539	27,099,593	774,894.001
30	36,046	1,087,652	3,017.399	27,334,475	758,322.017
令和元年度	36,673	1,114,245	3,038.325	28,080,289	765,693.811
2	36,825	1,054,299	2,862.998	27,426,450	744,778.016
3	37,662	1,083,387	2,877	28,654,921	760,844

資料：茨城県後期高齢者医療広域連合

96 医療福祉費の助成状況

(1) 妊産婦

各年度3月31日現在

年度別	受給者数	受診件数	受診率(%)	助成額(千円)	1人当たり助成額(円)
平成29年度	1,656	12,781	771.800	113,998	68,839
30	1,570	12,999	827.962	107,318	68,355
令和元年度	1,468	12,343	840.804	105,492	71,861
2	1,384	11,493	830.419	97,477	70,431
3	1,411	11,727	831.113	100,268	71,062

注) 受給者数は月平均です。

資料：国保年金課

(2) 小児(高校生相当まで)

各年度3月31日現在

年度別	受給者数	受診件数	受診率(%)	助成額(千円)	1人当たり助成額(円)
平成29年度	32,629	386,202	1,183.616	606,662	18,593
30	33,785	386,721	1,144.653	603,830	17,873
令和元年度	37,886	395,204	1,043.140	634,657	16,752
2	38,968	333,237	855.156	588,722	15,108
3	39,319	392,427	998.059	709,803	18,052

注) 1 受給者数は月平均です。

資料：国保年金課

2 平成26年度からは、対象が乳児から中学校3年生まで(中学生は入院のみ)となります。

3 平成28年度からは、対象が乳児から中学校3年生までとなります。

4 平成30年度(平成30年10月)からは、対象が乳児から高校生相当(入院のみ)となります。

5 令和2年度(令和2年10月)からは、対象が乳児から高校生相当となります。

(3) 母子家庭の母子

各年度3月31日現在

年度別	受給者数	受診件数	受診率(%)	助成額(千円)	1人当たり助成額(円)
平成29年度	3,938	47,804	1,213.916	136,532	34,670
30	3,891	49,555	1,273.580	137,926	35,447
令和元年度	3,838	50,147	1,306.592	150,669	39,257
2	3,750	45,473	1,213.613	137,898	36,773
3	3,594	46,874	1,304.229	140,738	39,159

注) 受給者数は月平均です。

資料：国保年金課

(4) 父子家庭の父子

各年度3月31日現在

年度別	受給者数	受診件数	受診率(%)	助成額(千円)	1人当たり助成額(円)
平成29年度	276	2,733	900.217	11,111	40,257
30	293	2,848	972.014	9,879	33,717
令和元年度	280	2,686	959.286	11,933	42,618
2	263	2,342	890.494	8,702	33,087
3	226	2,221	982.743	9,051	40,049

注) 受給者数は月平均です。

資料：国保年金課

(5) 重度心身障害者

各年度3月31日現在

年度別	受給者数	受診件数	受診率(%)	助成額(千円)	1人当たり助成額(円)
平成29年度	1,966	48,926	2,488.606	412,209	209,669
30	1,932	49,352	2,554.451	417,462	216,078
令和元年度	1,961	50,941	2,597.705	430,096	219,325
2	1,957	47,378	2,420.950	402,496	205,670
3	1,963	49,033	2,497.860	408,246	207,970

注) 受給者数は月平均です。

資料：国保年金課

(6) 65歳以上重度心身障害者

各年度3月31日現在

年度別	受給者数	受診件数	受診率(%)	助成額(千円)	1人当たり助成額(円)
平成29年度	2,551	78,003	3,057.742	290,554	113,898
30	2,520	77,872	3,090.159	293,778	116,579
令和元年度	2,528	79,282	3,136.155	294,480	116,487
2	2,583	76,755	2,971.545	283,620	109,803
3	2,617	80,786	3,086.970	295,696	112,990

注) 受給者数は月平均です。

資料：国保年金課

97 障害者手帳交付状況

各年度3月31日現在

年度別	身体障害者手帳						療育手帳	精神障害者 保健福祉手帳
	総数	肢不 自由	視覚障害	聴覚・ 平衡 機能障害	音声・言語・ そしゃく 機能障害	内部障害	知的障害	精神障害
平成29年度	8,118	4,044	591	669	65	2,749	2,226	2,039
30	8,362	4,064	612	685	68	2,933	2,317	2,089
令和元年度	8,596	4,069	626	710	70	3,121	2,396	2,290
2	8,374	4,012	651	722	73	2,916	2,475	2,405
3	8,492	4,023	661	722	73	3,013	2,551	2,603

資料：障害福祉課

10 保 健 衛 生

98 医療関係施設数・病床数

年 別	病 院									
	計		一 般		精 神		結 核		感染症（伝染）	
	数	病床数	数	病床数	数	病床数	数	病床数	数	病床数
平成29年	26	3,455	25	3,237	1	208	-	-	①	10
30	26	3,410	25	3,192	1	208	-	-	①	10
令和元年	25	3,325	24	3,137	1	178	-	-	①	10
2	25	3,325	24	3,137	1	178	-	-	①	10
3	25	3,266	24	3,078	1	178	-	-	①	10

注) 1 ①は、一般病院のうち結核病床及び感染症病床を有している病院の再掲です。

2 療養病床は、一般病床に含まれます。

99 医療業務関係者数

各年12月31日現在

年 別	総 数	医 師	歯科医師	薬剤師	保健師	助産師	看護師	准看護師	歯 科 衛生士	歯 科 技工士
平成24年	5,751	665	215	709	106	92	2,640	938	306	80
26	5,854	659	226	732	105	106	2,778	875	294	79
28	5,292	694	219	576	105	115	2,380	782	333	88
30	5,973	687	222	588	107	119	3,083	736	353	78
令和2年	6,396	750	230	614	130	116	3,303	787	381	85

資料：県保健政策課，医療人材課

注) 医師，歯科医師，薬剤師は勤務地における数であり，それ以外は業務従事者届出によるものです。（隔年調査）

100 感染症（1類～3類）及び食中毒発生状況

（単位：人）

年度別	感染症の予防及び感染症の患者に対する医療に関する法律										食 品 衛生法	
	1 類 感染症	2 類 感 染 症				3 類 感 染 症						食 中 毒
		急性灰 白髄炎	結核	ジフテ リア	重症急性 呼吸器症候群	コレラ	細菌性 赤痢	腸管出血性 大腸菌感染症	腸チフス	パ チ フ ス		
平成29年度	-	-	27(8)	-	-	-	-	11	-	-	18	
30	-	-	27(21)	-	-	-	-	13	-	-	66	
令和元年度	-	-	26(44)	-	-	-	-	8	-	-	7	
2	-	-	19(17)	-	-	-	-	5	-	-	2	
3	-	-	23(10)	-	-	-	-	7	-	-	1	

資料：保健予防課，保健衛生課

注) 1 「1類感染症」の疾患の内訳（感染症法の一部改正（平成15年11月5日施行）により疾患の追加あり）は，エボラ出血熱，クリミア・コンゴ出血熱，ペスト，マールブルグ病，ラッサ熱，重症急性呼吸器症候群（SARS）及び痘そう（天然痘）の7つです。

2 「食中毒」は発生地で計上した値です。

3 感染症法については3月31日現在，食品衛生法については12月31日現在です。

4 結核の（ ）は潜在性結核感染症です。

各年3月31日現在

一 般 診 療 所				病 床 数	歯 科 診 療 所	助 産 所	施 術 所	歯 科 技 工 所
数	有 床 診 療 所	無 床 診 療 所						
	240	18		222	224	174	7	276
248	17	231	212	175	7	289	55	
245	17	228	212	171	6	290	57	
249	16	233	219	171	6	327	57	
250	15	235	199	169	7	254	56	

資料：保健総務課

101 死因別死亡順位

順 位	令 和 2 年			順 位	令 和 3 年		
	死 因 別	死亡数	割 合		死 因 別	死亡数	割 合
	総 数	2,961	100.0		総 数	2,963	100.0
1	悪 性 新 生 物	831	28.1	1	悪 性 新 生 物	796	26.9
2	心 疾 患	395	13.3	2	心 疾 患	439	14.8
3	脳 血 管 疾 患	303	10.2	3	脳 血 管 疾 患	291	9.8
4	老 衰	294	9.9	4	老 衰	287	9.7
5	肺 炎	202	6.8	5	肺 炎	195	6.6
6	不 慮 の 事 故	75	2.5	6	不 慮 の 事 故	68	2.3
7	腎 不 全	64	2.2	7	大 動 脈 瘤 及 び 解 離	51	1.7
8	大 動 脈 瘤 及 び 解 離	46	1.6	8	腎 不 全	50	1.7
9	自 殺	42	1.4	9	自 殺	40	1.3
10	肝 疾 患	38	1.3	10	肝 疾 患	29	1.0
	そ の 他 の 死 因	671	22.7		そ の 他 の 死 因	717	24.2

注) 総数には不詳を含みます。

資料：厚生労働省 「人口動態統計」

102 感染症予防状況

(単位：人)

年 度 別	胸部エックス線検査 (結核定期健康診断 (65歳以上))
平成29年度	12,439
30	12,589
令和元年度	12,746
2	8,470
3	9,060

資料：保健予防課

103 予防接種実施状況

(1) 定期接種

(単位：人)

年度別	ヒブ	小児肺炎球菌	B C G	4種混合	3種混合	ポリオ (不活化ワクチン)	2種混合	水痘	B型肝炎
平成29年度	9,711	9,725	2,373	9,684	-	119	1,690	4,479	7,247
30	8,970	8,969	2,263	9,323	-	39	1,864	4,582	6,673
令和元年度	8,393	8,638	2,153	8,809	-	4	1,796	4,349	6,402
2	8,503	8,286	2,089	8,490	-	2	2,110	4,424	6,158
3	7,782	7,793	1,941	7,847	-	3	1,718	3,822	5,763

年度別	麻しん 風しん混合	麻しん	風しん	風しん (第5期)	日本脳炎	子宮 頸がん	インフルエンザ 65歳以上	高齢者 肺炎球菌	ロタウイルス
平成29年度	4,669	-	-	-	9,196	6	35,908	4,655	-
30	4,573	-	-	-	10,469	19	37,174	3,996	-
令和元年度	4,444	-	-	502	10,141	44	39,771	1,852	-
2	4,247	-	-	832	10,319	456	48,415	2,529	1,847
3	4,216	-	-	534	5,379	1,092	43,140	2,170	4,403

注) 風しん予防接種(第5期)は、昭和37年4月2日から昭和54年4月1日の間に生まれた男性のうち、抗体検査の結果、抗体価が十分でないと認められた場合、対象となります。

資料：保健予防課

(2) 任意接種

(単位：人)

年度別	おたふく ぜか	水痘	小児イン フルエンザ	高齢者 肺炎球菌	成人 の風	B型肝炎	ロタウイルス
平成29年度	2,329	-	38,931	564	110	82	-
30	2,408	-	40,270	-	456	-	2,962
令和元年度	2,245	-	41,670	-	167	-	3,814
2	2,241	-	43,242	-	110	-	2,365
3	1,885	-	35,282	-	48	-	-

- 注) 1 高齢者肺炎球菌予防接種の任意接種は、平成29年度で終了となりました。資料：保健予防課
 2 平成28年10月から、B型肝炎の予防接種が定期接種になりました。
 3 平成28年度から、小児インフルエンザの予防接種の対象年齢を、「1歳以上13歳未満」から「1歳以上中学校3年生まで」に変更しました。
 令和2年度から、小児インフルエンザの予防接種の対象に「高校3年生年齢相当」の方を追加しました。
 4 令和2年10月から、ロタウイルスの予防接種が定期接種になりました。

104 休日・夜間緊急診療所利用状況

(1) 休日診療

(単位：人)

年度別	総数	内科	小児科	外科	歯科	市内	市外	二次病院 移送
平成29年度	7,755	2,789	3,768	731	467	5,565	2,190	126
30	7,689	2,774	3,528	768	619	5,547	2,142	109
令和元年度	7,535	2,689	3,200	988	658	5,313	2,222	159
2	2,432	876	633	608	315	1,770	662	81
3	3,433	1,149	1,224	679	381	2,449	984	85

注) 二次病院移送には、歯科を含めません。

資料：保健総務課

(2) 夜間診療

(単位：人)

年度別	総数	内科	小児科	市内	市外	二次病院 移送
平成29年度	8,376	3,426	4,950	5,750	2,626	178
30	8,566	3,835	4,731	5,766	2,800	202
令和元年度	7,911	3,453	4,458	5,264	2,647	159
2	2,380	1,287	1,093	1,569	811	97
3	3,551	1,763	1,788	2,313	1,238	126

資料：保健総務課

105 ごみ処理状況

(単位：t)

区分	搬入量					処理量			集団資源 物回収
	総数	燃えるごみ	燃えないごみ	資源物等	粗大ごみ	総数	焼却	資源化	
平成29年	91,756	84,448	3,906	3,402	-	94,763	90,225	4,538	4,249
30	91,484	84,276	3,889	3,319	-	95,214	90,619	4,595	3,787
令和元年	92,632	85,510	3,847	3,275	-	89,357	84,739	4,618	3,363
2	92,726	84,777	3,596	4,073	280	91,408	86,732	4,676	2,947
3	93,612	85,471	3,363	4,441	337	93,776	88,876	4,900	2,570
令和3年1月	7,048	6,392	258	375	23	8,086	7,710	376	200
2	6,551	5,931	252	338	30	4,915	4,516	399	240
3	7,843	7,204	265	336	38	8,248	7,819	429	200
4	8,057	7,304	317	405	31	6,712	6,319	393	267
5	8,136	7,433	292	384	27	9,275	8,842	433	214
6	8,238	7,590	255	365	28	7,219	6,817	402	204
7	8,337	7,684	255	369	29	8,864	8,462	402	211
8	8,354	7,656	268	404	26	8,813	8,391	422	188
9	7,666	6,971	275	391	29	8,593	8,176	417	218
10	7,538	6,867	285	362	24	9,659	9,271	388	201
11	7,930	7,308	270	328	24	5,576	5,178	398	202
12	7,914	7,131	371	384	28	7,816	7,375	441	225

注 1 搬入量及び処理量について、令和2年3月分までは水戸市小吹清掃工場、

資料：清掃事務所

令和2年4月分以降は水戸市清掃工場「えこみっと」の状況を示します。

2 令和2年4月から処理区域及び分別区分を変更したため、集計項目を変更しています。

3 搬入量及び処理量には、集団資源物回収量の一部を含みます。

106 し尿処理状況

(旧水戸地区)

(単位：kl)

年 月	処 理 量		
	総 数	し 尿	浄化槽汚泥
平成29年	30,721.7	6,030.6	24,691.1
30	29,891.2	5,643.3	24,247.9
令和元年	29,559.0	5,267.7	24,291.3
2	29,599.9	5,089.4	24,470.5
3	29,768.2	4,704.9	25,063.3
令和3年1月	1,990.8	357.0	1,633.8
2	2,245.8	388.2	1,857.6
3	2,704.3	413.8	2,290.5
4	3,030.0	439.0	2,591.0
5	2,321.0	369.0	1,952.0
6	2,815.7	379.1	2,436.6
7	2,520.8	396.2	2,124.6
8	2,385.4	394.8	1,990.6
9	2,357.4	385.8	1,971.6
10	2,381.5	377.3	2,004.2
11	2,423.6	378.1	2,045.5
12	2,591.9	426.6	2,165.3

資料：衛生事業課

(旧常澄地区)

(単位：kl)

年 月	処 理 量		
	総 数	し 尿	浄化槽汚泥
平成29年	3,873	638	3,235
30	4,098	588	3,510
令和元年	3,883	633	3,251
2	3,847	587	3,261
3	3,758.5	429.2	3,329.3
令和3年1月	279.5	34.3	245.2
2	293.6	39.9	253.7
3	334.7	34.7	300.0
4	328.6	47.7	280.9
5	261.1	39.0	222.1
6	404.4	29.0	375.4
7	297.0	30.0	267.0
8	302.5	35.0	267.5
9	276.3	28.7	247.6
10	350.5	32.0	318.5
11	254.2	30.7	223.5
12	376.1	48.2	327.9

資料：大洗、鉾田、水戸環境組合

(旧内原地区)

(単位：kl)

年 月	処 理 量		
	総 数	し 尿	浄化槽汚泥
平成29年	4,211.7	781.3	3,430.4
30	5,206.8	693.7	4,513.1
令和元年	4,955.3	638.4	4,316.9
2	4,219.5	632.4	3,587.1
3	4,113.0	557.8	3,555.2
令和3年1月	283.0	31.5	251.5
2	336.3	47.1	289.2
3	406.7	47.4	359.3
4	384.4	50.9	333.5
5	382.1	43.5	338.6
6	312.2	49.6	262.6
7	350.3	39.8	310.5
8	331.9	59.6	272.3
9	288.5	40.1	248.4
10	358.7	46.2	312.5
11	309.4	39.9	269.5
12	369.5	62.2	307.3

資料：茨城地方広域環境事務組合

107 火葬場使用状況

(単位：件)

年 月	死 体		
	計	市 内 居 住	市 外 居 住
平成29年	2,725	2,535	190
30	2,760	2,576	184
令和元年	2,881	2,676	205
2	2,915	2,737	178
3	2,837	2,685	152
令和3年1月	249	242	7
2	242	239	3
3	234	221	13
4	234	219	15
5	235	222	13
6	234	223	11
7	202	189	13
8	236	220	16
9	227	211	16
10	234	216	18
11	246	232	14
12	264	251	13

資料：衛生事業課

108 公害苦情処理件数

(単位：件)

年 度 別	総 数	大気汚染	悪 臭	水質汚濁	土壌汚染	騒 音	振 動	そ の 他
平成29年度	78	7	21	6	-	44	-	-
30	85	6	30	7	-	38	1	3
令和元年度	70	8	20	16	1	24	-	1
2	104	10	30	13	-	49	2	-
3	85	8	19	8	-	49	1	-

資料：環境保全課

11 治 安

109 民事事件件数

令和3年1月～令和3年12月（単位：件）

事件の種類	新受	既済	未済
水戸地方裁判所本庁 総数	3,684	3,929	2,108
訴訟	664	688	584
民事執行事件	1,947	1,986	1,205
破産・再生・会社更生	463	484	236
調停	6	7	4
その他の	604	764	79
水戸簡易裁判所 総数	2,040	2,092	220
訴訟	628	666	177
支払督促	803	804	1
調停	116	121	41
その他の	493	501	1

注) 1 数値は、速報値です。

資料：水戸地方裁判所

2 未済は、令和3年12月31日現在の件数です。

110 刑事事件件数

令和3年1月～令和3年12月（単位：件）

事件の種類	新受	既済	未済
水戸地方裁判所本庁 総数	2,210	2,257	205
訴訟	574	619	194
その他の	1,636	1,638	11
水戸簡易裁判所 総数	3,031	3,020	92
訴訟	4	7	-
略式事件	978	963	92
その他の	2,049	2,050	-

注) 1 数値は、速報値です。

資料：水戸地方裁判所

2 未済は、令和3年12月31日現在の件数です。

111 家事審判事件件数

(単位：件)

年 別	新 受			既 済			未 済		
	審判事件 総 数	別表第一 審判事件	別表第二 審判事件	審判事件 総 数	別表第一 審判事件	別表第二 審判事件	審判事件 総 数	別表第一 審判事件	別表第二 審判事件
水戸家庭裁判所本庁									
平成29年	5,744	5,614	130	5,657	5,559	98	368	301	67
30	5,391	5,285	106	5,480	5,341	139	279	245	34
令和元年	5,904	5,777	127	5,778	5,694	84	405	328	77
2	5,745	5,602	143	5,766	5,644	122	384	286	98
3	5,986	5,855	131	5,850	5,718	132	520	423	97

資料：水戸家庭裁判所

- 注) 1 「別表第一事件」とは、子の氏の変更許可、相続放棄、名の変更の許可、後見人の選任、養子縁組の許可などです。
 2 「別表第二事件」とは、親権者の変更、養育料の請求、婚姻費用の分担、遺産分割などです。

112 家事調停事件件数

(単位：件)

年 別	新 受			既 済			未 済		
	調停事件 総 数	別表第二 以外調停	別表第二 調停事件	調停事件 総 数	別表第二 以外調停	別表第二 調停事件	調停事件 総 数	別表第二 以外調停	別表第二 調停事件
水戸家庭裁判所本庁									
平成29年	927	415	512	931	432	499	332	136	196
30	881	403	478	861	393	468	352	146	206
令和元年	948	397	551	881	389	492	419	154	265
2	850	330	520	807	330	477	462	154	308
3	841	333	508	905	354	551	398	133	265

資料：水戸家庭裁判所

- 注) 1 「別表第二調停事件」とは、親権者の変更、養育料の請求、婚姻費用の分担、遺産分割などです。
 2 「別表第二以外調停」とは、「別表第二調停事件以外の一般調停事件」のことです。

113 少年保護事件人員

(単位：人)

年 別	新 受			既 済			未 済		
	総 数	一般保護	道路交通	総 数	一般保護	道路交通	総 数	一般保護	道路交通
水戸家庭裁判所本庁									
平成29年	578	491	87	577	487	90	82	70	12
30	447	376	71	479	406	73	50	40	10
令和元年	338	266	72	347	268	79	41	38	3
2	334	266	68	327	259	68	48	45	3
3	293	209	84	292	220	72	49	34	15

資料：水戸家庭裁判所

114 刑法犯罪の発生と検挙状況

(単位：件)

年 別	総 数	凶悪犯	発 生 件 数				その他
			盗 犯	粗暴犯	知能犯	風俗犯	
平成29年	3,682	16	2,899	202	116	33	416
30	3,235	19	2,495	189	89	30	413
令和元年	2,419	18	1,916	104	82	8	291
2	2,011	13	1,561	88	72	21	256
3	1,764	9	1,314	110	86	8	237
検 挙 件 数							
平成29年	1,122	15	802	143	26	14	122
30	1,073	14	772	145	39	30	73
令和元年	730	16	543	73	34	4	60
2	928	13	728	68	44	16	59
3	610	3	434	97	31	3	42

注) 水戸警察署管内(水戸市・茨城町・大洗町)の件数です。

資料：水戸警察署

115 交通事故発生状況(人身事故)

(単位：件、人)

年 月	件 数	前 年		死 者	前 年		負傷者	前 年	
		前 年	増 減		前 年	増 減		前 年	増 減
平成29年	1,265	1,342	△77	5	13	△8	1,580	1,667	△87
30	1,073	1,265	△192	6	5	1	1,337	1,580	△243
令和元年	929	1,073	△144	8	6	2	1,162	1,337	△175
2	696	929	△233	5	8	△3	866	1,162	△296
3	653	696	△43	1	5	△4	809	866	△57
令和3年1月	63	75	△12	-	1	△1	79	103	△24
2	41	59	△18	-	-	-	49	76	△27
3	54	62	△8	-	-	-	67	77	△10
4	58	62	△4	-	1	△1	74	69	5
5	50	37	13	-	-	-	56	42	14
6	44	42	2	-	-	-	55	53	2
7	60	66	△6	-	-	-	70	82	△12
8	40	48	△8	-	1	△1	51	60	△9
9	50	60	△10	1	-	1	59	73	△14
10	56	69	△13	-	-	-	75	92	△17
11	62	56	6	-	-	-	77	65	12
12	75	60	15	-	2	△2	97	74	23

資料：生活安全課

116 交通事故発生状況（幼児・児童・生徒・青少年・高齢者が関係した事故）

（単位：件，人）

区 分	平成29年	平成30年	令和元年	令和2年	令和3年
幼・園児が関係した交通事故	45	45	24	23	19
死者数	－	1	－	－	－
負傷者数	16	24	18	17	10
小学生が関係した交通事故	54	39	32	28	28
死者数	－	－	－	－	－
負傷者数	52	29	25	28	25
中学生が関係した交通事故	25	27	26	23	13
死者数	－	－	－	－	－
負傷者数	21	20	22	20	12
高校生が関係した交通事故	77	70	55	46	46
死者数	－	－	1	－	－
負傷者数	67	69	48	45	40
青少年（16歳以上24歳以下）が関係した交通事故	385	334	291	204	204
死者数	－	－	3	1	－
負傷者数	235	187	166	128	117
高齢者（65歳以上）が関係した交通事故	392	329	313	218	198
死者数	4	1	2	3	1
負傷者数	207	156	164	95	103

資料：生活安全課

117 火災の発生状況及び損害額

年 月	火 災 件 数						焼 損 棟 数				
	計	建 物	林 野	車 両	船 舶	その他	計	全 焼	半 焼	部分焼	ぼ や
平成29年	85	47	2	7	－	29	76	17	2	21	36
30	71	45	5	4	－	17	74	19	6	18	31
令和元年	103	54	11	11	－	27	87	22	6	23	36
2	67	39	2	8	1	17	60	19	5	16	20
3	75	40	1	8	－	26	57	12	2	25	18
令和3年1月	11	5	－	2	－	4	9	4	－	－	5
2	12	4	1	－	－	7	4	－	－	3	1
3	8	3	－	2	－	3	3	1	－	2	－
4	3	2	－	－	－	1	2	－	－	－	2
5	4	3	－	－	－	1	3	1	－	2	－
6	6	4	－	－	－	2	4	－	－	2	2
7	3	1	－	1	－	1	1	－	－	－	1
8	9	5	－	2	－	2	5	－	－	5	－
9	5	3	－	－	－	2	4	－	1	1	2
10	8	5	－	－	－	3	8	2	1	2	3
11	2	2	－	－	－	－	6	1	－	3	2
12	4	3	－	1	－	－	8	3	－	5	－

118 火災の覚知別状況

年 別	総 数	専用電話	加入電話	警察電話	事後聞知	駆け付け	望 楼	その他
平成29年	85	71	1	－	10	2	－	1
30	71	65	1	－	4	－	－	1
令和元年	103	96	3	－	3	－	－	1
2	67	58	2	－	6	－	－	1
3	75	70	2	－	3	－	－	－

資料：消防局消防救助課

119 火災の時間別発生状況

年 別	総 数	0～3時	3～6時	6～9時	9～12時	12～15時	15～18時	18～21時	21～24時	出火時間不明
平成29年	85	6	11	6	20	18	6	10	8	－
30	71	5	5	8	10	9	18	10	6	－
令和元年	103	11	6	8	20	15	23	13	7	－
2	67	4	3	2	11	15	10	14	6	2
3	86	7	3	11	18	21	15	7	4	－

資料：消防局消防救助課

計	り 災 世 帯 数			り災人員	焼 損 面 積			死 傷 者		損害額 (千円)
	全 損	半 損	小 損		建物床面積 (㎡)	建物表面積 (㎡)	林野(a)	死者	傷者	
54	14	-	40	89	1,833	142	-	1	12	103,505
58	13	7	38	109	2,192	78	9	2	18	142,696
60	14	7	39	126	2,011	533	82	7	21	329,676
35	9	2	24	68	2,418	290	20	-	11	147,950
33	6	-	27	69	1,225	317	3	2	10	111,570
4	1	-	3	9	138	-	3	1	4	2,832
7	1	-	6	8	56	3	-	1	2	5,774
2	1	-	1	2	170	25	-	-	2	9,285
1	-	-	1	4	-	-	-	-	1	343
1	-	-	1	2	30	199	-	-	-	41,796
4	-	-	4	5	40	5	-	-	-	9,008
1	-	-	1	3	-	1	-	-	-	53
3	2	-	1	5	59	6	-	-	-	4,642
1	-	-	1	1	17	-	-	-	1	1,772
3	1	-	2	10	103	7	-	-	-	5,598
4	-	-	4	17	117	34	-	-	-	3,035
2	-	-	2	3	495	37	-	-	-	27,432

資料：消防局火災予防課

120 火災の原因別発生状況

年 別	総 数	たばこ	たき火	火遊び	こんろ	放 火 (疑いを含む)	ふろ・ かまど	ストーブ	その他	調査中 ・不明
平成29年	85	6	13	1	5	18	1	5	26	10
30	71	6	7	-	6	22	-	3	22	5
令和元年	103	6	18	1	7	24	1	1	35	10
2	67	4	9	-	8	11	-	1	27	7
3	75	6	15	1	3	14	-	-	24	12

資料：消防局火災予防課

121 消防水利

年 別	総 数	消 火 栓		防 火 水 槽		プー	池
		公 設	私 設	公設(40㎡以上)	私設(40㎡以上)		
平成29年	5,003	3,800	49	684	386	63	21
30	5,039	3,818	50	692	395	63	21
令和元年	5,082	3,832	50	709	407	63	21
2	5,222	3,984	52	725	383	57	21
3	5,252	3,995	52	742	385	57	21

資料：消防局消防救助課

122 消防体制

各年4月1日現在

年 別	消防署 (所)	消防職員	消防団 分団数	消 防 団 員	消 防 ポ ンプ 等 保 有 台 数						
					総 数	普 通 消防車	水槽付 消防車	はしご付 消防車	化 学 消防車	救急車	その他
平成29年	11	338	28	546	85	30	10	3	2	12	28
30	11	341	28	536	86	30	10	3	2	12	29
31	11	341	28	531	85	30	10	3	2	12	28
令和2年	11	342	28	522	85	29	11	3	2	12	28
3	11	341	28	526	85	29	11	3	2	12	28

資料：消防局消防総務課

123 救急出動状況

年 月	事 故 別 出 動 件 数												搬送 人員
	総数	火災	自然 災害	水難	交通	労働 災害	運動 競技	一般 負傷	加害	自損 行為	急病	その他	
平成29年	14,609	64	1	10	1,340	112	110	1,758	82	141	9,019	1,972	12,292
30	15,391	55	-	7	1,300	109	100	1,797	111	124	9,605	2,183	12,810
令和元年	15,843	68	5	5	1,154	121	134	1,993	70	161	9,952	2,180	13,229
2	13,893	48	-	11	929	114	66	1,878	84	144	8,799	1,820	11,660
3	14,127	62	-	7	939	113	67	1,846	62	154	9,064	1,813	11,856
令和3年1月	1,111	7	-	-	72	15	3	128	5	16	723	142	930
2	1,074	9	-	1	65	14	-	131	2	6	696	150	876
3	1,177	4	-	-	69	8	6	149	5	15	757	164	959
4	1,063	4	-	-	73	7	4	145	3	12	678	137	895
5	1,151	4	-	-	80	8	9	156	4	14	738	138	964
6	1,178	2	-	1	95	8	9	159	3	15	730	156	1,011
7	1,198	2	-	1	73	8	14	143	4	12	801	140	1,031
8	1,293	7	-	-	68	13	4	159	5	9	866	162	1,060
9	1,056	7	-	2	63	6	3	139	8	16	667	145	897
10	1,267	9	-	-	86	7	4	187	5	18	812	139	1,078
11	1,245	4	-	-	86	11	10	184	9	9	780	152	1,070
12	1,314	3	-	2	109	8	1	166	9	12	816	188	1,085

資料：消防局救急課

12 建設

124 住宅の状況

種 別	住 宅 数			世 帯 数			世 帯 人 員			1住宅当たり居住室数		
	平成20年	平成25年	平成30年	平成20年	平成25年	平成30年	平成20年	平成25年	平成30年	平成20年	平成25年	平成30年
総 数*	106,630	114,540	119,880	107,200	115,290	121,010	260,030	265,210	266,780	4.45	4.34	4.27
持 ち 家	60,300	63,400	68,580	60,750	64,020	69,180	171,530	174,570	178,620	5.71	5.71	5.49
借 家	41,550	48,870	48,240	41,670	49,000	48,650	80,080	87,130	83,600	2.62	2.55	2.55
専 用 住 宅*	104,100	112,270	118,060	104,660	112,990	119,190	252,910	258,370	261,760	4.42	4.32	4.25
持 ち 家	58,180	61,410	66,980	58,610	62,000	67,580	165,630	168,420	174,190	5.71	5.72	5.48
借 家	41,170	48,600	48,150	41,290	48,730	48,560	78,950	86,440	83,330	2.60	2.54	2.54
農林漁業併用住宅*	-	-	-	-	-	-	-	-	-	-	-	-
持 ち 家	-	-	-	-	-	-	-	-	-	-	-	-
借 家	-	-	-	-	-	-	-	-	-	-	-	-
店舗その他の併用住宅*	2,520	2,260	1,820	2,540	2,300	1,820	7,120	6,840	5,020	5.54	5.37	5.65
持 ち 家	2,120	1,990	1,610	2,140	2,030	1,610	5,900	6,150	4,430	5.69	5.59	5.77
借 家	370	270	90	370	270	90	1,130	690	260	4.69	3.73	3.53

注) 「*」には、住宅の所有関係「不詳」を含みます。

125 着工建築物件数及び面積

(単位：件、㎡)

年 別	総 数		専用住宅		併用住宅		その他の建築物		1件当たり 延べ建築 平均面積
	件 数	面 積	件 数	面 積	件 数	面 積	件 数	面 積	
平成29年	1,995	354,525.00	1,729	237,944.00	22	3,630.00	244	112,951.00	177.70
30	1,822	335,918.00	1,586	206,776.00	18	4,908.00	218	124,234.00	184.36
令和元年	1,601	254,435.00	1,426	174,718.00	13	6,159.00	162	73,558.00	158.92
2	1,542	262,792.00	1,387	182,389.00	14	4,093.00	141	76,310.00	170.42
3	1,663	261,867.00	1,517	198,756.00	12	1,678.00	134	61,433.00	157.46

資料：建築指導課

注) 1 建築基準法第15条1項の規定による建築工事届を基に作成(国土交通省『建築着工統計』)しました。

2 共同住宅及び長屋等を住宅に含みます。

126 市営住宅構造別戸数

各年12月31日現在

年 別	総 数	簡易耐火 (平 屋)	簡易耐火 (二 階)	耐火 (二階)	中層耐火	高層耐火	木 造
平成29年	3,741	43	244	-	3,051	403	-
30	3,710	12	244	-	3,051	403	-
令和元年	3,724	12	228	-	3,051	433	-
2	3,700	12	204	-	3,051	433	-
3	3,683	12	141	-	3,067	463	-

資料：住宅政策課

各年10月1日現在

1住宅当たり畳数			1住宅当たり延べ面積 (m ²)			1人当たり畳数			1室当たり人員		
平成20年	平成25年	平成30年	平成20年	平成25年	平成30年	平成20年	平成25年	平成30年	平成20年	平成25年	平成30年
31.90	30.97	32.24	93.39	90.60	93.03	12.91	13.29	14.36	0.56	0.54	0.53
41.70	41.66	42.18	125.45	125.80	125.62	14.66	15.13	16.20	0.50	0.48	0.47
17.68	17.10	18.10	46.87	44.93	46.70	9.17	9.59	10.44	0.73	0.70	0.68
31.65	30.85	32.10	92.21	88.97	92.08	12.86	13.32	14.35	0.56	0.54	0.53
41.65	41.74	42.19	124.72	123.96	124.78	14.63	15.22	16.22	0.50	0.48	0.47
17.52	17.08	18.07	46.26	44.74	46.60	9.14	9.60	10.44	0.74	0.70	0.68
-	-	-	-	-	-	-	-	-	-	-	-
-	-	-	-	-	-	-	-	-	-	-	-
-	-	-	-	-	-	-	-	-	-	-	-
41.76	36.94	41.24	140.68	169.95	157.16	14.81	12.23	14.91	0.51	0.56	0.49
43.03	39.09	41.63	145.41	182.36	160.65	15.45	12.66	15.09	0.49	0.55	0.48
34.55	21.24	34.43	113.91	79.12	96.29	11.45	8.39	12.04	0.64	0.68	0.81

資料：総務省統計局「住宅・土地統計調査報告」

127 市内県営住宅構造別戸数

各年12月31日現在

年 別	総 数	簡易耐火 (平屋)	簡易耐火 (二階)	耐火 (二階)	中層耐火	高層耐火	木 造
平成29年	4,197	-	62	30	3,661	409	35
30	4,201	-	62	30	3,665	409	35
令和元年	4,201	-	62	30	3,665	409	35
2	4,119	-	44	30	3,681	409	35
3	4,175	-	44	30	3,657	409	35

資料：茨城県住宅課，住宅政策課

128 都市計画区域面積

令和3年4月1日現在（単位：ha，％）

都市計画区域			用途地域（市街化区域）			防火地域		
区 分	面 積	構成比	区 分	面 積	構成比	区 分	面 積	構成比
総 数	21,732	100.0	総 数	4,251	100.0	総 数	401	100.0
市街化区域	4,251	19.6	第1種低層住居専用地域	1,296	30.5	防火地域	118	29.4
市街化調整区域	17,481	80.4	第2種低層住居専用地域	-	-	準防火地域	283	70.6
			第1種中高層住居専用地域	648	15.2			
			第2種中高層住居専用地域	324	7.6			
			第1種住居地域	538	12.7			
			第2種住居地域	505	11.9			
			準住居地域	189	4.4			
			近隣商業地域	214	5.0			
			商業地域	220	5.2			
			準工業地域	152	3.6			
			工業地域	165	3.9			
			工業専用地域	-	-			

資料：都市計画課

129 道路の現況

各年4月1日現在（単位：km，％）

区 分	路 線 数	実 延 長	うち舗装道		道路舗装率
平成 29 年	7,618	2,412	2,067		85.7
30	7,666	2,419	2,076		85.8
31	7,709	2,425	2,083		85.9
令和 2 年	7,720	2,428	2,085		85.9
内令 高速自動車国道	2	21	21		100.0
和 一 般 国 道	9	74	74		100.0
2 県 道	28	140	140		100.0
訳年 市 道	7,681	2,193	1,850		84.4
令和 3 年（市道のみ）	7,713	2,198	1,865		84.8

資料：県道路維持課「茨城県道路現況調書」、道路管理課

注）統計表の数字は、表章単位未満を四捨五入しているため内訳を足し上げても必ずしも一致しません。

130 市道の状況

各年4月1日現在（単位：km）

年 別	実 延 長			道路延長			橋 梁 延 長	自 動 車 交 通 不 能
	改良済延長	未改良延長		砂 利 道	舗 装 道			
平成29年	2,177	919	1,258	2,171	344	1,833	6	826
30	2,184	929	1,255	2,178	343	1,841	6	823
31	2,190	939	1,251	2,184	342	1,848	6	821
令和 2 年	2,193	945	1,248	2,187	342	1,850	6	818
3	2,198	956	1,242	2,192	333	1,865	6	813

資料：道路管理課

注）統計表の数字は、表章単位未満を四捨五入しているため内訳を足し上げても必ずしも一致しません。

131 橋梁の現況

各年4月1日現在（単位：m）

区 分	総 数		木 橋		永 久 橋	
	橋 数	延 長(m)	橋 数	延 長(m)	橋 数	延 長(m)
平成 29 年	745	17,466	2	25	743	17,441
30	742	17,201	2	25	740	17,206
31	739	17,368	2	25	737	17,343
令和 2 年	740	17,439	2	25	738	17,414
内令 高速自動車国道	31	1,436	—	—	31	1,436
和 一 般 国 道	57	7,335	—	—	57	7,335
2 県 道	76	2,903	—	—	76	2,903
訳年 市 道	576	5,765	2	25	574	5,740
令和 3 年（市道のみ）	576	5,765	2	25	574	5,740

資料：県道路維持課「茨城県道路現況調書」、道路管理課

注）統計表の数字は、表章単位未満を四捨五入しているため内訳を足し上げても必ずしも一致しません。

132 公共下水道普及状況

各年4月1日現在（単位：ha, 人）

年 別		行政区域(A)	基本計画区域	認可区域(B)	処理区域(C)	整備率 (C/B)
面 積	平成29年	21,732	8,598	5,540	4,699	84.8
	30	21,732	8,598	5,540	4,764	86.0
	31	21,732	8,598	5,561	4,835	86.9
	令和2年	21,732	8,598	5,561	4,882	87.8
	3	21,732	8,598	5,561	4,925	88.6
年 別		行政区域(A)	基本計画区域	認可区域(B)	処理区域(C)	普及率 (C/A)
人 口	平成29年	272,525	234,300	203,881	212,460	78.0
	30	272,074	234,300	203,881	213,408	78.4
	31	271,745	234,300	206,116	214,008	78.8
	令和2年	271,164	234,300	206,116	214,768	79.2
	3	271,018	234,300	206,116	215,632	79.6

注) 基本計画・認可区域の人口は、計画人口です。

資料：下水道管理課

133 都市公園の概況

各年4月1日現在（単位：ha）

年 別	総 数		広 域		総 合		特 殊		運 動	
	公園数	開設面積	公園数	開設面積	公園数	開設面積	公園数	開設面積	公園数	開設面積
平成29年	141	303.82	1	58.00	1	73.57	6	42.00	4	37.49
30	142	307.99	1	58.00	2	74.93	6	42.00	4	40.22
31	143	308.49	1	58.00	2	74.93	6	42.00	4	40.22
令和2年	144	313.55	1	58.00	2	79.77	6	42.00	4	40.22
3	144	313.55	1	58.00	2	79.77	6	42.00	4	40.22
年 別	近 隣		地 区		広 場		街 区		都市緑地	
	公園数	開設面積	公園数	開設面積	公園数	開設面積	公園数	開設面積	公園数	開設面積
平成29年	6	15.25	1	3.40	3	0.72	82	23.00	37	50.39
30	6	15.26	1	3.40	3	0.72	82	23.00	37	50.46
31	6	15.26	1	3.40	3	0.72	83	23.52	37	50.44
令和2年	6	15.26	1	3.40	3	0.72	84	23.75	37	50.43
3	6	15.26	1	3.40	3	0.72	84	23.75	37	50.41

資料：公園緑地課

13 水道・ガス

134 水道の需要状況

(単位：m³，千円)

年度別	配水量	給水戸数	給水人口	給水栓数	水道料金		普及率(%)
					年間収入	10 m ³ 当たり 平均料金(円)	
平成29年度	33,272,150	131,799	268,192	135,104	5,193,662	1,774	99.4
30	32,945,380	133,755	267,887	137,004	5,175,962	1,775	99.4
令和元年度	32,321,375	134,987	267,329	138,135	5,149,927	1,786	99.4
2	32,371,111	135,486	267,198	138,567	5,641,204	1,942	99.4
3	32,451,190	137,137	268,020	140,141	5,672,985	1,971	99.4

注) 水道料金は税込の金額です。

資料：水道総務課

135 用途別給水量

(単位：m³)

年度別	総数	一般用	湯屋営業用
平成29年度	29,281,298	29,281,298	—
30	29,164,759	29,164,759	—
令和元年度	28,830,309	28,830,309	—
2	29,051,368	29,051,368	—
3	28,787,895	28,787,895	—

資料：水道総務課

- 注) 1 一般用とは、湯屋営業用以外の用に水道を使用する場合をいいます。
 2 湯屋営業用とは、一般の公衆浴場営業の用に水道を使用する場合をいいます。

136 ガス消費量の状況

(単位：m³)

年 別	総 数		家 庭 用		商 業 用		工 業 用		そ の 他	
	供給戸数	消費量	供給戸数	消費量	供給戸数	消費量	供給戸数	消費量	供給戸数	消費量
平成29年	41,631	22,783,410	38,346	10,711,998	2,600	6,043,920	22	2,789,955	663	3,237,537
30	41,294	22,476,815	38,023	10,109,769	2,578	5,907,914	22	3,212,637	671	3,246,495
令和元年	41,089	20,205,874	37,877	10,034,547	2,527	5,640,151	23	1,267,709	662	3,263,467
2	41,163	19,293,602	37,977	10,152,931	2,509	5,002,917	23	997,210	654	3,140,544
3	40,963	20,267,748	37,807	10,140,887	2,481	4,635,956	27	2,243,760	648	3,247,136

注) 1 基準日は、12月31日現在です。

資料：東部ガス(株)茨城支社

2 工業用消費量は、旧岩間町及び茨城町の工業団地の一部に供給しているものを除いてあります。

14 運輸・通信

137 市内各駅乗降客数

(1) JR

(単位：人)

年度別	水戸駅			赤塚駅		
	乗客	(内)定期	1日平均乗車人員	乗客	(内)定期	1日平均乗車人員
平成29年度	11,004,020	…	30,148	2,304,245	…	6,313
30	10,909,485	…	29,889	2,291,105	…	6,277
令和元年度	10,647,780	…	29,172	2,319,210	…	6,354
2	8,093,875	…	22,175	1,711,850	…	4,690
3	8,337,695	…	22,843	1,818,795	…	4,983

(単位：人)

年度別	内原駅		
	乗客	(内)定期	1日平均乗車人員
平成29年度	1,022,730	…	2,802
30	1,026,380	…	2,812
令和元年度	1,006,670	…	2,758
2	760,295	…	2,083
3	770,515	…	2,111

資料：東日本旅客鉄道(株)水戸支社

注) 各駅の乗客数は、「1日平均乗車人員」に日数を乗じた数です。

(2) 鹿島臨海鉄道

(単位：人)

年度別	水戸駅				東水戸駅			
	乗客	(内)定期	降客	1日平均乗車人員	乗客	(内)定期	降客	1日平均乗車人員
平成29年度	751,883	424,429	753,179	2,060	28,734	15,151	30,139	79
30	753,430	416,044	746,463	2,064	26,071	12,261	26,443	71
令和元年度	721,710	412,794	730,317	1,971	26,803	14,567	28,164	73
2	516,307	327,917	509,649	1,415	19,312	10,804	21,849	53
3	554,078	350,358	553,599	1,518	22,183	12,541	23,896	61

(単位：人)

年度別	常澄駅			
	乗客	(内)定期	降客	1日平均乗車人員
平成29年度	141,811	110,849	148,063	389
30	133,199	101,885	137,903	365
令和元年度	134,374	97,917	130,802	367
2	109,794	82,432	107,485	301
3	112,198	83,179	109,163	307

資料：鹿島臨海鉄道(株)

138 自動車登録車両台数

各年3月31日現在

種別	区分	総数		自家用		営業用	
		令和2年	令和3年	令和2年	令和3年	令和2年	令和3年
総数		157,095	157,006	152,663	152,608	4,432	4,398
貨物用		19,953	19,809	17,345	17,200	2,608	2,609
普通車		6,793	6,769	4,655	4,642	2,138	2,127
小型車		12,854	12,711	12,639	12,492	215	219
被けんいん車		306	329	51	66	255	263
乗合用		689	665	235	231	454	434
普通車		457	442	57	56	400	386
小型車		232	223	178	175	54	48
乗用		131,944	132,019	131,472	131,549	472	470
普通車		66,257	67,247	66,105	67,084	152	163
小型車		65,687	64,772	65,367	64,465	320	307
特殊用途車		4,509	4,513	3,611	3,628	898	885
特種用途車		4,002	4,017	3,104	3,132	898	885
大型特殊車		507	496	507	496	-	-

資料：関東運輸局茨城運輸支局

139 軽自動車課税車両台数

各年4月1日現在

年別	総数	原動機付 自転車	軽自動車				小型特殊 自動車	二輪の小型 自動車
			二輪	三輪	四輪			
					貨物	乗用		
平成29年	89,607	10,452	3,089	3	17,011	53,155	1,977	3,920
30	89,804	10,102	3,108	3	16,696	53,936	1,945	4,014
31	90,392	9,790	3,127	2	16,638	54,793	1,957	4,085
令和2年	91,394	9,525	3,149	2	16,581	55,915	2,008	4,214
3	92,192	9,306	3,256	2	16,422	56,629	2,244	4,333

資料：市民税課

140 郵便施設数

年 別	郵 便 局		
	総 数	直 営 局	簡易郵便局
平成29年度	36	34	2
30	36	34	2
令和元年度	36	34	2
2	36	34	2
3	36	34	2

資料：日本郵便(株)関東支社

141 加入電話・公衆電話数

各年度3月31日現在

年 度 別	総 数	加 入 電 話	加入電話		公 衆 電 話
			事 務 用	住 宅 用	
平成29年度	49,740	49,324	16,123	33,201	416
30	46,205	45,796	14,908	30,888	409
令和元年度	42,663	42,258	13,556	28,702	405
2	39,883	39,480	12,642	26,838	403
3	37,303	36,915	11,818	25,097	388

資料：NTT東日本茨城支店

15 行 政

142 歴代市長

令和3年4月1日現在

代位	氏名	就任年月日	退任年月日
初代	服部正義	明治22. 5. 10	明治25. 12. …
2代	小宅時正	〃 26. 1. …	〃 31. 12. 25
3代	酒泉温忠	〃 32. 3. …	〃 38. 3. 1
4代	床井弘	〃 38. 3. …	〃 39. 11. 13
5代	原百之	〃 39. 11. 13	大正 3. 5. …
6代	川田久喜	大正 3. 5. 18	〃 12. 2. 3
7代	山崎猛	〃 12. 5. 28	〃 13. 6. 14
8代	鈴木文次郎	〃 13. 8. 12	昭和 7. 8. 11
9代	中崎俊秀	昭和 7. 8. 12	〃 16. 6. 14
10代	名越時中	〃 16. 9. 16	〃 17. 3. 3
11代	渡辺覚造	〃 17. 10. 14	〃 21. 4. 23
12代	風戸元愛	〃 21. 6. 14	〃 22. 11. 5
13代	山本敏雄	〃 22. 12. 9	〃 42. 11. 19
14代	木村傳兵衛	〃 42. 11. 20	〃 47. 6. 13
15代	和田祐之介	〃 47. 7. 30	〃 59. 7. 29
16代	佐川一信	〃 59. 7. 30	平成 5. 8. 31
17代	岡田広	平成 5. 10. 17	〃 15. 3. 20
18代	加藤浩一	〃 15. 4. 27	〃 23. 5. 28
19代	高橋靖	〃 23. 5. 29	在任中

資料：人事課

143 市職員数

各年4月1日現在

年別	総数	市長部局職員	教育委員会事務局及び学校職員	議会事務局並びにその他の事務局職員	上下水道局職員	消防職員
平成29年	2,051	1,191	362	39	116	343
30	2,088	1,229	360	39	116	344
31	2,094	1,190	351	39	171	343
令和2年	2,104	1,195	347	40	171	351
3	2,072	1,173	334	39	177	349

注) 職員数には、休職者、派遣勤務者及び再任用短時間職員を含みます。

資料：人事課

146 水戸市行政組織図

[市長部局]

令和3年4月1日現在

<凡例>
 【 】 施設数
 [] 出先機関
 [] 教育機関

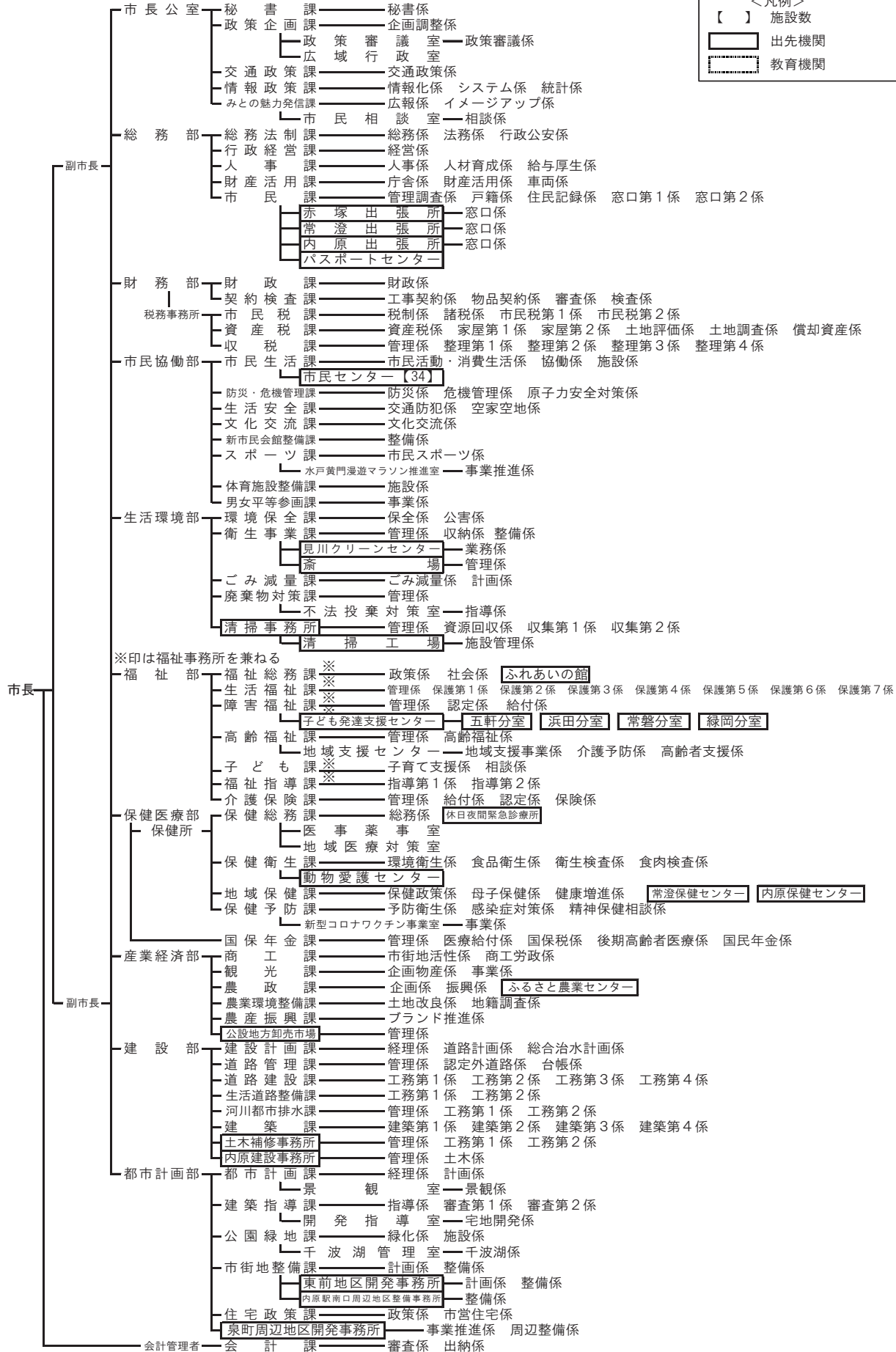

[消防]

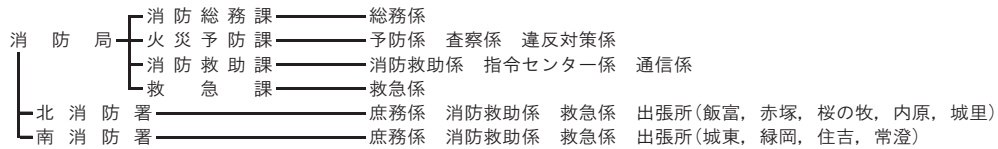

[上下水道局]

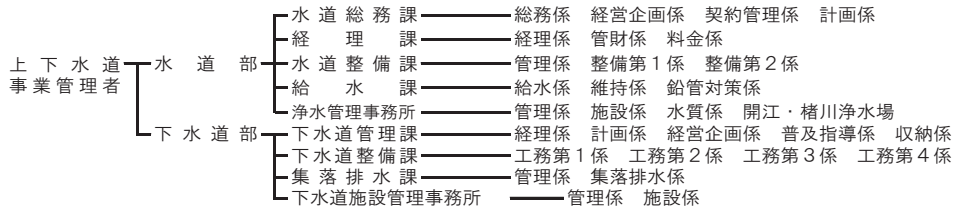

[教育委員会]

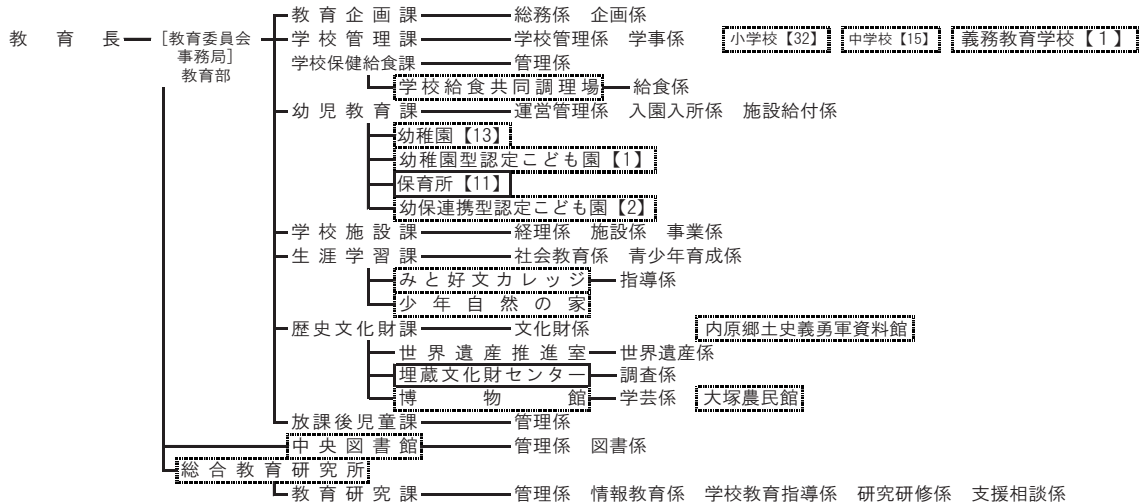

[選挙管理委員会]

選挙管理委員会事務局 — 選挙係

[公平委員会]

[監査委員]

監査委員事務局 — 監査係

[農業委員会]

農業委員会事務局 — 調査広報係 農政係 農地係

[固定資産評価審査委員会]

[議会]

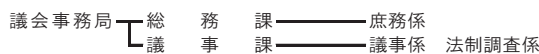

【組織数】 1局 17部 3事務所 89課 13室 254係 146施設

議長				議長			
代	氏名	就任年月	退任年月	代	氏名	就任年月	退任年月
初	村田正孝	明 22. 5	明 28. 4	41	大沢千代吉	昭 58. 5	昭 60. 6
2	西野元聿	明 28. 4	明 28. 4	42	大槻栄寿	昭 60. 6	昭 62. 4
3	河村正俊	明 28. 4	明 28. 12	43	加藤一嘉	昭 62. 5	平 1. 6
4	栗田彦六	明 29. 1	明 31. 4	44	福島辰三	平 1. 6	平 3. 4
5	飯村彝	明 31. 4	明 32. 4	45	中村善次郎	平 3. 5	平 5. 6
6	西垣正吉	明 32. 4	明 32. 12	46	綿引喜男	平 5. 6	平 7. 4
7	鈴木菊太郎	明 33. 1	明 37. 4	47	松本勝久	平 7. 5	平 9. 6
8	板垣信有	明 37. 4	明 38. 12	48	森富士夫	平 9. 6	平 11. 4
9	小沢一郎	明 39. 1	明 39. 12	49	高橋丈夫	平 11. 5	平 13. 6
10	小林元茂	明 40. 1	明 40. 4	50	須能昭一	平 13. 6	平 15. 4
11	鈴木鍊平	明 40. 4	明 42. 12	51	小坪和男	平 15. 5	平 17. 3
12	小林元茂	明 43. 1	明 44. 12	52	小松崎常則	平 17. 3	平 19. 4
13	鈴木文次郎	明 45. 1	明 45. 4	53	伊藤充朗	平 19. 5	平 21. 6
14	小沼操	明 45. 4	大 1. 12	54	袴塚孝雄	平 21. 6	平 23. 5
15	秋山誠明	大 2. 1	大 10. 4	55	渡辺政明	平 23. 6	平 25. 6
16	小林元茂	大 10. 4	大 14. 3	56	田口文明	平 25. 6	平 27. 5
17	師岡廉治	大 14. 4	昭 4. 4	57	村田進洋	平 27. 6	平 29. 6
18	島村次男	昭 4. 4	昭 8. 4	58	村田進洋	平 29. 6	平 30. 6
19	鈴木剛次郎	昭 8. 4	昭 14. 9	59	田口米蔵	平 30. 6	令 1. 5
20	秋元正	昭 14. 10	昭 16. 5	60	安藏栄	令 1. 6	令 2. 10
21	木村五郎	昭 16. 8	昭 18. 9	61	内藤丈男	令 2. 10	令 3. 3
22	風戸元愛	昭 18. 12	昭 21. 5	62	須田浩和	令 3. 3	在任中
23	伊藤建之助	昭 21. 5	昭 26. 4				
24	海野龍夫	昭 26. 5	昭 27. 7				
25	金沢正安	昭 27. 7	昭 28. 11				
26	菊池林	昭 28. 11	昭 30. 4				
27	遠山勇	昭 30. 5	昭 34. 3				
28	田沢重男	昭 34. 5	昭 36. 4				
29	渡辺源四郎	昭 36. 5	昭 37. 7				
30	皆川勝男	昭 37. 7	昭 38. 4				
31	和知忠雄	昭 38. 5	昭 40. 6				
32	安達勝次郎	昭 40. 6	昭 42. 4				
33	鯉淵尋	昭 42. 5	昭 44. 5				
34	吉岡長吉	昭 44. 5	昭 46. 4				
35	神谷源水	昭 46. 5	昭 48. 6				
36	川嶋松之介	昭 48. 6	昭 50. 4				
37	木村寛	昭 50. 5	昭 52. 6				
38	谷津陸夫	昭 52. 6	昭 54. 4				
39	常井成一郎	昭 54. 5	昭 56. 6				
40	小林一彦	昭 56. 6	昭 58. 4				

資料：議会事務局

147 歴代副議長

令和4年5月18日現在

副 議 長				副 議 長			
代	氏 名	就 任 年 月	退 任 年 月	代	氏 名	就 任 年 月	退 任 年 月
初	大高 織右衛門	明 22. 5	明 25. 4	41	大 貫 信 雄	昭 44. 5	昭 46. 4
2	西 野 元 聿	明 25. 4	明 28. 4	42	佐々木 伝三郎	昭 46. 5	昭 48. 6
3	飯 村 彝	明 28. 4	明 28. 12	43	住 谷 誓 一	昭 48. 6	昭 50. 4
4	水 谷 藤 助	明 29. 1	明 31. 4	44	中 村 善次郎	昭 50. 5	昭 52. 6
5	小岩井 兼 光	明 31. 4	明 32. 12	45	宮 田 武 雄	昭 52. 6	昭 54. 4
6	白 井 義 賢	明 33. 1	明 34. 4	46	大 沢 千代吉	昭 54. 5	昭 56. 6
7	岡 部 求 一	明 34. 4	明 35. 12	47	枝 川 浩 久	昭 56. 6	昭 58. 4
8	金子八郎右衛門	明 36. 1	明 36. 12	48	綿 引 敬	昭 58. 5	昭 60. 6
9	鈴 木 鍊 平	明 37. 1	明 37. 4	49	加 藤 浩 一	昭 60. 6	昭 61. 12
10	大 貫 寅 吉	明 37. 4	明 38. 12	50	亀 山 克之丞	昭 61. 12	昭 62. 4
11	鈴 木 鍊 平	明 39. 1	明 40. 4	51	小 沢 一 郎	昭 62. 5	平 1. 6
12	小松崎 孝 重	明 40. 4	明 42. 12	52	綿 引 喜 男	平 1. 6	平 3. 4
13	鈴 木 文次郎	明 43. 1	明 44. 12	53	小田木 保 男	平 3. 5	平 4. 11
14	小 沼 操	明 45. 1	明 45. 4	54	榎 澤 誠 一	平 4. 12	平 5. 6
15	大 津 金兵衛	明 45. 4	大 1. 12	55	三田寺 弘	平 5. 6	平 6. 6
16	村 田 博	大 2. 1	大 6. 4	56	友 部 明	平 6. 6	平 7. 4
17	原 寛	大 6. 4	大 10. 4	57	大 繩 敬 二	平 7. 5	平 9. 6
18	菊 池 源一郎	大 10. 4	昭 4. 4	58	緑 川 賢 次	平 9. 6	平 11. 4
19	小 泉 辰 寿	昭 4. 4	昭 5. 12	59	伊 藤 充 朗	平 11. 5	平 13. 6
20	高 橋 一 郎	昭 6. 1	昭 12. 4	60	田 口 文 明	平 13. 6	平 15. 4
21	伊 藤 建之助	昭 12. 4	昭 14. 9	61	渡 辺 政 明	平 15. 5	平 17. 6
22	金 子 一	昭 14. 10	昭 15. 8	62	田 山 知賀子	平 17. 6	平 19. 4
23	桜 井 末 男	昭 15. 10	昭 16. 5	63	内 藤 丈 男	平 19. 5	平 21. 6
24	遠 山 勇	昭 16. 8	昭 18. 10	64	雨 谷 精 一	平 21. 6	平 23. 5
25	伊 藤 建之助	昭 18. 12	昭 21. 5	65	須 田 浩 和	平 23. 6	平 25. 6
26	江 幡 保	昭 21. 5	昭 22. 4	66	藤 田 精 治	平 25. 6	平 25. 11
27	小田部利左衛門	昭 22. 5	昭 23. 6	67	五十嵐 博	平 25. 11	平 27. 5
28	加 納 賢次郎	昭 23. 6	昭 24. 3	68	小 室 正 己	平 27. 6	平 29. 6
29	遠 山 勇	昭 24. 3	昭 26. 4	69	木 本 信太郎	平 29. 6	平 30. 6
30	三 木 隆太郎	昭 26. 5	昭 27. 6	70	木 本 信太郎	平 30. 6	令 1. 5
31	遠 山 勇	昭 27. 7	昭 28. 11	71	黒 木 勇	令 1. 6	令 3. 6
32	久保田 今朝武	昭 28. 11	昭 30. 4	72	大 津 亮 一	令 3. 6	在 任 中
33	福 田 彦衛門	昭 30. 5	昭 32. 5				
34	渡 辺 源四郎	昭 32. 6	昭 34. 4				
35	伊 藤 栄 一	昭 34. 5	昭 36. 5				
36	和 知 忠 雄	昭 36. 5	昭 37. 6				
37	安 達 勝次郎	昭 37. 7	昭 38. 4				
38	種 田 六 郎	昭 38. 5	昭 40. 6				
39	渡 辺 源四郎	昭 40. 6	昭 42. 4				
40	秋 山 友 蔵	昭 42. 5	昭 44. 5				

資料：議会事務局

148 市議会党派別議員数

各年5月1日現在

年 別	条 定	例 数	現 員	公 明 党	自 民 党	由 民 党	日 共 産 党	本 立 憲 民 主 党	国 民 民 主 党	社 会 民 主 党	民主 党	無 所 属
平成29年		28	28	5	4	3	-	-	2	1	13	
30		28	27	5	4	3	-	-	2	-	13	
令和元年		28	25	5	3	3	-	-	2	-	12	
2		28	28	5	3	3	2	-	1	-	14	
3		28	28	5	3	3	2	1	-	-	14	

注) 党派については、改選時の政党公認者としました。

資料：議会事務局

149 市議会本会議開催回数、議案等付議件数及び請願・陳情件数

各年12月31日現在

年 別	開 催 回 数			会 議 日 数	付 議 件 数				請 願	陳 情
	計	定例会	臨時会		計	市長提出	議員提出	その他		
平成29年	4	4	-	22	227	189	18	20	5	2
30	5	4	1	21	275	227	23	25	1	2
令和元年	4	4	-	23	313	258	24	31	2	5
2	8	4	4	24	315	266	26	23	4	4
3	5	4	1	23	258	215	19	24	2	6

注) 付議件数のうち、「その他」は選挙を含みます。

資料：議会事務局

150 市議会常任委員会の状況

各年12月31日現在

年 別	総務環境委員会		文教福祉委員会		産業消防(産業水道)委員会※		建設企業(都市建設)委員会※	
	定 数	開催日数	定 数	開催日数	定 数	開催日数	定 数	開催日数
平成29年	7	23	7	25	7	22	7	22
30	7	22	7	24	7	20	7	21
令和元年	7	20	7	21	7	22	7	20
2	7	25	7	26	7	26	7	22
3	7	24	7	25	7	24	7	22

注) 令和2年3月に、産業水道委員会を産業消防委員会に、都市建設委員会を建設企業委員会にそれぞれ名称変更しました。

資料：議会事務局

151 選挙人名簿登録者数

各年9月1日現在

年 別	総 数	男	女
平成29年	226,488	110,021	116,467
30	226,358	109,943	116,415
令和元年	226,362	109,905	116,457
2	226,231	109,912	116,319
3	226,631	110,096	116,535

資料：選挙管理委員会事務局

152 投票区別選挙人名簿登録者数

令和3年9月1日現在

投票区	投票所	男	女	計	投票区	投票所	男	女	計
第1投票区	三の丸市民センター	2,053	2,051	4,104	第40投票区	上国井町公民館	340	339	679
第2投票区	J A 会館	989	972	1,961	第41投票区	国田市民センター	300	317	617
第3投票区	みと文化交流プラザ	1,271	1,368	2,639	第42投票区	田谷町田園都市センター	376	409	785
第4投票区	水戸市立五軒小学校	1,279	1,348	2,627	第43投票区	旧柳河連絡所	505	564	1,069
第5投票区	新荘市民センター	1,739	1,869	3,608	第44投票区	茨城県建設技術管理センター	767	789	1,556
第6投票区	茨城県立青少年会館	1,160	1,301	2,461	第45投票区	石川市民センター	2,677	2,889	5,566
第7投票区	常磐市民センター	3,665	4,008	7,673	第46投票区	城東市民センター	498	500	998
第8投票区	堀原市民センター	2,088	2,225	4,313	第47投票区	総合教育研究所	4,770	4,873	9,643
第9投票区	水戸市立石川小学校	1,746	1,866	3,612	第48投票区	双葉台市民センター	1,768	2,074	3,842
第10投票区	水戸市立第三中学校	2,081	2,275	4,356	第49投票区	河和田住宅第2集会所	656	930	1,586
第11投票区	水戸市立浜田小学校	2,197	2,340	4,537	第50投票区	水戸市立千波小学校	2,085	2,173	4,258
第12投票区	水戸市立城東小学校	1,564	1,707	3,271	第51投票区	西割会館	1,455	1,484	2,939
第13投票区	若宮団地集会所	704	842	1,546	第52投票区	飯富町中央生活改善センター	319	314	633
第14投票区	上大野市民センター	828	910	1,738	第53投票区	旧双葉台幼稚園	1,342	1,515	2,857
第15投票区	酒門市民センター	3,828	3,966	7,794	第54投票区	吉田市民センター	2,032	2,207	4,239
第16投票区	吉沢市民センター	3,831	3,850	7,681	第55投票区	下大野一区新農村集落センター	319	321	640
第17投票区	水戸市立吉田小学校	3,741	3,784	7,525	第56投票区	小泉集落センター	365	351	716
第18投票区	水戸市役所	4,479	4,117	8,596	第57投票区	水戸市立常澄中学校	405	448	853
第19投票区	県立水戸ろう学校	2,688	2,925	5,613	第58投票区	稲荷第二市民センター	1,355	1,455	2,810
第20投票区	緑岡市民センター	4,030	4,454	8,484	第59投票区	東前コミュニティセンター	1,425	1,529	2,954
第21投票区	寿市民センター	4,183	4,484	8,667	第60投票区	常澄庁舎	542	561	1,103
第22投票区	小吹町農村集落センター	809	904	1,713	第61投票区	島田集落センター	218	206	424
第23投票区	水戸市立見川小学校	4,804	5,265	10,069	第62投票区	大場市民センター	489	497	986
第24投票区	水戸市立梅が丘小学校	3,101	3,625	6,726	第63投票区	下入野区民館	400	399	799
第25投票区	水戸市立河和田小学校	1,762	1,821	3,583	第64投票区	見和市民センター	2,400	2,668	5,068
第26投票区	報徳農村集落センター	515	526	1,041	第65投票区	鯉淵市民センター	814	856	1,670
第27投票区	水戸市立赤塚中学校	2,699	2,965	5,664	第66投票区	万蔵寺集落センター	324	351	675
第28投票区	上中妻市民センター	2,425	2,693	5,118	第67投票区	一のふるさとコミュニティセンター	276	275	551
第29投票区	谷津公民館	114	105	219	第68投票区	下野集落センター	583	533	1,116
第30投票区	さわやかふれあいセンター	111	95	206	第69投票区	櫛ふるさとコミュニティセンター	692	741	1,433
第31投票区	山根市民センター	149	164	313	第70投票区	JA水戸内原支店	883	972	1,855
第32投票区	開江町コミュニティセンター	804	817	1,621	第71投票区	内原庁舎	1,206	1,251	2,457
第33投票区	田野町中央生活改善センター	142	141	283	第72投票区	小林ふるさとコミュニティセンター	371	370	741
第34投票区	渡里市民センター	4,071	4,088	8,159	第73投票区	妻里市民センター	774	801	1,575
第35投票区	水戸市立第五中学校	1,579	1,691	3,270	第74投票区	赤尾関集落センター	224	212	436
第36投票区	茨城大学附属中学校	1,183	1,118	2,301	第75投票区	あすなろの郷	295	152	447
第37投票区	坏公民館	365	348	713					
第38投票区	成沢本郷集会所	220	238	458					
第39投票区	飯富市民センター	849	943	1,792					
					総計		110,096	116,535	226,631

資料：選挙管理委員会事務局

153 各種選挙投票状況

(単位：人，%)

執行年月日	当日の有権者			投票者数			投票率		
	総数	男	女	総数	男	女	総数	男	女
衆議院議員（小選挙区選出 茨城県第1区）									
H17. 9.11	198,524	96,069	102,455	121,642	58,783	62,859	61.27	61.19	61.35
H21. 8.30	202,806	97,957	104,849	131,210	64,148	67,062	64.70	65.49	63.96
H24.12.16	205,985	99,704	106,281	114,376	56,731	57,645	55.53	56.90	54.24
H26.12.14	207,614	100,518	107,096	108,069	53,640	54,429	52.05	53.36	50.82
H29.10.22	213,114	103,317	109,797	103,783	51,481	52,302	48.70	49.83	47.64
R 3.10.31	213,164	103,344	109,820	106,471	52,622	53,849	49.95	50.92	49.03
衆議院議員（小選挙区選出 茨城県第2区）									
H17. 9.11	12,349	6,136	6,213	8,199	4,029	4,170	66.39	65.66	67.12
H21. 8.30	12,259	6,094	6,165	8,450	4,185	4,265	68.93	68.67	69.18
H24.12.16	12,418	6,145	6,273	7,399	3,724	3,675	59.58	60.60	58.58
H26.12.14	12,620	6,244	6,376	6,859	3,421	3,438	54.35	54.79	53.92
H29.10.22	12,991	6,455	6,536	6,528	3,225	3,303	50.25	49.96	50.54
R 3.10.31	12,956	6,438	6,518	6,635	3,357	3,278	51.25	52.14	50.29
衆議院議員（比例代表選出）									
H 8.10.20	188,203	91,295	96,908	97,970	48,140	49,830	52.06	52.73	51.42
H12. 6.25	193,043	93,680	99,363	105,256	51,778	53,478	54.52	55.27	53.82
H15.11. 9	197,111	95,324	101,787	104,974	51,487	53,487	53.26	54.01	52.55
H17. 9.11	210,986	102,257	108,729	129,869	62,834	67,035	61.55	61.45	61.65
衆議院議員（比例代表選出 茨城県第1区）									
H21. 8.30	202,806	97,957	104,849	131,184	64,132	67,052	64.68	65.47	63.95
H24.12.16	205,985	99,704	106,281	114,368	56,725	57,643	55.52	56.89	54.24
H26.12.14	207,614	100,518	107,096	108,061	53,636	54,425	52.05	53.36	50.82
H29.10.22	213,114	103,317	109,797	103,785	51,482	52,303	48.70	49.83	47.64
R 3.10.31	213,164	103,344	109,820	106,466	52,620	53,846	49.95	50.92	49.03
衆議院議員（比例代表選出 茨城県第2区）									
H21. 8.30	12,259	6,094	6,165	8,449	4,185	4,264	68.92	68.67	69.16
H24.12.16	12,418	6,145	6,273	7,399	3,724	3,675	59.58	60.60	58.58
H26.12.14	12,620	6,244	6,376	6,859	3,421	3,438	54.35	54.79	53.92
H29.10.22	12,991	6,455	6,536	6,528	3,225	3,303	50.25	49.96	50.54
R 3.10.31	12,956	6,438	6,518	6,635	3,357	3,278	51.21	52.14	50.29
最高裁判所裁判官国民審査（茨城県第1区）									
H17. 9.11	198,524	96,069	102,455	119,780	57,903	61,877	60.34	60.27	60.39
H21. 8.30	202,673	97,898	104,775	127,505	62,386	65,119	62.91	63.73	62.15
H24.12.16	205,850	99,644	106,206	110,364	54,936	55,428	53.61	55.13	52.19
H26.12.14	207,492	100,466	107,026	106,016	52,622	53,394	51.09	52.38	49.89
H29.10.22	212,991	103,273	109,718	103,508	51,318	52,190	48.60	49.69	47.57
R 3.10.31	213,040	103,298	109,742	106,200	52,446	53,754	49.85	50.77	48.98
最高裁判所裁判官国民審査（茨城県第2区）									
H21. 8.30	12,249	6,090	6,159	8,282	4,103	4,179	67.61	67.37	67.85
H24.12.16	12,411	6,144	6,267	7,193	3,632	3,561	57.96	59.11	56.82
H26.12.14	12,614	6,243	6,371	6,779	3,385	3,394	53.74	54.22	53.27
H29.10.22	12,983	6,452	6,531	6,520	3,220	3,300	50.22	49.91	50.53
R 3.10.31	12,948	6,436	6,512	6,631	3,353	3,278	51.21	52.10	50.34
参議院議員（選挙区選出）									
H16. 7.11	197,786	95,609	102,177	100,216	48,965	51,251	50.67	51.21	50.16
H19. 7.29	213,318	103,273	110,045	113,507	55,843	57,664	53.21	54.07	52.40
H22. 7.11	216,028	104,489	111,539	120,470	59,045	61,425	55.77	56.51	55.07
H25. 7.21	219,313	106,319	112,994	110,376	54,862	55,514	50.33	51.60	49.13
H28. 7.10	225,886	109,676	116,210	116,236	57,149	59,087	51.46	52.11	50.85
R 1. 7.21	226,028	109,752	116,276	101,730	50,182	51,548	45.01	45.72	44.33
参議院議員（比例代表選出）									
H16. 7.11	197,684	95,566	102,118	100,203	48,959	51,244	50.69	51.23	50.18
H19. 7.29	213,318	103,273	110,045	113,508	55,848	57,660	53.21	54.08	52.40
H22. 7.11	216,028	104,489	111,539	120,475	59,050	61,425	55.77	56.51	55.07
H25. 7.21	219,313	106,319	112,994	110,379	54,860	55,519	50.33	51.60	49.13
H28. 7.10	225,886	109,676	116,210	116,226	57,147	59,079	51.45	52.11	50.84
R 1. 7.21	226,028	109,752	116,276	101,735	50,187	51,548	45.01	45.73	44.33
茨城県知事									
H13. 9.16	191,896	92,871	99,025	54,155	26,591	27,564	28.22	28.63	27.84
H17. 9.11	210,138	101,790	108,348	129,575	62,675	66,900	61.57	61.75	61.66
H21. 8.30	213,967	103,432	110,535	139,472	68,228	71,244	65.18	65.96	64.45
H25. 9. 8	218,474	105,841	112,633	66,648	32,892	33,756	30.51	31.08	29.97
H29. 8.27	224,790	109,015	115,775	104,976	50,945	54,031	46.70	46.73	46.67
R 3. 9. 5	225,181	109,234	115,947	78,108	37,729	40,379	34.69	34.54	34.83

(単位：人，%)

執行年月日	当日の有権者			投票者数			投票率		
	総数	男	女	総数	男	女	総数	男	女
	茨城県議会議員（水戸市選挙区）								
H14.12. 8	193,826	93,632	100,194	83,182	39,929	43,253	42.92	42.64	43.17
H18.12.10	199,300	96,327	102,973	91,662	44,174	47,488	45.99	45.86	46.12
H22.12.12	215,469	104,142	111,327	99,936	48,482	51,454	46.38	46.55	46.22
H26.12.14	219,215	106,183	113,032	114,521	56,831	57,690	52.24	53.52	51.04
H30.12. 9	224,909	109,116	115,793	86,533	42,229	44,304	38.47	38.70	38.26
	茨城県議会議員（東茨城郡南部選挙区）								
H18.12.10	12,382	6,157	6,225	7,035	3,450	3,585	56.82	56.03	57.59
	水戸市長								
H13.10.14	192,112	92,966	99,146	52,867	25,836	27,031	27.52	27.79	27.26
H15. 4.27	192,684	92,999	99,685	99,508	46,779	52,729	51.64	50.30	52.90
H19. 4.22	208,890	100,848	108,042	111,268	52,689	58,579	53.27	52.25	54.22
H23. 5.29	213,249	102,946	110,303	101,675	48,700	52,975	47.68	47.31	48.03
H27. 4.26	216,448	104,618	111,830	102,876	49,350	53,526	47.53	47.17	47.86
H31. 4.21	221,850	107,427	114,423	100,060	47,908	52,152	45.10	44.60	45.58
	水戸市議会議員								
H11. 4.25	187,412	90,658	96,754	104,405	49,034	55,371	55.71	54.09	57.23
H15. 4.27	192,684	92,999	99,685	99,519	46,782	52,737	51.65	50.30	52.90
H19. 4.22	196,656	94,794	101,862	102,968	48,653	54,315	52.36	51.32	53.32
H23. 5.29	213,249	102,946	110,303	101,678	48,700	52,978	47.68	47.31	48.03
H27. 4.26	216,448	104,618	111,830	102,851	49,341	53,510	47.52	47.16	47.85
H31. 4.21	221,850	107,427	114,423	100,058	47,907	52,151	45.10	44.59	45.58
	水戸市議会議員（旧内原地区）								
H19. 4.22	12,234	6,054	6,180	8,293	4,032	4,261	67.79	66.60	68.95

資料：選挙管理委員会事務局

16 財 政

154 一般会計の歳入歳出決算状況

区 分	平成 29 年度 決 算 額	平成 30 年度 決 算 額	令和 元 年 度 決 算 額	令和 2 年 度 決 算 額
歳 入 合 計	126,218,776	139,031,506	131,052,751	156,934,743
市 税	41,653,641	41,908,134	42,168,942	41,705,493
地 方 譲 与 税	755,433	763,376	775,223	783,561
利 子 割 交 付 金	61,157	63,442	30,614	31,993
配 当 割 交 付 金	185,635	144,863	170,404	153,436
株 式 等 譲 渡 所 得 割 交 付 金	184,546	124,908	103,560	213,927
法 人 事 業 税 交 付 金	-	-	-	464,205
地 方 消 費 税 交 付 金	4,896,609	5,283,440	5,108,496	6,148,864
ゴ ル フ 場 利 用 税 交 付 金	58,352	61,824	61,239	61,233
自 動 車 取 得 税 交 付 金	206,854	211,087	110,311	-
環 境 性 能 割 交 付 金	-	-	33,902	55,725
国 有 提 供 施 設 等 所 在 市 町 村 助 成 交 付 金	518	473	426	383
地 方 特 例 交 付 金	185,932	217,912	614,455	297,241
地 方 交 付 税	15,022,133	12,693,595	13,764,822	8,707,824
交 通 安 全 対 策 特 別 交 付 金	45,563	42,315	39,822	42,322
分 担 金 及 び 負 担 金	2,844,282	2,905,588	2,522,810	2,060,253
使 用 料 及 び 手 数 料	2,429,350	2,413,122	2,348,690	2,252,348
国 庫 支 出 金	22,887,558	26,775,710	25,285,513	56,143,400
県 支 出 金	8,495,412	8,212,253	8,332,847	8,926,845
財 産 収 入	78,487	170,839	118,822	68,537
寄 附 金	193,399	332,060	290,685	320,970
繰 入 金	3,695,809	4,867,934	6,212,415	1,801,921
繰 越 金	4,627,405	8,242,058	5,510,619	5,628,853
諸 収 入	2,920,700	3,064,874	2,396,764	2,809,307
市 債	14,790,000	20,531,700	15,051,370	18,256,100
歳 出 合 計	117,976,717	133,520,888	125,423,898	151,415,354
議 会 費	544,388	531,656	534,684	534,510
総 務 費	17,255,453	18,904,824	11,624,225	42,064,476
民 生 費	40,740,977	41,925,312	43,624,014	45,478,378
衛 生 費	9,799,363	17,595,278	22,496,732	12,375,460
労 働 費	46,401	48,138	52,857	47,572
農 林 水 産 業 費	2,041,422	1,956,408	2,341,069	2,458,915
商 工 費	1,124,534	1,219,872	1,009,860	1,880,775
土 木 費	16,997,031	19,816,402	17,662,980	17,483,849
消 防 費	3,555,772	3,692,833	3,709,706	3,905,388
教 育 費	16,301,198	17,752,525	11,802,355	14,603,281
災 害 復 旧 費	99,507	-	445,808	564,218
公 債 費	9,470,673	10,077,641	10,119,607	10,018,532

注) 各区分の数値は、それぞれ千円未満を四捨五入していますので、合計と合わない場合があります。

(単位：千円)

令和3年度		
決算額	構成比(%)	前年度対比増減率(%)
140,917,399	100.0	△ 10.2
41,214,248	29.2	△ 1.2
800,053	0.6	2.1
25,422	0.0	△ 20.5
243,254	0.2	58.5
290,222	0.2	35.7
797,322	0.6	71.8
6,693,886	4.7	8.9
70,662	0.0	15.4
-	-	-
67,985	0.0	22.0
345	0.0	△ 9.9
828,065	0.6	178.6
10,299,653	7.3	18.3
39,445	0.0	△ 6.8
2,136,578	1.5	3.7
2,241,478	1.6	△ 0.5
38,359,973	27.2	△ 31.7
8,810,841	6.3	△ 1.3
143,621	0.1	109.6
238,164	0.2	△ 25.8
225,290	0.2	△ 87.5
5,519,389	3.9	△ 1.9
3,877,305	2.8	38.0
18,004,200	12.8	△ 1.4
134,123,623	100.0	△ 11.4
530,157	0.4	△ 0.8
16,232,376	12.1	△ 61.4
52,943,159	39.5	16.4
12,762,189	9.5	3.1
43,824	0.0	△ 7.9
1,811,649	1.4	△ 26.3
1,713,156	1.3	△ 8.9
18,331,355	13.7	4.8
3,936,131	2.9	0.8
14,237,502	10.6	△ 2.5
-	-	皆減
11,582,125	8.6	15.6

資料：財政課「各会計決算報告書」

155 特別会計の歳入歳出決算状況

区 分	平成29年度 決算額		平成30年度 決算額	
	歳 入	歳 出	歳 入	歳 出
総 額	56,563,293	53,986,990	53,112,326	51,159,299
国民健康保険	28,790,101	28,011,500	24,476,133	24,293,623
下水道事業	-	-	-	-
墓地公園事業	-	-	-	-
公設地方卸売市場事業	1,000,801	453,693	1,144,319	604,655
駐 車 場 事 業	153,240	135,340	161,634	146,627
農業集落排水事業	931,005	857,862	807,610	751,575
東 前 第 四 土 地 区 画 整 理 事 業	12,290	8,358	9,169	5,112
東 前 第 二 土 地 区 画 整 理 事 業	400,605	286,767	301,926	203,653
公共用地先行取得事業	191,971	191,971	201,412	201,361
介 護 保 険	22,055,893	21,018,868	22,870,478	21,819,000
介護サービス事業	70,754	66,783	42,128	39,050
後期高齢者医療	2,956,631	2,955,848	3,097,518	3,094,643
母子父子寡婦福祉資金	-	-	-	-

注) 各区分の数値は、それぞれ千円未満を四捨五入していますので、総額と合わない場合があります。

156 企業会計の収支決算状況

区 分	平成29年度		平成30年度		
	収 入	支 出	収 入	支 出	
水道事業会計	収益的収支	6,142,871	5,487,891	6,104,606	5,462,244
	資本的収支	2,216,408	4,153,316	1,361,454	3,927,672
下水道事業会計	収益的収支	9,362,751	9,110,366	8,998,655	8,755,559
	資本的収支	5,946,793	9,683,233	5,671,114	9,416,304

令和元年度		令和2年度		令和3年度	
決算額		決算額		決算額	
歳入	歳出	歳入	歳出	歳入	歳出
53,233,358	51,071,882	54,045,837	51,303,640	55,572,588	51,835,819
23,405,281	23,293,520	22,423,782	21,488,501	23,458,624	21,824,103
-	-	-	-	-	-
-	-	-	-	-	-
1,136,964	495,943	1,599,116	1,003,949	1,547,979	898,412
167,054	155,890	176,396	162,478	654,696	637,072
989,854	939,909	882,461	847,422	761,078	726,706
4,324	4,324	-	-	-	-
280,420	148,772	219,539	90,229	226,088	131,612
234,224	234,224	170,044	170,044	198,789	198,789
23,787,747	22,578,602	24,920,686	23,904,840	25,025,643	23,761,126
42,062	36,708	51,127	44,638	59,840	43,388
3,185,517	3,184,079	3,592,463	3,589,810	3,620,374	3,613,543
-	-	10,223	1,730	19,478	1,068

資料：財政課「各会計決算報告書」

(単位：千円)

令和元年度		令和2年度		令和3年度	
収入	支出	収入	支出	収入	支出
6,080,246	5,586,309	6,529,688	5,487,719	6,616,634	5,674,491
1,516,100	3,618,103	1,952,874	4,154,755	1,804,786	4,107,093
9,171,714	8,680,803	9,055,881	8,672,638	8,876,786	8,474,767
5,837,351	9,959,659	5,431,187	9,486,424	5,525,753	9,616,796

資料：財政課「公営企業会計決算書」

157 一般会計性質別歳出決算

(単位：千円)

科目	平成29年度 決算額	平成30年度 決算額	令和元年度 決算額	令和2年度 決算額	令和3年度		
					決算額	構成比(%)	前年度対比増減率(%)
総額	117,976,717	133,520,888	125,423,828	151,415,354	134,123,623	100.0	△ 11.4
人件費	16,687,012	16,996,299	17,332,926	17,977,168	17,975,096	13.4	△ 0.0
物件費	12,267,712	12,845,957	13,596,332	16,040,760	17,455,931	13.0	8.8
維持補修費	867,579	880,532	693,822	457,285	438,155	0.3	△ 4.2
扶助費	29,582,094	30,418,245	32,165,850	32,821,212	33,643,795	25.1	2.5
補助費等	6,878,506	6,837,070	7,067,092	35,956,792	15,517,911	11.6	△ 56.8
積立金	1,742,159	2,508,136	1,764,482	1,769,910	2,251,166	1.7	27.2
投資及び 貸付金	3,500	6,200	-	4,700	1,200	0.0	△ 74.5
貸付金	91,000	890,000	102,070	105,600	117,900	0.1	11.6
普通建設 事業費	28,494,891	40,331,752	30,624,746	24,447,453	23,827,079	17.8	△ 2.5
災害復旧 事業費	99,507	-	445,808	564,218	-	-	皆減
公債費	9,468,109	10,070,835	10,116,993	10,015,060	11,582,082	8.6	15.6
繰出金	11,794,648	11,735,862	11,513,776	11,255,197	11,313,310	8.4	0.5

資料：財政課「各会計決算報告書」

注) 各区分の数値は、それぞれ千円未満を四捨五入していますので、総額と合わない場合があります。

158 財政状況

(単位：千円)

区 分	平成29年度	平成30年度	令和元年度	令和2年度	令和3年度
基準財政収入額	35,498,372	35,732,377	35,927,045	37,499,387	36,343,647
基準財政需要額	41,278,821	41,225,558	41,902,847	41,365,619	45,839,015
財政力指数 (3か年平均)	0.853	0.859	0.861	0.856	0.831
標準財政規模	56,298,806	56,303,747	56,364,956	59,074,989	62,124,745

資料：財政課

- 注) 1 基準財政収入額とは、地方交付税制度に基づき、地方公共団体の標準的な税収入を算定したものです。
 2 基準財政需要額とは、地方交付税制度に基づき、地方公共団体の標準的な行政運営に必要な経費を算定したものです。
 3 財政力指数とは、基準財政収入額を基準財政需要額で除して得た数値の3年間の平均値で、数値が大きいほど財政に余裕があるとされます。また、地方交付税の交付基準となる数値でもあり、1を超えると交付税が交付されません。
 4 標準財政規模とは、地方公共団体の標準的な一般財源の規模を示すものです。

159 市有財産状況

区 分	平成 29 年度 決算年度末現在高	平成 30 年度 決算年度末現在高	令和 元 年 度 決算年度末現在高	令和 2 年 度 決算年度末現在高	令和 3 年 度 決算年度末現在高
公 有 財 産					
土 地 (㎡)	7,453,740	7,251,600	7,542,733	7,504,197	7,460,363
建 物 (㎡)	847,165	892,071	911,710	947,429	959,217
立 木 (㎡)	2,909	2,909	2,909	2,909	2,909
物 権 (㎡)	116,209	116,209	116,277	116,432	114,994
有 価 証 券 (千円)	41,410	41,410	41,410	41,410	41,410
出資による権利 (千円)	870,152	865,276	860,915	863,605	865,384
物 品					
重 要 物 品 (件)	760	815	829	537	841
車 輛 (台)	258	265	276	269	270
債 権 (千円)	2,400,114	3,229,121	3,258,411	3,406,366	2,564,772
基 金 (千円)	10,894,138	8,453,365	3,719,521	3,987,740	5,984,703

注) 1 物権は地上権です。

2 建物は木造・非木造の総延面積です。

3 基金には、定額資金運用基金を含みます。

4 重要物品は、取得価額が1件100万円以上のものです。

資料：財政課「財産に関する調書」

160 市税の収入状況

(単位：千円)

科 目	年 度	平 成 30 年 度				
		予 算 額	決 算 額		収 入 歩 合	
			調 定 額	収 入 額	対予算 (%)	対調定 (%)
市	税	41,965,436	43,497,848	41,908,133	99.9	96.3
現 年 課 税 分	滞 納 繰 越 分	41,592,091	41,950,572	41,460,909	99.7	98.8
1 市 民 税	現 年 課 税 分	373,345	1,547,276	447,224	119.8	28.9
現 年 課 税 分	個 人 割	21,723,295	22,555,579	21,737,380	100.1	96.4
法 人 割	均 等 割	21,559,926	21,771,902	21,519,245	99.8	98.8
法 人 税 割	滞 納 繰 越 分	16,399,739	16,627,987	16,396,499	100.0	98.6
滞 納 繰 越 分	2 固 定 資 産 税	5,160,187	5,143,915	5,122,746	99.3	99.6
現 年 課 税 分	現 年 課 税 分	1,335,011	1,323,868	1,316,546	98.6	99.4
固 定 資 産	土 地 割	3,825,176	3,820,047	3,806,200	99.5	99.6
土 地 割	滞 納 繰 越 分	163,369	783,677	218,135	133.5	27.8
家 屋 割	2 固 定 資 産 税	15,972,934	16,673,539	16,011,801	100.2	96.0
償 却 資 産	現 年 課 税 分	15,789,926	16,012,830	15,814,959	100.2	98.8
交 付 金 及 び 納 付 金	固 定 資 産	15,588,401	15,811,661	15,613,790	100.2	98.7
滞 納 繰 越 分	土 地 割	5,405,625	5,495,827	5,427,041	100.4	98.7
3 軽 自 動 車 税	家 屋 割	7,773,490	7,902,178	7,803,304	100.4	98.7
現 年 課 税 分	償 却 資 産	2,409,286	2,413,656	2,383,445	98.9	98.7
環 境 性 能 割	交 付 金 及 び 納 付 金	201,525	201,169	201,169	99.8	100.0
種 別 割	滞 納 繰 越 分	183,008	660,709	196,842	107.6	29.8
滞 納 繰 越 分	3 軽 自 動 車 税	626,399	665,860	609,625	97.3	91.6
4 市 た ば こ 税	現 年 課 税 分	615,712	618,377	598,266	97.2	96.7
現 年 課 税 分	環 境 性 能 割	-	-	-	-	-
滞 納 繰 越 分	種 別 割	615,712	618,377	598,266	97.2	96.7
5 特 別 土 地 保 有 税	滞 納 繰 越 分	10,687	47,483	11,359	106.3	23.9
現 年 課 税 分	4 市 た ば こ 税	2,006,006	1,910,309	1,910,309	95.2	100.0
滞 納 繰 越 分	現 年 課 税 分	2,006,006	1,910,309	1,910,309	95.2	100.0
6 都 市 計 画 税	滞 納 繰 越 分	-	-	-	-	-
現 年 課 税 分	5 特 別 土 地 保 有 税	-	-	-	-	-
滞 納 繰 越 分	現 年 課 税 分	-	-	-	-	-
7 入 湯 税	滞 納 繰 越 分	-	-	-	-	-
現 年 課 税 分	6 都 市 計 画 税	1,636,802	1,692,561	1,639,018	100.1	96.8
滞 納 繰 越 分	現 年 課 税 分	1,620,521	1,637,154	1,618,130	99.9	98.8
市 税	滞 納 繰 越 分	16,281	55,407	20,888	128.3	37.7
前年比	7 入 湯 税	-	-	-	-	-
現 年 課 税 分	現 年 課 税 分	-	-	-	-	-
滞 納 繰 越 分	滞 納 繰 越 分	-	-	-	-	-
	市 税	100.1	99.8	100.6	-	-
	現 年 課 税 分	100.1	100.4	100.6	-	-
	滞 納 繰 越 分	98.0	86.1	103.7	-	-

(単位：千円)

科 目		令和元年度				
		予 算 額	決 算 額		収 入 歩 合	
			調 定 額	収 入 額	対予算 (%)	対調定 (%)
市	税	42,442,067	43,623,485	42,168,942	99.4	96.7
現年課税分	滞納繰越分	42,114,080	42,216,817	41,749,870	99.1	98.9
1	市民税	327,987	1,406,668	419,072	127.8	29.8
現年課税分	個人均等割	22,099,553	22,388,824	21,630,706	97.9	96.6
個人均等割	法人税割	21,930,536	21,658,860	21,428,151	97.7	98.9
滞納繰越分	滞納繰越分	16,740,356	16,669,673	16,461,753	98.3	98.8
2	固定資産税	5,190,180	4,989,187	4,966,398	95.7	99.5
現年課税分	固定資産	1,328,325	1,321,208	1,316,095	99.1	99.6
固定資産	土地	3,861,855	3,667,979	3,650,303	94.5	99.5
土地	家屋償却資産	169,017	729,964	202,555	119.8	27.7
家屋償却資産	交付金及び納付金	16,180,715	16,897,819	16,303,858	100.8	96.5
交付金及び納付金	滞納繰越分	16,043,482	16,315,774	16,118,214	100.5	98.8
滞納繰越分	軽自動車税	15,844,003	16,116,629	15,919,069	100.5	98.8
3	軽自動車税	5,402,472	5,511,669	5,444,322	100.8	98.8
現年課税分	環境性能割	8,055,709	8,176,690	8,070,968	100.2	98.7
環境性能割	種別割	2,385,822	2,428,270	2,403,779	100.8	99.0
種別割	滞納繰越分	199,479	199,145	199,145	99.8	100.0
滞納繰越分	滞納繰越分	137,233	582,045	185,644	135.3	31.9
4	市たばこ税	636,725	697,191	639,104	100.4	91.7
現年課税分	現年課税分	626,347	646,977	627,319	100.2	97.0
滞納繰越分	滞納繰越分	6,212	6,099	6,099	98.2	100.0
5	特別土地保有税	620,135	640,878	621,220	100.2	96.9
現年課税分	滞納繰越分	10,378	50,214	11,785	113.6	23.5
滞納繰越分	滞納繰越分	1,870,037	1,931,502	1,931,502	103.3	100.0
6	都市計画税	1,870,037	1,931,502	1,931,502	103.3	100.0
現年課税分	滞納繰越分	-	-	-	-	-
滞納繰越分	滞納繰越分	-	-	-	-	-
7	入湯税	-	-	-	-	-
現年課税分	現年課税分	-	338	338	-	100.0
滞納繰越分	滞納繰越分	-	338	338	-	100.0
市	市	-	-	-	-	-
前年比	現年課税分	101.1	100.3	100.6	-	-
滞納繰越分	滞納繰越分	101.3	100.6	100.7	-	-
	滞納繰越分	87.9	90.9	93.7	-	-

160 市税の収入状況（つづき）

（単位：千円）

科 目	年 度	令 和 2 年 度				
		予 算 額	決 算 額		収 入 歩 合	
			調 定 額	収 入 額	対予算 (%)	対調定 (%)
市 税		41,543,961	43,185,395	41,705,492	100.4	96.6
現 年 課 税 分		41,196,353	41,950,248	41,281,566	100.2	98.4
滞 納 繰 越 分		347,608	1,235,147	423,926	122.0	34.3
1 市 民 税		20,950,868	21,759,361	21,007,948	100.3	96.5
現 年 課 税 分		20,780,055	21,120,070	20,793,100	100.1	98.5
個 人 税		16,648,015	16,874,952	16,662,825	100.1	98.7
法 人 税		4,132,040	4,245,118	4,130,275	100.0	97.3
均 等 割		1,306,138	1,313,241	1,276,255	97.7	97.2
法 人 税 割		2,825,902	2,931,877	2,854,020	101.0	97.3
滞 納 繰 越 分		170,813	639,291	214,848	125.8	33.6
2 固 定 資 産 税		16,408,320	17,101,518	16,471,552	100.4	96.3
現 年 課 税 分		16,256,348	16,590,572	16,288,742	100.2	98.2
固 定 資 産		16,057,203	16,397,727	16,095,897	100.2	98.2
土 地		5,406,460	5,499,625	5,398,564	99.9	98.2
家 屋		8,227,711	8,436,736	8,281,339	100.7	98.2
償 却 資 産		2,423,032	2,461,366	2,415,994	99.7	98.2
交 付 金 及 び 納 付 金		199,145	192,845	192,845	96.8	100.0
滞 納 繰 越 分		151,972	510,946	182,810	120.3	35.8
3 軽 自 動 車 税		684,211	737,130	685,030	100.1	92.9
現 年 課 税 分		671,943	687,194	671,224	99.9	97.7
環 境 性 能 割		30,191	19,301	19,301	63.9	100.0
種 別 割		641,752	667,893	651,923	101.6	97.6
滞 納 繰 越 分		12,268	49,936	13,806	112.5	27.6
4 市 た ば こ 税		1,827,305	1,864,314	1,864,314	102.0	100.0
現 年 課 税 分		1,827,305	1,864,314	1,864,314	102.0	100.0
滞 納 繰 越 分		-	-	-	-	-
5 特 別 土 地 保 有 税		-	-	-	-	-
現 年 課 税 分		-	-	-	-	-
滞 納 繰 越 分		-	-	-	-	-
6 都 市 計 画 税		1,667,137	1,719,201	1,672,777	100.3	97.3
現 年 課 税 分		1,654,582	1,684,227	1,660,315	100.3	98.6
滞 納 繰 越 分		12,555	34,974	12,462	99.3	35.6
7 入 湯 税		6,120	3,871	3,871	63.3	100.0
現 年 課 税 分		6,120	3,871	3,871	63.3	100.0
滞 納 繰 越 分		-	-	-	-	-
市 税		97.9	99.0	98.9	-	-
前年比 現 年 課 税 分		97.8	99.4	98.9	-	-
前年比 滞 納 繰 越 分		106.0	87.8	101.2	-	-

(単位：千円)

科 目	年 度	令 和 3 年 度				
		予 算 額	決 算 額		収 入 歩 合	
			調 定 額	収 入 額	対予算 (%)	対調定 (%)
市 税		40,173,055	42,209,364	41,214,248	102.6	97.6
現 年 課 税 分		39,454,672	41,050,597	40,694,664	103.1	99.1
滞 納 繰 越 分		718,383	1,158,767	519,584	72.3	44.8
1 市 民 税		19,917,540	21,350,004	20,799,141	104.4	97.4
現 年 課 税 分		19,572,924	20,764,411	20,584,593	105.2	99.1
個 人 税		16,246,141	16,594,431	16,426,753	101.1	99.0
法 人 税		3,326,783	4,169,980	4,157,840	125.0	99.7
均 等 割		1,296,119	1,287,048	1,284,773	99.1	99.8
法 人 税 割		2,030,664	2,882,932	2,873,067	141.5	99.7
滞 納 繰 越 分		344,616	585,593	214,548	62.3	36.6
2 固 定 資 産 税		15,999,737	16,450,457	16,076,965	100.5	97.7
現 年 課 税 分		15,671,969	15,950,245	15,803,390	100.8	99.1
固 定 資 産		15,480,293	15,758,851	15,611,996	100.9	99.1
土 地		5,351,885	5,448,532	5,401,751	100.9	99.1
家 屋		7,828,756	7,923,005	7,852,834	100.3	99.1
償 却 資 産		2,299,652	2,387,314	2,357,411	102.5	98.7
交 付 金 及 び 納 付 金		191,676	191,394	191,394	99.9	100.0
滞 納 繰 越 分		327,768	500,212	273,575	83.5	54.7
3 軽 自 動 車 税		708,206	757,820	709,736	100.2	93.7
現 年 課 税 分		695,609	715,187	699,462	100.6	97.8
環 境 性 能 割		19,752	24,593	24,593	124.5	100.0
種 別 割		675,857	690,594	674,869	99.9	97.7
滞 納 繰 越 分		12,597	42,633	10,274	81.6	24.1
4 市 た ば こ 税		1,908,808	1,993,693	1,993,693	104.4	100.0
現 年 課 税 分		1,908,808	1,993,693	1,993,693	104.4	100.0
滞 納 繰 越 分		-	-	-	-	-
5 特 別 土 地 保 有 税		-	-	-	-	-
現 年 課 税 分		-	-	-	-	-
滞 納 繰 越 分		-	-	-	-	-
6 都 市 計 画 税		1,635,164	1,649,885	1,627,208	99.5	98.6
現 年 課 税 分		1,601,762	1,619,556	1,606,021	100.3	99.2
滞 納 繰 越 分		33,402	30,329	21,187	63.4	69.9
7 入 湯 税		3,600	7,505	7,505	208.5	100.0
現 年 課 税 分		3,600	7,505	7,505	208.5	100.0
滞 納 繰 越 分		-	-	-	-	-
市 税		96.7	97.7	98.8	-	-
前年比 現 年 課 税 分		95.8	97.9	98.6	-	-
前年比 滞 納 繰 越 分		206.7	93.8	122.6	-	-

資料：税務事務所

統計年報(令和3年版)

発行年月 令和4年11月

編集・発行 水戸市市長公室デジタルイノベーション課統計係

〒310-8610

水戸市中央1丁目4番1号

TEL (029) 297-5886
