

統計年報

令和元年版

水戸市

は し が き

このたび、本市の統計書である令和元年版「統計年報」を刊行いたしました。

この統計年報は、本市の人口、産業、経済、福祉、教育などの各分野における基本的な統計情報を収録したものです。本書の編纂にあたりましては、社会・経済情勢の変化に合わせ、時宜にかなった統計情報の収録に努めるとともに、より簡潔で見やすい資料の作成を心がけております。各種行政施策の立案のほか、学術研究、企業経営などの指標として、広くご活用いただければ幸いです。

最後に、各種資料をご提供くださいました関係機関の皆様に感謝の意を表するとともに、本市行政につきまして、今後ともご支援とご協力を賜りますようお願い申し上げます。

令和2年11月

水戸市市長公室情報政策課

凡 例

- 1 本書は、原則として、令和元年又は令和元年度の統計資料を収録し、過去4年間の資料を比較対照のために掲げたものです。ただし、資料の有無、性質及び統計表の形式等の理由により異なるものもあります。
- 2 本書に掲載されている資料は、主に市内各官庁、団体、会社及び庁内各部局課からの報告によるもの、又は本市において直接調査収集したものです。資料の出所は、各表の脚注に掲げ、刊行物によるものは、その書名を付記しました。
- 3 統計表は、ほとんどすべてが水戸市を区域とするものであるため、各表の区域表示は省略し、一部市域外を含む例外的なものについてのみ、脚注に区域を示しました。
- 4 調査時については、「年」とあるのは1月～12月、「年度」とあるのは4月～翌年3月を示しています。
- 5 数字の単位未満は、原則として四捨五入としたため、合計と内訳の計の数字が一致しない場合があります。
- 6 統計表中、特に説明を要するものについては脚注とし、数値の単位は各表の上部右端に注記しましたが、一見して明らかなものについては省略しました。
- 7 統計表中の符号は、次のとおりです。
 - 「－」 該当数のないもの
 - 「0」 該当数が掲載単位に満たないもの
 - 「…」 不詳のもの
 - 「X」 統計の秘密を保護するため掲載を控えたもの
 - 「△」 減少（マイナス）のもの
- 8 本書の利用に当たり、さらに詳細な資料を必要とされる場合、あるいは疑義のある場合は、本市市長公室情報政策課統計係、又は各資料の出所機関に照会してください。
- 9 内原町合併に伴い、原則として平成17年2月1日以降は、旧内原町分を含みます。
- 10 東日本大震災の影響により、平成23年3月11日以降、施設等が使用できなくなった期間があります。
* 「統計年報」のデータは、水戸市のホームページでもご覧いただけます。また、オープンデータとしても掲載しておりますので、ご利用ください（Microsoft Excel方式、PDF形式により収録）。

ホームページアドレス <https://www.city.mito.lg.jp/>

総目次

沿革・自然	1
統計表	
1 人口	7
2 農業	35
3 商業	45
4 工業	57
5 事業所	67
6 教育・文化	89
7 市民所得	113
8 生活・物価	119
9 社会福祉	127
10 保健衛生	139
11 治安	147
12 建設	155
13 水道・電気・ガス	161
14 運輸・通信	165
15 行政	169
16 財政	181

沿革・自然

統計表

1 人口

2 農業

3 商業

4 工業

5 事業所

6 教育・文化

7 市民所得

8 生活・物価

9 社会福祉

10 保健衛生

11 治安

12 建設

13 水道・電気・ガス

14 運輸・通信

15 行政

16 財政

目 次

	頁		頁
沿革・自然			
1 市域の変遷	1	24 農地の権利移動の推移	43
2 位置と地勢	2	25 農地転用の推移	42
3 市役所の位置	2	3 商 業	
4 地目別土地面積	3	26 商業の概要	46
5 気象概況	4	27 産業（中分類）別商業の状況	46
統 計 表			
1 人 口			
1 人口の推移	8	28 産業（小分類）別商業の状況 （飲食店を含まない）	48
2 県内市町村別人口及び世帯	14	29 町丁別商業の状況 （飲食店を含まない）	50
3 人口集中地区人口	16	4 工 業	
4 月別人口及び世帯	16	30 工業の概要	58
5 人口動態	18	31 産業（中分類）別事業所数	58
6 人口動態率	18	32 産業（中分類）別従業者数	60
7 婚姻・離婚・死産	19	33 産業（中分類）別工業の状況 （従業者4人以上の事業所）	62
8 人口移動数（県外）	20	34 工業用地の状況 （従業者30人以上の事業所）	64
9 人口移動数（県内）	21	35 工業用水の状況 （従業者30人以上の事業所）	64
10 年齢4階層別移動状況	22	36 町名別工業の状況 （従業者4人以上の事業所）	65
11 外国人数	22		
12 国籍別外国人数	23		
13 地域別人口及び世帯数	24		
14 年齢別人口	31		
15 年齢3区分別人口及び指数	33		
2 農 業			
16 主副業別農家数及び世帯員数別 農家数	36		
17 広狭別農家数	36		
18 農家人口及び農業従事人口	38		
19 農用機械台数（個人所有分）	38		
20 就業状態別世帯員数	39		
21 経営耕地面積	40		
22 主要作物の種類別栽培面積（露地）	40		
23 家畜・家きんの飼育戸数及び 飼育頭羽数	42		

	頁		頁
5 事業所			
37 事業所の概要 (全事業所・平成21, 24, 26, 28年調査)	68	55 市立図書館の利用状況	100
38 産業別事業所の状況 (全事業所・平成28年調査)	69	56 市立図書館の登録者状況	102
39 規模別事業所数及び従業者数 (民営・平成21, 24, 26, 28年調査)	70	57 市立図書館蔵書数	102
40 従業上の地位別従業者数 (全事業所・平成21, 24, 26, 28年調査)	72	58 水戸芸術館の入館状況	103
41 産業(中分類)規模別事業所数 及び従業者数(民営・平成28年調査)	74	59 博物館の入館状況	103
42 町丁別産業(大分類)別事業所数 及び従業者数(民営・平成28年調査)	78	60 国際交流センターの利用状況	102
		61 植物公園の入園状況	104
6 教育・文化		62 大串貝塚ふれあい公園 埋蔵文化財センターの入館状況	104
43 学校総覧	90	63 男女平等参画センターの利用状況	104
44 小学校の概況	90	64 市民センターの利用状況	105
45 中学校の概況	92	65 青少年相談等の状況	106
46 義務教育学校の概況	92	66 少年自然の家利用状況	108
47 中等教育学校の概況	92	67 体育施設の利用状況	108
48 高等学校の概況	92	68 水戸市の文化財	111
49 大学・短期大学の概況	93	7 市民所得	
50 幼稚園の概況	94	69 経済活動別市内総生産	114
51 幼保連携型認定こども園の概況	94	70 市民所得の分配	116
52 特別支援学校の概況	94	71 1人当たり市民所得	116
53 中学校卒業後の状況	96	8 生活・物価	
54 高等学校卒業後の状況	98	72 1世帯当たり年平均1か月間の 消費支出(二人以上の世帯)	120
		73 勤労者世帯平均1か月間の 収入と支出	122
		74 消費者物価指数	124
		75 水戸市公設地方卸売市場 青果物取扱高	125
		76 水戸市公設地方卸売市場 水産物取扱高	125
		77 水戸市公設地方卸売市場 花き取扱高	125
		78 たばこ消費状況	125

	頁
9 社会福祉	
79 生活保護状況 ……………	128
80 老人福祉施設の利用状況 （個人利用者数） ……………	128
81 水戸市福祉ボランティア会館の 利用状況……………	128
82 子育て支援・多世代交流センターの 利用状況 ……………	130
83 保育所（園）の状況 ……………	130
84 児童手当（特例給付含）の支給状況 …	130
85 児童扶養手当の支給状況 ……………	130
86 女性相談の状況（経路別受付状況） …	131
87 家庭児童相談の状況 ……………	131
88 抛出制国民年金適用状況 ……………	132
89 抛出年金受給権者数 ……………	132
90 福祉年金受給権者数 ……………	133
91 国民健康保険加入状況 ……………	132
92 国民健康保険の医療費の給付状況 ……	134
93 後期高齢者の医療費の給付状況 ……	134
94 国民健康保険税の状況 （現年度課税分）……………	136
95 後期高齢者医療の 被保険者数及び医療費の給付状況 ……	136
96 医療福祉費の助成状況 ……………	137
97 障害者手帳交付状況 ……………	138
10 保健衛生	
98 医療関係施設数・病床数 ……………	140
99 医療業務関係者数 ……………	140
100 感染症（1類～3類）及び 食中毒発生状況 ……………	140
101 死因別死亡順位 ……………	141
102 感染症予防状況 ……………	141
103 予防接種実施状況 ……………	142
104 休日・夜間緊急診療所利用状況 ……	143
105 ごみ処理状況 ……………	143
106 し尿処理状況 ……………	144

	頁
107 火葬場使用状況 ……………	146
108 公害苦情処理件数 ……………	146
11 治安	
109 民事事件件数 ……………	148
110 刑事事件件数 ……………	148
111 家事審判事件件数 ……………	149
112 家事調停事件件数 ……………	149
113 少年保護事件人員 ……………	149
114 刑法犯罪の発生と検挙状況 ……………	150
115 交通事故発生状況（人身事故） ……	150
116 交通事故発生状況（幼児・児童・生徒・ 青少年・高齢者が関係した事故） ……	151
117 火災の発生状況及び損害額 ……………	152
118 火災の覚知別状況 ……………	152
119 火災の時間別発生状況 ……………	152
120 火災の原因別発生状況 ……………	153
121 消防水利 ……………	153
122 消防体制 ……………	154
123 救急出動状況 ……………	154
12 建設	
124 住宅の状況 ……………	156
125 着工建築物件数及び面積 ……………	156
126 市営住宅構造別戸数 ……………	156
127 市内県営住宅構造別戸数 ……………	157
128 都市計画区域面積 ……………	157
129 道路の現況 ……………	158
130 市道の状況 ……………	158
131 橋梁の現況 ……………	158
132 公共下水道普及状況 ……………	159
133 都市公園の概況 ……………	159

13 水道・電気・ガス

134	水道の需要状況	162
135	用途別給水量	162
136	電灯・電力使用量の状況	163
137	ガス消費量の状況	163

14 運輸・通信

138	市内各駅乗降客数	166
139	自動車登録車両台数	167
140	軽自動車課税車両台数	167
141	郵便施設数	168
142	加入電話・公衆電話数	168

15 行 政

143	歴代市長	170
144	市職員数	170
145	部局別職員数	171
146	水戸市行政組織図	172
147	歴代議長	174
148	歴代副議長	175
149	市議会党派別議員数	176
150	市議会本会議開催回数，議案等付議件数 及び請願・陳情件数	176
151	市議会常任委員会の状況	176
152	選挙人名簿登録者数	176
153	投票区別選挙人名簿登録者数	177
154	各種選挙投票状況	178

16 財 政

155	一般会計の歳入歳出決算状況	182
156	特別会計の歳入歳出決算状況	184
157	企業会計の収支決算状況	184
158	一般会計性質別歳出決算	186
159	財政状況	186
160	市有財産状況	187
161	市税の収入状況	188

市民のくらし（令和元年）

水戸市の1日



出生
5.8人



死亡
7.8人



婚姻
4.1組



離婚
1.4組

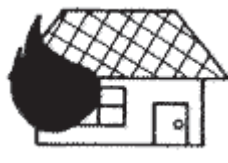

火災
0.3件



救急車出動件数
43.4件

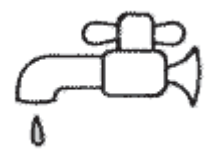

上水道配水量
88,551.7 m³



ごみ収集量
244.8 t

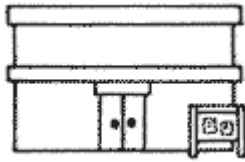

市民センター利用者数
1,654.5人



図書貸出数
4,529冊

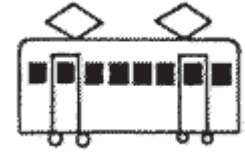

水戸駅乗客数
31,149人

※市立図書館のみ



1世帯当たり乗用
自動車台数 1.5台



市道舗装率 84.6%
市道改良率 42.9%



公共下水道
普及率 78.8%



市民1人当たり都市
公園面積 11.4 m²

※軽四輪を含む



市職員1人当たり
市民数 128.7人

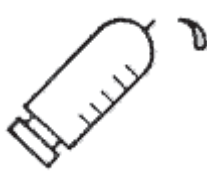

医師1人当たり
市民数 298.2人



1世帯当たり1か月
消費支出額 286,734円



高校進学率
99.2%

※平成30年、歯科医師を含む

沿革・自然

1 市域の変遷

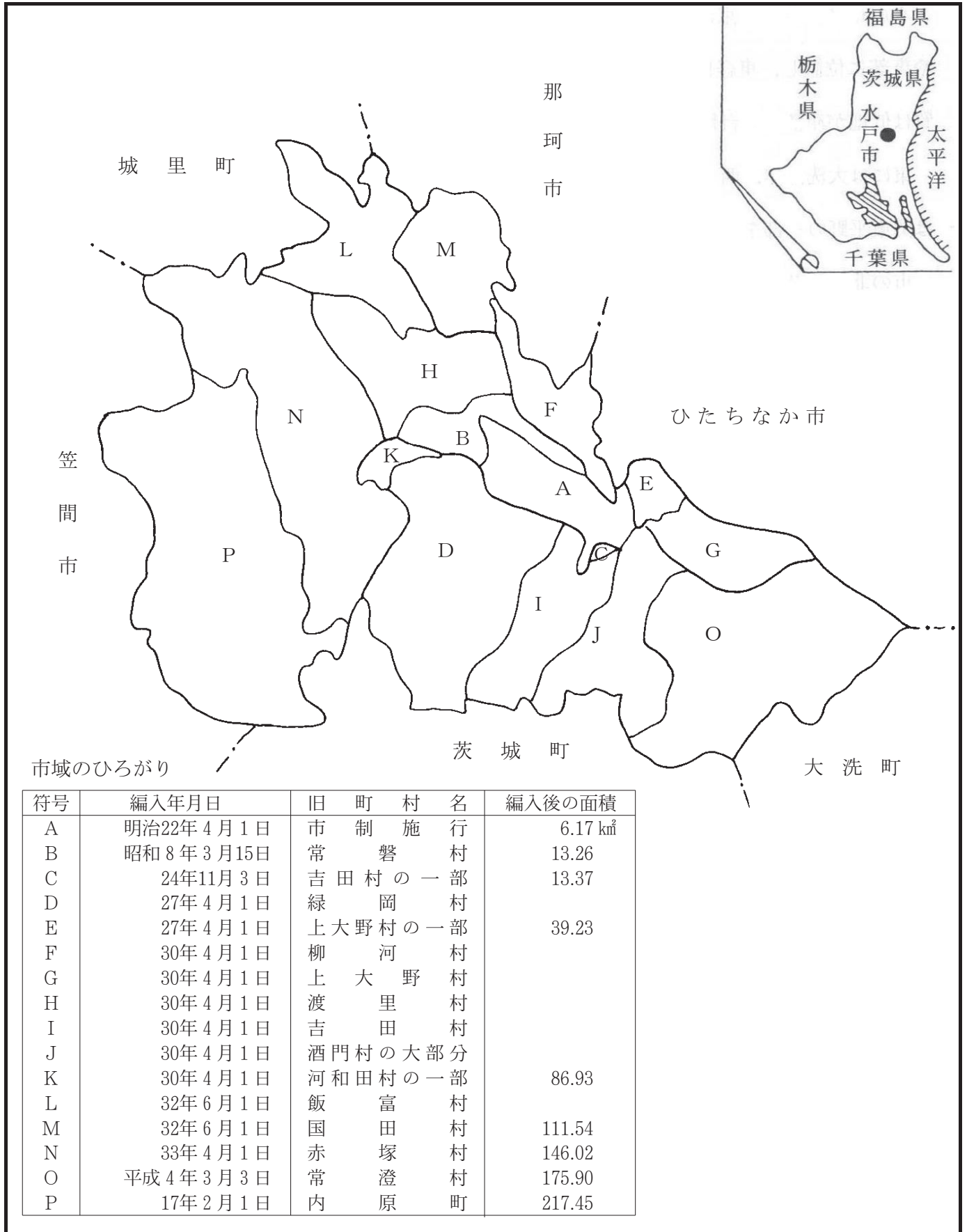

注) 1 平成19年10月1日から笠間市との境界修正を要因として、面積が217.43k m²となっています。

2 平成26年10月1日から面積計測方法の変更を要因として、面積が217.32k m²となっています。

2 位置と地勢

水戸市は、首都東京から北東へ約100km、茨城県庁の所在地であり、県の中心よりやや東部に位置し、東経140度28分、北緯36度22分の地点を中心に市街地が形成され、地質は低地が沖積層、台地が洪積層よりなっています。

東には大洗海岸、西には筑波や日光の山々、北には八溝や阿武隈の山々、そして南には関東平野の一部を成す広々とした常陸台地が望めます。

市の北側はひたちなか市、那珂市、城里町に接し、東側は大洗町、南側は茨城町、西側は笠間市に接していて、地形は低地地区の南東部、台地地区の中央部、丘陵地区の北西部に分けられます。

総面積 (km ²)	東西 (km)	南北 (km)
217.32	23.7	18.2

資料：総務法制課

位置

東端	西端	南端	北端
川又町 東経 140° 35′ 12″ 北緯 36° 20′ 12″	有賀町 東経 140° 19′ 18″ 北緯 36° 23′ 33″	下入野町 東経 140° 30′ 25″ 北緯 36° 18′ 02″	藤井町 東経 140° 23′ 16″ 北緯 36° 27′ 52″

資料：総務法制課

3 市役所の位置

地名	経緯度
水戸市中央1丁目4番1号	東経 140° 28′ 17″ 北緯 36° 21′ 57″

資料：総務法制課

4 地目別土地面積

各年1月1日現在（単位：k m²，％）

地目	平成27年		平成28年		平成29年		平成30年		平成31年	
	地積	構成比	地積	構成比	地積	構成比	地積	構成比	地積	構成比
総数	217.32	100.0	217.32	100.0	217.32	100.0	217.32	100.0	217.32	100.0
田	35.55	16.4	35.50	16.3	35.45	16.3	35.33	16.2	35.20	16.2
畑	42.47	19.6	42.06	19.4	41.67	19.2	41.26	19.0	40.84	18.8
宅地	45.22	20.8	45.54	21.0	45.89	21.1	46.27	21.3	46.65	21.5
池沼	0.71	0.3	0.73	0.3	0.73	0.3	0.73	0.3	0.73	0.3
山林	31.81	14.6	31.40	14.4	31.00	14.3	30.80	14.2	30.52	14.0
原野	1.70	0.8	1.67	0.8	1.68	0.8	1.67	0.8	1.69	0.8
雑種地	15.69	7.2	16.07	7.4	16.47	7.6	16.89	7.8	17.22	7.9
その他	44.17	20.3	44.35	20.4	44.43	20.4	44.37	20.4	44.47	20.5

資料：資産税課

5 気象概況

(1) 年別気象表

年 別	気温 (°C)			平均湿度 (%)	降水量 (mm)	風速(m/s)		
	平 均	最高値	最低値			平 均	最大風速	
				風 速	風 向			
平成22年	14.5	36.1	-6.5	73	1,530.5	2.4	14.3	北 東
23	14.1	36.5	-7.2	72	1,498.5	2.3	14.0	北 東
24	13.9	36.3	-7.1	74	1,485.5	2.4	12.1	南南西
25	14.3	36.3	-6.7	72	1,338.0	2.3	17.4	北北東
26	14.2	36.2	-7.8	72	1,471.0	2.3	17.5	北北東
27	14.8	36.5	-4.6	74	1,226.5	2.4	13.1	北北東
28	14.8	36.9	-4.8	74	1,426.0	2.4	17.5	北 東
29	14.2	35.7	-6.2	71	1,126.5	2.3	13.7	北 東
30	15.3	37.6	-7.9	72	1,282.5	2.4	13.9	北 東
令和元年	14.9	36.3	-5.8	71	1,391.0	2.4	15.9	北 東
平年値	13.6			74	1,353.8	2.2		

(2) 月別気象表

月 別	気 温 (°C)				平均湿度 (%)	降 水 量 (mm)	
	平 均	平年値	最高値	最低値		合 計	平年値
平成31年1月	3.4	3.0	14.4	-5.8	53	9.0	51.0
2	5.4	3.6	18.7	-5.2	60	51.5	59.4
3	8.7	6.7	22.5	-2.4	62	90.0	107.6
4	11.8	12.0	24.0	-1.6	64	81.0	119.5
令和元年5月	18.4	16.4	33.4	4.2	67	100.0)	133.3
6	20.7	19.7	30.9	13.9	79	146.0)	143.2
7	23.5	23.5	35.2	17.2	84	123.0	134.0
8	27.3	25.2	36.3	20.3	80	86.5	131.8
9	23.5	21.7	34.4	14.4	79	133.0	181.3
10	18.3	16.0	29.3	10.3	80	370.5	167.5
11	11.3	10.4	23.2	-0.4	72	146.5	79.1
12	6.9	5.4	17.3	-2.8	71	54.0	46.1

注) 1 平年値は、1981～2010年の30年間の平均値です。

2 地震(震度1以上)の観測点は、水戸地方気象台(水戸市金町)によります。

3)は、値に欠測を含みます。

日照時間 (時 間)	有感地震 回数 (回)
2,012.9	59
2,081.5	1,260
2,202.3	249
2,259.0	163
2,249.6	112
2,117.6	87
2,061.6	99
2,144.7	92
2,199.1	90
2,088.6	64
1,921.7	

資料：水戸地方気象台

平 均	風 速 (m/s)		日 照 時 間		有感地震 回数(回)
	最大風速		合 計	平年値	
	風 速	風 向			
2.1	7.5	北北西	238.9	186.3	5
2.2	8.0	北北東	148.5	167.8	2
2.5	9.2	北北東	188.3	173.9	7
2.7	10.2	北北東	210.8	176.6	4
2.4	7.2	東北東	260.5	176.4	5
2.7	10.1	北東	144.7	129.4	10
2.7	10.4	北北東	98.8	140.9	4
2.3	7.2	南南西	199.3	175.6	2
2.2	15.9	北東	150.1	127.9	3
2.7	13.5	北北東	129.9	141.5	4
2.1	8.6	北北東	180.8	148.4	9
1.9	9.6	北北西	138.0	177.2	9

資料：水戸地方気象台

統計表

1 人 口

1 人 口

1 人口の推移

(1) 明治・大正・昭和

年 別	面 積 (km ²)	世 帯 数	人 口		
			総 数	男	女
明治22年	6.17	5,052	25,591	12,745	12,846
25	6.17	5,007	26,099	12,969	13,130
30	6.17	5,357	32,368	16,153	16,215
35	6.17	6,124	35,731	17,854	17,877
40	6.17	6,631	37,532	18,797	18,735
大正 元 年	6.17	7,749	42,223	21,048	21,175
5	6.17	8,323	46,555	22,887	23,668
10	6.17	8,738	43,930	21,762	22,168
15	6.17	9,752	47,983	23,700	24,283
昭和 2 年	6.17	9,851	49,199	24,284	24,915
5	6.17	10,269	50,422	25,003	25,419
8	13.26	12,950	64,771	32,663	32,108
10	13.26	12,946	62,770	30,627	32,143
15	13.26	13,082	60,372	29,468	30,904
20	13.26	11,304	49,495	23,161	26,334
21	13.26	11,912	53,824	25,352	28,472
22	13.26	14,058	61,416	29,157	32,259
23	13.26	14,209	63,486	30,267	33,219
24	13.37	15,824	67,885	32,946	34,939
25	13.37	14,909	67,163	31,939	35,224
26	13.37	16,244	69,846	33,413	36,433
27	39.23	18,696	82,351	39,372	42,979
28	39.23	18,900	84,177	40,207	43,970
29	39.23	19,069	85,539	40,893	44,646
30	86.93	23,850	110,436	53,063	57,373
31	86.93	23,959	111,931	53,869	58,062
32	111.54	26,065	120,775	58,130	62,645
33	146.02	28,558	132,944	64,061	68,883
34	146.02	29,218	134,974	65,152	69,822
35	145.99	32,717	139,389	67,103	72,286
36	145.96	33,412	143,268	69,330	73,938
37	145.96	34,192	146,332	70,948	75,384
38	145.96	35,120	149,893	72,839	77,054
(39.4.1)	145.96	35,659	151,159	73,405	77,754
40	145.96	40,122	154,983	74,812	80,171

各年10月1日現在

性 比 (女=100)	1世帯当たり 人 員	人 口 密 度 (1km ² 当たり)	備 考
99.2	5.1	4,147.6	市制施行
98.8	5.2	4,230.0	
99.6	6.0	5,246.0	
99.9	5.8	5,791.1	
100.3	5.7	6,083.0	
99.4	5.4	6,843.3	
96.7	5.6	7,545.4	
98.2	5.0	7,119.9	
97.6	4.9	7,776.8	
97.5	5.0	7,973.9	
98.4	4.9	8,172.1	現在人口
101.7	5.0	4,884.7	常磐村編入
95.3	4.8	4,733.8	現在人口
95.4	4.6	4,552.9	現在人口
88.0	4.4	3,732.7	終戦
89.0	4.5	4,059.1	
90.4	4.4	4,631.7	臨時国勢調査
91.1	4.5	4,787.8	
94.3	4.3	5,077.4	吉田村の一部編入
90.7	4.5	5,023.4	国勢調査(第7回)
91.7	4.3	5,224.1	
91.6	4.4	2,099.2	緑岡村, 上大野村の一部編入
91.4	4.5	2,145.7	
91.6	4.5	2,180.4	
92.5	4.6	1,270.4	国勢調査(第8回) 上大野村, 柳河村, 渡里村, 吉田村, 酒門村の一部, 河和田村の一部編入
92.8	4.7	1,287.6	
92.8	4.6	1,082.8	飯富村, 国田村編入
93.0	4.7	910.5	赤塚村編入
93.3	4.6	924.4	
92.8	4.3	954.8	国勢調査(第9回) 那珂郡那珂町と境界変更
93.8	4.3	981.6	那珂郡那珂町と境界変更
94.1	4.3	1,002.5	
94.5	4.3	1,026.9	
94.4	4.2	1,035.6	
93.3	3.9	1,061.8	国勢調査(第10回)

(1) 明治・大正・昭和(つづき)

年 別	面 積 (km ²)	世 帯 数	人 口		
			総 数	男	女
41	145.96	40,881	158,279	76,587	81,692
42	145.96	41,617	162,343	78,572	83,771
43	145.96	43,025	166,603	80,648	85,955
44	145.96	44,383	170,556	82,679	87,877
45	145.96	49,488	173,789	83,868	89,921
46	145.96	51,141	178,661	86,377	92,284
47	145.96	52,935	183,231	88,729	94,502
48	145.96	54,180	188,003	91,116	96,887
49	145.96	55,325	191,717	93,041	98,676
50	145.96	60,158	197,953	96,244	101,709
51	145.96	61,716	201,787	98,241	103,546
52	145.96	63,215	205,484	100,113	105,371
53	145.96	64,948	209,380	102,196	107,184
54	145.96	66,917	213,307	104,038	109,269
55	145.96	69,651	215,566	105,065	110,501
56	145.96	70,835	217,995	106,263	111,732
57	145.96	72,164	220,849	107,645	113,204
58	145.96	73,897	223,740	109,057	114,683
59	145.96	75,201	226,155	110,280	115,875
60	145.96	76,429	228,985	111,855	117,130
61	145.96	77,598	230,695	112,673	118,022
62	145.96	78,803	232,116	113,407	118,709
63	147.01	79,879	233,236	113,922	119,314

各年10月1日現在

性 比 (女=100)	1世帯当たり 人 員	人 口 密 度 (1km ² 当たり)	備 考
93.8	3.9	1,084.4	
93.8	3.9	1,112.2	
93.8	3.9	1,141.4	
94.1	3.8	1,168.5	
93.3	3.5	1,190.7	国勢調査（第11回）
93.6	3.5	1,224.0	
93.9	3.5	1,255.4	
94.0	3.5	1,288.0	
94.3	3.5	1,313.5	
94.6	3.3	1,356.2	国勢調査（第12回）
94.9	3.3	1,382.5	
95.0	3.3	1,407.8	
95.3	3.2	1,434.5	
95.2	3.2	1,461.4	
95.1	3.1	1,476.9	国勢調査（第13回）
95.1	3.1	1,493.5	
95.1	3.1	1,513.1	
95.1	3.0	1,532.9	
95.2	3.0	1,549.4	
95.5	3.0	1,568.8	国勢調査（第14回）
95.5	3.0	1,580.5	
95.5	2.9	1,590.3	
95.5	2.9	1,586.5	基本測量関係事項告示による面積変更

資料：情報政策課

(2) 平成・令和

年 別	面 積 (km ²)	世 帯 数	人 口		
			総 数	男	女
平成 元 年	147.01	80,988	233,962	114,300	119,662
2	147.01	83,409	234,968	114,772	120,196
3	147.01	84,955	236,039	115,455	120,584
(4.3.3)	175.90	87,780	246,921	120,736	126,185
4	175.90	88,644	246,600	120,581	126,019
5	175.90	89,852	246,851	120,900	125,951
6	175.90	91,131	247,281	121,093	126,188
7	175.90	91,578	246,347	120,701	125,646
8	175.90	92,650	246,383	120,622	125,761
9	175.90	93,740	246,559	120,731	125,828
10	175.90	94,988	247,186	120,909	126,277
11	175.90	96,186	247,566	121,163	126,403
12	175.90	96,067	246,739	120,449	126,290
13	175.90	97,208	247,165	120,419	126,746
14	175.90	98,443	248,216	120,777	127,439
15	175.90	99,684	248,987	121,105	127,882
16	175.90	100,519	249,257	121,217	128,040
(17.2.1)	217.45	105,678	264,202	128,600	135,602
17	217.45	104,521	262,603	127,435	135,168
18	217.45	106,104	263,267	127,758	135,509
19	217.43	107,282	263,661	127,829	135,832
20	217.43	108,755	264,171	128,013	136,158
21	217.43	110,404	265,270	128,633	136,637
22	217.43	112,099	268,750	130,918	137,832
23	217.43	113,193	269,025	131,183	137,842
24	217.43	114,509	269,681	131,533	138,148
25	217.43	116,042	270,859	132,147	138,712
26	217.32	117,163	270,876	132,193	138,683
27	217.32	117,590	270,783	132,799	137,984
28	217.32	118,953	271,047	132,905	138,142
29	217.32	119,985	270,775	132,758	138,017
30	217.32	121,091	270,289	132,507	137,782
令和 元 年	217.32	122,116	269,661	132,170	137,491

各年10月1日現在

性 比 (女=100)	1世帯当たり 人 員	人 口 密 度 (1km ² 当たり)	備 考
95.5	2.9	1,591.5	
95.5	2.8	1,598.3	国勢調査（第15回）
95.7	2.8	1,605.6	
95.7	2.8	1,403.8	常澄村編入
95.7	2.8	1,401.9	
96.0	2.7	1,403.4	
96.0	2.7	1,405.8	
96.1	2.7	1,400.5	国勢調査（第16回）
95.9	2.7	1,400.7	
95.9	2.6	1,401.7	
95.7	2.6	1,405.3	
95.9	2.6	1,407.4	
95.4	2.6	1,402.7	国勢調査（第17回）
95.0	2.5	1,405.1	
94.8	2.5	1,411.1	
94.7	2.5	1,415.5	
94.7	2.5	1,417.0	
94.8	2.5	1,215.0	内原町編入
94.3	2.5	1,207.6	国勢調査（第18回）
94.3	2.5	1,210.7	
94.1	2.5	1,212.6	国土地理院の地図改正による面積変更
94.0	2.4	1,215.0	
94.1	2.4	1,220.0	
95.0	2.4	1,236.0	国勢調査（第19回）
95.2	2.4	1,237.3	
95.2	2.4	1,240.3	
95.3	2.3	1,245.7	
95.3	2.3	1,246.4	国土地理院の面積計測方法の変更による面積変更
96.2	2.3	1,246.0	国勢調査（第20回）
96.2	2.3	1,247.2	
96.2	2.3	1,246.0	
96.2	2.2	1,243.7	
96.1	2.2	1,240.8	

資料：情報政策課

2 県内市町村別人口及び世帯

市町村名	面積(k㎡)	世帯数	人 口			1世帯 当たりの 人員	人 口 密 度 (1 km ² につき)
			総 数	男	女		
水戸市	217.32	122,116	269,661	132,170	137,491	2.21	1,240.8
日立市	225.86	78,337	176,069	87,833	88,236	2.25	779.5
土浦市	122.89	60,163	138,517	69,113	69,404	2.30	1,127.2
古河市	123.58	55,580	139,274	69,753	69,521	2.51	1,127.0
石岡市	215.53	28,048	73,110	36,196	36,914	2.61	339.2
結城市	65.76	19,229	50,817	25,467	25,350	2.64	772.8
龍ヶ崎市	78.55	31,880	76,741	38,223	38,518	2.41	977.0
下妻市	80.88	15,798	41,964	21,081	20,883	2.66	518.8
常総市	123.64	21,668	59,647	29,806	29,841	2.75	482.4
常陸太田市	371.99	19,308	48,758	23,751	25,007	2.53	131.1
高萩市	193.58	11,603	27,863	13,798	14,065	2.40	143.9
北茨城市	186.80	16,903	42,122	20,930	21,192	2.49	225.5
笠間市	240.40	29,060	74,334	36,405	37,929	2.56	309.2
取手市	69.94	45,235	104,667	51,361	53,306	2.31	1,496.5
牛久市	58.92	34,653	84,637	41,742	42,895	2.44	1,436.5
つくば市	283.72	107,493	240,987	121,833	119,154	2.24	849.4
ひたちなか市	99.96	64,245	155,080	78,404	76,676	2.41	1,551.4
鹿嶋市	106.02	28,682	67,448	35,041	32,407	2.35	636.2
潮来市	71.40	10,727	27,807	13,829	13,978	2.59	389.5
守谷市	35.71	27,285	67,696	34,115	33,581	2.48	1,895.7
常陸大宮市	348.45	16,071	39,904	19,679	20,225	2.48	114.5
那珂市	97.82	20,791	53,361	25,892	27,469	2.57	545.5
筑西市	205.30	37,194	100,816	49,955	50,861	2.71	491.1
坂東市	123.03	18,075	51,903	26,374	25,529	2.87	421.9
稲敷市	205.81	14,692	39,854	19,906	19,948	2.71	193.6
かすみがうら市	156.60	15,777	40,833	20,693	20,140	2.59	260.7
桜川市	180.06	13,695	39,692	19,645	20,047	2.90	220.4
神栖市	146.97	40,183	95,370	49,426	45,944	2.37	648.9
行方市	222.48	11,331	32,604	16,141	16,463	2.88	146.5
銚田市	207.60	18,371	46,415	23,651	22,764	2.53	223.6
つくばみらい市	79.16	19,742	50,870	25,562	25,308	2.58	642.6
小美玉市	144.74	18,175	49,200	24,815	24,385	2.71	339.9
茨城町	121.58	11,983	31,906	15,828	16,078	2.66	262.4
大洗町	23.89	6,814	15,992	7,930	8,062	2.35	669.4
城里町	161.80	7,209	18,429	8,988	9,441	2.56	113.9
東海村	38.00	14,964	37,702	19,024	18,678	2.52	992.2

令和元年10月1日現在

市町村名	面積(k㎡)	世帯数	人 口			1世帯 当たりの 人員	人 口 密 度 (1 k㎡につき)
			総 数	男	女		
大 子 町	325.76	6,501	16,142	7,881	8,261	2.48	49.6
美 浦 村	66.61	5,822	14,612	7,460	7,152	2.51	219.4
阿 見 町	71.40	19,914	47,755	23,660	24,095	2.40	668.8
河 内 町	44.30	2,973	8,448	4,132	4,316	2.84	190.7
八 千 代 町	58.99	7,154	21,214	11,106	10,108	2.97	359.6
五 霞 町	23.11	2,980	8,319	4,199	4,120	2.79	360.0
境 町	46.59	8,663	24,098	12,208	11,890	2.78	517.2
利 根 町	24.90	6,220	15,403	7,557	7,846	2.48	618.6
茨 城 県	6,097.39	1,173,307	2,868,041	1,432,563	1,435,478	2.44	470.4

資料：県統計課「茨城県の人口と世帯」

- 注) 1 面積は国土交通省国土地理院「令和元年全国都道府県市区町村別面積調」によります。
 2 水戸市及び東茨城郡茨城町(合計面積：338.89k㎡)の一部境界未定地については、推計された面積を用いています。

3 人口集中地区人口

各年10月1日現在

年 別	総人口	総面積 (km ²)	人口集中地区			総人口に占める集中地区人口割合 (%)	総面積に占める集中地区面積割合 (%)
			人口	面積(km ²)	人口密度 (人/km ²)		
平成 2 年	234,968	147.01	165,895	32.9	5,042.4	70.6	22.4
7	246,347	175.90	166,367	32.71	5,086.1	67.5	18.6
12	246,739	175.90	164,587	33.04	4,981.4	66.7	18.8
17	262,603	217.45	169,836	34.25	4,958.7	64.7	15.8
22	268,750	217.43	167,757	33.37	5,027.2	62.4	15.3
27	270,783	217.32	172,333	34.68	4,969.2	63.6	16.0

資料：総務省統計局「国勢調査報告」

4 月別人口及び世帯

各月1日現在

年 月	世帯数	人 口			前月に対する 増 減
		総 数	男	女	
平成29年 1月	119,088	271,082	132,923	138,159	△ 28
2	119,098	271,070	132,947	138,123	△ 12
3	119,197	271,106	132,975	138,131	36
4	119,193	270,376	132,536	137,840	△ 730
5	119,597	270,472	132,626	137,846	96
6	119,695	270,551	132,658	137,893	79
7	119,768	270,650	132,724	137,926	99
8	119,914	270,818	132,794	138,024	168
9	119,964	270,789	132,799	137,990	△ 29
10	119,985	270,775	132,758	138,017	△ 14
11	120,166	271,016	132,889	138,127	241
12	120,202	271,094	132,882	138,212	78
平成30年 1月	120,227	271,094	132,883	138,211	—
2	120,233	270,904	132,788	138,116	△ 190
3	120,181	270,776	132,696	138,080	△ 128
4	120,088	269,925	132,220	137,705	△ 851
5	120,619	270,166	132,354	137,812	241
6	120,820	270,274	132,465	137,809	108
7	120,878	270,243	132,437	137,806	△ 31
8	120,932	270,294	132,467	137,827	51
9	120,983	270,256	132,487	137,769	△ 38
10	121,091	270,289	132,507	137,782	33
11	121,210	270,385	132,589	137,796	96
12	121,257	270,423	132,584	137,839	38

各月1日現在

年	月	世帯数	人 口			前月に対する 増 減
			総 数	男	女	
平成31年	1月	121,249	270,336	132,532	137,804	△ 87
	2	121,244	270,253	132,489	137,764	△ 83
	3	121,360	270,269	132,520	137,749	16
	4	121,377	269,596	132,167	137,429	△ 673
令和元年	5月	121,772	269,777	132,197	137,580	181
	6	121,857	269,742	132,176	137,566	△ 35
	7	121,937	269,677	132,153	137,524	△ 65
	8	121,991	269,633	132,150	137,483	△ 44
	9	122,098	269,718	132,210	137,508	85
	10	122,116	269,661	132,170	137,491	△ 57
	11	122,352	269,874	132,282	137,592	213
	12	122,350	269,814	132,201	137,613	△ 60

注) 人口及び世帯数は平成27年国勢調査に基づく推計値です。

資料：情報政策課

5 人口動態

年 月	自 然 動 態								
	出 生			死 亡			自 然 増 加		
	総 数	男	女	総 数	男	女	総 数	男	女
平成 21 年	2,502	1,296	1,206	2,252	1,222	1,030	250	74	176
22	2,445	1,309	1,136	2,376	1,277	1,099	69	32	37
23	2,446	1,259	1,187	2,481	1,303	1,178	△ 35	△ 44	9
24	2,449	1,246	1,203	2,538	1,311	1,227	△ 89	△ 65	△ 24
25	2,422	1,268	1,154	2,498	1,274	1,224	△ 76	△ 6	△ 70
26	2,391	1,191	1,200	2,486	1,332	1,154	△ 95	△ 141	46
27	2,463	1,264	1,199	2,713	1,411	1,302	△ 250	△ 147	△ 103
28	2,401	1,253	1,148	2,641	1,380	1,261	△ 240	△ 127	△ 113
29	2,467	1,305	1,162	2,697	1,429	1,268	△ 230	△ 124	△ 106
30	2,223	1,108	1,115	2,804	1,420	1,384	△ 581	△ 312	△ 269
令和 元 年	2,129	1,103	1,026	2,847	1,453	1,394	△ 718	△ 350	△ 368
平成31年 1 月	215	116	99	306	157	149	△ 91	△ 41	△ 50
2	162	93	69	227	110	117	△ 65	△ 17	△ 48
3	172	86	86	232	104	128	△ 60	△ 18	△ 42
4	147	78	69	216	111	105	△ 69	△ 33	△ 36
令和元年 5 月	206	105	101	274	147	127	△ 68	△ 42	△ 26
6	176	82	94	204	113	91	△ 28	△ 31	3
7	178	104	74	256	132	124	△ 78	△ 28	△ 50
8	201	109	92	237	119	118	△ 36	△ 10	△ 26
9	187	98	89	227	122	105	△ 40	△ 24	△ 16
10	173	82	91	216	106	110	△ 43	△ 24	△ 19
11	157	76	81	229	119	110	△ 72	△ 43	△ 29
12	155	74	81	223	113	110	△ 68	△ 39	△ 29

注) 人口動態に関する数値は、外国人も含めています。

6 人口動態率

(単位：%)

年 別	出生率(%)	死亡率(%)	自然増加率	転 入 率	転 出 率	社会増加率	人口増加率
平成27年	9.09	10.01	△ 0.09	4.38	4.29	0.09	0.00
28	8.86	9.75	△ 0.09	4.27	4.12	0.16	0.07
29	9.10	9.95	△ 0.08	4.31	4.22	0.09	0.00
30	8.20	10.34	△ 0.21	4.21	4.28	△ 0.07	△ 0.28
31	7.88	10.53	△ 0.27	4.34	4.28	0.05	△ 0.21

資料：情報政策課

社 会 動 態									人 口 増 加		
入 転			出 転			社 会 増 加			総 数	男	女
総 数	男	女	総 数	男	女	総 数	男	女			
12,471	6,822	5,649	11,553	6,317	5,236	918	505	413	1,168	579	589
12,302	6,625	5,677	11,420	6,207	5,213	882	418	464	951	450	501
11,403	6,297	5,106	11,137	6,016	5,121	266	281	△ 15	231	237	△ 6
11,895	6,498	5,397	10,954	6,006	4,948	941	492	449	852	496	356
12,166	6,582	5,584	11,039	5,979	5,060	1,127	603	524	1,051	597	454
11,448	6,409	5,039	11,360	6,251	5,109	88	158	△ 70	△ 7	17	△ 24
11,882	6,581	5,301	11,631	6,412	5,219	251	169	82	1	22	△ 21
11,577	6,370	5,207	11,153	6,156	4,997	424	214	210	184	87	97
11,686	6,439	5,247	11,444	6,355	5,089	242	84	158	12	△ 40	52
11,424	6,327	5,097	11,601	6,366	5,235	△ 177	△ 39	△ 138	△ 758	△ 351	△ 407
11,723	6,524	5,199	11,578	6,517	5,061	145	7	138	△ 573	△ 343	△ 230
723	389	334	715	391	324	8	△ 2	10	△ 83	△ 43	△ 40
852	472	380	771	424	347	81	48	33	16	31	△ 15
2,134	1,199	935	2,747	1,534	1,213	△ 613	△ 335	△ 278	△ 673	△ 353	△ 320
1,851	1,047	804	1,601	984	617	250	63	187	181	30	151
841	464	377	808	443	365	33	21	12	△ 35	△ 21	△ 14
684	388	296	721	380	341	△ 37	8	△ 45	△ 65	△ 23	△ 42
859	482	377	825	457	368	34	25	9	△ 44	△ 3	△ 41
811	459	352	690	389	301	121	70	51	85	60	25
755	416	339	772	432	340	△ 17	△ 16	△ 1	△ 57	△ 40	△ 17
915	510	405	659	374	285	256	136	120	213	112	101
705	362	343	693	400	293	12	△ 38	50	△ 60	△ 81	21
593	336	257	576	309	267	17	27	△ 10	△ 51	△ 12	△ 39

資料：情報政策課

7 婚姻・離婚・死産

(単位：件，胎)

年 別	婚 姻	離 婚	死 産
平成 27 年	1,564	503	44
28	1,556	457	48
29	1,526	478	56
30	1,376	483	49
令和 元年	1,497	497	50

注) 窓口受付のみの件数です。

資料：市民課

8 人口移動数（県外）

平成31年1月～令和元年12月

都道府県名	転 入	転 出	都道府県名	転 入	転 出
県 外 計	6,204	6,353	京 都 府	36	47
			大 阪 府	130	129
北 海 道	150	155	兵 庫 県	63	67
青 森 県	48	21	奈 良 県	17	23
岩 手 県	43	32	和 歌 山 県	9	7
宮 城 県	125	158	鳥 取 県	4	7
秋 田 県	34	27	島 根 県	5	3
山 形 県	42	35	岡 山 県	26	24
福 島 県	277	221	広 島 県	37	30
栃 木 県	300	350	山 口 県	20	16
群 馬 県	168	154	徳 島 県	6	15
埼 玉 県	535	650	香 川 県	13	6
千 葉 県	640	904	愛 媛 県	12	25
東 京 都	1,142	1,432	高 知 県	12	11
神 奈 川 県	443	665	福 岡 県	71	78
新 潟 県	74	83	佐 賀 県	6	5
富 山 県	22	18	長 崎 県	33	13
石 川 県	25	26	熊 本 県	20	18
福 井 県	15	14	大 分 県	12	17
山 梨 県	37	49	宮 崎 県	22	9
長 野 県	92	81	鹿 児 島 県	16	23
岐 阜 県	23	14	沖 縄 県	35	36
静 岡 県	102	100			
愛 知 県	145	133	国 外	1,050	370
三 重 県	41	34			
滋 賀 県	26	18	そ の 他	147	190

資料：情報政策課

注) その他（転出先の住所地在不明、国籍離脱、職権による消除等）は、県外計に含めていません。

9 人口移動数（県内）

平成31年1月～令和元年12月

市郡町村名	転入	転出	市郡町村名	転入	転出
総数	5,372	5,035	行方市	75	51
			銚田市	160	158
水戸市	—	—	つくばみらい市	29	73
日立市	519	317	小美玉市	134	147
土浦市	228	256			
古河市	72	61	東茨城郡	546	570
石岡市	126	103	茨城町	286	359
結城市	32	51	大洗町	108	102
龍ヶ崎市	54	44	城里町	152	109
下妻市	24	33			
常総市	31	37	那珂郡	146	103
常陸太田市	202	120	東海村	146	103
高萩市	69	44			
北茨城市	53	39	久慈郡	76	28
笠間市	444	401	大子町	76	28
取手市	61	51			
牛久市	65	77	稲敷郡	30	61
つくば市	290	538	美浦村	3	7
ひたちなか市	928	727	阿見町	26	52
鹿嶋市	85	86	河内町	1	2
潮来市	33	13			
守谷市	48	69	結城郡	4	34
常陸大宮市	173	123	八千代町	4	34
那珂市	310	278			
筑西市	84	86	猿島郡	18	15
坂東市	17	29	五霞町	4	5
稲敷市	22	25	境町	14	10
かすみがうら市	47	32			
桜川市	60	41	北相馬郡	1	4
神栖市	76	110	利根町	1	4

資料：情報政策課

10 年齢4階層別移動状況

年齢階層	自然動態			移動者数	自然増加数	転入者数
	出生者数	死亡者数	割合 (%)			
総数	2,129	2,847	100.0	4,976	△ 718	11,723
男	1,103	1,453	51.0	2,556	△ 350	6,524
女	1,026	1,394	49.0	2,420	△ 368	5,199
0～14歳	2,129	15	0.5	2,144	2,114	1,229
男	1,103	9	0.3	1,112	1,094	651
女	1,026	6	0.2	1,032	1,020	578
15～24歳	—	11	0.4	11	△ 11	2,628
男	—	8	0.3	8	△ 8	1,454
女	—	3	0.1	3	△ 3	1,174
25～64歳	—	262	9.2	262	△ 262	7,286
男	—	179	6.3	179	△ 179	4,174
女	—	83	2.9	83	△ 83	3,112
65歳以上	—	2,559	89.9	2,559	△ 2,559	580
男	—	1,257	44.2	1,257	△ 1,257	245
女	—	1,302	45.7	1,302	△ 1,302	335
(年齢不詳)	—	—	—	—	—	—
男	—	—	—	—	—	—
女	—	—	—	—	—	—

11 外国人数

各年12月31日現在

年 別	世帯数	人 口		
		総 数	男	女
平成 27年	2,500 (1,614)	3,220	1,425	1,795
28	2,549 (1,661)	3,261	1,454	1,807
29	2,676 (1,792)	3,417	1,537	1,880
30	2,815 (1,923)	3,584	1,585	1,999
令和 元年	2,864 (1,973)	3,656	1,626	2,030

注) () 内の数字は、外国人のみで構成される世帯です。

資料：市民課

平成31年1月～令和元年12月

社 会 動 態					移 動 総 数		
割合 (%)	転出者数	割合 (%)	移動者数	社会増加数	増要因 移動者数	減要因 移動者数	人口増加数
100.0	11,578	100.0	23,301	145	13,852	14,425	△ 573
55.7	6,517	56.3	13,041	7	7,627	7,970	△ 343
44.3	5,061	43.7	10,260	138	6,225	6,455	△ 230
10.5	1,303	11.3	2,532	△ 74	3,358	1,318	2,040
5.6	675	5.8	1,326	△ 24	1,754	684	1,070
4.9	628	5.4	1,206	△ 50	1,604	634	970
22.4	2,659	23.0	5,287	△ 31	2,628	2,670	△ 42
12.4	1,505	13.0	2,959	△ 51	1,454	1,513	△ 59
10.0	1,154	10.0	2,328	20	1,174	1,157	17
62.2	7,186	62.1	14,472	100	7,286	7,448	△ 162
35.6	4,153	35.9	8,327	21	4,174	4,332	△ 158
26.5	3,033	26.2	6,145	79	3,112	3,116	△ 4
4.9	430	3.7	1,010	150	580	2,989	△ 2,409
2.1	184	1.6	429	61	245	1,441	△ 1,196
2.9	246	2.1	581	89	335	1,548	△ 1,213
—	—	—	—	—	—	—	—
—	—	—	—	—	—	—	—
—	—	—	—	—	—	—	—

資料：情報政策課

12 国籍別外国人数

各年12月31日現在

年 別	総 数	ブラジル	カナダ	中 国	イ ラ ン	朝鮮・韓国	フィリピン	タイ	英 国
平成27年	3,220	22	26	639	17	970	373	254	17
28	3,261	23	23	635	18	937	388	250	16
29	3,417	29	27	677	15	899	418	260	17
30	3,584	25	25	686	15	914	439	265	18
令和元年	3,656	24	24	681	14	921	439	271	17
年 別	米 国	ベトナム	ネパール	台 湾	イ ン ド	インドネシア	スリランカ	パキスタン	そ の 他
平成27年	106	287	128	34	17	45	41	77	167
28	104	302	125	33	19	46	77	76	189
29	101	304	170	34	24	50	94	81	217
30	106	413	185	41	26	66	70	74	216
令和元年	101	484	152	41	29	98	54	72	234

資料：市民課

13 地域別人口及び世帯数

(1) 町丁別人口及び世帯数

町 丁 別	平 成 30 年				令 和 元 年			
	世帯数	人 口			世帯数	人 口		
		男	女	計		男	女	計
総 数	121,091	132,507	137,782	270,289	122,116	132,170	137,491	269,661
青 柳 町	822	916	985	1,901	820	915	993	1,908
赤 尾 関 町	71	103	97	200	69	105	93	198
赤 塚 1 丁 目	1,380	1,354	1,467	2,821	1,432	1,357	1,479	2,836
赤 塚 2 丁 目	469	529	540	1,069	485	540	555	1,095
秋 成 町	46	93	93	186	44	88	84	172
坏 大 野	49	70	84	154	45	60	76	136
曙 町	373	327	329	656	368	319	319	638
朝 日 町	235	237	257	494	229	228	254	482
愛 宕 町	298	277	290	567	285	259	281	540
木 葉 下 町	81	107	105	212	82	106	102	208
有 賀 町	176	256	308	564	179	256	305	561
飯 島 町	192	259	304	563	195	263	305	568
飯 富 町	373	477	504	981	366	473	484	957
石 川 1 丁 目	852	782	848	1,630	877	797	845	1,642
石 川 2 丁 目	520	460	468	928	528	469	468	937
石 川 3 丁 目	556	546	565	1,111	556	539	572	1,111
石 川 4 丁 目	481	611	685	1,296	473	597	673	1,270
石 川 町	13	14	19	33	18	24	26	50
泉 町 1 丁 目	65	59	63	122	54	55	50	105
泉 町 2 丁 目	58	118	60	178	55	115	55	170
泉 町 3 丁 目	144	115	109	224	160	124	114	238
岩 根 町	190	219	228	447	187	212	218	430
牛 伏 町	37	59	58	117	36	58	56	114
内 原 1 丁 目	222	287	291	578	214	270	281	551
内 原 町	1,727	2,083	2,176	4,259	1,787	2,117	2,189	4,306
大 串 町	469	714	776	1,490	466	699	773	1,472
大 足 町	292	385	396	781	294	391	398	789
大 塚 町	1,725	2,047	2,278	4,325	1,733	2,011	2,265	4,276
大 場 町	419	604	608	1,212	419	586	606	1,192
大 町 1 丁 目	20	20	9	29	24	24	10	34
大 町 2 丁 目	169	197	190	387	174	201	203	404
大 町 3 丁 目	352	361	356	717	365	372	369	741
小 原 町	10	12	15	27	10	12	14	26
加 倉 井 町	362	460	481	941	366	464	484	948
笠 原 町	5,034	5,746	5,803	11,549	5,257	6,005	6,018	12,023
金 谷 町	59	80	96	176	62	84	96	180
金 町 1 丁 目	90	75	83	158	84	67	72	139
金 町 2 丁 目	306	360	370	730	315	374	383	757

各年10月1日現在

町 丁 別	平 成 30 年				令 和 元 年			
	世帯数	人 口			世帯数	人 口		
		男	女	計		男	女	計
金町3丁目	122	129	139	268	109	120	121	241
上河内町	79	101	100	201	76	99	100	199
上国井町	266	385	378	763	264	373	369	742
上水戸1丁目	243	233	253	486	242	228	248	476
上水戸2丁目	302	281	290	571	300	276	293	569
上水戸3丁目	331	323	342	665	335	320	342	662
上水戸4丁目	358	352	371	723	358	352	367	719
萱場町	126	158	158	316	127	154	157	311
川又町	136	176	176	352	137	183	177	360
瓦谷	52	48	60	108	47	42	54	96
河和田1丁目	1,343	1,479	1,547	3,026	1,374	1,483	1,554	3,037
河和田2丁目	894	946	1,037	1,983	921	964	1,051	2,015
河和田3丁目	1,269	1,167	1,362	2,529	1,255	1,110	1,338	2,448
河和田町	1,648	2,247	2,384	4,631	1,678	2,275	2,407	4,682
北見町	75	72	77	149	75	70	76	146
栗崎町	418	513	540	1,053	425	505	542	1,047
黒磯町	41	46	59	105	40	43	58	101
けやき台1丁目	481	557	579	1,136	480	560	565	1,125
けやき台2丁目	321	352	371	723	317	336	354	690
けやき台3丁目	61	63	45	108	55	52	36	88
小泉町	141	202	193	395	139	196	189	385
鯉淵町	1,379	1,945	2,004	3,949	1,382	1,921	1,963	3,884
小林町	248	395	389	784	248	395	395	790
小吹町	739	1,058	1,182	2,240	746	1,058	1,181	2,239
紺屋町	49	62	57	119	53	66	65	131
五軒町1丁目	88	86	103	189	97	94	110	204
五軒町2丁目	321	299	356	655	317	288	348	636
五軒町3丁目	173	153	179	332	166	150	169	319
五平町	143	186	200	386	143	178	198	376
栄町1丁目	233	190	169	359	231	186	170	356
栄町2丁目	400	294	345	639	395	287	343	630
酒門町	3,791	4,567	4,673	9,240	3,888	4,633	4,740	9,373
柵町1丁目	129	120	112	232	134	123	108	231
柵町2丁目	116	129	123	252	119	134	128	262
柵町3丁目	49	59	62	121	49	57	61	118
桜川1丁目	197	178	177	355	226	195	186	381
桜川2丁目	140	139	68	207	134	135	66	201
三の丸1丁目	207	232	250	482	207	238	247	485
三の丸2丁目	180	188	186	374	182	190	188	378
三の丸3丁目	385	438	335	773	385	432	332	764

(1) 町丁別人口及び世帯数(つづき)

町 丁 別	平 成 30 年				令 和 元 年			
	世帯数	人 口			世帯数	人 口		
		男	女	計		男	女	計
塩 崎 町	184	301	357	658	183	293	353	646
渋 井 町	217	256	266	522	219	258	262	520
島 田 町	152	228	248	476	158	227	251	478
下 入 野 町	152	254	246	500	157	251	244	495
下 大 野 町	230	432	380	812	234	430	371	801
下 国 井 町	265	328	353	681	262	325	337	662
下 野 町	82	126	116	242	89	125	112	237
白 梅 1 丁 目	181	179	148	327	194	190	156	346
白 梅 2 丁 目	445	423	284	707	410	373	297	670
白 梅 3 丁 目	418	339	291	630	383	317	267	584
白 梅 4 丁 目	222	222	179	401	225	227	176	403
新 莊 1 丁 目	249	235	255	490	254	236	246	482
新 莊 2 丁 目	374	354	404	758	367	353	390	743
新 莊 3 丁 目	249	247	269	516	239	233	260	493
新 原 1 丁 目	808	799	819	1,618	785	774	791	1,565
新 原 2 丁 目	414	412	438	850	417	413	437	850
自 由 が 丘	227	254	243	497	226	244	248	492
城 東 1 丁 目	511	471	526	997	507	454	497	951
城 東 2 丁 目	528	541	589	1,130	524	537	574	1,111
城 東 3 丁 目	391	379	376	755	385	363	376	739
城 東 4 丁 目	188	218	215	433	191	213	211	424
城 東 5 丁 目	461	482	518	1,000	444	464	496	960
城 南 1 丁 目	156	131	87	218	155	130	84	214
城 南 2 丁 目	499	472	349	821	434	416	351	767
城 南 3 丁 目	413	355	277	632	394	343	272	615
水 府 町	195	217	160	377	190	208	163	371
末 広 町 1 丁 目	207	220	190	410	219	225	203	428
末 広 町 2 丁 目	105	115	123	238	111	119	134	253
末 広 町 3 丁 目	293	240	324	564	298	239	327	566
杉 崎 町	328	787	631	1,418	311	768	615	1,383
住 吉 町	1,261	1,549	1,497	3,046	1,281	1,554	1,481	3,035
千 波 町	8,431	8,981	9,174	18,155	8,448	8,934	9,074	18,008
高 田 町	67	89	90	179	68	88	87	175
田 島 町	83	113	119	232	87	116	121	237
田 野 町	135	171	181	352	131	157	172	329
田 谷 町	317	406	467	873	319	392	457	849
大 工 町 1 丁 目	124	97	105	202	125	102	103	205
大 工 町 2 丁 目	132	108	127	235	134	112	134	246
大 工 町 3 丁 目	209	207	201	408	203	205	191	396

各年10月1日現在

町 丁 別	平 成 30 年				令 和 元 年			
	世帯数	人		口	世帯数	人		口
		男	女	計		男	女	計
ちとせ1丁目	27	30	38	68	27	30	36	66
ちとせ2丁目	21	33	25	58	22	35	24	59
中央1丁目	264	238	193	431	264	232	193	425
中央2丁目	227	175	126	301	228	167	135	302
筑地町	101	160	136	296	100	156	131	287
天王町	192	157	200	357	201	159	198	357
東野町	972	1,216	1,361	2,577	1,020	1,232	1,410	2,642
東前1丁目	272	321	354	675	278	326	344	670
東前2丁目	148	164	185	349	148	150	192	342
東前3丁目	464	592	619	1,211	471	584	614	1,198
東前町	554	693	652	1,345	559	703	662	1,365
常磐町1丁目	63	52	62	114	59	51	56	107
常磐町2丁目	325	308	337	645	305	293	327	620
中大野	75	92	112	204	78	90	119	209
中河内町	178	225	228	453	174	217	217	434
中原町	201	272	313	585	220	286	327	613
中丸町	837	979	1,033	2,012	865	1,003	1,063	2,066
成沢町	206	247	280	527	207	244	275	519
西大野	58	78	82	160	58	78	80	158
西原1丁目	454	409	495	904	468	423	510	933
西原2丁目	410	392	407	799	409	395	413	808
西原3丁目	302	278	308	586	300	272	304	576
根本1丁目	118	121	113	234	126	125	121	246
根本2丁目	96	105	106	211	90	101	101	202
根本3丁目	30	33	43	76	29	31	39	70
根本4丁目	13	15	25	40	13	14	27	41
袴塚1丁目	392	334	309	643	409	356	313	669
袴塚2丁目	384	255	279	534	388	264	272	536
袴塚3丁目	543	394	392	786	539	378	385	763
八幡町	441	388	440	828	422	367	423	790
浜田1丁目	282	325	332	657	289	326	344	670
浜田2丁目	214	212	192	404	209	206	189	395
浜田町	309	354	371	725	319	360	368	728
梅香1丁目	279	256	255	511	273	235	239	474
梅香2丁目	243	232	181	413	237	234	180	414
東赤塚	784	721	756	1,477	777	711	741	1,452
東大野	103	126	141	267	102	123	140	263
東桜川	107	86	96	182	111	94	101	195
東台1丁目	170	164	200	364	170	170	195	365

(1) 町丁別人口及び世帯数（つづき）

町 丁 別	平 成 30 年				令 和 元 年			
	世帯数	人		口 計	世帯数	人		口 計
		男	女			男	女	
東台2丁目	148	136	148	284	139	128	146	274
東原1丁目	272	212	198	410	267	200	202	402
東原2丁目	292	267	333	600	298	271	335	606
東原3丁目	155	262	325	587	152	264	327	591
姫子1丁目	1,153	1,254	1,176	2,430	1,188	1,261	1,184	2,445
姫子2丁目	1,323	1,314	1,363	2,677	1,363	1,333	1,401	2,734
開江町	713	959	1,032	1,991	714	969	1,025	1,994
平須町	4,261	4,948	5,287	10,235	4,375	4,988	5,287	10,275
平戸町	114	171	162	333	118	177	165	342
備前町	431	397	423	820	453	406	431	837
藤井町	183	254	327	581	182	245	329	574
藤が原2丁目	83	83	115	198	85	82	115	197
藤が原3丁目	258	387	381	768	271	398	385	783
藤柄町	48	48	38	86	55	52	37	89
双葉台1丁目	586	612	723	1,335	637	648	766	1,414
双葉台2丁目	459	500	554	1,054	461	493	551	1,044
双葉台3丁目	276	310	381	691	265	283	360	643
双葉台4丁目	456	578	588	1,166	462	588	592	1,180
双葉台5丁目	597	676	777	1,453	581	639	734	1,373
文京1丁目	325	413	203	616	323	407	203	610
文京2丁目	363	264	227	491	358	253	221	474
堀町	6,070	6,354	6,569	12,923	6,117	6,312	6,559	12,871
本町1丁目	144	135	149	284	148	133	147	280
本町2丁目	268	256	292	548	264	257	282	539
本町3丁目	366	362	373	735	365	368	368	736
全隈町	119	183	213	396	127	186	216	402
松が丘1丁目	363	335	356	691	365	316	348	664
松が丘2丁目	171	148	142	290	177	146	149	295
松本町	285	265	279	544	291	272	281	553
見川1丁目	484	473	444	917	490	469	445	914
見川2丁目	1,326	1,383	1,551	2,934	1,331	1,394	1,547	2,941
見川3丁目	1,210	1,147	1,274	2,421	1,210	1,159	1,236	2,395
見川4丁目	334	407	439	846	358	425	457	882
見川5丁目	1,418	1,433	1,675	3,108	1,439	1,441	1,649	3,090
見川町	2,580	2,948	3,276	6,224	2,674	3,010	3,351	6,361
緑町1丁目	191	170	201	371	190	169	192	361
緑町2丁目	13	15	14	29	12	14	13	27
緑町3丁目	221	245	291	536	217	241	284	525
南町1丁目	178	142	169	311	180	138	160	298

各年10月1日現在

町 丁 別	平 成 30 年				令 和 元 年			
	世帯数	人		口 計	世帯数	人		口 計
		男	女			男	女	
南町2丁目	286	310	286	596	289	315	303	618
南町3丁目	309	260	303	563	322	271	287	558
三野輪町	9	12	12	24	10	12	13	25
宮内町	37	44	38	82	35	44	36	80
宮町1丁目	261	335	309	644	259	335	308	643
宮町2丁目	355	323	289	612	347	309	293	602
宮町3丁目	59	61	71	132	57	61	64	125
三湯町	218	299	311	610	218	292	305	597
見和1丁目	1,205	1,180	1,489	2,669	1,197	1,129	1,465	2,594
見和2丁目	1,520	1,578	1,857	3,435	1,536	1,561	1,872	3,433
見和3丁目	1,899	1,966	2,159	4,125	1,840	1,903	2,064	3,967
元石川町	761	1,040	1,077	2,117	799	1,084	1,091	2,175
元台町	170	185	170	355	173	185	169	354
元山町1丁目	211	189	235	424	210	191	225	416
元山町2丁目	144	147	146	293	150	146	145	291
元吉田町	9,076	9,572	9,729	19,301	9,088	9,512	9,660	19,172
森戸町	73	102	112	214	74	94	114	208
谷田町	239	282	302	584	237	274	297	571
谷津町	89	114	107	221	85	111	105	216
柳河町	228	260	319	579	239	254	329	583
柳町1丁目	175	201	177	378	176	197	172	369
柳町2丁目	190	190	193	383	190	188	196	384
百合が丘町	682	923	1,075	1,998	679	911	1,047	1,958
吉沢町	2,097	2,308	2,135	4,443	2,076	2,256	2,135	4,391
吉田	42	34	44	78	40	32	42	74
吉沼町	397	511	547	1,058	398	500	545	1,045
米沢町	468	580	572	1,152	496	632	644	1,276
六反田町	159	256	249	505	168	258	248	506
若宮1丁目	736	553	715	1,268	709	520	676	1,196
若宮2丁目	225	226	245	471	222	214	231	445
若宮町	19	20	29	49	19	19	28	47
渡里町	3,342	3,063	2,788	5,851	3,382	3,059	2,809	5,868

資料：情報政策課

- 注) 1 町丁別人口及び世帯数は平成27年国勢調査に基づく推計値です。
 2 内原2丁目、常磐町、根本町、藤が原1丁目については、居住者はいません。

(2) 学区別人口及び世帯数

各年10月1日現在

学区別	平成30年					令和元年				
	世帯数	人口			世帯数	人口				
		男	女	計		男	女	計		
総数	121,091	132,507	137,782	270,289	122,116	132,170	137,491	269,661		
三の丸	4,082	4,166	3,889	8,055	4,132	4,177	3,901	8,078		
五軒	3,273	3,032	3,282	6,314	3,237	2,997	3,216	6,213		
新城	3,046	2,846	3,106	5,952	3,075	2,848	3,085	5,933		
城東	3,410	3,249	3,596	6,845	3,346	3,137	3,477	6,614		
浜田	6,012	6,190	5,999	12,189	5,911	6,087	5,930	12,017		
常磐	6,049	5,779	5,981	11,760	6,052	5,726	5,953	11,679		
緑岡	7,127	8,098	8,659	16,757	7,266	8,175	8,734	16,909		
寿	4,483	5,188	5,600	10,788	4,590	5,200	5,586	10,786		
上大野	682	877	966	1,843	681	851	960	1,811		
柳河	1,307	1,502	1,632	3,134	1,309	1,485	1,639	3,124		
渡里	7,368	7,236	7,104	14,340	7,443	7,189	7,124	14,313		
吉田	6,223	6,636	6,852	13,488	6,274	6,650	6,836	13,486		
酒門	4,722	5,610	5,657	11,267	4,817	5,661	5,693	11,354		
石川	5,602	5,734	6,020	11,754	5,655	5,709	5,993	11,702		
飯富	1,293	1,667	1,835	3,502	1,298	1,654	1,806	3,460		
国田	848	1,119	1,198	2,317	845	1,090	1,163	2,253		
河和田	3,117	3,884	4,089	7,973	3,179	3,912	4,118	8,030		
上中妻	2,338	2,846	3,159	6,005	2,356	2,822	3,150	5,972		
見川	4,772	4,843	5,383	10,226	4,828	4,888	5,334	10,222		
千波	8,183	8,473	8,193	16,666	8,143	8,319	8,073	16,392		
梅が丘	7,100	7,292	8,044	15,336	7,124	7,187	7,986	15,173		
双葉台	4,213	5,018	5,513	10,531	4,279	5,026	5,514	10,540		
笠原	4,946	5,645	5,679	11,324	5,178	5,920	5,904	11,824		
赤塚	2,163	2,113	2,399	4,512	2,176	2,074	2,389	4,463		
吉沢	4,489	5,289	5,261	10,550	4,521	5,290	5,336	10,626		
堀原	3,831	3,573	3,681	7,254	3,849	3,553	3,660	7,213		
下大野	810	1,288	1,274	2,562	816	1,285	1,261	2,546		
稲荷第一	2,049	2,701	2,822	5,523	2,070	2,678	2,825	5,503		
稲荷第二	1,264	1,697	1,870	3,567	1,277	1,679	1,842	3,521		
大場	854	1,301	1,318	2,619	884	1,312	1,342	2,654		
妻里	1,456	2,339	2,288	4,627	1,465	2,330	2,276	4,606		
鯉淵	1,687	2,409	2,473	4,882	1,702	2,377	2,429	4,806		
内原	2,292	2,867	2,960	5,827	2,338	2,882	2,956	5,838		

注) 1 学区は小学校単位で区分しています。

資料：情報政策課

2 平成23年4月1日より、双葉台小学校区と山根小学校区は統合しました。

3 学区別人口及び世帯数は、平成27年国勢調査に基づく推計値です。

14 年齢別人口

令和元年10月1日現在

年 齢	総 数	男	女	年 齢	総 数	男	女
総 数	269,661	132,170	137,491				
0～4歳	11,330	5,836	5,494	20～24歳	13,023	6,734	6,289
0	2,133	1,117	1,016	20	2,631	1,352	1,279
1	2,265	1,133	1,132	21	2,684	1,349	1,335
2	2,383	1,282	1,101	22	2,747	1,458	1,289
3	2,320	1,194	1,126	23	2,604	1,364	1,240
4	2,229	1,110	1,119	24	2,357	1,211	1,146
5～9歳	10,894	5,541	5,353	25～29歳	12,238	6,153	6,085
5	2,071	1,043	1,028	25	2,426	1,235	1,191
6	2,232	1,151	1,081	26	2,345	1,186	1,159
7	2,149	1,070	1,079	27	2,451	1,216	1,235
8	2,223	1,121	1,102	28	2,446	1,203	1,243
9	2,219	1,156	1,063	29	2,570	1,313	1,257
10～14歳	11,673	6,098	5,575	30～34歳	14,582	7,351	7,231
10	2,394	1,244	1,150	30	2,705	1,361	1,344
11	2,282	1,216	1,066	31	2,866	1,466	1,400
12	2,307	1,202	1,105	32	2,931	1,460	1,471
13	2,349	1,224	1,125	33	3,007	1,544	1,463
14	2,341	1,212	1,129	34	3,073	1,520	1,553
15～19歳	12,326	6,304	6,022	35～39歳	16,650	8,377	8,273
15	2,403	1,219	1,184	35	3,328	1,710	1,618
16	2,418	1,269	1,149	36	3,237	1,592	1,645
17	2,411	1,238	1,173	37	3,385	1,734	1,651
18	2,460	1,237	1,223	38	3,396	1,699	1,697
19	2,634	1,341	1,293	39	3,304	1,642	1,662

14 年齢別人口（つづき）

令和元年10月1日現在

年 齢	総 数	男	女	年 齢	総 数	男	女
40～44歳	18,631	9,416	9,215	60～64歳	15,660	7,775	7,885
40	3,409	1,708	1,701	60	3,216	1,593	1,623
41	3,630	1,871	1,759	61	3,020	1,522	1,498
42	3,691	1,862	1,829	62	2,951	1,456	1,495
43	3,918	1,973	1,945	63	3,262	1,581	1,681
44	3,983	2,002	1,981	64	3,211	1,623	1,588
45～49歳	20,947	10,674	10,273	65～69歳	17,295	8,240	9,055
45	4,245	2,213	2,032	65	3,130	1,519	1,611
46	4,395	2,202	2,193	66	3,295	1,614	1,681
47	4,233	2,150	2,083	67	3,613	1,702	1,911
48	4,098	2,094	2,004	68	3,462	1,619	1,843
49	3,976	2,015	1,961	69	3,795	1,786	2,009
50～54歳	18,107	9,048	9,059	70～74歳	16,545	7,733	8,812
50	3,894	1,956	1,938	75～79歳	14,279	6,422	7,857
51	3,705	1,839	1,866	80～84歳	10,498	4,356	6,142
52	3,875	1,961	1,914	85～89歳	7,236	2,650	4,586
53	3,011	1,500	1,511	90～94歳	3,675	1,041	2,634
54	3,622	1,792	1,830	95～99歳	1,022	182	840
55～59歳	16,252	8,076	8,176	100歳以上	129	8	121
55	3,405	1,711	1,694	年齢不詳	6,669	4,155	2,514
56	3,292	1,633	1,659	平均年齢	46.2	44.5	47.7
57	3,231	1,609	1,622				
58	3,176	1,573	1,603				
59	3,148	1,550	1,598				

資料：情報政策課

注) 1 この調査結果は、茨城県常住人口調査に基づき、平成27年国勢調査結果を基礎とし、これに住民基本台帳及び外国人登録原票の登録増減数(平成24年7月9日以降は住民基本台帳による登録増減数)を、出生年齢別に加減して推計したものです。

2 総数には、年齢不詳分を含みます。

15 年齢3区分別人口及び指数

年 別	総 数	0～14 歳（年少人口）				15～64 歳（生産年齢人口）			
		計(A)	%	男	女	計(B)	%	男	女
平成21年	265,270	37,178	14.0	19,107	18,071	171,098	64.5	85,007	86,091
22	268,750	37,340	14.1	19,280	18,060	169,886	64.1	84,616	85,270
23	269,025	36,996	13.9	19,068	17,928	169,843	64.0	84,767	85,076
24	269,681	36,607	13.8	18,815	17,792	168,873	63.5	84,438	84,435
25	270,859	36,499	13.7	18,779	17,720	168,046	62.9	84,104	83,942
26	270,876	36,089	13.5	18,602	17,487	166,399	62.3	83,401	82,998
27	270,783	34,839	13.2	17,993	16,846	163,039	61.7	81,976	81,063
28	271,047	34,710	13.1	17,946	16,764	161,975	61.3	81,497	80,478
29	270,775	34,607	13.1	17,881	16,726	160,451	60.8	80,856	79,595
30	270,289	34,289	13.0	17,641	16,648	159,360	60.5	80,396	78,964
令和元年	269,661	33,897	12.9	17,475	16,422	158,416	60.2	79,908	78,508

各年10月1日現在

年 別	65歳以上（老年人口）				年少人口指数 (A/B)	老年人口指数 (C/B)	従属人口指数 (A+C)/B	老年化指数 (C/A)
	計(C)	%	男	女				
平成21年	56,765	21.4	24,393	32,372	21.7	33.2	54.9	152.7
22	57,793	21.8	24,791	33,002	22.0	34.0	56.0	154.8
23	58,455	22.0	25,117	33,338	21.8	34.4	56.2	158.0
24	60,470	22.7	26,049	34,421	21.7	35.8	57.5	165.2
25	62,583	23.4	27,033	35,550	21.7	37.2	59.0	171.5
26	64,657	24.2	27,959	36,698	21.7	38.9	60.5	179.2
27	66,236	25.1	28,675	37,561	21.4	40.6	62.0	190.1
28	67,693	25.6	29,307	38,386	21.4	41.8	63.2	195.0
29	69,048	26.1	29,866	39,182	21.6	43.0	64.6	199.5
30	69,971	26.5	30,315	39,656	21.5	43.9	65.4	204.1
令和元年	70,679	26.9	30,632	40,047	21.4	44.6	66.0	208.5

- 注) 1 平成22年, 平成27年は国勢調査, その他は茨城県常住人口調査の数値です。資料: 情報政策課
 2 平成22年から, 「年齢3区分別割合 (%)」は総数から年齢不詳分を除いて算出しています。
 3 総数には, 年齢不詳分を含みます。

2 農 業

16 主副業別農家数及び世帯員数別農家数

年 別 新旧市町村別	総農家数		主 副 業 別			世	
	うち販売農家数		主業農家	準主業農家	副業的農家	1 人	2 人
平成10年	4,891	…	765	1,511	2,615	148	864
12	4,623	3,452	572	1,069	1,811	77	529
17	5,289	3,776	556	1,015	2,205	120	673
22	4,820	3,245	466	866	1,913	…	…
27	4,243	2,637	337	656	1,644	…	…
水戸市	74	28	5	6	17	…	…
国田村	347	245	21	40	184	…	…
吉田村	71	31	6	8	17	…	…
酒門村	242	149	18	33	98	…	…
柳河村	209	147	23	25	99	…	…
渡里村	159	60	9	10	41	…	…
上大野村	202	151	20	32	99	…	…
緑岡村	303	169	20	43	106	…	…
飯富村	272	139	22	28	89	…	…
上中妻村	235	128	15	25	88	…	…
山根村	206	83	6	17	60	…	…
河和田村	227	149	26	40	83	…	…
下大野村	257	222	33	61	128	…	…
稲荷村	265	192	23	63	106	…	…
大場村	229	176	26	61	89	…	…
下中妻村	265	133	11	45	77	…	…
中妻村	361	166	20	49	97	…	…
鯉淵村	419	269	33	70	166	…	…

注) 1 平成12年以前は、旧内原町を含みません。
 2 新旧市町村別は、昭和25年2月1日現在の市町村単位です。
 3 1995年センサスから、「農家類別分類」の名称および区分が変更されたことに伴い、平成7年分から、名称に「主副業別分類」を用いました。

17 広狭別農家数

年 別 新旧市町村別	総農家数 (販売農家)	経営耕地 なし	0.3ha未満	0.3~0.5ha	0.5~1.0ha	1.0~1.5ha
平成10年	4,891	…	997	810	1,299	745
12	4,623	…	1,175	697	1,162	671
17	3,776	…	6	785	1,252	708
22	3,245	2	6	533	1,069	627
27	2,637	2	5	487	876	486
水戸市	28	—	—	9	10	5
国田村	245	—	—	45	102	42
吉田村	31	—	—	7	13	9
酒門村	149	—	—	24	49	34
柳河村	147	—	1	30	45	31
渡里村	60	—	—	21	25	7
上大野村	151	—	—	14	35	31
緑岡村	169	—	—	47	57	32
飯富村	139	1	—	32	51	17
上中妻村	128	—	—	32	49	23
山根村	83	—	—	32	32	9
河和田村	149	—	—	26	56	28
下大野村	222	—	1	14	46	40
稲荷村	192	—	—	18	59	44
大場村	176	—	—	21	49	31
下中妻村	133	—	—	25	53	24
中妻村	166	—	—	43	52	29
鯉淵村	269	1	3	47	93	50

注) 1 平成12年以前は、旧内原町を含みません。
 2 新旧市町村別は、昭和25年2月1日現在の市町村単位です。

18 農家人口及び農業従事人口

各年2月1日現在（単位：人）

年 別 新旧市町村別	農 家 人 口			農 業 従 事 人 口		
	総 数	男	女	総 数	男	女
平成10年	21,134	10,279	10,855	12,360	6,398	5,962
12	20,085	9,792	10,293	12,617	6,613	6,004
17	16,104	7,891	8,213	10,556	5,633	4,923
22	12,584	6,175	6,409	8,815	4,740	4,075
27	9,535	4,751	4,784	6,722	3,690	3,032
水戸市	104	55	49	72	39	33
国田村	822	404	418	596	323	273
吉田村	106	55	51	79	46	33
酒門村	568	280	288	400	223	177
柳河村	455	224	231	357	191	166
渡里村	190	95	95	144	75	69
上大野村	529	265	264	383	212	171
緑岡村	642	313	329	440	232	208
飯富村	480	238	242	334	179	155
上中妻村	465	230	235	315	169	146
山根村	265	136	129	194	110	84
河和田村	523	258	265	376	212	164
下大野村	839	411	428	601	328	273
稲荷村	728	375	353	480	272	208
大場村	700	352	348	494	271	223
下中妻村	509	255	254	371	194	177
中妻村	594	304	290	425	242	183
鯉淵村	1,016	501	515	661	372	289

資料：県統計課「農業基本調査」、農林水産省「農（林）業センサス」

- 注) 1 平成12年以前は、旧内原町を含みません。
 2 新旧市町村別は、昭和25年2月1日現在の市町村単位です。
 3 2005年センサスから集計方法が変更されたことに伴い、平成17年から販売農家（経営耕地面積が30a以上又は農産物販売金額が50万円以上の農家）のみを計上しています。

19 農用機械台数（個人所有分）

各年2月1日現在（単位：台）

年 別 新旧市町村別	動力耕うん機・農用トラクター						動 力 防除機	乗 用 型 ス プ レ ー ス プ レ ー	動 力 田 植 機	バ イ ン ダ ー	自 脱 型 コ ン バ イ ン	普 通 型 コ ン バ イ ン	米 麦 用 乾 燥 機
	計	歩 行 型	乗 用 型			防 除 機							
			15馬力未満	15～30馬力	30馬力以上								
平成12年	4,100	1,125	409	2,169	397	993	50	2,382	744	2,055	…	2,062	
17	3,521	…	483	2,423	615	1,386	51	2,688	…	1,377	959	…	
			トラクター					動力田植機			コンバイン		
22			3,033					2,309			1,953		
27			2,510					1,892			1,602		
水戸市			23					12			13		
国田村			228					200			182		
吉田村			21					17			15		
酒門村			151					116			112		
柳河村			130					113			104		
渡里村			59					37			30		
上大野村			140					104			95		
緑岡村			156					106			86		
飯富村			144					102			92		
上中妻村			116					85			66		
山根村			69					48			38		
河和田村			138					103			84		
下大野村			225					174			153		
稲荷村			170					135			117		
大場村			178					136			107		
下中妻村			132					105			75		
中妻村			175					126			101		
鯉淵村			255					173			132		

- 注) 1 平成12年以前は、旧内原町を含みません。
 2 新旧市町村別は、昭和25年2月1日現在の市町村単位です。
 3 2000年センサスから集計方法が変更されたことに伴い、平成12年から販売農家（経営耕地面積が30a以上又は農産物販売金額が50万円以上の農家）のみの内訳を計上しています。
 4 2005年センサスから調査項目が変更されたことに伴い、平成17年は歩行型、バインダー、米麦用乾燥機の区分が無くなり、普通型コンバインが加わりました。
 5 2010年センサスから調査項目が変更されたことに伴い、平成22年はトラクター、動力田植機、コンバインの3区分になりました。

20 就業状態別世帯員数

(1) 就業状態別世帯員数

各年2月1日現在 (単位：人)

年 別	自営農業だけに従事			自営農業とその他の仕事に従事						その他の仕事だけに従事			仕事に従事しなかった人		
				自営農業が主			その他の仕事为主								
	計	男	女	計	男	女	計	男	女	計	男	女	計	男	女
平成 8年	6,821	2,552	4,269	492	262	230	5,822	4,026	1,796	2,466	1,224	1,242	3,618	1,258	2,360
10	6,432	2,457	3,975	531	274	257	5,397	3,667	1,730	2,453	1,241	1,212	3,502	1,233	2,269
12	5,333	2,114	3,219	411	227	184	4,320	2,985	1,335	1,186	493	693	2,333	818	1,515
17	5,409	2,242	3,167	819	478	341	4,328	2,913	1,415	1,666	697	969	2,258	752	1,506

資料：県統計課「農業基本調査」、農林水産省「農（林）業センサス」

注) 1 平成12年以前は、旧内原町を含みません。

2 2000年センサスから集計方法が変更されたことに伴い、平成12年から販売農家（経営耕地面積が30a以上又は農産物販売金額が50万円以上の農家）のみの内訳を計上しています。

(2) 過去1年間の生活の主な状態別世帯員数

平成27年2月1日現在 (単位：人)

年 別 新旧市町村別	主 に 仕 事									主に家事・育児			学 生			そ の 他		
	自営農業が主			勤務が主			農業以外の自営業が主											
	計	男	女	計	男	女	計	男	女	計	男	女	計	男	女			
平成22年	3,893	2,063	1,830	4,156	2,436	1,720	419	297	122	930	10	920	787	394	393	1,391	473	918
27	3,144	1,714	1,430	3,131	1,826	1,305	440	304	136	660	15	645	514	254	260	1,028	322	706
水戸市	41	21	20	27	16	11	12	5	7	2	—	2	6	5	1	6	4	2
国田村	274	153	121	290	161	129	41	26	15	61	2	59	39	20	19	68	19	49
吉田村	41	21	20	35	24	11	6	4	2	5	—	5	8	2	6	9	4	5
酒門村	170	91	79	197	111	86	29	23	6	37	—	37	32	13	19	61	20	41
柳河村	186	98	88	144	84	60	10	8	2	30	—	30	19	6	13	43	16	27
渡里村	66	38	28	59	37	22	6	5	1	14	—	14	9	3	6	30	9	21
上大野村	189	100	89	175	110	65	25	13	12	30	—	30	27	12	15	59	14	45
緑岡村	197	104	93	220	126	94	21	15	6	50	—	50	25	14	11	68	21	47
飯富村	200	105	95	143	81	62	7	4	3	26	—	26	31	11	20	46	21	25
上中妻村	165	91	74	135	78	57	19	15	4	42	1	41	28	16	12	41	13	28
山根村	99	54	45	89	54	35	17	11	6	12	—	12	10	4	6	28	7	21
河和田村	189	105	84	151	92	59	26	18	8	31	—	31	28	13	15	74	19	55
下大野村	240	132	108	297	163	134	47	39	8	61	2	59	50	27	23	94	24	70
稲荷村	198	108	90	265	163	102	33	24	9	56	2	54	26	17	9	97	34	63
大場村	205	110	95	228	135	93	44	30	14	47	3	44	41	21	20	97	33	64
下中妻村	153	84	69	165	98	67	19	13	6	47	—	47	43	27	16	40	12	28
中妻村	209	119	90	197	116	81	28	19	9	37	1	36	32	16	16	48	12	36
鯉淵村	322	180	142	314	177	137	50	32	18	72	4	68	60	27	33	119	40	79

注) 1 新旧市町村別は、昭和25年2月1日現在の市町村単位です。資料：農林水産省「農（林）業センサス」

2 本表は、販売農家（経営耕地面積が30a以上又は農産物販売金額が50万円以上の農家）のみの内訳を計上しています。

21 経営耕地面積

年 別 新旧市町村別	経営耕地面積		田			
	農家数	面積	農家数	面積	うち販売 農家の田	稲を作った田
平成10年	4,889	474,417	4,383	314,035	…	277,855
12	4,623	436,639	4,121	299,457	285,630	259,575
17	3,773	469,451	3,584	338,466	—	300,820
22	3,243	452,849	3,071	324,251	—	295,628
27	2,635	377,137	2,481	291,301	—	282,838
水戸市	28	2,993	23	2,150	—	2,026
国田村	245	29,121	242	23,322	—	22,732
吉田村	31	2,886	29	2,263	—	2,213
酒門村	149	20,223	144	17,400	—	17,214
柳河村	147	19,321	139	12,144	—	11,994
渡里村	60	6,181	57	4,181	—	4,155
上大野村	151	25,456	151	22,443	—	22,338
緑岡村	169	18,312	139	11,802	—	11,428
飯富村	138	17,948	126	6,806	—	6,758
上中妻村	128	15,239	124	10,195	—	9,943
山根村	83	7,523	72	3,860	—	3,741
河和田村	149	20,399	132	14,229	—	13,949
下大野村	222	49,160	220	47,468	—	46,606
稲荷村	192	29,657	190	26,713	—	26,053
大場村	176	32,247	172	27,444	—	26,682
下中妻村	133	18,455	128	13,669	—	12,466
中妻村	166	23,424	162	18,613	—	17,335
鯉淵村	268	38,592	231	26,599	—	25,205

- 注) 1 平成12年以前は、旧内原町を含みません。
 2 新旧市町村別は、昭和25年2月1日現在の市町村単位です。
 3 2000年センサスから集計方法が変更されたことに伴い、平成12年の田の面積の内訳は販売農家（経営耕地面積が30a以上又は農産物販売金額が50万円以上の農家）のみを計上しています。

22 主要作物の種類別栽培面積（露地）

年別・新旧市町村別	作付(栽培)面積	稲	麦	類	雑	穀	い	も	類
平成10年	—	307,241	4,679	—	—	—	8,050	—	—
12	312,559	262,252	3,859	—	857	—	6,750	—	—
17	348,826	284,966	12,724	—	1,878	—	4,629	—	—
22	332,856	282,461	7,078	—	1,476	—	4,692	—	—
27	294,268	236,198	3,339	—	1,016	—	3,397	—	—
水戸市	x	1,722	—	—	—	—	—	—	—
国田村	x	19,441	290	—	—	—	28	—	—
吉田村	x	1,798	—	—	—	—	x	—	—
酒門村	x	14,206	—	—	x	—	293	—	—
柳河村	x	10,136	—	—	—	—	x	—	—
渡里村	x	3,420	—	—	—	—	23	—	—
上大野村	x	20,119	—	—	x	—	14	—	—
緑岡村	x	9,353	x	—	—	—	408	—	—
飯富村	x	7,084	—	—	78	—	27	—	—
上中妻村	x	7,108	x	—	—	—	13	—	—
山根村	x	2,758	—	—	x	—	151	—	—
河和田村	x	10,755	—	—	—	—	127	—	—
下大野村	x	40,603	84	—	—	—	x	—	—
稲荷村	x	22,271	x	—	x	—	427	—	—
大場村	x	21,166	x	—	183	—	1,448	—	—
下中妻村	x	10,271	924	—	124	—	x	—	—
中妻村	x	14,153	1,151	—	450	—	18	—	—
鯉淵村	x	19,834	833	—	—	—	147	—	—

- 注) 1 平成12年以前は、旧内原町を含みません。
 2 新旧市町村別は、昭和25年2月1日現在の市町村単位です。
 3 「農業基本調査」と「農(林)業センサス」は、その区分に違いがあり、ここではその区分に従いそのまま掲載しました。
 4 2000年センサスから集計方法が変更されたことに伴い、平成12年から販売農家(経営耕地面積が30a以上又は農産物販売額が50万円以上の農家)のみの数値を計上しています。

各年2月1日現在（単位：a）

稲以外の作物 だけを作った田	作付けしな かった田	畑		樹 園 地		農家1戸当 たりの経営 耕地面積
		農家数	面 積	農家数	面 積	
8,061	28,119	4,024	148,294	417	12,088	97.0
6,671	19,384	3,575	125,886	356	11,296	94.4
24,222	13,424	2,885	112,577	471	18,408	124.4
14,876	13,747	2,458	113,390	390	15,208	139.6
5,358	3,105	1,702	73,957	286	11,879	143.1
15	109	17	833	1	10	106.9
122	468	160	5,683	5	116	118.9
—	50	23	593	2	30	93.1
21	165	87	2,710	6	113	135.7
32	118	113	7,147	1	30	131.4
—	26	47	1,945	2	55	103.0
103	2	91	3,011	1	2	168.6
106	268	120	5,528	26	982	108.4
—	48	115	10,982	5	160	130.1
22	230	102	4,551	12	493	119.1
—	119	54	2,898	17	765	90.6
136	144	108	4,105	43	2,065	136.9
600	262	86	1,669	2	23	221.4
522	138	85	2,894	3	50	154.5
483	279	111	4,753	2	50	183.2
857	346	101	3,804	37	982	138.8
1,242	36	120	4,268	21	543	141.1
1,097	297	162	6,583	100	5,410	144.0

資料：県統計課「農業基本調査」、農林水産省「農（林）業センサス」

4 2005年センサスから集計方法が変更されたことに伴い、平成17年から販売農家（経営耕地面積が30a以上又は農産物販売金額が50万円以上の農家）のみの数値を計上しています。

各年2月1日現在（単位：a）

豆 類	工芸農作物	野 菜 類	花き類, 花木	種苗・苗木類	飼料用作物	その他の作物
10,967	2,802	43,778	2,155	281	1,875	—
5,263	450	30,788	1,841	191	—	308
6,592	383	32,959	2,442	222	—	2,031
5,690	222	28,836	1,485	—	—	916
3,865	393	22,271	1,083	8,238	—	14,468
x	—	248	—	—	—	x
1,078	—	517	x	90	—	272
x	—	126	x	—	—	—
27	—	549	243	94	—	959
x	—	4,464	—	x	—	—
x	—	773	—	x	—	—
43	—	2,495	—	—	—	251
194	—	2,097	200	626	—	303
235	—	4,558	—	124	—	455
13	—	1,673	x	378	—	1,120
x	x	214	x	690	—	x
14	x	1,029	x	1,444	—	1,265
120	—	229	—	x	—	1,935
258	—	386	x	—	—	1,152
30	—	336	x	—	—	2,685
694	—	507	—	373	—	767
954	x	1,283	—	234	—	1,000
120	x	787	x	4,106	—	2,108

資料：県統計課「農業基本調査」、農林水産省「農（林）業センサス」

5 2005年センサス（平成17年）は、施設で栽培した作物を含んで計上しています。

6 2010年センサスから調査区分の変更に伴い、種苗・苗木類はその他の作物に計上しています。

23 家畜・家きんの飼育戸数及び飼育頭羽数

各年2月1日現在(単位：戸，頭，羽)

年 別 新旧市町村別	乳 用 牛		肉 用 牛		豚		採卵鶏，ブロイラー	
	農家数	頭 数	農家数	頭 数	農家数	頭 数	農家数	羽 数
平成10年	23	1,105	14	239	12	2,397	14	31,000
12	23	1,110	14	280	10	2,413	3	52,000
17	25	1,319	28	986	17	7,753	7	413,666
22	20	891	24	893	13	6,859	2	x
27	17	631	23	767	9	6,240	1	x
水戸市	—	—	—	—	—	—	—	—
国田村	—	—	1	x	1	x	—	—
吉田村	—	—	—	—	—	—	—	—
酒門村	—	—	—	—	1	x	—	—
柳河村	—	—	—	—	—	—	—	—
渡里村	1	x	—	—	—	—	—	—
上大野村	—	—	—	—	—	—	—	—
緑岡村	2	x	—	—	—	—	1	x
飯富村	2	x	2	x	—	—	—	—
上中妻村	—	—	—	—	—	—	—	—
山根村	2	x	2	x	—	—	—	—
河和田村	4	191	4	63	—	—	—	—
下大野村	—	—	—	—	—	—	—	—
稲荷村	—	—	—	—	—	—	—	—
大場村	—	—	—	—	—	—	—	—
下中妻村	—	—	—	—	—	—	—	—
中妻村	3	129	1	x	1	x	—	—
鯉淵村	3	118	13	649	6	5,395	—	—

資料：県統計課「農業基本調査」，農林水産省「農（林）業センサス」

注) 1 平成12年から販売農家（経営耕地面積が30 a 以上または農作物総販売金額50万円以上の農家）のみ計上しました。

2 平成12年以前は，旧内原町を含みません。

3 新旧市町村別は，昭和25年2月1日現在の市町村単位です。

25 農地転用の推移

年 別	農地法第4条（自己所有地の転用）				農地法第5条	
	許 可		届 出		許 可	
	件 数	面積(m ²)	件 数	面積(m ²)	件 数	面積(m ²)
平成27年	81	64,803	90	61,351	265	346,694
28	78	76,121	90	75,749	252	295,264
29	59	32,705	67	45,438	266	343,076
30	40	21,012	65	30,433	330	271,458
令和元年	36	44,819	63	27,710	296	272,374

24 農地の権利移動の推移

各年12月31日現在

年 別	農 地 法 第 3 条 (耕作目的の権利移転)		農 地 法 第 18 条 (賃貸借の解約)		農業経営基盤強化促進法 による利用権の設定	
	件 数	面 積 (m ²)	件 数	面 積 (m ²)	件 数	面 積 (a)
平成 27 年	127	289,383	31	58,990	2,127	32,174
28	141	373,232	33	107,353	2,083	28,892
29	143	291,325	19	21,924	1,881	27,549
30	165	313,623	9	15,032	1,741	25,114
令和元年	185	356,967	8	13,444	1,623	24,254

資料：農業委員会事務局，農政課

注) 農地法の一部改正(平成21年12月15日)により賃貸借の解約は、農地法第20条から農地法第18条に改正されました。

各年12月31日現在

(権利の移動を伴う転用)		制限除外の届出		合 計	
届 出					
件 数	面積(m ²)	件 数	面積(m ²)	件 数	面積(m ²)
194	120,871	19	97,243	649	690,963
209	154,860	23	45,606	652	647,601
231	137,549	20	44,913	643	603,681
265	146,446	20	44,473	720	513,822
199	170,603	21	33,439	615	548,945

資料：農業委員会事務局

3 商 業

26 商業の概要

産 業 別	事 業 所 数	従 業 者 数	売 場 面 積 (㎡)
平成 11 年	4,417	38,611	412,740
14	3,995	33,873	434,221
16	4,009	33,556	425,798
19	3,529	30,834	457,897
26	2,652	24,320	442,588

- 注) 1 平成14年, 平成16年, 平成19年は, 6月1日現在です。
 2 平成19年以前は, 県統計課「商業統計調査結果報告書」の数値です。
 3 平成19年より, 駅改札内及び有料道路内事業所が調査対象に加まりました。
 4 平成26年は, 「平成26年経済センサス-基礎調査」で日本標準産業分類の第12回改定及び調査設計の大幅変更を行ったことに伴い, 平成19年調査とは接続しません。
 5 従業者数とは, 「個人業主」, 「無給家族従業者」, 「有給役員」及び「常用雇用者」の計であり, 臨時雇用者は含まれておりません。
 6 売場面積には, 牛乳小売業, 自動車小売業, 建具小売業, 畳小売業, ガソリンスタンド, 新聞小売業及び及び通信・カタログ販売等の事業所が含まれておりません。

27 産業(中分類)別商業の状況

産 業 別	事 業 所 数		従 業 者 数		売 場 面 積	
		構成比(%)		構成比(%)		構成比(%)
総 数	2,652	100.0	24,320	100.0	442,588	100.0
卸 売 業 計	796	30.0	8,858	36.4	—	—
50 各種商品卸売業	6	0.2	62	0.3	—	—
51 繊維・衣服等卸売業	25	0.9	154	0.6	—	—
52 飲食料品卸売業	178	6.7	2,342	9.6	—	—
53 建築材料, 鉱物・金属材料等卸売業	166	6.3	1,355	5.6	—	—
54 機械器具卸売業	243	9.2	2,971	12.2	—	—
55 その他の卸売業	178	6.7	1,974	8.1	—	—
小 売 業 計	1,856	70.0	15,462	63.6	442,588	100.0
56 各種商品小売業	16	0.6	1,422	5.8	81,902	18.5
57 織物・衣服・身の回り品小売業	288	10.9	1,645	6.8	71,646	16.2
58 飲食料品小売業	517	19.5	4,732	19.5	83,858	18.9
59 機械器具小売業	243	9.2	2,015	8.3	57,036	12.9
60 その他の小売業	693	26.1	5,019	20.6	148,146	33.5
61 無店舗小売業	99	3.7	629	2.6	—	—

- 注) 1 従業者数とは, 「個人業主」, 「無給家族従業者」, 「有給役員」及び「常用雇用者」の計であり, 臨時雇用者は含まれておりません。
 2 売場面積には, 牛乳小売業, 自動車小売業, 建具小売業, 畳小売業, ガソリンスタンド, 新聞小売業及び通信・カタログ販売等の事業所が含まれておりません。
 3 産業分類は, 「日本標準産業分類の第13回改訂」によるものです。

各年7月1日現在(単位：㎡, 万円)	
年間商品販売額(万円)	
	186,674,162
	134,533,964
	136,279,065
	152,014,124
	142,475,277

資料：県統計課「商業統計調査：茨城県確報結果」

平成26年7月1日現在(単位:㎡,万円)	
年間商品販売額	
	構成比(%)
142,475,277	100.0
105,742,902	74.2
394,993	0.3
444,766	0.3
22,561,846	15.8
15,715,581	11.0
51,763,857	36.3
14,861,859	10.4
36,732,375	25.8
5,073,466	3.6
2,994,163	2.1
7,779,946	5.5
7,476,220	5.2
11,658,965	8.2
1,749,615	1.2

資料：県統計課「商業統計調査：茨城県確報結果」

28 産業（小分類）別商業の状況（飲食店を含まない）

産 業 別	事業所数	従業者数	売 場 面 積	年間商品販売額
総 数	2,652	24,320	442,588	1,424,753
卸 売 業 計	796	8,858	—	1,057,429
50 各種商品卸売業	6	62	—	3,950
51 繊維・衣服等卸売業	25	154	—	4,448
511 繊維品卸売業 （衣服,身の回り品を除く）	—	—	—	—
512 衣服卸売業	11	56	—	2,186
513 身の回り品卸売業	14	98	—	2,262
52 飲食料品卸売業	178	2,342	—	225,618
521 農畜産物・水産物卸売業	90	1,416	—	115,560
522 食料・飲料卸売業	88	926	—	110,058
53 建築材料, 鉱物・金属材料等卸売業	166	1,355	—	157,156
531 建築材料卸売業	100	736	—	84,744
532 化学製品卸売業	25	196	—	9,744
533 石油・鉱物卸売業	20	240	—	45,616
534 鉄鋼製品卸売業	8	53	—	X
535 非鉄金属卸売業	2	8	—	X
536 再生資源卸売業	11	122	—	8,521
54 機械器具卸売業	243	2,971	—	517,639
541 産業機械器具卸売業	89	766	—	49,088
542 自動車卸売業	53	1,101	—	37,167
543 電気機械器具卸売業	63	854	—	415,067
549 その他の機械器具卸売業	38	250	—	16,317
55 その他の卸売業	178	1,974	—	148,619
551 家具・建具・じゅう器等卸売業	33	340	—	21,440
552 医薬品・化粧品等卸売業	60	912	—	91,288
553 紙・紙製品卸売業	18	213	—	10,168
559 他に分類されない卸売業	67	509	—	25,722
小 売 業 計	1,856	15,462	442,588	367,324
56 各種商品小売業	16	1,422	81,902	50,735
561 百貨店, 総合スーパー	6	1,255	72,330	45,697
569 その他の各種商品小売業 （従業者が常時50人未満のもの）	10	167	9,572	5,037

平成26年7月1日現在（単位：㎡，百万円）

産 業 別	事 業 所 数	従 業 者 数	売 場 面 積	年間商品販売額
57 織物・衣服・身の回り品小売業	288	1,645	71,646	29,942
571 呉服・服地・寝具小売業	20	100	3,682	1,468
572 男子服小売業	39	188	10,136	3,685
573 婦人・子供服小売業	134	756	35,197	15,772
574 靴・履物小売業	19	101	3,680	1,790
579 その他の織物・衣服・身の回り品小売業	76	500	18,951	7,226
58 飲食料品小売業	517	4,732	83,858	77,799
581 各種食料品小売業	39	1,092	40,510	31,325
582 野菜・果実小売業	33	138	3,734	2,404
583 食肉小売業	15	85	603	879
584 鮮魚小売業	17	53	1,275	431
585 酒小売業	41	139	3,854	2,695
586 菓子・パン小売業	131	883	7,127	4,935
589 その他の飲食料品小売業	241	2,342	26,755	35,131
59 機械器具小売業	243	2,015	57,036	74,762
591 自動車小売業	136	1,265	15,931	47,427
592 自転車小売業	26	45	2,107	274
593 機械器具小売業（自動車，自転車を除く）	81	705	38,998	27,062
60 その他の小売業	693	5,019	148,146	116,590
601 家具・建具・畳小売業	27	215	18,693	4,656
602 じゅう器小売業	28	91	2,803	1,133
603 医薬品・化粧品小売業	169	1,021	24,891	24,907
604 農耕用品小売業	28	129	5,612	3,053
605 燃料小売業	101	779	2,563	38,580
606 書籍・文房具小売業	52	1,023	18,069	10,287
607 スポーツ用品・がん具・娯楽用品・楽器小売業	60	475	18,328	9,601
608 写真機・時計・眼鏡小売業	50	213	4,654	4,159
609 他に分類されない小売業	178	1,073	52,533	20,215
61 無店舗小売業	99	629	—	17,496
611 通信販売・訪問販売小売業	79	482	—	13,798
612 自動販売機による小売業	11	105	—	3,169
619 その他の無店舗小売業	9	42	—	530

資料：県統計課「商業統計調査：茨城県確報結果」

- 注) 1 従業者数とは、「個人業主」、「無給家族従業者」、「有給役員」及び「常用雇用者」の計であり、臨時雇用者は含まれておりません。
 2 売場面積には、牛乳小売業、自動車小売業、建具小売業、畳小売業、ガソリンスタンド、新聞小売業及び通信・カタログ販売等の事業所が含まれておりません。
 3 産業分類は、「日本標準産業分類の第13回改訂」によるものです。

29 町丁別商業の状況（飲食店を含まない）

町 丁 別	事 業 所 数			従 業 者 数	売 場 面 積	年間商品販売額
	法 人	個 人	個 人			
総 数	2,652	1,959	693	24,320	442,588	142,475,277
青 柳 町	68	60	8	1,294	1,508	10,610,395
赤 尾 関 町	1	x	x	x	x	x
赤 塚 1 丁 目	38	22	16	213	2,041	376,686
赤 塚 2 丁 目	8	6	2	29	1,254	94,157
秋 成 町	—	—	—	—	—	—
坏 大 野 町	3	1	2	11	396	20,985
曙 町	2	x	x	x	x	x
朝 日 町	2	x	x	x	x	x
愛 宕 町	1	x	x	x	x	x
木 葉 下 町	11	10	1	196	—	1,773,922
有 賀 町	2	x	x	x	x	x
飯 島 町	1	x	x	x	x	x
飯 富 町	9	5	4	49	406	244,172
石 川 1 丁 目	12	10	2	89	1,949	267,267
石 川 2 丁 目	9	7	2	123	271	720,939
石 川 3 丁 目	10	8	2	61	239	771,794
石 川 4 丁 目	5	2	3	17	475	32,170
石 川 町	1	x	x	x	x	x
泉 町 1 丁 目	59	51	8	829	37,689	3,949,085
泉 町 2 丁 目	16	11	5	103	1,322	228,351
泉 町 3 丁 目	27	13	14	93	1,269	161,049
岩 根 町	1	x	x	x	x	x
牛 伏 町	2	x	x	x	x	x
内 原 町	28	16	12	243	8,714	561,107
大 串 町	8	6	2	89	655	196,180
大 足 町	7	3	4	37	321	78,567
大 塚 町	28	20	8	303	3,187	2,138,608
大 場 町	10	6	4	42	240	100,884
大 町 1 丁 目	1	x	x	x	x	x
大 町 2 丁 目	2	x	x	x	x	x
大 町 3 丁 目	8	5	3	50	66	652,299
小 原 町	—	—	—	—	—	—
加 倉 井 町	15	12	3	95	370	436,059
笠 原 町	141	122	19	1,779	40,561	9,928,652
金 谷 町	—	—	—	—	—	—
金 町 1 丁 目	—	—	—	—	—	—
金 町 2 丁 目	3	3	—	15	155	52,038
金 町 3 丁 目	1	x	x	x	x	x

平成26年7月1日現在 (単位：㎡, 万円)

町 丁 別	事	業 所 数		従 業 者 数	売 場 面 積	年間商品販売額
		法 人	個 人			
上 河 内 町	1	x	x	x	x	x
上 国 井 町	3	2	1	12	—	15,948
上 水 戸 1 丁 目	6	2	4	18	538	28,086
上 水 戸 2 丁 目	21	17	4	312	10,804	487,095
上 水 戸 3 丁 目	9	5	4	29	2,105	112,480
上 水 戸 4 丁 目	6	1	5	14	186	9,795
萱 場 町	3	2	1	34	129	99,463
川 又 町	1	x	x	x	x	x
瓦 谷	—	—	—	—	—	—
河 和 田 1 丁 目	25	21	4	269	9,106	830,854
河 和 田 2 丁 目	11	9	2	135	3,508	315,121
河 和 田 3 丁 目	21	12	9	164	848	501,425
河 和 田 町	63	54	9	675	8,488	3,746,774
北 見 町	2	x	x	x	x	x
栗 崎 町	2	x	x	x	x	x
黒 磯 町	—	—	—	—	—	—
け や き 台 1 丁 目	3	3	—	14	837	107,308
け や き 台 2 丁 目	4	4	—	26	1,278	49,856
け や き 台 3 丁 目	21	20	1	735	5,211	1,119,564
小 泉 町	3	1	2	8	66	3,830
鯉 淵 町	27	11	16	138	2,313	791,158
小 林 町	1	x	x	x	x	x
小 吹 町	18	17	1	295	5,979	960,615
紺 屋 町	3	3	—	6	35	10,100
五 軒 町 1 丁 目	11	8	3	151	248	671,632
五 軒 町 2 丁 目	11	11	—	45	273	289,651
五 軒 町 3 丁 目	8	2	6	60	1,274	95,721
五 平 町	1	x	x	x	x	x
栄 町 1 丁 目	10	4	6	30	388	26,869
栄 町 2 丁 目	8	7	1	39	257	59,092
酒 門 町	69	54	15	647	28,024	2,027,727
柵 町 1 丁 目	4	4	—	37	186	128,667
柵 町 2 丁 目	4	3	1	15	7	10,016
柵 町 3 丁 目	3	1	2	9	66	8,454
桜 川 1 丁 目	5	5	—	313	372	33,968,645
桜 川 2 丁 目	2	x	x	x	x	x
三 の 丸 1 丁 目	22	18	4	115	504	3,134,513
三 の 丸 2 丁 目	2	x	x	x	x	x
三 の 丸 3 丁 目	10	7	3	46	1,030	71,539
塩 崎 町	5	4	1	16	209	49,691

29 町丁別商業の状況（飲食店を含まない）（つづき）

町 丁 別	事 業 所 数			従 業 者 数	売 場 面 積	年間商品販売額
	法 人	個 人	個 人			
洪 井 町	9	7	2	114	210	1,420,855
島 田 町	5	4	1	43	120	38,006
下 入 野 町	2	x	x	x	x	x
下 大 野 町	2	x	x	x	x	x
下 国 井 町	4	3	1	25	181	30,778
下 野 町	1	x	x	x	x	x
白 梅 1 丁 目	7	6	1	27	163	285,997
白 梅 2 丁 目	7	6	1	93	25	568,066
白 梅 3 丁 目	7	3	4	23	286	188,192
白 梅 4 丁 目	6	4	2	39	152	66,529
新 莊 1 丁 目	7	2	5	26	367	80,936
新 莊 2 丁 目	6	3	3	32	216	48,938
新 莊 3 丁 目	3	3	—	9	—	34,982
新 原 1 丁 目	12	9	3	137	4,712	312,242
新 原 2 丁 目	5	3	2	45	43	23,019
自 由 が 丘	4	3	1	27	125	92,144
城 東 1 丁 目	21	12	9	154	1,381	404,493
城 東 2 丁 目	5	4	1	30	579	60,290
城 東 3 丁 目	4	2	2	17	198	130,114
城 東 4 丁 目	5	—	5	15	931	10,445
城 東 5 丁 目	8	7	1	34	495	97,414
城 南 1 丁 目	18	15	3	183	917	1,172,183
城 南 2 丁 目	23	21	2	250	80	2,446,987
城 南 3 丁 目	19	14	5	109	645	1,593,206
水 府 町	8	5	3	101	223	1,005,221
末 広 町 1 丁 目	11	8	3	66	699	173,389
末 広 町 2 丁 目	14	6	8	58	718	70,457
末 広 町 3 丁 目	10	5	5	31	211	46,765
杉 崎 町	9	7	2	37	2,820	72,664
住 吉 町	48	38	10	449	3,419	1,530,700
千 波 町	136	112	24	1,379	20,404	8,822,026
高 田 町	3	2	1	23	200	15,659
田 島 町	—	—	—	—	—	—
田 野 町	3	2	1	42	139	41,649
田 谷 町	5	3	2	36	55	79,080
大 工 町 1 丁 目	2	x	x	x	x	x
大 工 町 2 丁 目	11	6	5	57	319	138,958
大 工 町 3 丁 目	15	8	7	98	424	78,407
ち と せ 1 丁 目	3	2	1	16	106	26,985
ち と せ 2 丁 目	—	—	—	—	—	—

平成26年7月1日現在 (単位：㎡, 万円)

町 丁 別	事 業 所 数			従 業 者 数	売 場 面 積	年 間 商 品 販 売 額
	法	人	個 人			
中 央 1 丁 目	7	7	—	30	235	86,545
中 央 2 丁 目	9	9	—	69	231	764,217
築 地 町	1	x	x	x	x	x
天 王 町	8	4	4	26	253	57,798
東 野 町	17	12	5	150	454	450,390
東 前 1 丁 目	1	x	x	x	x	x
東 前 2 丁 目	1	x	x	x	x	x
東 前 3 丁 目	2	x	x	x	x	x
東 前 町	8	7	1	42	1,388	347,693
常 磐 町 1 丁 目	2	x	x	x	x	x
常 磐 町 2 丁 目	5	1	4	6	265	14,241
中 大 野	—	—	—	—	—	—
中 河 内 町	6	2	4	30	219	56,838
中 原 町	105	103	2	1,238	38,388	2,577,558
中 丸 町	11	6	5	123	3,261	276,165
成 沢 町	2	x	x	x	x	x
西 大 野	1	x	x	x	x	x
西 原 1 丁 目	6	4	2	91	253	841,346
西 原 2 丁 目	10	6	4	63	1,111	211,021
西 原 3 丁 目	5	4	1	47	201	59,476
根 本 1 丁 目	1	x	x	x	x	x
根 本 2 丁 目	2	x	x	x	x	x
根 本 3 丁 目	—	—	—	—	—	—
根 本 4 丁 目	1	x	x	x	x	x
袴 塚 1 丁 目	9	5	4	29	322	58,766
袴 塚 2 丁 目	8	4	4	40	1,480	44,510
袴 塚 3 丁 目	18	6	12	86	1,246	257,415
八 幡 町	2	x	x	x	x	x
浜 田 1 丁 目	10	9	1	127	2,563	355,156
浜 田 2 丁 目	8	4	4	84	224	462,680
浜 田 町	5	3	2	36	476	70,781
梅 香 1 丁 目	8	8	—	53	437	86,368
梅 香 2 丁 目	3	3	—	39	56	1,365,637
東 赤 塚	6	5	1	32	—	384,602
東 大 野	—	—	—	—	—	—
東 桜 川	2	x	x	x	x	x
東 台 1 丁 目	4	1	3	21	51	24,064
東 台 2 丁 目	4	2	2	12	85	28,857
東 原 1 丁 目	5	5	—	37	1,307	115,366
東 原 2 丁 目	2	x	x	x	x	x

29 町丁別商業の状況（飲食店を含まない）（つづき）

町	丁	別	事業所数			従業者数	売場面積	年間商品販売額
			法人	個人				
東原	3	丁目	3	3	—	37	196	91,558
姫子	1	丁目	12	7	5	91	2,572	144,481
姫子	2	丁目	14	13	1	227	10,897	606,306
開江		町	6	4	2	40	275	592,543
平須		町	69	50	19	596	10,367	3,269,460
平戸		町	4	2	2	9	123	6,972
備前		町	2	x	x	x	x	x
藤井		町	6	—	6	25	233	23,356
藤が原	2	丁目	—	—	—	—	—	—
藤が原	3	丁目	—	—	—	—	—	—
藤柄		町	2	x	x	x	x	x
双葉台	1	丁目	4	1	3	11	28	7,123
双葉台	2	丁目	5	—	5	12	220	8,375
双葉台	3	丁目	—	—	—	—	—	—
双葉台	4	丁目	10	8	2	187	1,980	281,620
双葉台	5	丁目	2	x	x	x	x	x
文京	1	丁目	—	—	—	—	—	—
文京	2	丁目	1	x	x	x	x	x
堀		町	56	34	22	385	6,735	1,585,417
本町	1	丁目	22	9	13	85	934	73,694
本町	2	丁目	21	7	14	70	1,287	42,845
本町	3	丁目	27	19	8	184	4,843	367,454
全隈		町	—	—	—	—	—	—
松が丘	1	丁目	2	x	x	x	x	x
松が丘	2	丁目	1	x	x	x	x	x
松本		町	2	x	x	x	x	x
見川	1	丁目	2	x	x	x	x	x
見川	2	丁目	23	20	3	217	4,153	643,210
見川	3	丁目	7	—	7	12	204	3,565
見川	4	丁目	4	3	1	18	—	86,035
見川	5	丁目	13	10	3	141	2,604	360,153
見川		町	34	28	6	340	2,974	2,025,076
緑町	1	丁目	2	x	x	x	x	x
緑町	2	丁目	1	x	x	x	x	x
緑町	3	丁目	3	1	2	12	79	10,410
南町	1	丁目	18	14	4	105	758	858,345
南町	2	丁目	23	19	4	122	1,378	308,073
南町	3	丁目	35	30	5	221	1,960	2,011,227
三野輪		町	—	—	—	—	—	—
宮内		町	1	x	x	x	x	x

平成26年7月1日現在（単位：㎡, 万円）

町 丁 別	事 業 所 数			従 業 者 数	売 場 面 積	年間商品販売額
	法 人	個 人				
宮 町 1 丁 目	100	99	1	893	36,602	2,148,270
宮 町 2 丁 目	8	5	3	59	346	212,274
宮 町 3 丁 目	2	x	x	x	x	x
三 湯 町	2	x	x	x	x	x
見 和 1 丁 目	18	15	3	164	1,999	283,593
見 和 2 丁 目	18	11	7	120	2,255	344,855
見 和 3 丁 目	13	11	2	69	2,356	134,541
元 石 川 町	11	10	1	87	1,394	489,509
元 台 町	6	1	5	19	192	68,140
元 山 町 1 丁 目	6	3	3	30	222	83,674
元 山 町 2 丁 目	—	—	—	—	—	—
元 吉 田 町	133	98	35	1,135	25,523	4,452,444
森 戸 町	1	x	x	x	x	x
谷 田 町	6	4	2	36	279	145,703
谷 津 町	8	8	—	111	100	352,110
柳 河 町	3	3	—	40	—	370,729
柳 町 1 丁 目	5	5	—	39	100	61,432
柳 町 2 丁 目	16	13	3	182	8,140	337,424
百 合 が 丘 町	6	6	—	83	2,392	199,535
吉 沢 町	55	46	9	555	4,004	2,599,950
吉 田	—	—	—	—	—	—
吉 沼 町	8	4	4	54	136	108,541
米 沢 町	16	9	7	155	1,445	252,692
六 反 田 町	5	3	2	21	36	27,595
若 宮 1 丁 目	3	1	2	15	150	19,078
若 宮 2 丁 目	1	x	x	x	x	x
若 宮 町	1	x	x	x	x	x
渡 里 町	22	12	10	241	7,759	521,388

注) 1 経済産業省及び県が公表する数値と相違する場合があります。

資料：情報政策課

2 総数は秘匿分を含みます。

3 「個人」には「法人でない団体」を含みます。

4 従業者数とは、「個人業主」、「無給家族従業者」、「有給役員」及び「常用雇用者」の計であり、臨時雇用者は含まれておりません。

5 売場面積には、牛乳小売業、自動車小売業、建具小売業、畳小売業、ガソリンスタンド、新聞小売業及び通信・カタログ販売等の事業所が含まれておりません。

4 工 業

30 工業の概要

年 別	事業所数(所)		従業者数(人)		現金給与
	従業員1～3人	従業員4人以上	従業員1～3人	従業員4人以上	従業員1～3人
平成20年	(202)	292	(412)	7,876	(53,427)
21		276		7,395	
22		259		7,135	
23	(167)	250	(339)	6,149	(41,902)
24		250		6,823	
25		238		6,074	
26		227		6,284	
27	(173)	231	(349)	6,170	(25,167)
28		219		6,353	
29		212		6,355	
30		210		6,240	

- 注) 1 平成21, 22, 24～26, 28～30年は、従業者1～3人の事業所の県推計を実施していないため、従業者4人以上の事業所のみの数値です。
- 2 平成23年は、「平成24年経済センサス-活動調査」結果から、平成27年は、「平成28年経済センサス-活動調査」結果から工業統計の集計における定義に合わせた形で再集計したものです。
- 3 平成26年以前の調査期日は12月31日現在でしたが、平成27年以降の調査期日は、翌年の6月1日現在に変わりました。平成23年のみ、平成24年2月1日現在です。

31 産業（中分類）別事業所数

産業別	平成26年	平成27年	
		従業員1～3人	従業員4人以上
総数	227	173	231
09 食料品製造業	53	19	46
10 飲料・たばこ・飼料製造業	2	—	1
11 繊維工業	4	17	6
12 木材・木製品製造業（家具を除く）	7	8	5
13 家具・装備品製造業	8	24	10
14 パルプ・紙・紙加工品製造業	6	8	5
15 印刷・同関連業	35	25	36
16 化学工業	1	—	1
17 石油製品・石炭製品製造業	—	—	—
18 プラスチック製品製造業	5	2	6
19 ゴム製品製造業	1	—	3
20 なめし革・同製品・毛皮製造業	1	—	2
21 窯業・土石製品製造業	14	6	15
22 鉄鋼業	1	3	2
23 非鉄金属製造業	3	1	1
24 金属製品製造業	27	15	27
25 はん用機械器具製造業	13	1	9
26 生産用機械器具製造業	5	12	8
27 業務用機械器具製造業	8	1	11
28 電子部品・デバイス・電子回路製造業	2	—	2
29 電気機械器具製造業	11	2	13
30 情報通信機械器具製造業	1	—	1
31 輸送用機械器具製造業	3	3	4
32 その他の製造業	16	26	17

- 注) 1 平成26, 28～30年は、従業者1～3人の事業所数の県推計を実施していないため、従業者4人以上の事業所のみの数値です。
- 2 産業分類は、「日本標準産業分類の第13回改定」によるものです。
- 3 平成27年は、「平成28年経済センサス-活動調査」結果から工業統計の集計における定義に合わせた形で再集計したものです。

総額(万円)	原材料使用額等(万円)		製造品出荷額等(万円)	
	従業員1～3人	従業員4人以上	従業員1～3人	従業員4人以上
従業員4人以上				
3,132,894	(80,777)	8,037,241	(211,395)	14,009,064
2,825,584		7,001,058		12,539,916
2,755,437		6,737,496		12,429,683
2,557,313	(84,202)	5,946,974	(202,130)	11,238,145
2,678,161		8,444,566		14,230,496
2,172,426		7,704,279		12,422,515
2,479,522		7,807,041		12,966,171
2,608,567	(39,516)	8,471,431	(104,687)	13,902,842
2,371,639		7,979,787		14,080,708
2,451,901		8,474,741		14,452,864
2,422,220		8,543,225		14,523,353

資料：県統計課「工業統計調査結果報告書」,「平成24年経済センサス-活動調査」,「平成28年経済センサス-活動調査」

- 4 事業所数, 従業者数は, 調査期日による数値で, 現金給与総額, 原材料使用額等, 製造品出荷額等は, 各年1月～12月の1年間の数値です。
- 5 平成26年以降の産業分類は, 「日本標準産業分類の第13回改訂」によるものです。
- 6 国が公表している年別と異なることがあります。

平成28年	平成29年	平成30年
219	212	210
46	48	49
3	3	2
4	4	4
7	6	6
9	8	8
4	3	3
35	34	33
1	1	1
—	—	—
5	5	5
1	—	1
2	2	2
13	14	13
1	1	2
2	2	2
25	25	23
12	12	11
5	5	6
8	8	8
2	2	2
13	12	13
1	1	1
4	2	1
16	14	14

資料：県統計課「工業統計調査結果報告書」,「平成28年経済センサス-活動調査」

- 4 平成26年は12月31日現在。平成27年以降は, 翌年の6月1日現在です。

32 産業（中分類）別従業者数

産 業 別	平成26年	平成27年	
		従業員 1～3人	従業員 4人以上
総 数	6,284	349	6,170
09 食 料 品 製 造 業	1,940	42	1,618
10 飲 料 ・ た ば こ ・ 飼 料 製 造 業	122	—	94
11 織 維 工 業	23	35	32
12 木 材 ・ 木 製 品 製 造 業 (家 具 を 除 く)	143	15	107
13 家 具 ・ 装 備 品 製 造 業	88	44	98
14 パ ル プ ・ 紙 ・ 紙 加 工 品 製 造 業	61	14	49
15 印 刷 ・ 同 関 連 業	751	57	786
16 化 学 工 業	13	—	13
17 石 油 製 品 ・ 石 炭 製 品 製 造 業	—	—	—
18 プ ラ ス チ ッ ク 製 品 製 造 業	88	6	88
19 ゴ ム 製 品 製 造 業	64	—	71
20 な め し 革 ・ 同 製 品 ・ 毛 皮 製 造 業	24	—	32
21 窯 業 ・ 土 石 製 品 製 造 業	138	11	154
22 鉄 鋼 業	80	5	87
23 非 鉄 金 属 製 造 業	29	3	19
24 金 属 製 品 製 造 業	445	29	503
25 は ん 用 機 械 器 具 製 造 業	491	3	422
26 生 産 用 機 械 器 具 製 造 業	217	21	233
27 業 務 用 機 械 器 具 製 造 業	564	1	590
28 電 子 部 品 ・ デ バ イ ス ・ 電 子 回 路 製 造 業	43	—	35
29 電 気 機 械 器 具 製 造 業	627	5	783
30 情 報 通 信 機 械 器 具 製 造 業	37	—	36
31 輸 送 用 機 械 器 具 製 造 業	36	7	49
32 そ の 他 の 製 造 業	260	51	271

注) 1 平成26, 28～30年は、従業者1～3人の事業所数の県推計を実施していないため、従業者4人以上の事業所のみの数値です。

2 産業分類は、「日本標準産業分類の第13回改定」によるものです。

3 平成27年は、「平成28年経済センサスー活動調査」結果から工業統計の集計における定義に合わせた形で再集計したものです。

4 平成26年は、12月31日現在。平成27年以降は、翌年の6月1日現在です。

平成28年	平成29年	平成30年
6,353	6,355	6,240
1,868	1,884	1,846
124	123	125
23	23	22
154	144	150
95	86	93
55	44	40
834	801	756
14	15	15
—	—	—
89	93	102
4	—	11
33	32	33
145	146	150
86	92	98
16	15	15
499	541	503
492	488	527
214	224	193
523	520	519
37	37	40
685	687	695
37	56	42
46	21	12
280	283	253

資料：県統計課「工業統計調査結果報告書」,「平成28年経済センサス-活動調査」

33 産業（中分類）別工業の状況（従業者4人以上の事業所）

産 業 別	事 業 所 数				従 業 者 数 (人)		
	従 業 者 規 模 別				男	女	
	4～29	30～299	300～				
総 数	210	162	46	2	6,240	4,040	2,200
09 食 料 品 製 造 業	49	33	15	1	1,846	749	1,097
10 飲 料 ・ た ば こ ・ 飼 料 製 造 業	2	1	1	—	125	95	30
11 織 維 工 業	4	4	—	—	22	8	14
12 木 材 ・ 木 製 品 製 造 業 (家 具 を 除 く)	6	5	1	—	150	113	37
13 家 具 ・ 装 備 品 製 造 業	8	8	—	—	93	75	18
14 バ ル プ ・ 紙 ・ 紙 加 工 品 製 造 業	3	3	—	—	40	28	12
15 印 刷 ・ 同 関 連 業	33	28	5	—	756	534	222
16 化 学 工 業	1	1	—	—	15	13	2
17 石 油 製 品 ・ 石 炭 製 品 製 造 業	—	—	—	—	—	—	—
18 プ ラ ス チ ッ ク 製 品 製 造 業	5	4	1	—	102	65	37
19 ゴ ム 製 品 製 造 業	1	1	—	—	11	4	7
20 な め し 革 ・ 同 製 品 ・ 毛 皮 製 造 業	2	2	—	—	33	15	18
21 窯 業 ・ 土 石 製 品 製 造 業	13	12	1	—	150	119	31
22 鉄 鋼 業	2	1	1	—	98	97	1
23 非 鉄 金 属 製 造 業	2	2	—	—	15	10	5
24 金 属 製 品 製 造 業	23	18	5	—	503	387	116
25 は ん 用 機 械 器 具 製 造 業	11	7	4	—	527	404	123
26 生 産 用 機 械 器 具 製 造 業	6	4	2	—	193	165	28
27 業 務 用 機 械 器 具 製 造 業	8	5	3	—	519	412	107
28 電 子 部 品 ・ デ バ イ ス ・ 電 子 回 路 製 造 業	2	2	—	—	40	20	20
29 電 気 機 械 器 具 製 造 業	13	7	5	1	695	508	187
30 情 報 通 信 機 械 器 具 製 造 業	1	—	1	—	42	26	16
31 輸 送 用 機 械 器 具 製 造 業	1	1	—	—	12	10	2
32 そ の 他 の 製 造 業	14	13	1	—	253	183	70

注) 1 産業分類は、「日本標準産業分類の第13回改訂」によるものです。

2 事業所数、従業者数は令和元年6月1日現在で、現金給与総額、原材料使用額等、製品出荷額等、付加価値額は平成30年1月から12月の前年1年間の数値です。

3 国が公表している年別と異なることがあります。

令和元年6月1日現在(単位：万円)

現金給与総額	原材料等 使用額	製造品等 出荷額	付加価値額 (従業者29人以下 は粗付加価値額)
2,422,220	8,543,225	14,523,353	5,145,276
460,363	2,337,956	3,941,275	1,382,284
X	X	X	X
3,610	1,421	8,465	6,521
61,954	104,324	357,409	215,391
31,005	65,887	116,173	46,559
13,061	59,397	87,300	25,837
286,097	779,957	1,384,724	517,717
X	X	X	X
—	—	—	—
30,794	149,173	186,813	34,311
X	X	X	X
X	X	X	X
57,635	124,753	267,758	130,082
X	X	X	X
X	X	X	X
200,982	306,579	860,705	479,610
258,272	930,204	1,425,885	460,150
87,662	144,677	338,844	177,207
318,678	579,537	951,323	278,333
X	X	X	X
378,479	660,843	1,437,529	664,078
X	X	X	X
X	X	X	X
104,701	1,876,795	2,328,835	416,141

資料：県統計課「2019年工業統計調査結果報告書」

34 工業用地の状況（従業者30人以上の事業所）

（単位：㎡）

年 別	事業所敷地面積・建築面積			
	事業所数	敷地面積	建築面積	延建築面積
平成26年	45	642,158	209,495	272,415
27	47	660,978	—	—
28	49	680,108	—	—
29	51	712,989	—	—
30	48	680,026	—	—

資料：県統計課「工業統計調査結果報告書」，「平成28年経済センサス-活動調査」

- 注) 1 平成27年は，「平成28年経済センサス-活動調査」結果から工業統計の集計における定義に合わせた形で再集計したものです。
 2 平成27年の「建築面積」及び「延建築面積」は，「平成28年経済センサス-活動調査」では調査していません。
 3 平成26年は，12月31日現在。平成27年以降は，翌年の6月1日現在です。
 4 「建築面積」及び「延建築面積」は，「平成29年工業統計調査」より，調査が廃止となりました。

35 工業用水の状況（従業者30人以上の事業所）

（単位：㎡）

年 別	総数	1日当たり水源別用水量					1日当たり用途別水源量				
		公共水道		井戸水	その他の淡水	回収水	ボイラー用水	原料水	製品処理・洗浄用水	冷却・温調水	その他
		工業用水	上水道								
平成26年	4,144	—	777	3,366	1	—	237	361	2,493	699	354
27	7,368	—	3,596	3,772	—	—	—	—	—	—	—
28	3,381	—	853	2,434	94	—	—	—	—	—	—
29	3,551	—	880	2,671	—	—	—	—	—	—	—
30	3,513	—	805	2,703	5	—	—	—	—	—	—

資料：県統計課「工業統計調査結果報告書」，「平成28年経済センサス-活動調査」

- 注) 1 平成27年は，「平成28年経済センサス-活動調査」結果から工業統計の集計における定義に合わせた形で再集計したものです。
 2 平成27年の「1日当たり用途別水源量」は，「平成28年経済センサス-活動調査」では調査していません。
 3 平成26年は，12月31日現在。平成27年以降は，翌年の6月1日現在です。
 4 「1日当たり水源別用水量」は，各年1月～12月の1年間の数値です。
 5 「回収水」及び「1日当たり用途別水源量」は，「平成29年工業統計調査」より，調査が廃止となりました。

36 町名別工業の状況（従業者4人以上の事業所）

令和元年6月1日現在（単位：万円）

町名別	事業所数	従業者数		現金給与 総額	原材料 使用額等	製造品 出荷額等	
		男	女				
総数	210	6,240	4,040	2,200	2,422,220	8,543,225	14,523,353
青柳町	1	68	44	24	x	x	x
曙町	1	59	13	46	x	x	x
愛宕町	1	5	2	3	x	x	x
木葉下町	1	11	4	7	x	x	x
赤塚	2	51	29	22	x	x	x
有賀町	2	81	65	16	x	x	x
飯島町	1	15	13	2	x	x	x
飯富町	1	29	11	18	x	x	x
岩根町	1	8	5	3	x	x	x
内原町	2	64	17	47	x	x	x
大塚町	4	123	88	35	39,607	66,587	153,262
大串町	2	13	11	2	x	x	x
大場町	1	5	3	2	x	x	x
大足町	2	12	5	7	x	x	x
加倉井町	2	18	14	4	x	x	x
笠原町	3	147	114	33	55,026	956,493	1,170,799
上水戸	5	53	40	13	20,196	29,237	68,255
萱場町	2	21	7	14	x	x	x
河和田町	10	115	63	52	35,115	89,913	167,324
川又町	2	14	11	3	x	x	x
北見町	1	14	8	6	x	x	x
五軒町	2	14	13	1	x	x	x
小吹町	2	38	20	18	x	x	x
小泉町	1	37	24	13	x	x	x
鯉淵町	2	11	7	4	x	x	x
小林町	3	329	247	82	164,348	814,693	1,133,067
栄町	1	8	6	2	x	x	x
酒門町	25	462	286	176	163,861	603,988	1,035,617
三の丸	2	31	10	21	x	x	x
波井町	1	8	6	2	x	x	x
下国井町	2	36	13	23	x	x	x
新莊	4	45	14	31	16,221	25,797	70,381
新城	5	307	256	51	138,020	520,354	889,090
城南	1	6	2	4	x	x	x
白梅	1	4	3	1	x	x	x
塩崎町	2	76	66	10	x	x	x
島田町	1	5	3	2	x	x	x
下入野町	1	18	14	4	x	x	x
下大野町	2	48	18	30	x	x	x
水府町	1	10	5	5	x	x	x
住吉町	6	163	92	71	56,990	99,528	219,467

36 町名別工業の状況（従業者4人以上の事業所）（つづき）

令和元年6月1日現在（単位：万円）

町名別	事業所数	従業者数		現金給与 総額	原材料 使用額等	製造品 出荷額等	
		男	女				
杉崎町	1	22	17	5	x	x	x
千波町	4	122	77	45	45,724	68,481	152,335
田谷町	2	123	47	76	x	x	x
高田町	1	464	174	290	x	x	x
ちとせ	1	11	7	4	x	x	x
東野町	3	33	24	9	11,824	35,173	56,534
常磐町	2	25	15	10	x	x	x
東前町	2	97	87	10	x	x	x
成沢町	1	6	5	1	x	x	x
西原	4	40	22	18	9,843	24,596	50,975
根本	2	54	40	14	x	x	x
袴塚	2	39	14	25	x	x	x
東台	1	8	2	6	x	x	x
東原	1	11	3	8	x	x	x
開江町	1	7	6	1	x	x	x
平須町	8	123	58	65	26,886	51,896	110,344
姫子	1	4	3	1	x	x	x
平戸町	2	34	20	14	x	x	x
双葉台	1	5	4	1	x	x	x
堀町	1	11	3	8	x	x	x
本町	4	57	27	30	14,605	17,794	54,910
松が丘	1	28	17	11	x	x	x
見川町	7	76	52	24	24,693	42,375	84,900
南町	1	14	4	10	x	x	x
見和町	1	13	7	6	x	x	x
見川	2	264	71	193	x	x	x
見和	1	6	1	5	x	x	x
三湯町	2	432	393	39	x	x	x
元石川町	11	620	472	148	345,153	794,540	1,439,589
元吉田町	10	580	477	103	259,167	2,094,288	2,884,694
谷田町	1	24	16	8	x	x	x
谷津町	6	139	109	30	57,065	121,701	292,749
柳河町	1	20	17	3	x	x	x
柳町	3	52	20	32	15,379	31,590	60,289
吉沢町	1	13	7	6	x	x	x
吉沼町	1	26	22	4	x	x	x
六反田町	1	11	8	3	x	x	x
渡里町	3	44	20	24	9,925	87,364	112,345

資料：県統計課「2019年工業統計調査結果報告書」

- 注) 1 総数は秘匿分を含みます。
 2 事業所数、従業員数は令和元年6月1日現在、現金給与総額、原材料使用額等、製造品出荷額等は、平成30年1月から12月の1年間の数値です。

5 事 業 所

5 事 業 所

37 事業所の概要（全事業所・平成21，24，26，28年調査）

年 別	事 業 所 数	従 業 者 数
平成21年	14,605	164,648
24	13,215	140,882
26	13,790	152,570
28	13,136	145,374

資料：総務省統計局「経済センサス-基礎調査・活動調査」

- 注) 1 平成21，26年は，7月1日現在。平成24年は，2月1日現在。平成28年は，6月1日現在です。
 2 事業数に不詳（事業内容等不詳の事業所）は含みません。

38 産業別事業所の状況（全事業所・平成28年調査）

平成28年6月1日現在

産 業 別	事業所数		従業員数	
	実 数	構成比(%)	実 数	構成比(%)
総 数	13,136	100.0	145,374	100.0
A～B 農 林 漁 業	24	0.2	294	0.2
C 鉱業，採石業，砂利採取業	—	—	—	—
D 建 設 業	1,237	9.4	10,255	7.1
E 製 造 業	508	3.9	7,826	5.4
F 電気・ガス・熱供給・水道業	14	0.1	716	0.5
G 情 報 通 信 業	135	1.0	2,758	1.9
H 運 輸 業 ， 郵 便 業	229	1.7	7,554	5.2
I 卸 売 業 ， 小 売 業	3,511	26.7	32,296	22.2
J 金 融 業 ， 保 険 業	342	2.6	7,221	5.0
K 不 動 産 業 ， 物 品 賃 貸 業	928	7.1	3,538	2.4
L 学術研究，専門・技術サービス業	729	5.5	4,921	3.4
M 宿泊業，飲食サービス業	1,655	12.6	13,551	9.3
N 生活関連サービス業，娯楽業	1,249	9.5	7,727	5.3
O 教育，学習支援業	430	3.3	5,755	4.0
P 医 療 ， 福 祉	1,071	8.2	21,649	14.9
Q 複 合 サ ー ビ ス 事 業	46	0.4	560	0.4
R サービス業（他に分類されないもの）	1,028	7.8	18,753	12.9
S 公務（他に分類されるものを除く）	—	—	—	—

資料：総務省統計局「経済センサス-活動調査」

- 注) 1 農業，林業，漁業に属する個人経営の事業所，家事サービス業及び外国公務に属する事業所を除きます。
 2 事業所数に不詳（事業所内容等不詳の事業所）は含みません。
 3 産業分類は，「日本標準産業分類の第13回改訂」によります。

39 規模別事業所数及び従業者数（民営・平成21，24，26，28年調査）

年 別 産 業 別	総 数		1 ～ 4 人		5 ～ 9 人	
	事業所数	従業者数	事業所数	従業者数	事業所数	従業者数
平成 21 年	14,282	151,248	7,790	17,362	3,078	20,002
24	13,215	140,882	7,185	16,128	2,787	18,151
26	13,485	140,188	7,297	16,146	2,846	18,581
28	13,136	145,374	6,968	15,450	2,778	18,239
A～B 農 林 漁 業	24	294	7	22	7	45
C 鉱業, 採石業, 砂利採取業	—	—	—	—	—	—
D 建 設 業	1,237	10,255	608	1,393	340	2,265
E 製 造 業	508	7,826	246	567	100	687
F 電気・ガス・熱供給・水道業	14	716	2	3	2	11
G 情 報 通 信 業	135	2,758	49	112	27	185
H 運 輸 業 , 郵 便 業	229	7,554	31	72	44	290
I 卸 売 業 , 小 売 業	3,511	32,296	1,744	4,240	849	5,551
J 金 融 業 , 保 険 業	342	7,221	105	265	62	412
K 不動産業, 物品賃貸業	928	3,538	754	1,403	108	678
L 学術研究, 専門・技術サービス業	729	4,921	448	1,009	157	994
M 宿泊業, 飲食サービス業	1,655	13,551	881	2,036	363	2,395
N 生活関連サービス業, 娯楽業	1,249	7,727	914	1,799	140	909
O 教育, 学習支援業	430	5,755	237	412	68	432
P 医 療 , 福 祉	1,071	21,649	355	815	309	2,078
Q 複 合 サ ー ビ ス 事 業	46	560	13	43	21	140
R サービス業(他に分類されないもの)	1,028	18,753	574	1,259	181	1,167
S 公務(他に分類されるものを除く)	—	—	—	—	—	—

注) 1 平成21, 26年は, 7月1日現在。平成24年は, 2月1日現在。平成28年は, 6月1日現在です。

2 農業, 林業, 漁業に属する個人経営の事業所, 家事サービス業及び外国公務に属する事業所, 国及び地方公共団体の事業所を除きます。

3 事業所数に不詳(事業内容等不詳の事業所)は含みません。

4 産業分類は, 「日本標準産業分類の第13回改訂」によります。

10～19人		20～29人		30人以上		派遣従業員 のみ	国・公共企業体 地方公共団体	
事業所数	従業者数	事業所数	従業者数	事業所数	従業者数	事業所数	事業所数	従業者数
1,819	24,727	645	15,374	904	73,783	46	323	13,400
1,740	23,600	614	14,595	847	68,408	42	—	—
1,763	23,855	667	15,796	861	65,810	51	305	12,382
1,759	23,743	667	15,773	888	72,169	76	—	—
4	51	5	123	1	53	—	—	—
—	—	—	—	—	—	—	—	—
192	2,571	46	1,100	49	2,926	2	—	—
77	1,041	28	665	57	4,866	—	—	—
2	33	1	22	7	647	—	—	—
25	363	7	173	25	1,925	2	—	—
51	692	33	821	68	5,679	2	—	—
527	7,060	179	4,128	185	11,317	27	—	—
85	1,175	37	869	51	4,500	2	—	—
40	518	6	144	15	795	5	—	—
68	896	24	563	26	1,459	6	—	—
228	3,119	111	2,698	68	3,303	4	—	—
92	1,254	44	1,040	55	2,725	4	—	—
53	710	24	545	42	3,656	6	—	—
194	2,635	77	1,819	133	14,302	3	—	—
10	132	—	—	2	245	—	—	—
111	1,493	45	1,063	104	13,771	13	—	—
—	—	—	—	—	—	—	—	—

資料：総務省統計局「経済センサス-基礎調査・活動調査」

40 従業上の地位別従業者数（全事業所・平成21，24，26，28年調査）

年 産 業 別 業 業 別	事 業 所 数	従 業 者 数				
		総 数	うち 雇 用 者			総 数
			うち個人業主	うち無給の 家族従業者	うち常用雇用者	
平成 21年	14,605	164,648	5,495	1,293	147,748	136,925
24	13,215	140,882	4,825	1,489	125,202	117,253
26	13,790	152,570	4,677	1,075	138,118	131,656
28	13,136	145,374	4,574	1,486	130,997	125,595
A～B 農 林 漁 業	24	294	—	—	205	178
C 鉱業，採石業，砂利採取業	—	—	—	—	—	—
D 建 設 業	1,237	10,255	294	113	8,403	8,078
E 製 造 業	508	7,826	179	57	6,996	6,889
F 電気・ガス・熱供給・水道業	14	716	—	—	714	714
G 情 報 通 信 業	135	2,758	2	—	2,617	2,601
H 運 輸 業 ， 郵 便 業	229	7,554	8	—	7,317	7,125
I 卸 売 業 ， 小 売 業	3,511	32,296	812	375	29,161	28,581
J 金 融 業 ， 保 険 業	342	7,221	6	1	6,926	6,922
K 不 動 産 業 ， 物 品 賃 貸 業	928	3,538	404	141	2,349	2,239
L 学 術 研 究 ， 専 門 ・ 技 術 サ ー ビ ス 業	729	4,921	302	56	3,984	3,866
M 宿 泊 業 ， 飲 食 サ ー ビ ス 業	1,655	13,551	1,017	367	11,856	11,301
N 生 活 関 連 サ ー ビ ス 業 ， 娯 楽 業	1,249	7,727	770	208	6,450	5,522
O 教 育 ， 学 習 支 援 業	430	5,755	208	28	5,393	4,973
P 医 療 ， 福 祉	1,071	21,649	411	67	20,486	19,935
Q 複 合 サ ー ビ ス 事 業	46	560	2	—	551	549
R サ ー ビ ス 業 (他に分類されないもの)	1,028	18,753	159	73	17,589	16,122
S 公 務 (他に分類されるものを除く)	—	—	—	—	—	—

資料：総務省統計局「経済センサス-基礎調査・活動調査」

- 注) 1 平成21，26年は，7月1日現在。平成24年は，2月1日現在。平成28年は，6月1日現在です。
 2 農業，林業，漁業に属する個人経営の事業所，家事サービス業及び外国公務に属する事業所を除きます。
 3 事業所数に不詳（事業内容等不詳の事業所）は含みません。
 4 産業分類は，「日本標準産業分類の第13回改訂」によります。

41 産業（中分類）規模別事業所数及び従業者数（民営・平成28年調査）

業 別	総 数		1～4人		5～9人	
	事業所数	従業者数	事業所数	従業者数	事業所数	従業者数
総 数	13,136	145,374	6,968	15,450	2,778	18,239
A 農 業 , 林 業	23	282	7	22	7	45
01 農 業	23	282	7	22	7	45
02 林 業	—	—	—	—	—	—
B 漁 業	1	12	—	—	—	—
03 漁 業（水産養殖業を除く）	—	—	—	—	—	—
04 水 産 養 殖 業	1	12	—	—	—	—
C 鉱 業 , 採 石 業 , 砂 利 採 取 業	—	—	—	—	—	—
05 鉱 業 , 採 石 業 , 砂 利 採 取 業	—	—	—	—	—	—
D 建 設 業	1,237	10,255	608	1,393	340	2,265
06 総 合 工 事 業	550	5,172	244	546	172	1,153
07 職 別 工 事 業（設備工事業を除く）	358	2,139	218	494	76	496
08 設 備 工 事 業	328	2,943	145	352	92	616
E 製 造 業	508	7,826	246	567	100	687
09 食 料 品 製 造 業	88	2,335	31	78	15	107
10 飲 料 ・ た ば こ ・ 飼 料 製 造 業	4	126	1	4	—	—
11 織 維 工 業	24	78	21	52	1	5
12 木 材 ・ 木 製 品 製 造 業（家具を除く）	17	164	9	17	3	21
13 家 具 ・ 装 備 品 製 造 業	39	166	29	56	6	37
14 パ ル プ ・ 紙 ・ 紙 加 工 品 製 造 業	16	105	9	20	4	30
15 印 刷 ・ 同 関 連 業	71	874	33	76	20	123
16 化 学 工 業	2	21	—	—	1	8
17 石 油 製 品 ・ 石 炭 製 品 製 造 業	—	—	—	—	—	—
18 プ ラ ス チ ッ ク 製 品 製 造 業	10	101	4	13	1	7
19 ゴ ム 製 品 製 造 業	3	71	1	4	1	9
20 な め し 革 ・ 同 製 品 ・ 毛 皮 製 造 業	2	32	—	—	1	9
21 窯 業 ・ 土 石 製 品 製 造 業	26	189	10	23	11	75
22 鉄 鋼 製 造 業	7	122	3	5	2	13
23 非 鉄 金 属 製 造 業	4	39	1	4	1	6
24 金 属 製 品 製 造 業	50	578	23	59	11	80
25 は ん 用 機 械 器 具 製 造 業	13	481	2	5	3	25
26 生 産 用 機 械 器 具 製 造 業	24	335	15	32	3	20
27 業 務 用 機 械 器 具 製 造 業	15	625	4	7	—	—
28 電 子 部 品 ・ デ バ イ ス ・ 電 子 回 路 製 造 業	3	36	1	1	—	—
29 電 気 機 械 器 具 製 造 業	20	829	6	16	—	—
30 情 報 通 信 機 械 器 具 製 造 業	3	39	2	6	—	—
31 輸 送 用 機 械 器 具 製 造 業	10	61	6	13	2	18
32 そ の 他 の 製 造 業	57	419	35	76	14	94
F 電 気 ・ ガ ス ・ 熱 供 給 ・ 水 道 業	14	716	2	3	2	11
33 電 気 業	6	508	—	—	—	—
34 ガ ス 業	3	104	1	2	—	—
35 熱 供 給 業	—	—	—	—	—	—
36 水 道 業	5	104	1	1	2	11
G 情 報 通 信 業	135	2,758	49	112	27	185
37 通 信 業	8	211	1	4	2	13
38 放 送 業	5	184	1	1	2	17
39 情 報 サ ー ビ ス 業	38	461	16	36	11	66
40 イ ン タ ー ネ ッ ト 附 随 サ ー ビ ス 業	78	1,888	25	57	12	89
41 映 像 ・ 音 声 ・ 文 字 情 報 制 作 業	6	14	6	14	—	—
H 運 輸 業 , 郵 便 業	229	7,554	31	72	44	290
42 鉄 道 業	12	1,078	1	4	2	14
43 道 路 旅 客 運 送 業	43	1,630	3	5	5	32
44 道 路 貨 物 運 送 業	139	3,348	20	47	31	204
45 水 運 業	1	1	1	1	—	—
46 航 空 運 輸 業	—	—	—	—	—	—
47 倉 庫 業	11	135	3	8	1	6
48 運 輸 に 附 帯 す る サ ー ビ ス 業	22	643	3	7	5	34
49 郵 便 業（信書便事業を含む）	1	719	—	—	—	—

平成28年6月1日現在

10～19人		20～29人		30～49人		50～99人		100人以上		派遣従業員 の 事業所数
事業所数	従業者数	事業所数	従業者数	事業所数	従業者数	事業所数	従業者数	事業所数	従業者数	事業所数
1,759	23,743	667	15,773	455	17,363	283	19,430	150	35,376	76
3	39	5	123	—	—	1	53	—	—	—
3	39	5	123	—	—	1	53	—	—	—
—	—	—	—	—	—	—	—	—	—	—
1	12	—	—	—	—	—	—	—	—	—
—	—	—	—	—	—	—	—	—	—	—
1	12	—	—	—	—	—	—	—	—	—
—	—	—	—	—	—	—	—	—	—	—
—	—	—	—	—	—	—	—	—	—	—
192	2,571	46	1,100	24	884	20	1,362	5	680	2
82	1,121	20	498	15	546	11	733	4	575	2
46	609	13	293	2	69	3	178	—	—	—
64	841	13	309	7	269	6	451	1	105	—
77	1,041	28	665	25	990	19	1,221	13	2,655	—
16	217	8	187	9	352	3	177	6	1,217	—
2	28	—	—	—	—	1	94	—	—	—
2	21	—	—	—	—	—	—	—	—	—
2	28	2	46	—	—	1	52	—	—	—
3	49	1	24	—	—	—	—	—	—	—
2	28	1	27	—	—	—	—	—	—	—
9	110	4	98	2	91	2	104	1	272	—
1	13	—	—	—	—	—	—	—	—	—
—	—	—	—	—	—	—	—	—	—	—
3	40	2	41	—	—	—	—	—	—	—
—	—	—	—	—	—	1	58	—	—	—
—	—	1	23	—	—	—	—	—	—	—
3	34	1	20	1	37	—	—	—	—	—
—	—	1	28	—	—	1	76	—	—	—
2	29	—	—	—	—	—	—	—	—	—
10	135	2	48	1	49	3	207	—	—	—
2	35	3	75	—	—	2	103	1	238	—
1	16	—	—	3	114	1	53	1	100	—
6	74	—	—	2	76	2	165	1	303	—
2	35	—	—	—	—	—	—	—	—	—
4	43	2	48	4	176	2	132	2	414	—
—	—	—	—	1	33	—	—	—	—	—
2	30	—	—	—	—	—	—	—	—	—
5	76	—	—	2	62	—	—	1	111	—
2	33	1	22	—	—	7	647	—	—	—
1	18	—	—	—	—	5	490	—	—	—
—	—	1	22	—	—	1	80	—	—	—
—	—	—	—	—	—	—	—	—	—	—
1	15	—	—	—	—	1	77	—	—	—
25	363	7	173	9	338	9	597	7	990	2
2	34	1	25	—	—	2	135	—	—	—
—	—	—	—	1	43	—	—	1	123	—
7	91	1	22	1	33	—	—	1	213	1
16	238	5	126	7	262	7	462	5	654	1
—	—	—	—	—	—	—	—	—	—	—
51	692	33	821	28	1,081	28	1,968	12	2,630	2
1	16	1	20	—	—	4	299	2	725	1
12	155	4	103	7	287	9	668	3	380	—
29	402	25	625	15	577	14	923	4	570	1
—	—	—	—	—	—	—	—	—	—	—
—	—	—	—	—	—	—	—	—	—	—
5	65	1	23	1	33	—	—	—	—	—
4	54	2	50	5	184	1	78	2	236	—
—	—	—	—	—	—	—	—	1	719	—

41 産業（中分類）規模別事業所数及び従業者数（民営・平成28年調査）（つづき）

産 業 別	総 数		1～4人		5～9人	
	事業所数	従業者数	事業所数	従業者数	事業所数	従業者数
I 卸 売 業 , 小 売 業	3,511	32,296	1,744	4,240	849	5,551
50 各 種 商 品 卸 売 業	6	83	2	6	1	8
51 織 維 ・ 衣 服 等 卸 売 業	27	145	17	41	8	53
52 飲 食 料 品 卸 売 業	219	2,792	89	221	52	342
53 建 築 材 料 , 鉱 物 ・ 金 属 材 料 等 卸 売 業	207	1,455	101	275	58	379
54 機 械 器 具 卸 売 業	358	3,474	144	382	124	813
55 そ の 他 の 卸 売 業	264	3,013	100	261	84	561
56 各 種 商 品 小 売 業	10	1,265	2	4	1	6
57 織 物 ・ 衣 服 ・ 身 の 回 り 品 小 売 業	363	2,102	188	499	116	744
58 飲 食 料 品 小 売 業	676	6,945	333	792	104	680
59 機 械 器 具 小 売 業	370	3,422	211	493	64	422
60 そ の 他 の 小 売 業	899	6,746	494	1,144	208	1,351
61 無 店 舗 小 売 業	111	849	63	122	28	187
J 金 融 業 , 保 険 業	342	7,221	105	265	62	412
62 銀 行 業	40	2,388	1	3	5	36
63 協 同 組 織 金 融 業	43	1,208	2	8	9	65
64 貸 金 業 , クレジットカード業等非預金信用機関	26	291	10	29	4	27
65 金 融 商 品 取 引 業 , 商 品 先 物 取 引 業	15	285	4	7	4	28
66 補 助 的 金 融 業 等	7	180	1	1	2	14
67 保 険 業 (保 険 媒 介 代 理 業 等 を 含 む)	210	2,855	87	217	38	242
K 不 動 産 業 , 物 品 賃 貸 業	928	3,538	754	1,403	108	678
68 不 動 産 取 引 業	126	648	90	212	28	182
69 不 動 産 賃 貸 業 ・ 管 理 業	691	2,010	625	1,087	36	218
70 物 品 賃 貸 業	110	877	38	101	44	278
L 学 術 研 究 , 専 門 ・ 技 術 サ ー ビ ス 業	729	4,921	448	1,009	157	994
71 学 術 ・ 開 発 研 究 機 関	11	215	4	10	3	20
72 専 門 サ ー ビ ス 業	340	1,860	226	539	69	430
73 広 告 業	42	398	16	38	13	83
74 技 術 サ ー ビ ス 業	336	2,448	202	422	72	461
M 宿 泊 業 , 飲 食 サ ー ビ ス 業	1,655	13,551	881	2,036	363	2,395
75 宿 泊 業	72	1,742	16	35	17	121
76 飲 食 店	1,485	10,823	836	1,928	314	2,057
77 持 ち 帰 り ・ 配 達 飲 食 サ ー ビ ス 業	97	977	29	73	31	208
N 生 活 関 連 サ ー ビ ス 業 , 娯 楽 業	1,249	7,727	914	1,799	140	909
78 洗 濯 ・ 理 容 ・ 美 容 ・ 浴 場 業	962	4,264	797	1,536	94	596
79 そ の 他 の 生 活 関 連 サ ー ビ ス 業	155	1,366	80	186	27	178
80 娯 楽 業	132	2,097	37	77	19	135
O 教 育 , 学 習 支 援 業	430	5,755	237	412	68	432
81 学 校 教 育	73	3,382	7	20	9	60
82 そ の 他 の 教 育 , 学 習 支 援 業	357	2,373	230	392	59	372
P 医 療 , 福 祉 業	1,071	21,649	355	815	309	2,078
83 医 療 業	617	10,187	286	634	190	1,267
84 保 健 衛 生 業	9	658	2	7	1	5
85 社 会 保 険 ・ 社 会 福 祉 ・ 介 護 事 業	444	10,799	67	174	117	801
Q 複 合 サ ー ビ ス 事 業 局	46	560	13	43	21	140
86 郵 便 局	36	343	12	41	19	129
87 協 同 組 合 (他 に 分 類 さ れ な い も の)	10	217	1	2	2	11
R サ ー ビ ス 業 (他 に 分 類 さ れ な い も の)	1,028	18,753	574	1,259	181	1,167
88 廃 棄 物 処 理 業	250	1,607	172	350	34	211
89 自 動 車 整 備 業	112	373	88	179	16	98
90 機 械 等 修 理 業	60	534	20	63	19	121
91 職 業 紹 介 ・ 労 働 者 派 遣 業	202	855	145	343	43	279
92 そ の 他 の 事 業 サ ー ビ ス 業	94	491	53	107	24	154
93 政 治 ・ 経 済 ・ 文 化 団 体	64	4,799	19	53	7	47
94 宗 教	239	10,006	76	163	35	238
95 そ の 他 の サ ー ビ ス 業	6	73	1	1	3	19

注) 1 農業，林業，漁業に属する個人経営の事業所，家事サービス業及び外国公務に属する事業所を除きます。
 2 不詳（事業内容等不詳の事業所）は含みません。
 3 産業分類は，「日本標準産業分類の第13回改訂」によります。

平成28年6月1日現在

10～19人		20～29人		30～49人		50～99人		100人以上		派遣従業員 の 事業所数
事業所数	従業者数	事業所数	従業者数	事業所数	従業者数	事業所数	従業者数	事業所数	従業者数	事業所数
527	7,060	179	4,128	117	4,437	46	3,055	22	3,825	27
—	—	3	69	—	—	—	—	—	—	—
—	—	1	21	1	30	—	—	—	—	—
42	584	16	361	9	332	5	313	5	639	1
36	467	5	113	4	159	1	62	—	—	2
52	670	15	340	14	557	3	196	2	516	4
46	620	20	454	6	225	3	180	5	712	—
2	29	—	—	—	—	1	62	4	1,164	—
32	379	8	177	4	157	2	146	—	—	13
144	2,001	56	1,286	19	811	18	1,222	1	153	1
50	696	14	325	21	760	6	362	3	364	1
116	1,523	33	800	37	1,324	5	327	2	277	4
7	91	8	182	2	82	2	185	—	—	1
85	1,175	37	869	25	954	19	1,126	7	2,420	2
11	157	12	277	7	258	2	113	2	1,544	—
18	259	9	198	1	38	1	67	3	573	—
8	91	—	—	2	76	1	68	—	—	1
2	32	2	52	1	37	2	129	—	—	—
2	26	—	—	1	38	—	—	1	101	—
43	596	14	342	13	507	13	749	1	202	1
40	518	6	144	9	363	6	432	—	—	5
4	54	2	54	—	—	2	146	—	—	—
14	195	3	70	6	237	3	203	—	—	4
22	269	1	20	3	126	1	83	—	—	1
68	896	24	563	16	643	7	492	3	324	6
1	13	1	26	1	32	—	—	1	114	—
31	411	7	162	4	171	2	147	—	—	1
7	96	3	71	1	45	1	65	—	—	1
29	376	13	304	10	395	4	280	2	210	4
228	3,119	111	2,698	51	1,866	14	962	3	475	4
13	176	9	223	6	233	6	479	3	475	2
192	2,658	93	2,258	40	1,439	8	483	—	—	2
23	285	9	217	5	194	—	—	—	—	—
92	1,254	44	1,040	37	1,431	16	998	2	296	4
28	375	14	338	20	787	7	453	1	179	1
27	368	10	244	7	271	2	119	—	—	2
37	511	20	458	10	373	7	426	1	117	1
53	710	24	545	23	892	12	800	7	1,964	6
15	210	12	274	14	534	10	694	6	1,590	—
38	500	12	271	9	358	2	106	1	374	6
194	2,635	77	1,819	53	1,982	50	3,654	30	8,666	3
82	1,092	19	435	12	456	10	756	18	5,547	—
1	11	—	—	1	30	2	147	2	458	—
111	1,532	58	1,384	40	1,496	38	2,751	10	2,661	3
10	132	—	—	—	—	—	—	2	245	—
4	47	—	—	—	—	—	—	1	126	—
6	85	—	—	—	—	—	—	1	119	—
111	1,493	45	1,063	38	1,502	29	2,063	37	10,206	13
15	187	10	226	11	401	2	131	1	101	5
5	74	1	22	—	—	—	—	—	—	2
14	196	5	120	1	34	—	—	—	—	1
11	153	2	50	1	30	—	—	—	—	—
14	174	1	23	1	33	—	—	—	—	1
9	129	6	152	3	114	7	476	12	3,828	1
41	550	20	470	20	852	20	1,456	24	6,277	3
1	15	—	—	1	38	—	—	—	—	—

資料：総務省統計局「経済センサス-活動調査」

42 町丁別産業（大分類）別事業所数及び従業者数（民営・平成28年調査）

町丁別	総 数		農林漁業		鉱業、採石業、 砂利採取業		建 設 業		製 造 業		電気・ガス・ 熱供給・ 水道業		情報通信業		運輸業、 郵便業	
	事業所数	従業者数	事業所数	従業者数	事業所数	従業者数	事業所数	従業者数	事業所数	従業者数	事業所数	従業者数	事業所数	従業者数	事業所数	従業者数
総 数	13,136	145,374	24	294	—	—	1,237	10,255	508	7,826	14	716	135	2,758	229	7,554
青柳町	171	2,359	—	—	—	—	13	101	5	62	—	—	1	28	5	84
赤尾関町	3	6	—	—	—	—	2	4	—	—	—	—	—	—	—	—
赤塚1丁目	184	1,593	1	2	—	—	12	91	6	64	—	—	1	1	2	19
赤塚2丁目	47	610	—	—	—	—	2	16	1	10	—	—	—	—	—	—
秋成町	1	2	—	—	—	—	1	2	—	—	—	—	—	—	—	—
坏大野	7	24	—	—	—	—	1	4	—	—	—	—	—	—	—	—
曙町	17	93	—	—	—	—	—	—	2	41	—	—	—	—	—	—
朝日町	10	41	—	—	—	—	—	—	1	2	—	—	—	—	—	—
愛宕町	11	68	—	—	—	—	3	12	1	7	—	—	—	—	—	—
木葉下町	30	534	—	—	—	—	3	23	2	12	—	—	—	—	5	260
有賀町	13	168	—	—	—	—	1	2	2	64	—	—	—	—	—	—
飯島町	21	285	—	—	—	—	7	57	1	16	—	—	—	—	3	47
飯富町	47	351	—	—	—	—	12	44	2	31	—	—	—	—	1	10
石川1丁目	79	482	—	—	—	—	9	56	—	—	—	—	1	4	1	24
石川2丁目	38	325	—	—	—	—	4	41	2	12	—	—	—	—	—	—
石川3丁目	34	158	—	—	—	—	4	11	—	—	—	—	1	1	—	—
石川4丁目	36	638	—	—	—	—	5	22	—	—	—	—	—	—	—	—
石川町	3	5	—	—	—	—	—	—	—	—	—	—	—	—	—	—
泉町1丁目	155	2,017	—	—	—	—	2	57	—	—	—	—	3	26	—	—
泉町2丁目	112	1,282	—	—	—	—	3	47	—	—	—	—	1	4	1	30
泉町3丁目	155	1,537	—	—	—	—	2	37	—	—	—	—	—	—	2	133
岩根町	8	34	—	—	—	—	5	19	1	11	—	—	—	—	—	—
牛伏町	5	6	—	—	—	—	—	—	1	2	—	—	—	—	—	—
内原1丁目	44	536	—	—	—	—	2	29	1	2	—	—	—	—	2	18
内原2丁目	212	2,537	—	—	—	—	—	—	1	3	—	—	—	—	—	—
内原町	139	861	1	5	—	—	17	59	6	85	—	—	—	—	—	—
大串町	47	581	—	—	—	—	10	40	5	18	—	—	—	—	3	32
大足町	38	186	—	—	—	—	7	38	3	13	—	—	—	—	—	—
大塚町	142	1,649	1	26	—	—	19	114	13	150	—	—	—	—	2	50
大場町	38	213	—	—	—	—	13	47	2	8	—	—	—	—	2	33
大町1丁目	28	549	—	—	—	—	1	2	—	—	—	—	1	15	—	—
大町2丁目	21	408	—	—	—	—	—	—	1	9	—	—	—	—	—	—
大町3丁目	57	592	—	—	—	—	2	4	—	—	1	2	4	203	—	—
加倉井町	75	653	—	—	—	—	10	90	9	46	—	—	—	—	6	124
笠原町	650	8,694	1	5	—	—	72	811	9	175	1	18	7	314	7	129
金町1丁目	7	96	—	—	—	—	—	—	—	—	—	—	—	—	1	48
金町2丁目	12	128	—	—	—	—	—	—	—	—	—	—	—	—	1	73
金町3丁目	23	74	—	—	—	—	—	—	2	3	—	—	—	—	1	5
金谷町	2	8	—	—	—	—	1	7	1	1	—	—	—	—	—	—
上河内町	4	16	—	—	—	—	—	—	1	3	—	—	—	—	—	—
上国井町	14	155	—	—	—	—	2	18	3	11	—	—	—	—	—	—
上水戸1丁目	22	236	—	—	—	—	1	12	—	—	—	—	—	—	—	—
上水戸2丁目	70	622	—	—	—	—	4	14	3	33	—	—	1	4	1	15
上水戸3丁目	35	210	—	—	—	—	1	11	—	—	—	—	—	—	—	—
上水戸4丁目	27	209	—	—	—	—	4	21	5	23	—	—	—	—	1	36
萱場町	21	382	—	—	—	—	10	65	3	30	—	—	—	—	—	—
川又町	14	65	—	—	—	—	4	18	3	17	—	—	—	—	—	—
瓦谷	3	4	—	—	—	—	—	—	—	—	—	—	—	—	—	—
河和田1丁目	116	1,254	—	—	—	—	12	106	1	3	—	—	—	—	3	20
河和田2丁目	55	392	—	—	—	—	7	42	—	—	—	—	—	—	—	—
河和田3丁目	63	624	—	—	—	—	7	105	1	3	—	—	1	4	—	—

平成28年6月1日現在

卸売業， 小売業		金融業， 保険業		不動産業， 物品賃貸業		学術研究， 専門・技術 サービス業		宿泊業， 飲食 サービス業		生活関連 サービス業， 娯楽業		教育， 学習支援業		医療， 福祉		複合サー ビス事業		サービス業 (他に分類さ れないもの)	
事業所数	従業者数	事業所数	従業者数	事業所数	従業者数	事業所数	従業者数	事業所数	従業者数	事業所数	従業者数	事業所数	従業者数	事業所数	従業者数	事業所数	従業者数	事業所数	従業者数
3,511	32,296	342	7,221	928	3,538	729	4,921	1,655	13,551	1,249	7,727	430	5,755	1,071	21,649	46	560	1,028	18,753
89	1,304	4	32	6	30	3	10	14	124	6	22	2	2	12	436	—	—	11	124
1	2	—	—	—	—	—	—	—	—	—	—	—	—	—	—	—	—	—	—
44	276	7	149	15	66	11	42	15	111	23	69	13	188	28	467	1	8	5	40
15	70	—	—	3	13	6	71	5	58	7	73	—	—	3	10	2	245	3	44
—	—	—	—	—	—	—	—	—	—	—	—	—	—	—	—	—	—	—	—
4	15	—	—	1	1	—	—	—	—	—	—	—	—	—	—	—	—	1	4
4	27	—	—	3	4	1	3	1	2	5	12	—	—	1	4	—	—	—	—
1	4	—	—	1	3	1	17	—	—	5	8	—	—	1	7	—	—	—	—
1	15	—	—	1	1	—	—	—	—	1	1	2	7	1	20	—	—	1	5
16	188	—	—	—	—	—	—	3	22	—	—	—	—	—	—	—	—	1	29
2	3	—	—	—	—	—	—	1	9	2	7	—	—	2	76	—	—	3	7
2	27	—	—	—	—	1	27	2	12	1	4	—	—	2	88	—	—	2	7
8	44	1	2	1	4	2	4	5	48	7	60	—	—	1	83	1	2	6	19
13	86	2	5	11	26	8	66	6	36	11	28	6	51	6	40	1	5	4	55
9	94	1	28	7	11	—	—	4	43	4	8	1	1	2	24	—	—	4	63
9	48	1	5	5	14	3	10	3	46	2	2	1	1	5	20	—	—	—	—
8	61	—	—	3	5	2	13	3	14	4	27	3	12	7	482	—	—	1	2
2	4	—	—	—	—	—	—	—	—	1	1	—	—	—	—	—	—	—	—
73	989	12	211	3	24	2	22	25	218	14	84	4	73	8	165	—	—	9	148
27	202	11	255	5	16	10	31	21	143	11	33	6	34	6	28	—	—	10	459
32	146	4	102	11	34	3	37	80	421	8	37	2	2	3	18	—	—	8	570
—	—	—	—	1	2	—	—	—	—	1	2	—	—	—	—	—	—	—	—
3	3	—	—	—	—	—	—	—	—	1	1	—	—	—	—	—	—	—	—
20	354	—	—	6	11	—	—	3	38	4	22	—	—	4	45	1	13	1	4
146	1,618	3	15	2	23	2	12	31	590	16	188	4	29	5	43	1	9	1	7
19	157	4	46	17	46	7	40	10	25	21	33	13	148	16	104	—	—	8	113
12	124	—	—	1	2	—	—	5	59	—	—	2	7	5	269	1	15	3	15
10	40	—	—	2	7	—	—	3	37	4	5	2	4	3	22	1	3	3	17
29	236	1	16	16	40	6	40	12	165	9	157	4	101	17	344	1	16	12	194
9	55	—	—	—	—	—	—	—	—	4	7	—	—	3	41	1	7	4	15
5	22	5	82	3	9	3	14	—	—	1	2	1	10	2	99	—	—	6	294
2	5	5	302	3	6	4	12	1	4	—	—	1	3	2	54	—	—	2	13
10	53	3	16	7	75	9	98	4	22	1	2	—	—	3	13	—	—	13	104
18	124	—	—	1	5	4	9	8	110	8	95	—	—	1	3	—	—	10	47
190	2,064	16	135	37	179	40	373	68	690	51	338	23	109	61	1,447	2	7	65	1,900
1	3	—	—	1	1	1	17	—	—	3	27	—	—	—	—	—	—	—	—
2	16	—	—	1	3	3	22	2	7	1	1	—	—	—	—	—	—	2	6
1	2	1	10	3	4	3	9	2	4	1	7	1	1	2	11	—	—	6	18
—	—	—	—	—	—	—	—	—	—	—	—	—	—	—	—	—	—	—	—
1	5	—	—	—	—	—	—	—	—	1	2	—	—	—	—	—	—	1	6
3	12	—	—	1	86	1	1	—	—	2	2	—	—	1	21	—	—	1	4
8	25	—	—	2	3	2	7	1	11	—	—	1	54	7	124	—	—	—	—
28	413	1	3	6	12	2	8	8	59	13	48	1	2	1	1	—	—	1	10
10	74	1	21	4	7	1	2	4	33	7	32	3	13	3	12	—	—	1	5
4	11	—	—	1	1	1	3	3	27	5	40	1	1	1	43	—	—	1	3
3	33	—	—	—	—	—	—	3	16	—	—	—	—	1	1	—	—	1	237
4	19	—	—	—	—	—	—	—	—	1	4	1	6	—	—	—	—	1	1
—	—	—	—	3	4	—	—	—	—	—	—	—	—	—	—	—	—	—	—
40	421	3	24	4	12	7	38	7	71	18	133	7	39	10	107	—	—	4	280
13	121	—	—	6	28	3	37	6	26	7	45	3	8	8	70	—	—	2	15
20	191	—	—	5	15	2	7	4	12	10	61	—	—	7	146	1	10	5	70

42 町丁別産業（大分類）別事業所数及び従業者数（民営・平成28年調査）（つづき）

町丁別	総 数		農林漁業		鉱業、採石業、 砂利採取業		建 設 業		製 造 業		電気・ガス・ 熱供給・ 水道業		情報通信業		運輸業、 郵便業	
	事業所数	従業者数	事業所数	従業者数	事業所数	従業者数	事業所数	従業者数	事業所数	従業者数	事業所数	従業者数	事業所数	従業者数	事業所数	従業者数
河和田町	312	3,473	2	44	—	—	39	327	25	201	—	—	—	—	8	167
北見町	25	166	—	—	—	—	1	1	1	16	—	—	2	19	1	—
栗崎町	24	104	1	10	—	—	4	26	2	5	—	—	—	—	—	—
けやき台1丁目	21	133	—	—	—	—	5	14	—	—	—	—	—	—	—	—
けやき台2丁目	19	153	—	—	—	—	2	52	—	—	—	—	—	—	—	—
けやき台3丁目	56	1,098	—	—	—	—	6	71	—	—	—	—	1	170	1	38
小泉町	18	112	—	—	—	—	7	38	2	42	—	—	—	—	—	—
鯉淵町	140	1,169	1	4	—	—	33	258	8	54	—	—	—	—	3	139
五軒町1丁目	67	658	—	—	—	—	1	1	—	—	1	77	1	3	1	29
五軒町2丁目	50	345	—	—	—	—	4	64	—	—	—	—	—	—	—	—
五軒町3丁目	68	450	—	—	—	—	1	1	2	11	—	—	—	—	—	—
小林町	23	591	—	—	—	—	4	15	4	429	—	—	—	—	1	17
小吹町	103	1,349	—	—	—	—	15	91	4	55	—	—	1	64	5	36
五平町	11	18	—	—	—	—	4	9	1	2	—	—	—	—	—	—
紺屋町	9	40	—	—	—	—	—	—	1	2	—	—	—	—	—	—
栄町1丁目	87	258	—	—	—	—	4	14	3	11	—	—	1	3	1	13
栄町2丁目	34	100	—	—	—	—	2	5	—	—	—	—	1	2	—	—
酒門町	366	3,885	1	4	—	—	45	308	44	657	1	5	4	17	14	265
柵町1丁目	24	194	—	—	—	—	4	52	2	3	—	—	1	3	—	—
柵町2丁目	20	101	—	—	—	—	5	17	—	—	—	—	—	—	—	—
柵町3丁目	9	74	—	—	—	—	1	16	2	17	—	—	—	—	—	—
桜川1丁目	64	931	—	—	—	—	6	79	—	—	—	—	1	32	—	—
桜川2丁目	56	698	—	—	—	—	2	24	—	—	—	—	1	18	—	—
三の丸1丁目	136	2,785	1	12	—	—	4	6	—	—	—	—	9	71	2	1,280
三の丸2丁目	29	349	—	—	—	—	4	14	—	—	—	—	—	—	—	—
三の丸3丁目	31	911	1	28	—	—	4	12	4	34	—	—	—	—	1	64
塩崎町	27	327	1	19	—	—	9	54	2	66	—	—	—	—	1	8
渋井町	35	341	—	—	—	—	2	7	3	17	—	—	—	—	1	34
島田町	17	145	—	—	—	—	4	24	1	6	—	—	—	—	—	—
下入野町	16	197	—	—	—	—	4	29	2	35	—	—	—	—	1	10
下大野町	12	85	—	—	—	—	5	17	2	35	—	—	—	—	—	—
下国井町	16	87	—	—	—	—	—	—	4	45	—	—	—	—	—	—
下野町	7	58	—	—	—	—	4	28	—	—	—	—	—	—	—	—
自由が丘	16	258	—	—	—	—	1	10	3	8	1	98	—	—	—	—
城東1丁目	57	632	—	—	—	—	—	—	6	297	—	—	—	—	3	63
城東2丁目	33	137	—	—	—	—	3	7	1	1	—	—	1	2	—	—
城東3丁目	21	108	—	—	—	—	6	25	3	24	—	—	—	—	—	—
城東4丁目	10	55	—	—	—	—	—	—	—	—	—	—	—	—	1	7
城東5丁目	23	99	—	—	—	—	6	23	—	—	—	—	—	—	—	—
城南1丁目	168	2,557	—	—	—	—	8	43	2	35	1	22	8	267	—	—
城南2丁目	150	2,331	—	—	—	—	11	197	—	—	—	—	8	145	4	87
城南3丁目	80	1,629	—	—	—	—	9	114	1	8	—	—	—	—	—	—
白梅1丁目	65	720	—	—	—	—	11	279	—	—	—	—	2	8	—	—
白梅2丁目	57	875	—	—	—	—	8	104	—	—	—	—	4	93	—	—
白梅3丁目	38	229	—	—	—	—	4	30	2	6	—	—	2	13	—	—
白梅4丁目	29	144	—	—	—	—	—	—	—	—	—	—	—	—	—	—
新荘1丁目	28	249	—	—	—	—	1	4	2	11	—	—	—	—	—	—
新荘2丁目	35	200	—	—	—	—	2	27	2	7	—	—	—	—	—	—
新荘3丁目	21	194	—	—	—	—	2	4	2	26	—	—	—	—	—	—
新原1丁目	38	362	—	—	—	—	4	66	1	2	—	—	1	13	—	—
新原2丁目	23	265	—	—	—	—	2	14	1	3	—	—	—	—	—	—
水府町	26	297	—	—	—	—	3	37	2	14	—	—	—	—	1	57
末広町1丁目	36	295	—	—	—	—	1	4	—	—	—	—	—	—	—	—

平成28年6月1日現在

卸売業, 小売業		金融業, 保険業		不動産業, 物品賃貸業		学術研究, 専門・技術サービス業		宿泊業, 飲食サービス業		生活関連サービス業, 娯楽業		教育, 学習支援業		医療, 福祉		複合サービス事業		サービス業 (他に分類されないもの)	
事業所数	従業者数	事業所数	従業者数	事業所数	従業者数	事業所数	従業者数	事業所数	従業者数	事業所数	従業者数	事業所数	従業者数	事業所数	従業者数	事業所数	従業者数	事業所数	従業者数
81	837	2	19	7	22	14	142	29	403	29	272	4	19	48	896	—	—	24	124
2	6	—	—	3	9	5	21	4	14	1	3	1	1	2	9	—	—	2	67
8	39	—	—	—	—	—	—	3	7	2	3	1	1	2	12	—	—	1	1
6	92	—	—	—	—	—	—	1	5	3	4	2	2	3	15	—	—	1	1
4	32	1	15	1	6	5	21	—	—	2	8	2	5	1	13	—	—	1	1
26	401	1	13	—	—	2	10	5	82	8	61	3	4	1	9	—	—	2	239
3	8	—	—	1	8	—	—	1	5	—	—	—	—	2	6	—	—	2	5
34	179	—	—	5	34	4	28	6	10	14	104	3	91	8	171	1	3	20	94
13	114	1	6	4	15	16	95	8	44	5	134	2	13	2	29	1	8	11	90
13	75	1	8	10	17	2	11	3	12	2	12	3	29	9	112	—	—	3	5
8	64	—	—	6	6	1	1	41	173	1	1	1	139	3	47	—	—	4	7
2	4	—	—	—	—	1	1	—	—	1	1	—	—	5	99	—	—	5	25
20	357	3	64	4	28	3	8	9	104	9	53	3	44	16	335	—	—	11	110
1	3	—	—	—	—	2	2	—	—	—	—	—	—	—	—	—	—	3	2
4	18	—	—	—	—	1	8	—	—	—	—	1	1	1	6	1	5	—	—
14	38	—	—	1	1	—	—	58	163	3	11	1	1	1	3	—	—	—	—
10	40	—	—	3	6	5	26	2	5	5	8	4	6	—	—	—	—	2	2
88	802	—	—	16	53	17	130	34	349	25	131	1	1	33	829	2	26	41	308
4	35	—	—	1	2	2	14	2	4	2	40	—	—	4	36	—	—	2	5
7	27	—	—	2	3	2	4	2	12	1	36	—	—	—	—	—	—	1	2
4	11	—	—	—	—	—	—	—	—	—	—	—	—	2	30	—	—	—	—
11	429	3	25	9	35	7	44	12	157	4	47	3	15	1	2	—	—	7	66
2	37	7	141	2	57	4	22	3	63	4	37	2	9	2	12	2	11	25	267
31	176	14	276	3	8	13	78	9	171	6	10	6	125	11	89	1	12	26	471
3	5	—	—	2	4	2	2	4	103	3	11	4	65	1	1	—	—	6	144
10	61	—	—	3	12	2	16	2	9	—	—	—	—	1	666	—	—	3	9
5	20	1	16	—	—	—	—	3	54	2	5	—	—	1	80	—	—	2	5
14	175	—	—	3	5	3	14	—	—	4	9	1	32	2	38	—	—	2	10
6	40	—	—	—	—	—	—	4	16	1	1	—	—	1	58	—	—	—	—
3	7	—	—	—	—	—	—	2	12	—	—	—	—	2	77	—	—	2	27
2	3	1	3	—	—	—	—	—	—	—	—	—	—	1	21	—	—	1	6
4	20	—	—	—	—	—	—	3	10	3	4	1	4	—	—	1	4	—	—
2	8	—	—	—	—	—	—	—	—	—	—	—	—	1	22	—	—	—	—
5	25	—	—	1	1	1	105	1	3	—	—	—	—	2	7	—	—	1	1
24	175	—	—	—	—	4	10	4	16	3	22	3	4	3	10	—	—	7	35
5	39	1	4	—	—	3	13	2	9	5	7	2	3	4	29	1	5	5	18
6	21	1	2	—	—	1	1	—	—	—	—	1	22	1	3	—	—	2	10
5	26	—	—	1	—	—	—	—	—	—	—	—	—	2	20	—	—	1	2
9	48	—	—	—	—	1	7	—	—	4	6	1	1	2	14	—	—	—	—
32	259	14	190	7	96	17	65	43	231	7	122	6	45	7	32	—	—	16	1,150
39	367	7	263	9	133	13	32	22	232	11	86	5	34	6	30	—	—	15	725
23	139	7	128	7	44	4	16	6	72	5	39	—	—	4	210	—	—	14	859
9	35	3	41	7	81	8	117	12	53	4	10	3	6	2	10	—	—	4	80
11	117	2	161	3	11	4	41	6	21	10	94	2	134	1	77	—	—	6	22
11	47	—	—	1	1	5	20	2	10	1	5	2	2	5	83	—	—	3	12
9	49	1	2	3	6	3	27	6	49	1	1	1	1	4	7	—	—	1	2
9	147	—	—	5	10	—	—	4	8	3	33	1	2	2	32	—	—	1	2
5	32	—	—	7	9	3	11	3	18	4	8	3	12	4	17	—	—	2	59
3	11	—	—	3	4	2	3	2	10	2	3	3	110	2	23	—	—	—	—
13	186	1	—	1	1	2	10	6	20	2	13	2	2	3	37	—	—	2	12
6	50	1	2	—	—	1	1	1	2	6	89	1	1	2	3	—	—	2	100
9	134	—	—	4	6	—	—	2	5	3	19	1	22	—	—	—	—	1	3
13	68	4	34	3	6	1	1	5	11	4	18	—	—	2	107	1	13	2	33

42 町丁別産業（大分類）別事業所数及び従業者数（民営・平成28年調査）（つづき）

町丁別	総 数		農林漁業		鉱業、採石業、 砂利採取業		建 設 業		製 造 業		電気・ガス・ 熱供給・ 水道業		情報通信業		運輸業、 郵便業	
	事業所数	従業者数	事業所数	従業者数	事業所数	従業者数	事業所数	従業者数	事業所数	従業者数	事業所数	従業者数	事業所数	従業者数	事業所数	従業者数
末広町2丁目	33	211	—	—	—	—	—	—	1	4	—	—	—	—	—	—
末広町3丁目	49	168	—	—	—	—	4	15	1	2	—	—	1	2	—	—
杉崎町	31	672	1	8	—	—	6	57	2	32	—	—	—	—	2	10
住吉町	205	2,106	—	—	—	—	26	241	10	125	—	—	—	—	5	293
千波町	775	9,939	—	—	—	—	50	760	11	159	—	—	13	267	8	123
大工町1丁目	122	995	—	—	—	—	—	—	—	—	—	—	1	73	—	—
大工町2丁目	51	424	—	—	—	—	2	8	1	2	—	—	—	—	—	—
大工町3丁目	63	433	—	—	—	—	2	14	2	4	—	—	2	50	—	—
高田町	13	67	—	—	—	—	4	27	—	—	—	—	—	—	2	7
田島町	12	105	—	—	—	—	5	12	1	2	—	—	—	—	1	27
田野町	20	137	—	—	—	—	10	40	—	—	—	—	—	—	—	—
田谷町	19	231	—	—	—	—	6	16	2	125	—	—	—	—	—	—
ちとせ1丁目	7	39	—	—	—	—	1	4	—	—	—	—	—	—	1	11
ちとせ2丁目	1	6	—	—	—	—	1	6	—	—	—	—	—	—	—	—
中央1丁目	56	452	—	—	—	—	3	13	—	—	—	—	—	—	—	—
中央2丁目	88	1,460	—	—	—	—	4	58	—	—	—	—	3	60	—	—
筑地町	8	20	—	—	—	—	2	7	—	—	—	—	—	—	—	—
天王町	48	836	—	—	—	—	1	2	—	—	—	—	—	—	—	—
東野町	79	650	—	—	—	—	17	91	8	37	—	—	1	6	2	21
東前1丁目	19	97	—	—	—	—	4	25	—	—	—	—	—	—	—	—
東前2丁目	6	159	—	—	—	—	—	—	1	51	—	—	—	—	—	—
東前3丁目	7	96	—	—	—	—	1	2	—	—	—	—	—	—	—	—
東前町	17	220	—	—	—	—	—	—	1	20	—	—	—	—	—	—
常磐町	4	37	—	—	—	—	—	—	—	—	—	—	—	—	3	34
常磐町1丁目	11	89	—	—	—	—	3	46	1	2	—	—	—	—	—	—
常磐町2丁目	26	140	—	—	—	—	2	29	3	25	—	—	—	—	—	—
中大野	4	48	—	—	—	—	1	1	—	—	—	—	—	—	1	45
中河内町	25	168	—	—	—	—	2	20	4	46	—	—	—	—	—	—
中原町	15	230	—	—	—	—	3	23	1	3	—	—	—	—	—	—
中丸町	58	404	—	—	—	—	7	37	4	19	—	—	—	—	—	—
成沢町	16	96	2	14	—	—	2	7	3	4	—	—	—	—	—	—
西大野	7	53	—	—	—	—	2	2	—	—	—	—	—	—	2	44
西原1丁目	23	229	1	3	—	—	4	26	2	18	—	—	—	—	—	—
西原2丁目	42	370	—	—	—	—	—	—	3	20	—	—	1	140	—	—
西原3丁目	16	94	—	—	—	—	1	8	3	23	—	—	—	—	—	—
根本1丁目	10	52	—	—	—	—	—	—	2	9	—	—	—	—	—	—
根本2丁目	8	84	—	—	—	—	2	17	—	—	—	—	—	—	—	—
根本3丁目	2	50	—	—	—	—	—	—	1	48	—	—	—	—	—	—
根本4丁目	2	4	—	—	—	—	—	—	—	—	—	—	—	—	—	—
梅香1丁目	38	878	—	—	—	—	1	2	—	—	—	—	—	—	—	—
梅香2丁目	27	232	—	—	—	—	2	6	—	—	—	—	—	—	—	—
袴塚1丁目	31	157	—	—	—	—	1	30	2	21	—	—	—	—	—	—
袴塚2丁目	28	554	—	—	—	—	—	—	—	—	—	—	—	—	—	—
袴塚3丁目	84	799	—	—	—	—	8	46	2	12	—	—	1	3	2	247
八幡町	20	197	—	—	—	—	1	25	2	4	—	—	1	5	—	—
浜田1丁目	33	241	—	—	—	—	5	21	2	7	—	—	—	—	—	—
浜田2丁目	37	446	—	—	—	—	2	10	3	10	—	—	—	—	1	39
浜田町	21	234	—	—	—	—	3	5	2	8	—	—	—	—	2	141
東赤塚	38	227	—	—	—	—	4	31	1	2	—	—	1	4	1	30
東大野	6	35	—	—	—	—	2	23	—	—	—	—	—	—	—	—
東桜川	14	156	—	—	—	—	—	—	4	10	—	—	—	—	1	99
東台1丁目	25	147	—	—	—	—	3	26	1	2	—	—	—	—	—	—
東台2丁目	22	101	—	—	—	—	7	39	1	9	1	1	—	—	1	7

平成28年6月1日現在

卸売業， 小売業		金融業， 保険業		不動産業， 物品賃貸業		学術研究， 専門・技術 サービス業		宿泊業， 飲食 サービス業		生活関連 サービス業， 娯楽業		教育， 学習支援業		医療， 福祉		複合サー ビス事業		サービス業 (他に分類さ れないもの)	
事業所数	従業者数	事業所数	従業者数	事業所数	従業者数	事業所数	従業者数	事業所数	従業者数	事業所数	従業者数	事業所数	従業者数	事業所数	従業者数	事業所数	従業者数	事業所数	従業者数
17	85	1	8	2	3	1	8	6	71	3	16	—	—	2	16	—	—	—	—
18	71	1	2	2	2	2	7	11	46	4	8	2	4	2	5	—	—	1	4
5	17	—	—	—	—	1	2	1	15	6	102	—	—	3	392	—	—	4	37
61	438	—	—	8	30	8	83	22	171	14	146	4	42	15	297	—	—	32	240
203	2,637	15	162	115	282	41	316	64	724	81	451	27	367	69	1,049	3	28	75	2,614
12	81	2	51	4	69	3	55	92	623	2	4	—	—	2	15	—	—	4	24
17	233	4	28	4	11	1	1	10	84	7	34	2	6	1	3	1	4	1	10
18	105	2	27	4	14	7	33	4	8	5	8	—	—	5	18	—	—	12	152
2	27	—	—	—	—	—	—	—	—	3	3	—	—	—	—	—	—	2	3
—	—	—	—	—	—	—	—	—	—	—	—	—	—	4	61	—	—	1	3
4	46	—	—	—	—	1	2	—	—	1	4	—	—	1	26	—	—	3	19
5	39	—	—	—	—	1	34	—	—	1	2	—	—	1	6	—	—	3	9
2	13	—	—	—	—	—	—	1	4	—	—	—	—	—	—	—	—	2	7
—	—	—	—	—	—	—	—	—	—	—	—	—	—	—	—	—	—	—	—
8	29	5	113	5	28	2	29	16	83	7	64	—	—	2	3	—	—	8	90
13	126	5	54	4	92	13	48	26	289	5	15	2	383	4	61	1	7	8	267
3	9	—	—	—	—	—	—	—	—	—	—	—	—	—	—	—	—	3	4
7	16	1	3	4	14	—	—	7	66	19	709	4	5	3	12	—	—	2	9
22	165	1	4	5	39	4	6	6	42	1	—	1	41	8	154	—	—	3	44
6	38	—	—	—	—	2	10	—	—	2	6	2	2	3	16	—	—	—	—
1	3	—	—	—	—	—	—	—	—	1	1	—	—	1	86	1	8	1	10
2	64	—	—	—	—	—	—	—	—	2	5	1	1	—	—	—	—	1	24
8	138	—	—	—	—	1	1	5	44	—	—	—	—	2	17	—	—	—	—
—	—	—	—	1	3	—	—	—	—	—	—	—	—	—	—	—	—	—	—
4	19	—	—	1	4	—	—	—	—	—	—	—	—	1	1	—	—	1	17
5	16	1	2	1	2	1	1	2	10	6	13	3	9	1	1	—	—	1	32
—	—	—	—	—	—	—	—	—	—	1	1	1	1	—	—	—	—	—	—
8	30	—	—	—	—	2	3	2	34	3	20	1	1	—	—	—	—	3	14
3	32	—	—	—	—	2	4	5	159	—	—	—	—	1	9	—	—	—	—
18	135	—	—	—	—	4	12	3	50	3	6	5	47	10	89	—	—	4	9
3	36	—	—	—	—	2	3	2	4	—	—	—	—	1	26	—	—	1	2
1	2	—	—	—	—	—	—	—	—	—	—	—	—	1	2	—	—	1	3
7	73	2	3	—	—	—	—	1	7	2	8	1	2	2	9	—	—	1	80
13	70	1	19	2	4	—	—	7	28	7	56	—	—	4	19	—	—	4	14
6	45	—	—	—	—	—	—	1	1	1	5	1	1	2	6	—	—	1	5
1	15	—	—	1	5	—	—	2	6	2	8	—	—	1	6	—	—	1	3
2	9	—	—	—	—	—	—	—	—	—	—	1	24	1	30	—	—	2	4
—	—	—	—	—	—	—	—	—	—	1	2	—	—	—	—	—	—	—	—
1	3	—	—	—	—	—	—	—	—	—	—	—	—	—	—	—	—	1	1
9	119	8	267	2	2	2	73	2	8	2	12	—	—	4	115	—	—	8	280
5	53	—	—	3	5	3	12	3	5	1	1	2	86	3	20	—	—	5	44
9	28	—	—	5	9	—	—	1	2	4	8	1	2	5	49	—	—	3	8
8	45	1	14	5	9	—	—	7	46	2	2	2	19	—	—	1	4	2	415
21	112	1	2	10	37	2	5	10	92	10	21	5	77	8	118	1	4	3	23
2	18	—	—	4	5	—	—	1	—	1	2	3	91	1	14	—	—	4	33
11	168	—	—	1	1	2	8	6	22	2	4	—	—	2	6	—	—	2	4
10	142	—	—	—	—	—	—	4	42	5	14	5	143	5	29	—	—	2	17
5	29	—	—	—	—	1	4	2	9	2	3	—	—	3	32	—	—	1	3
9	60	—	—	1	1	1	10	3	9	7	20	1	4	6	45	—	—	3	11
—	—	1	3	—	—	—	—	—	—	—	—	—	—	—	—	—	—	3	9
3	29	—	—	—	—	2	8	1	1	1	2	—	—	2	7	—	—	—	—
5	31	—	—	2	6	4	13	2	26	4	18	1	1	3	24	—	—	—	—
5	14	—	—	1	9	2	3	—	—	2	6	—	—	—	—	—	—	2	13

42 町丁別産業（大分類）別事業所数及び従業者数（民営・平成28年調査）（つづき）

町丁別	総 数		農林漁業		鉱業, 採石業, 砂利採取業		建 設 業		製 造 業		電気・ガス・ 熱供給・ 水道業		情報通信業		運輸業, 郵便業	
	事業所数	従業者数	事業所数	従業者数	事業所数	従業者数	事業所数	従業者数	事業所数	従業者数	事業所数	従業者数	事業所数	従業者数	事業所数	従業者数
東原1丁目	9	84	—	—	—	—	—	—	—	—	—	—	—	—	—	—
東原2丁目	22	266	—	—	—	—	1	13	2	16	—	—	—	—	1	70
東原3丁目	20	2,056	—	—	—	—	1	14	—	—	—	—	—	—	—	—
備前町	29	297	—	—	—	—	1	25	—	—	—	—	—	—	—	—
姫子1丁目	87	605	—	—	—	—	6	57	2	6	—	—	—	—	2	17
姫子2丁目	77	739	—	—	—	—	11	61	1	5	—	—	—	—	—	—
開江町	57	545	—	—	—	—	18	109	5	25	—	—	—	—	2	8
平須町	331	3,352	1	8	—	—	41	219	15	564	—	—	1	2	19	604
平戸町	26	121	1	2	—	—	6	20	2	27	—	—	—	—	1	1
藤井町	13	136	—	—	—	—	1	2	—	—	—	—	—	—	—	—
藤が原3丁目	1	53	—	—	—	—	—	—	—	—	—	—	—	—	—	—
藤柄町	6	13	—	—	—	—	—	—	1	1	—	—	—	—	—	—
双葉台1丁目	17	40	—	—	—	—	—	—	—	—	—	—	—	—	1	1
双葉台2丁目	21	122	—	—	—	—	1	2	—	—	—	—	—	—	—	—
双葉台3丁目	7	1,367	—	—	—	—	—	—	—	—	—	—	—	—	—	—
双葉台4丁目	36	384	—	—	—	—	2	4	1	7	—	—	—	—	—	—
双葉台5丁目	15	154	—	—	—	—	3	52	—	—	—	—	—	—	1	52
文京1丁目	6	58	—	—	—	—	—	—	—	—	—	—	—	—	—	—
文京2丁目	22	1,092	—	—	—	—	2	6	—	—	—	—	—	—	—	—
堀町	342	2,055	—	—	—	—	39	179	13	69	1	6	2	4	6	46
本町1丁目	46	207	—	—	—	—	—	—	3	8	—	—	—	—	—	—
本町2丁目	66	232	—	—	—	—	1	8	6	22	—	—	—	—	—	—
本町3丁目	84	507	—	—	—	—	4	32	7	77	—	—	—	—	—	—
全隈町	7	84	—	—	—	—	3	8	1	1	—	—	—	—	—	—
松が丘1丁目	13	40	—	—	—	—	2	8	1	2	—	—	—	—	—	—
松が丘2丁目	8	65	—	—	—	—	1	10	1	24	—	—	—	—	—	—
松本町	20	105	—	—	—	—	2	12	1	10	—	—	—	—	2	5
見川1丁目	18	64	—	—	—	—	2	2	—	—	—	—	—	—	—	—
見川2丁目	128	875	—	—	—	—	10	46	3	15	—	—	1	3	2	8
見川3丁目	53	148	—	—	—	—	3	7	—	—	—	—	—	—	—	—
見川4丁目	29	275	—	—	—	—	3	16	—	—	—	—	—	—	—	—
見川5丁目	73	599	—	—	—	—	6	38	2	6	—	—	—	—	1	64
見川町	193	2,488	—	—	—	—	20	133	11	379	—	—	—	—	9	380
緑町1丁目	21	170	—	—	—	—	3	37	2	10	—	—	—	—	2	16
緑町2丁目	3	78	—	—	—	—	—	—	—	—	—	—	—	—	—	—
緑町3丁目	18	210	—	—	—	—	1	4	—	—	—	—	—	—	—	—
南町1丁目	97	811	—	—	—	—	2	7	—	—	—	—	4	61	1	24
南町2丁目	132	3,096	—	—	—	—	3	13	—	—	2	196	3	73	—	—
南町3丁目	203	1,995	—	—	—	—	4	20	1	2	—	—	11	270	2	29
宮内町	7	134	—	—	—	—	1	3	—	—	—	—	—	—	—	—
宮町1丁目	311	4,181	—	—	—	—	5	117	—	—	—	—	2	2	17	807
宮町2丁目	124	855	—	—	—	—	3	56	—	—	1	80	2	3	—	—
宮町3丁目	16	799	—	—	—	—	—	—	—	—	—	—	—	—	—	—
三湯町	23	608	—	—	—	—	3	4	7	508	—	—	—	—	—	—
見和1丁目	91	1,450	—	—	—	—	6	33	2	8	2	196	2	6	—	—
見和2丁目	128	845	—	—	—	—	7	44	5	23	—	—	—	—	—	—
見和3丁目	66	381	—	—	—	—	2	6	5	13	—	—	—	—	—	—
元石川町	77	1,697	1	3	—	—	16	97	17	970	—	—	1	4	6	297
元台町	25	339	—	—	—	—	1	1	3	12	—	—	—	—	1	11
元山町1丁目	20	87	—	—	—	—	2	9	1	4	—	—	—	—	—	—
元山町2丁目	6	52	—	—	—	—	—	—	—	—	—	—	—	—	—	—
元吉田町	662	6,685	—	—	—	—	66	803	23	614	—	—	7	37	6	138
森戸町	6	33	—	—	—	—	3	15	—	—	—	—	—	—	—	—

平成28年6月1日現在

卸売業， 小売業		金融業， 保険業		不動産業， 物品賃貸業		学術研究， 専門・技術 サービス業		宿泊業， 飲食 サービス業		生活関連 サービス業， 娯楽業		教育， 学習支援業		医療， 福祉		複合サー ビス事業		サービス業 (他に分類さ れないもの)	
事業所数	従業者数	事業所数	従業者数	事業所数	従業者数	事業所数	従業者数	事業所数	従業者数	事業所数	従業者数	事業所数	従業者数	事業所数	従業者数	事業所数	従業者数	事業所数	従業者数
4	28	—	—	—	—	1	6	2	24	—	—	—	—	1	20	1	6	—	—
3	19	1	36	2	6	2	7	3	43	3	20	1	8	3	28	—	—	—	—
3	42	—	—	2	41	—	—	1	26	2	27	1	49	10	1,857	—	—	—	—
4	7	—	—	5	10	6	35	4	16	3	18	3	15	1	155	—	—	2	16
19	119	—	—	9	16	9	46	8	104	16	54	4	45	7	64	—	—	5	77
19	323	1	15	10	61	5	15	6	85	10	34	4	93	7	34	—	—	3	13
12	106	1	9	1	4	2	7	3	10	1	1	—	—	10	254	—	—	2	12
84	728	6	59	10	51	12	48	30	166	35	157	11	27	38	446	1	7	27	266
7	16	1	2	—	—	1	2	1	2	2	9	—	—	2	24	—	—	2	16
5	22	—	—	—	—	—	—	3	20	1	2	—	—	2	88	—	—	1	2
—	—	—	—	—	—	—	—	—	—	—	—	1	53	—	—	—	—	—	—
2	4	—	—	—	—	1	1	1	4	—	—	1	3	—	—	—	—	—	—
5	13	—	—	1	1	3	9	1	2	4	11	2	3	—	—	—	—	—	—
6	13	—	—	—	—	4	8	—	—	3	4	2	17	4	29	—	—	1	49
1	15	—	—	—	—	—	—	2	38	—	—	—	—	4	1,314	—	—	—	—
11	237	—	—	—	—	3	4	3	9	5	28	2	2	6	69	1	5	2	19
2	11	1	1	1	2	2	10	3	15	—	—	1	1	1	10	—	—	—	—
—	—	—	—	1	2	1	3	—	—	—	—	1	33	3	20	—	—	—	—
1	56	—	—	3	3	5	130	—	—	—	—	4	801	3	41	—	—	4	55
65	459	7	53	45	114	26	175	46	285	38	78	8	45	31	443	—	—	15	99
22	83	2	40	1	3	2	3	2	3	6	16	1	5	4	42	—	—	3	4
25	85	2	18	2	2	1	1	7	18	12	27	1	5	6	23	—	—	3	23
30	179	3	31	5	12	3	12	8	31	8	12	2	2	7	81	1	6	6	32
—	—	—	—	—	—	—	—	—	—	1	1	—	—	1	72	—	—	1	2
3	7	—	—	4	6	1	8	—	—	—	—	—	—	1	6	1	3	—	—
1	5	1	10	—	—	—	—	1	10	2	4	—	—	1	2	—	—	—	—
2	27	—	—	1	1	1	4	5	24	4	16	—	—	—	—	—	—	2	6
3	10	—	—	3	12	2	7	—	—	2	4	2	16	1	2	—	—	3	11
33	336	2	15	10	26	6	34	17	136	20	98	8	28	10	83	—	—	6	47
9	50	—	—	21	28	3	5	6	39	5	7	3	4	3	8	—	—	—	—
5	40	—	—	4	6	1	13	4	11	4	23	1	1	1	28	—	—	6	137
16	273	2	20	6	12	6	27	6	22	14	48	1	6	7	54	—	—	6	29
55	451	1	4	6	31	4	6	29	120	15	243	5	55	23	427	—	—	15	259
4	39	—	—	1	2	1	2	—	—	2	3	—	—	1	8	—	—	5	53
1	16	—	—	—	—	1	8	—	—	—	—	1	54	—	—	—	—	—	—
3	12	—	—	1	2	1	10	1	8	—	—	1	24	6	90	—	—	4	60
29	168	6	170	1	1	14	71	22	150	7	17	1	6	4	20	—	—	6	116
34	292	14	1,800	8	99	4	34	34	198	9	71	6	32	6	33	—	—	9	255
51	371	24	586	18	121	19	162	27	118	16	79	5	28	14	153	—	—	11	56
2	53	—	—	—	—	1	20	—	—	—	—	—	—	—	—	—	—	3	58
148	1,202	9	224	9	45	4	27	63	1,193	26	232	12	93	9	97	—	—	7	142
21	150	4	31	12	34	4	36	42	204	14	67	12	164	6	20	—	—	3	10
2	3	2	12	3	5	1	4	4	74	1	2	—	—	3	699	—	—	—	—
3	32	—	—	—	—	—	—	4	30	—	—	—	—	2	3	—	—	4	31
22	257	4	89	4	15	9	69	10	114	8	17	7	527	7	95	—	—	8	24
21	158	4	43	5	14	6	28	15	128	28	138	11	62	14	127	1	8	11	72
22	125	—	—	5	10	3	13	11	115	6	25	2	13	7	39	1	3	2	19
16	119	—	—	3	9	—	—	—	—	5	37	—	—	3	54	—	—	9	107
8	25	—	—	2	4	3	5	—	—	4	18	1	7	1	5	—	—	1	251
5	30	1	4	—	—	1	5	2	5	5	17	—	—	1	5	—	—	2	8
1	4	—	—	3	14	—	—	—	—	1	33	—	—	1	1	—	—	—	—
177	1,895	21	275	81	262	49	361	51	438	79	523	19	119	48	697	2	12	33	511
1	4	—	—	—	—	—	—	—	—	—	—	—	—	—	—	—	—	2	14

42 町丁別産業（大分類）別事業所数及び従業者数（民営・平成28年調査）（つづき）

町丁別	総 数		農林漁業		鉱業, 採石業, 砂利採取業		建 設 業		製 造 業		電気・ガス・ 熱供給・ 水道業		情報通信業		運輸業, 郵便業	
	事業所数	従業者数	事業所数	従業者数	事業所数	従業者数	事業所数	従業者数	事業所数	従業者数	事業所数	従業者数	事業所数	従業者数	事業所数	従業者数
谷 田 町	25	191	—	—	—	—	9	84	2	25	—	—	—	—	—	—
谷 津 町	45	1,044	2	78	—	—	9	308	6	122	—	—	1	127	5	136
柳 河 町	14	109	—	—	—	—	2	6	2	36	—	—	—	—	—	—
柳町1丁目	34	380	—	—	—	—	2	9	6	69	—	—	—	—	—	—
柳町2丁目	36	346	—	—	—	—	2	20	—	—	—	—	—	—	—	—
百合が丘町	20	396	—	—	—	—	—	—	—	—	—	—	—	—	—	—
吉 沢 町	208	2,492	1	5	—	—	23	395	2	35	—	—	—	—	3	98
吉 田	3	2	—	—	—	—	1	1	—	—	—	—	—	—	—	—
吉 沼 町	52	425	—	—	—	—	8	53	3	36	—	—	1	8	—	—
米 沢 町	84	796	1	4	—	—	7	23	1	3	—	—	—	—	—	—
六 反 田 町	21	492	—	—	—	—	1	7	1	12	—	—	—	—	—	—
若宮1丁目	13	112	—	—	—	—	2	51	—	—	1	15	—	—	—	—
若宮2丁目	8	32	—	—	—	—	1	16	—	—	—	—	—	—	—	—
若 宮 町	1	10	—	—	—	—	—	—	—	—	—	—	—	—	—	—
渡 里 町	180	1,165	1	10	—	—	21	91	6	40	—	—	1	1	4	60

- 注) 1 農業, 林業, 漁業に属する個人経営の事業所, 家事サービス業及び外国公務に属する事業所を除きます。
 2 不詳(事業内容等不詳の事業所)は含みません。
 3 産業分類は, 「日本標準産業分類の第13回改訂」によります。

平成28年6月1日現在

卸売業， 小売業		金融業， 保険業		不動産業， 物品賃貸業		学術研究， 専門・技術 サービス業		宿泊業， 食飲 サービス業		生活関連 サービス業， 娯楽業		教育， 学習支援業		医療， 福祉		複合サー ビス事業		サービス業 (他に分類さ れないもの)	
事業所数	従業者数	事業所数	従業者数	事業所数	従業者数	事業所数	従業者数	事業所数	従業者数	事業所数	従業者数	事業所数	従業者数	事業所数	従業者数	事業所数	従業者数	事業所数	従業者数
6	31	—	—	—	—	—	—	4	39	2	5	—	—	1	2	—	—	1	5
11	124	1	2	1	1	1	81	1	4	1	5	—	—	1	6	—	—	5	50
3	38	—	—	1	1	—	—	2	14	1	1	—	—	—	—	1	3	2	10
10	56	1	10	—	—	2	8	5	70	3	53	—	—	2	28	—	—	3	77
13	82	—	—	2	3	5	56	4	12	5	12	—	—	4	159	—	—	1	2
6	124	—	—	—	—	1	1	—	—	2	9	3	16	8	246	—	—	—	—
82	830	3	23	15	98	11	53	13	54	20	51	1	7	17	278	1	6	16	559
—	—	—	—	1	1	—	—	—	—	—	—	—	—	1	—	—	—	—	—
13	73	—	—	—	—	5	24	8	30	3	7	2	2	8	190	—	—	1	2
20	153	—	—	5	8	3	52	22	265	8	56	—	—	11	105	—	—	6	127
7	50	—	—	—	—	—	—	2	16	4	24	—	—	2	321	—	—	4	62
4	18	—	—	1	3	—	—	3	5	2	20	—	—	—	—	—	—	—	—
2	9	—	—	1	1	—	—	—	—	2	2	—	—	1	2	—	—	1	2
1	10	—	—	—	—	—	—	—	—	—	—	—	—	—	—	—	—	—	—
35	322	2	5	38	76	9	91	15	103	19	140	4	11	13	86	2	19	10	110

資料：総務省統計局「経済センサスー活動調査」

6 教育·文化

43 学校総覧

年 別 学 校 別	学 校 数					学 級 数
	総 数	国 立	県 立	市 立	私 立	
平成 27 年	116	4	14	68	30	1,376
28	115	4	14	67	30	1,375
29	116	4	14	67	31	1,368
30	117	4	14	67	32	1,375
令和 元 年	117	4	14	67	32	1,377
小 学 校	35	1	—	32	2	565
中 学 校	18	1	—	15	2	267
義務教育学校	1	—	—	1	—	9
中等教育学校	1	—	—	—	1	…
高 等 学 校	15	—	8	—	7	174
大学・短期大学	3	1	—	—	2	…
幼 稚 園	34	1	—	19	14	137
幼保連携型認定 こども園	4	—	—	—	4	26
特別支援学校	6	—	6	—	—	199

- 注) 1 大学・短期大学の「学生数」・「教員数」・「職員数」については、「教育統計情報」に掲載されておられません。
 2 私立高等学校の「学級数」・「在籍者数」・「教員数」・「職員数」は含まれておりません。
 3 義務教育学校の「学級数」・「在籍者数」・「教員数（本務のみ）」・「職員数」は、前期課程と後期課程を合算しています。

44 小学校の概況

年 別	学 校 数					学 級 数		児 童		
	計	国立	県立	市立	私立	計	うち特別 支援学級	計	男	女
平成27年	36	1	—	33	2	566	63	14,719	7,661	7,058
28	35	1	—	32	2	561	67	14,631	7,586	7,045
29	35	1	—	32	2	556	72	14,424	7,484	6,940
30	35	1	—	32	2	561	76	14,397	7,452	6,945
令和元年	35	1	—	32	2	565	85	14,185	7,279	6,906

注) 平成28年から、義務教育学校は含まれておりません。

各年5月1日現在

在籍者数			教員数(本務者のみ)			職員数
総数	男	女	総数	男	女	
40,767	20,451	20,316	3,107	1,435	1,672	491
40,564	20,377	20,187	3,110	1,433	1,677	482
40,291	20,201	20,090	3,151	1,463	1,688	465
39,659	19,863	19,796	3,156	1,458	1,698	455
38,966	19,473	19,493	3,142	1,440	1,702	434
14,185	7,279	6,906	860	282	578	87
7,541	3,889	3,652	559	319	240	33
156	85	71	23	12	11	4
...
12,657	5,879	6,778	928	663	265	134
...
3,014	1,522	1,492	239	6	233	26
639	323	316	54	1	53	18
774	496	278	479	157	322	132

資料：県統計課「学校基本調査結果報告書」，県教育委員会「教育委員会・学校データ」

各年5月1日現在

数						教員数				職員数	
1年	2年	3年	4年	5年	6年	計	本務者		兼務者		
							男	女	男		女
2,417	2,463	2,469	2,404	2,500	2,466	981	294	564	38	85	117
2,473	2,394	2,434	2,458	2,381	2,491	975	288	565	31	91	104
2,333	2,460	2,378	2,405	2,460	2,388	984	297	565	28	94	104
2,361	2,337	2,446	2,373	2,408	2,472	1,017	293	575	39	110	98
2,269	2,353	2,343	2,451	2,375	2,394	1,059	282	578	57	142	87

資料：県統計課「学校基本調査結果報告書」，県教育委員会「教育委員会・学校データ」

45 中学校の概況

年 別	学 校 数					学 級 数		
	計	国 立	県 立	市 立	私 立	計	単 式	特別支援 学 級
平成27年	19	1	—	16	2	269	238	31
28	18	1	—	15	2	265	233	32
29	18	1	—	15	2	266	233	33
30	18	1	—	15	2	264	232	32
令和元年	18	1	—	15	2	267	233	34

注) 平成28年から、義務教育学校は含まれておりません。

46 義務教育学校の概況

年 別	学 校 数					前期 課程 学級数	前 期 課 程 生 徒 数								
	計	国立	県立	市立	私立		計	男	女	1年	2年	3年	4年	5年	6年
平成28年	1	—	—	1	—	6	108	58	50	21	14	15	22	18	18
29	1	—	—	1	—	6	105	55	50	14	21	14	15	23	18
30	1	—	—	1	—	6	109	55	54	17	15	23	15	16	23
令和元年	1	—	—	1	—	6	102	56	46	17	17	14	23	15	16

47 中等教育学校の概況

各年5月1日現在

年 別	学 校 数				
	計	国 立	県 立	市 立	私 立
平成27年	1	—	—	—	1
28	1	—	—	—	1
29	1	—	—	—	1
30	1	—	—	—	1
令和元年	1	—	—	—	1

資料：県教育委員会「教育委員会・学校データ」

注) 「学生数」・「教員数」・「職員数」については、「教育委員会・学校データ」に掲載されておりません。

48 高等学校の概況

年 別	学 校 数					学級数	生 徒 数									
	計	国立	県立	市立	私立		計	男	女	1年	2年	3年	4年	専攻科 1年	専攻科 2年	
平成27年	15	—	8	—	7	174	13,307	6,114	7,193	4,531	4,295	4,386	20	5		
28	15	—	8	—	7	174	13,337	6,223	7,114	4,548	4,452	4,239	15	83		
29	15	—	8	—	7	175	13,352	6,215	7,137	4,370	4,478	4,398	32	74		
30	15	—	8	—	7	174	13,049	6,067	6,982	4,247	4,303	4,401	26	72		
令和元年	15	—	8	—	7	174	12,657	5,879	6,778	4,174	4,171	4,226	19	67		

注) 1 私立学校の「学級数」は表に含まれておりません。

2 「専攻科」は学年別人数が不明となっています。

各年5月1日現在

生徒数						教員数					職員数
計	男	女	1年	2年	3年	計	本務者		兼務者		
							男	女	男	女	
7,983	4,133	3,850	2,633	2,609	2,741	640	318	240	33	49	52
7,741	4,007	3,734	2,534	2,610	2,597	627	313	233	41	40	51
7,723	3,997	3,726	2,571	2,541	2,611	636	318	240	37	41	38
7,571	3,931	3,640	2,472	2,563	2,536	675	317	233	56	69	37
7,541	3,889	3,652	2,509	2,472	2,560	709	319	240	63	87	33

資料：県統計課「学校基本調査結果報告書」、県教育委員会「教育委員会・学校データ」

各年5月1日現在

後期 課程 学級数	後期課程生徒数						教員数				職員数
	計	男	女	7年	8年	9年	計	本務者			
								男	女		
3	62	35	27	24	20	18	23	12	11	4	
3	58	34	24	14	25	19	23	11	12	4	
3	56	33	23	17	14	25	23	11	12	4	
3	54	29	25	20	19	15	23	12	11	4	

資料：県統計課「学校基本調査結果報告書」、県教育委員会「教育委員会・学校データ」

49 大学・短期大学の概況

各年5月1日現在

年 別	学 校 数				
	計	国 立	県 立	市 立	私 立
平成27年	3	1	—	—	2
28	3	1	—	—	2
29	3	1	—	—	2
30	3	1	—	—	2
令和元年	3	1	—	—	2

資料：県教育委員会「教育委員会・学校データ」

注) 「学生数」・「教員数」・「職員数」については、「教育委員会・学校データ」に掲載されておりません。

各年5月1日現在

学 科 別 生 徒 数										教 員 数				職員数	
計	普通	農業	工業	商業	家庭	そ の 他				計	本 務 者		兼 務 者		
						看護	理数	音楽	その他		男	女	男		女
														13,307	
13,337	10,717	—	949	1,014	283	196	119	59	—	1,215	647	250	152	166	129
13,352	10,712	—	951	1,010	292	197	120	70	—	1,237	661	257	157	162	129
13,049	10,469	—	949	1,010	247	197	120	57	—	1,249	665	261	159	164	129
12,657	10,120	—	950	1,000	222	197	120	48	—	1,257	663	265	165	164	134

資料：県統計課「学校基本調査結果報告書」、県教育委員会「教育委員会・学校データ」

50 幼稚園の概況

年 別	園 数				学級数	園 児				
	計	国立	公立	私立		計	男	女	3歳児 未 満	3歳児
平成 27 年	34	1	19	14	147	3,338	1,720	1,618	3	763
28	34	1	19	14	139	3,242	1,637	1,605	8	793
29	34	1	19	14	138	3,183	1,588	1,595	2	835
30	34	1	19	14	138	3,060	1,514	1,546	5	742
令和元年	34	1	19	14	137	3,014	1,522	1,492	6	840

注) 1 幼保連携型こども園を除いています。
2 教員数の()は、兼務者を外数で示しています。

51 幼保連携型認定こども園の概況

年 別	園 数				学級数	園 児								
	計	国立	公立	私立		計	男	女	0歳児	1歳児	2歳児	3歳児		
												0~2歳 児入園	満3歳 児入園	3歳児 入園
平成 27 年	2	—	—	2	24	664	360	304	15	37	41	—	11	190
28	2	—	—	2	25	672	366	306	17	36	45	34	4	151
29	3	—	—	3	24	673	353	320	14	41	39	34	4	157
30	4	—	—	4	29	647	330	317	15	38	44	41	6	136
令和元年	4	—	—	4	26	639	323	316	18	37	48	32	6	150

注) 1 「満3歳児入園」の在園者とは、令和元年度では平成28年4月2日から平成28年5月1日生まれの在園者を指し、平成30年度では平成27年4月2日から平成27年5月1日生まれの在園者を指します。それ以前も同じ考え方です。
2 「3歳児入園」の在園者とは、令和元年度では平成27年4月2日から平成28年4月1日生まれの在園者を指し、平成30年度では平成26年4月2日から平成27年4月1日生まれの在園者を指します。それ以前も同じ考え方です。

52 特別支援学校の概況

年 別	学 校 数					学 級 数						児 童		
	計	国立	県立	市立	私立	計	幼稚部	小学部	中学部	高 等 部		総 数		
										本科	専攻科	計	男	女
平成 27 年	6	—	6	—	—	196	4	68	48	69	7	756	463	293
28	6	—	6	—	—	202	4	76	49	67	6	771	465	306
29	6	—	6	—	—	200	4	80	40	70	6	773	475	298
30	6	—	6	—	—	200	4	85	37	68	6	770	481	289
令和元年	6	—	6	—	—	199	4	89	41	62	3	774	496	278

各年5月1日現在

数		教 員 数				職 員 数
4 歳児	5 歳児	計	男	女	教育補助員	
1,221	1,351	241 (73)	4 (9)	237 (64)	1 (21)	24
1,186	1,255	234 (79)	4 (13)	230 (66)	1 (24)	28
1,155	1,191	232 (72)	5 (13)	227 (59)	— (25)	27
1,148	1,165	237 (72)	6 (12)	231 (60)	1 (26)	26
1,023	1,145	239 (71)	6 (11)	233 (60)	1 (29)	26

資料：県統計課「学校基本調査結果報告書」

各年5月1日現在

数							教 員 数				職員数
4 歳児			5 歳児				計	男	女	教育補助員	
0~2歳 児入園	3歳児 入園	本年度 入園	0~2歳 児入園	3歳児 入園	4歳児 入園	本年度 入園					
—	—	187	—	—	—	183	55 (44)	1 (1)	54 (40)	— (3)	16
—	188	13	—	—	183	1	56 (62)	1 (1)	55 (55)	— (6)	21
31	141	17	—	177	16	2	56 (71)	1 (1)	55 (62)	— (8)	19
35	140	5	31	137	18	1	58 (66)	— (1)	55 (60)	3 (5)	21
31	130	7	35	137	6	2	56 (60)	1 (1)	53 (59)	2 (4)	18

3 「3歳児」の中に、「前年度間入園者数」が含まれています。

資料：県統計課「学校基本調査結果報告書」

4 教員数の（ ）は、兼務者を外数で示しています。

各年5月1日現在

・ 生徒 数										教 員 数				職 員 数			
幼稚部		小学部		中学部		高等部				計	本務者		兼務者	計	事務職員	寄宿舎指導員	その他の職員
男	女	男	女	男	女	本科		専攻科			男	女					
						男	女	男	女								
6	5	138	88	86	74	225	119	8	7	499	168	331	20	150	26	75	49
7	7	144	99	92	66	211	128	11	6	501	168	333	21	145	24	72	49
6	5	157	107	82	43	217	136	13	7	502	170	332	20	144	25	71	48
8	6	178	100	74	44	206	134	15	5	494	166	328	28	140	25	70	45
14	6	191	97	74	52	205	115	12	8	479	157	322	23	132	25	67	40

資料：県教育委員会「教育委員会・学校データ」、県教育委員会資料

53 中学校卒業後の状況

(1) 進路別卒業生数

年度別	卒業生総数			高等進学者			教育訓練機関等入学者		
	計	男	女	計	男	女	計	男	女
平成 27 年度	2,576	1,293	1,283	2,507	1,280	1,227	—	—	—
28	2,576	1,355	1,221	2,558	1,343	1,215	—	—	—
29	2,437	1,247	1,190	2,412	1,231	1,181	2	2	—
30	2,452	1,255	1,197	2,430	1,243	1,187	3	—	3
令和元年度	2,384	1,256	1,128	2,365	1,242	1,123	4	3	1

注) 1 前年度3月卒業者の各年度5月1日現在の状況を集計したものです。

2 教育訓練機関等入学者は、専修学校（高等課程，一般課程）等入学者と公共職業能力開発施設等入学者を合わせたものです。

(2) 学校種別入学志願者数

年度別	入学志願者総数			高等学校		
	計	男	女	計	全日制	定時制
平成 27 年度	2,513	1,257	1,256	2,454	2,394	60
28	2,527	1,321	1,206	2,463	2,412	51
29	2,379	1,211	1,168	2,321	2,263	58
30	2,378	1,213	1,165	2,321	2,258	63
令和元年度	2,306	1,210	1,096	2,262	2,201	61

注) 前年度3月卒業者の各年度5月1日現在の状況を集計したものです。

(3) 産業別就職者数

年度別	就職者総数			第1次産業		第2次産業	
	計	男	女	県内	県外	県内	県外
平成 27 年度	3	2	1	—	—	2	—
28	5	4	1	—	—	3	—
29	5	4	1	1	—	3	—
30	1	1	—	—	—	1	—
令和元年度	2	2	—	1	—	1	—

注) 前年度3月卒業者の各年度5月1日現在の状況を集計したものです。

就 職 者			左 記 以 外 の 者			死 亡 ・ 不 詳			進学のうち 就職している者(再掲)
計	男	女	計	男	女	計	男	女	
3	2	1	16	11	5	—	—	—	—
5	4	1	13	8	5	—	—	—	—
5	4	1	18	10	8	—	—	—	—
2	2	—	16	10	6	1	—	1	—
2	2	—	12	8	4	1	1	—	—

資料：県統計課「学校基本調査結果報告書」

中等教育学校 後期課程			高等専門 学 校	特別支援学校 高等部(本科)
計	全 日 制	定 時 制		
—	—	—	36	23
—	—	—	43	21
—	—	—	40	18
—	—	—	40	17
—	—	—	35	9

資料：県統計課「学校基本調査結果報告書」

第 3 次 産 業		そ の 他 ・ 不 詳	
県 内	県 外	県 内	県 外
1	—	—	—
2	—	—	—
—	1	—	—
—	—	—	—
—	—	—	—

資料：県統計課「学校基本調査結果報告書」

54 高等学校卒業後の状況

(1) 進路別卒業生数

年度別	卒業生総数			進 学 者							
				総 数		大 学		短 大		大学・短期大学の通信教育部及び別科高等学校の専攻科	
	計	男	女	男	女	男	女	男	女	男	女
平成27年度	4,226	1,999	2,227	1,226	1,478	1,218	1,297	6	141	2	40
28	4,349	1,971	2,378	1,192	1,621	1,186	1,436	4	139	2	46
29	4,187	1,986	2,201	1,168	1,455	1,160	1,282	6	140	2	33
30	4,372	2,001	2,371	1,162	1,556	1,154	1,395	6	120	2	41
令和元年度	4,375	2,070	2,305	1,227	1,572	1,220	1,396	6	138	1	38

- 注) 1 前年度3月卒業者の各年度5月1日現在の状況を集計したものです。
 2 教育訓練機関等入学者は、専修学校（専門課程、一般課程）等入学者と公共職業能力開発施設等入学者を合わせたものです。
 3 一時的な仕事に就いた者は、「左記以外の者」に計上しています。

(2) 産業別就職者数

年度別	就職者総数		第1次産業		第2次産業			第3次			
	総数	県外就職者(再掲)	農 業 林 業	漁 業	鉱 業, 採石業, 砂利採取業	建設業	製造業	電気・ガス・熱供給・水道業	情報通信業	運輸業, 郵便業	卸売業, 小売業
平成27年度	409	52	1	—	—	36	96	36	12	16	48
28	450	75	1	—	—	40	121	15	11	17	50
29	465	100	3	—	—	56	121	7	9	17	57
30	484	53	3	—	1	57	117	8	13	22	51
令和元年度	490	97	1	—	1	64	132	4	18	20	42

注) 前年度3月卒業者の各年度5月1日現在の状況を集計したものです。

特別支援学校 高等部(専攻科)		就 職 者		教育訓練機関等 入 学 者		左記以外の者		死亡・不詳		進学のうち就職している者 (再掲)
—	—	231	178	458	502	84	69	—	—	—
—	—	266	183	438	498	75	76	—	—	1
—	—	270	194	455	466	93	86	—	—	1
—	—	257	221	452	499	129	94	1	1	6
—	—	293	193	416	453	134	87	—	—	4

資料：県統計課「学校基本調査結果報告書」

産 業										左記以外のもの
金融業, 保険業	不動産業, 物品賃貸業	学術研究, 専門・技術 サービス業	宿泊業, 飲食サー ビス業	生活関連 サービス 業,娯楽業	教育,学習 支援業	医療, 福祉	複合サー ビス事業	サービス業 (他に分類さ れないもの)	公 務	
18	3	22	14	12	3	33	3	14	42	—
13	3	21	16	14	3	38	10	20	55	2
19	6	19	10	14	8	27	3	35	53	1
13	5	26	14	15	4	39	5	32	58	1
12	4	30	17	10	3	33	6	34	59	—

資料：県統計課「学校基本調査結果報告書」

55 市立図書館の利用状況

年 月	中 央 (館 内)			中央 (館外)		東 部			西 部		
	貸 出		開館 日数	市民センター		貸 出		開館 日数	貸 出		開館 日数
	人数	点数		貸出 人数	貸出 点数	人数	点数		人数	点数	
平成27年	33,907	130,020	288	—	—	61,795	280,577	288	53,156	235,004	288
28	8,370	32,260	72	708	1,138	65,123	299,673	292	55,698	249,130	297
29	—	—	—	418	879	70,402	323,468	299	58,961	264,995	299
30	26,251	81,190	219	84	182	82,417	327,620	290	65,168	258,026	290
令和元年	33,021	108,836	290	1,058	2,680	83,970	347,804	305	65,270	259,588	305
平成31年1月	2,819	9,339	24	84	187	6,714	27,949	25	5,353	21,275	25
2	2,714	9,215	23	77	189	6,725	27,050	24	5,212	20,535	24
3	2,909	9,620	25	89	210	7,339	30,447	26	5,624	22,859	26
4	2,641	8,836	25	80	185	6,876	28,195	25	5,243	20,813	25
令和元年5月	2,782	8,857	27	69	157	6,847	27,837	28	5,245	20,597	28
6	2,116	7,404	16	90	244	6,658	28,930	21	5,177	20,891	21
7	3,068	10,078	26	125	331	7,792	33,326	26	6,044	24,232	26
8	2,934	9,814	25	109	318	8,113	33,352	27	6,358	25,479	27
9	2,847	9,082	25	81	181	7,016	28,477	26	5,380	21,315	26
10	2,732	8,827	26	97	228	6,819	28,180	27	5,484	21,365	27
11	2,827	8,910	25	84	208	6,801	27,768	27	5,278	20,806	27
12	2,632	8,854	23	73	242	6,270	26,293	23	4,872	19,421	23

注) 中央図書館は、平成28年4月から平成30年3月までの期間、耐震補強工事のため休館しました。

見 和			常 澄			内 原			貸 出 計		団 体 貸 出	
貸 出		開館	貸 出		開館	貸 出		開館	人数	点数	利 用 団 体 数	貸 出 点 数
人数	点数	日数	人数	点数	日数	人数	点数	日数				
82,865	371,615	286	18,825	92,365	286	28,529	140,340	285	279,077	1,249,921	314	42,981
88,011	395,172	296	18,607	96,779	296	29,911	147,691	293	266,428	1,221,843	155	16,797
88,074	391,546	297	19,621	100,056	297	31,450	157,225	294	268,926	1,238,169	212	16,665
95,687	369,260	283	21,441	98,255	284	32,986	148,042	284	324,034	1,282,575	187	19,966
96,818	378,868	295	21,938	104,017	295	34,669	155,771	296	336,744	1,357,564	218	26,429
8,430	32,227	24	1,810	8,588	24	2,823	12,845	24	28,033	112,410	23	2,247
7,945	30,538	23	1,741	8,117	23	2,743	12,517	23	27,157	108,161	12	958
8,340	32,507	25	2,001	9,167	25	2,884	13,259	25	29,186	118,069	8	1,025
7,897	30,469	25	1,906	8,754	25	2,969	13,145	25	27,612	110,397	19	4,642
8,053	30,813	27	1,707	7,951	27	2,844	12,172	27	27,547	108,384	25	1,467
7,774	31,508	21	1,812	8,550	21	2,829	12,726	22	26,456	110,253	20	1,911
8,748	34,843	26	2,061	10,143	26	3,340	14,955	26	31,178	127,908	15	3,272
8,805	35,145	25	2,168	10,031	25	3,229	14,724	25	31,716	128,863	13	941
7,999	30,613	25	1,719	8,116	25	2,843	12,682	25	27,885	110,466	32	3,405
7,839	30,698	26	1,703	8,203	26	2,938	13,065	26	27,612	110,566	18	1,990
7,607	30,100	25	1,700	8,498	25	2,809	12,611	25	27,106	108,901	16	967
7,381	29,407	23	1,610	7,899	23	2,418	11,070	23	25,256	103,186	17	3,604

資料：市立中央図書館

56 市立図書館の登録者状況

年 別	登 録 者 数
平成 27 年	162,890
28	166,797
29	170,769
30	174,974
令和 元年	179,036

資料：市立中央図書館

57 市立図書館蔵書数

年 別	中央(館内)	中央(館外)	東 部	西 部	見 和	常 澄	内 原	総 計
平成 27 年	220,155	220,268	114,044	104,602	138,289	63,255	65,542	926,155
28	223,250	222,338	117,456	106,818	142,283	65,611	69,107	946,863
29	220,438	223,248	117,922	108,942	145,791	68,694	73,249	958,284
30	224,460	226,761	122,990	114,503	153,669	73,017	83,105	998,505
令和 元年	226,305	226,052	120,776	112,665	152,669	73,340	86,629	998,436

資料：市立中央図書館

60 国際交流センターの利用状況

年 別	総 数			多 目 的 ホ ー ル			研 修 室 (3 室)		
	件 数	人 数	うち外国人数	件 数	人 数	うち外国人数	件 数	人 数	うち外国人数
平成 27 年	2,052	35,477	8,050	251	8,740	1,051	1,137	12,260	3,346
28	2,190	37,294	8,660	258	9,569	1,308	1,223	13,098	3,746
29	2,098	35,313	9,662	260	8,679	1,479	1,136	12,304	4,436
30	2,037	35,412	9,923	234	8,976	1,385	1,114	12,338	4,480
令和 元年	2,054	37,967	10,969	218	8,673	1,557	1,135	14,263	4,919

注) ライブラリーは、平成28年12月21日より開設しました。

58 水戸芸術館の入館状況

年 別	入館者 総 数	音 楽		演 劇		美 術		塔		視察・その他	
		公演数	入場者	公演数	入場者	開館日数	入場者	開館日数	入場者	件数	参加者等
平成27年	143,525	136	42,560	192	22,040	237	47,875	308	15,313	346	15,737
28	123,521	145	40,042	248	26,703	236	24,481	305	12,767	348	19,528
29	134,015	137	43,447	226	24,707	195	35,253	306	15,020	250	15,588
30	134,728	139	38,632	238	25,489	247	42,479	305	14,909	268	13,219
令和元年	127,983	151	40,948	217	22,197	231	38,304	307	14,594	259	11,940

資料：水戸市芸術振興財団

注) 視察・その他は、エントランスホールでの作品展等の入館者を含み、広場での催事は含みません。

59 博物館の入館状況

年 別	常 設 展		特 別 展 ・ 企 画 展					
	入館者数	稼働日数	入館者数	稼働日数	一般	大・高	中・小	その他
平成27年	16,301	285	12,493	112	4,241	91	3,078	5,083
28	—	—	—	—	—	—	—	—
29	—	—	—	—	—	—	—	—
30	32,127	303	26,375	145	10,938	120	2,824	12,493
令和元年	18,962	267	7,984	82	4,479	28	2,115	1,362

注) 1 特別展・企画展の入館者数は、常設展入館者数の内数です。

資料：市立博物館

2 平成28年及び29年は、施設の耐震及び設備改修工事のため休館しました。

実 習 室			調 理 室			和 室			ロ ビ ー		ライブラリー	
件 数	人 数	うち外国人 数	件 数	人 数	うち外国人 数	件 数	人 数	うち外国人 数	人 数	うち外国人 数	人 数	うち外国人 数
301	3,281	1,311	222	2,828	637	141	1,830	405	6,538	1,300	—	—
337	3,088	1,237	231	2,673	599	141	1,837	374	6,964	1,396	65	—
334	3,096	1,273	195	2,357	617	173	1,922	470	6,539	1,359	416	28
371	3,927	1,675	162	2,266	620	156	1,862	403	5,315	1,259	728	101
353	4,047	1,981	184	2,475	570	164	2,418	528	5,456	1,327	635	87

資料：水戸市国際交流協会

61 植物公園の入園状況

年 別	総 数	個 人		団 体	
		大 人	小 人	大 人	小 人
平成 27 年	56,571	42,871	8,283	2,617	2,800
28	56,218	42,244	8,952	2,057	2,965
29	54,031	41,145	7,223	3,424	2,239
30	45,365	32,592	5,735	5,203	1,835
令和元年	39,784	28,396	4,747	5,184	1,457

資料：農業技術センター

62 大串貝塚ふれあい公園 埋蔵文化財センターの入館状況

年 別	利 用 人 員
平成 27 年	39,987
28	36,780
29	44,372
30	41,114
令和元年	26,967

資料：歴史文化財課

63 男女平等参画センターの利用状況

年 別	回 数	利用人員
平成 27 年	1,940	25,853
28	2,710	35,814
29	2,758	35,704
30	2,907	36,298
令和元年	2,939	35,003

- 注) 1 利用回数は、午前・午後・夜間各1回とします。資料：男女平等参画課
 2 平成26年6月～平成27年3月まで、みと文化交流プラザ耐震補強及び大規模改修工事のため施設の利用停止しました。
 3 再整備に伴い、「勤労青少年ホーム」及び「勤労女性センター」の事業・機能は「水戸市男女平等参画センター」に包含されました。

64 市民センターの利用状況

名 称	平成 30 年 度		令和 元 年 度	
	利用件数	利用人員	利用件数	利用人員
総 数	46,587	683,473	41,558	603,888
三の丸市民センター	2,192	30,687	1,961	26,358
五軒市民センター	2,813	32,956	2,500	28,851
新荘市民センター	1,814	28,107	1,587	23,668
城東市民センター	1,267	17,088	977	16,631
竹隈市民センター	1,346	21,830	1,291	19,920
常磐市民センター	1,996	32,226	1,804	26,352
緑岡市民センター	1,217	19,966	1,089	17,333
寿市民センター	1,062	17,549	928	14,995
上大野市民センター	842	10,937	710	9,194
柳河市民センター	1,190	13,252	941	11,138
渡里市民センター	1,531	23,747	1,318	21,411
吉田市民センター	1,523	25,778	1,265	21,334
酒門市民センター	1,050	14,525	874	12,828
石川市民センター	1,815	32,798	1,646	26,081
飯富市民センター	651	8,564	509	6,843
国田市民センター	836	9,947	748	8,830
桜川市民センター	2,100	31,507	1,882	29,017
上中妻市民センター	1,341	17,371	1,193	15,053
山根市民センター	856	10,833	643	8,310
見川市民センター	1,198	19,597	1,090	17,595
千波市民センター	1,381	19,677	1,266	18,357
見和市民センター	2,153	40,798	1,853	35,658
双葉台市民センター	1,712	29,831	1,573	25,659
笠原市民センター	1,309	18,481	1,204	16,739
赤塚市民センター	1,262	16,119	1,165	13,874
吉沢市民センター	964	12,967	871	11,829
堀原市民センター	1,614	27,137	1,337	23,427
下大野市民センター	664	10,530	662	11,312
稲荷第一市民センター	981	12,097	1,077	12,651
稲荷第二市民センター	1,197	15,883	1,033	13,139
大場市民センター	997	12,976	859	11,625
鯉淵市民センター	195	3,243	678	7,873
妻里市民センター	58	1,006	822	11,076
内原市民センター（内原中央公民館）	2,845	35,437	2,202	28,927
内原中央公民館中妻分館	615	8,026	—	—

資料：市民生活課

65 青少年相談等の状況

(1) 補導・声かけ等の状況

年 月	総 数			小 学 生			中 学 生			高 校 生		
	計	男	女	計	男	女	計	男	女	計	男	女
平成 27 年	900	547	353	130	107	23	233	168	65	491	257	234
28	878	521	357	197	154	43	163	127	36	492	222	270
29	1,241	727	514	265	190	75	399	243	156	547	270	277
30	1,145	702	443	256	198	58	342	217	125	515	261	254
令和 元 年	745	421	324	161	102	59	200	122	78	372	188	184
平成31年 1月	64	39	25	20	16	4	16	8	8	28	15	13
2	65	37	28	19	7	12	19	17	2	27	13	14
3	103	40	63	27	7	20	47	26	21	27	7	20
4	47	30	17	15	12	3	8	3	5	24	15	9
令和元年 5月	22	12	10	—	—	—	—	—	—	19	9	10
6	85	49	36	18	7	11	14	14	—	53	28	25
7	78	50	28	21	21	—	10	4	6	45	24	21
8	31	19	12	3	3	—	9	7	2	16	6	10
9	88	61	27	29	27	2	20	14	6	39	20	19
10	43	15	28	3	—	3	21	11	10	17	2	15
11	38	13	25	3	—	3	9	—	9	26	13	13
12	81	56	25	3	2	1	27	18	9	51	36	15

注) 総数は不明を含めます。

(2) 青少年相談内容（電話相談）

令和元年度

内 容	区 分	総 数 (回)	相 談 対 象 者			
			小学生	中学生	高校生	その他
総 計		1,858	699	1,036	95	28
犯 罪 ・ 触 法	窃 盗	—	—	—	—	—
	暴 行 傷 害	—	—	—	—	—
	そ の 他 計	—	—	—	—	—
ぐ 犯	喫 煙 ・ 飲 酒	—	—	—	—	—
	家 出 外 泊	—	—	—	—	—
	そ の 他 計	—	—	—	—	—
学 校	不 登 校	1,578	579	995	3	1
	授 業 離 脱	—	—	—	—	—
	い じ め	12	7	5	—	—
	友 達 関 係	6	3	3	—	—
	異 装 ・ 暴 言 他 計	—	—	—	—	—
小 計	1,810	675	1,030	91	14	
家 庭	親 子 関 係	18	15	3	—	—
	保 護 不 適	—	—	—	—	—
	そ の 他 計	30	9	3	4	14
小 計	48	24	6	4	14	

資料：総合教育研究所

大学生			各種校生			有職少年			無職少年			不明		
計	男	女	計	男	女	計	男	女	計	男	女	計	男	女
5	—	5	24	5	19	2	2	—	—	—	—	15	8	7
4	4	—	14	9	5	8	5	3	—	—	—	—	—	—
2	—	2	24	20	4	4	4	—	—	—	—	—	—	—
8	4	4	16	15	1	—	—	—	—	—	—	8	7	1
6	6	—	2	—	2	—	—	—	—	—	—	4	3	1
—	—	—	—	—	—	—	—	—	—	—	—	—	—	—
—	—	—	—	—	—	—	—	—	—	—	—	—	—	—
—	—	—	2	—	2	—	—	—	—	—	—	—	—	—
—	—	—	—	—	—	—	—	—	—	—	—	—	—	—
3	3	—	—	—	—	—	—	—	—	—	—	—	—	—
—	—	—	—	—	—	—	—	—	—	—	—	—	—	—
—	—	—	—	—	—	—	—	—	—	—	—	2	1	1
3	3	—	—	—	—	—	—	—	—	—	—	—	—	—
—	—	—	—	—	—	—	—	—	—	—	—	—	—	—
—	—	—	—	—	—	—	—	—	—	—	—	2	2	—
—	—	—	—	—	—	—	—	—	—	—	—	—	—	—
—	—	—	—	—	—	—	—	—	—	—	—	—	—	—

資料：生涯学習課

(3) 青少年相談内容（来所相談）

令和元年度

内 容	区 分	総 数 (件)	相 談 対 象 者			
			小学生	中学生	高校生	その他
総 計		397	186	198	—	13
犯 罪 ・ 触 法	窃 盗	—	—	—	—	—
	暴 行	—	—	—	—	—
	そ の 他	—	—	—	—	—
ぐ 犯	喫 煙 ・ 飲 酒	—	—	—	—	—
	家 出 外	—	—	—	—	—
	そ の 他	—	—	—	—	—
学 校	不 登 校	325	140	185	—	—
	授 業 離 脱	—	—	—	—	—
	い じ め	13	10	3	—	—
	友 達 関 係	5	3	2	—	—
家 庭	異 装 ・ 暴 言	—	—	—	—	—
	そ の 他	37	29	8	—	—
家 庭	親 子 関 係	4	4	—	—	—
	保 護 不 適	—	—	—	—	—
	そ の 他	13	—	—	—	13
庭	小	17	4	—	—	13

資料：総合教育研究所

66 少年自然の家利用状況

年 月	総 数		小 学 校		中 学 校		少年の団体		その他・一般、幼稚園、主催事業	
	件数	利用人員	件数	利用人員	件数	利用人員	件数	利用人員	件数	利用人員
平成27年	65	6,811	3	652	13	2,161	15	1,500	34	2,498
28	7	245	—	—	—	—	—	—	7	245
29	191	10,520	40	3,094	13	1,713	75	3,659	63	2,054
30	191	11,312	40	3,151	19	1,866	64	3,765	68	2,530
令和元年	285	14,594	56	4,145	14	1,586	135	5,477	80	3,386
平成31年1月	4	208	1	75	—	—	1	15	2	118
2	25	673	—	—	—	—	11	333	14	340
3	16	625	—	—	—	—	13	500	3	125
4	13	669	—	—	1	159	9	387	3	123
令和元年5月	22	1,981	1	36	10	1,320	7	316	4	309
6	29	1,902	13	974	—	—	12	670	4	258
7	24	1,387	3	101	1	29	13	766	7	491
8	37	1,771	—	—	1	45	30	1,320	6	406
9	39	1,794	15	1,036	—	—	10	354	14	404
10	35	1,847	16	1,331	—	—	9	198	10	318
11	32	1,315	7	592	1	33	15	410	9	280
12	9	422	—	—	—	—	5	208	4	214

注) 1 平成27年7・8月は、改修工事のため宿泊並びに利用受けを完全停止いたしました。 資料：生涯学習課
2 平成27年9月からは、主催事業のみ実施しました。

67 体育施設の利用状況

(1) 総合運動公園

年 度 別	総 数	体 育 館	市民球場	軟式球場	テニスコート	相 撲 場
平成27年度	179,273	23,128	19,573	21,979	114,371	222
28	149,498	—	17,348	24,756	107,215	179
29	200,837	54,985	12,738	27,476	105,471	167
30	189,480	57,605	11,478	17,613	102,551	233
令和元年度	163,494	45,664	16,134	18,406	83,160	130

資料：体育施設整備課

(2) 青柳公園

年 度 別	総 数	市民体育館	屋内プール
平成27年度	158,276	113,231	45,045
28	181,431	139,653	41,778
29	147,704	110,258	37,446
30	169,168	131,599	37,569
令和元年度	143,178	103,927	39,251

資料：体育施設整備課

(3) 小吹運動公園

年 度 別	総 数	体 育 館	屋内プール	野 球 場
平成27年度	61,260	22,783	35,263	3,214
28	86,277	23,699	59,109	3,469
29	83,044	23,766	56,898	2,380
30	85,803	23,592	58,961	3,250
令和元年度	47,268	18,728	26,715	1,825

資料：体育施設整備課

(4) 千波公園テニスコート

年度別	総数
平成 27 年度	3,605
28	4,007
29	3,294
30	3,860
令和元年度	2,249

資料：体育施設整備課

(5) 市立競技場

年度別	総数
平成 27 年度	49,992
28	86,927
29	90,905
30	67,125
令和元年度	55,365

資料：体育施設整備課

(6) 市立サッカー・ラグビー場

年度別	総数
平成 27 年度	65,426
28	60,358
29	62,638
30	69,129
令和元年度	66,365

資料：体育施設整備課

(7) 常澄健康管理トレーニングセンター

年度別	総数	体育館	テニスコート	ミニグラウンド
平成 27 年度	31,554	23,834	6,663	1,057
28	33,482	27,002	6,109	371
29	35,489	28,349	7,001	139
30	33,049	26,434	6,468	147
令和元年度	28,353	22,807	5,423	123

資料：体育施設整備課

(8) 常澄運動場

年度別	総数	野球場	競技場
平成 27 年度	10,408	5,286	5,122
28	8,540	4,865	3,675
29	8,432	4,295	4,137
30	8,343	4,446	3,897
令和元年度	7,046	3,499	3,547

資料：体育施設整備課

(9) 大串貝塚ふれあい公園

年度別	総数	テニスコート	プール
平成 27 年度	12,353	9,723	2,630
28	10,232	7,381	2,851
29	11,309	8,863	2,446
30	13,037	10,331	2,706
令和元年度	10,637	8,602	2,035

資料：体育施設整備課

(10) 大塚池公園野球場

年 度 別	総 数
平成 27 年度	2,849
28	2,301
29	2,286
30	2,580
令和 元 年度	3,045

資料：体育施設整備課

(11) 内原ヘルスパーク

年 度 別	総 数	健康増進センター	テニスコート
平成 27 年度	66,201	58,269	7,932
28	105,175	97,128	8,047
29	148,566	140,587	7,979
30	146,228	139,094	7,134
令和 元 年度	107,016	101,223	5,793

資料：体育施設整備課

(12) 市民運動場

年 度 別	総 数	田 野	柳 河	城 東	東 野	ち と せ
平成 27 年度	155,732	19,874	9,707	1,549	12,455	6,415
28	149,764	17,957	7,370	1,247	12,656	2,444
29	152,560	23,198	6,922	1,578	10,433	1,616
30	158,186	22,856	7,613	1,979	16,156	3,170
令和 元 年度	142,180	21,308	5,664	847	11,673	1,341

年 度 別	元 石 川	元 吉 田	若 宮	上 中 妻	石 川	河 和 田
平成 27 年度	19,307	6,757	1,505	8,265	3,454	29,810
28	20,147	7,077	1,570	7,455	3,842	30,471
29	21,536	6,684	2,272	8,329	2,929	26,856
30	22,311	7,450	2,576	6,802	2,589	27,749
令和 元 年度	18,405	4,371	1,050	5,752	2,413	30,216

年 度 別	上 大 野	内 原	中 妻	鯉 淵
平成 27 年度	3,728	23,007	4,761	5,138
28	3,367	23,931	5,016	5,214
29	2,480	23,413	6,376	7,938
30	1,841	19,478	5,312	10,304
令和 元 年度	1,945	22,779	5,837	8,579

資料：体育施設整備課

(13) 東町運動公園

年 度 別	総 数	体育館	テニスコート
令和 元 年度	153,637	139,949	13,688

資料：体育施設整備課

68 水戸市の文化財

各年3月31日現在

年 別	区 分	有 形 文 化 財										無 形 文 化 財	民俗文化財		記念物			合 計
		建 造 物	絵 画	彫 刻	工 芸 品	書 跡	典 籍	古 文 書	考 古 資 料	歴 史 資 料	小 計		有 形 民 俗 文 化 財	無 形 民 俗 文 化 財	史 跡	名 勝	天 然 記 念 物	
平成30年	計	24	22	23	45	4	2	1	14	11	146	6	—	7	21	1	8	189
	国指定	5	—	1	2	—	—	—	—	—	8	2	—	—	6	1	1	18
	県指定	6	14	9	24	4	—	—	5	2	64	—	—	3	3	—	—	70
	市指定	13	8	13	19	—	2	1	9	9	74	4	—	4	12	—	7	101
令和元年	計	24	22	23	45	4	2	1	14	11	146	6	—	7	21	1	9	190
	国指定	5	—	1	2	—	—	—	1	—	9	2	—	—	6	1	1	19
	県指定	6	14	9	24	4	—	—	4	2	63	—	—	3	3	—	—	69
	市指定	13	8	13	19	—	2	1	9	9	74	4	—	4	12	—	8	102
2	計	24	22	23	45	4	2	1	14	12	147	6	—	7	21	1	9	191
	国指定	5	—	1	2	—	—	—	1	—	9	2	—	—	6	1	1	19
	県指定	6	14	9	24	4	—	—	4	2	63	—	—	3	3	—	—	69
	市指定	13	8	13	19	—	2	1	9	10	75	4	—	4	12	—	8	103

資料：歴史文化財課

7 市民所得

69 経済活動別市内総生産

産 業 別	平成25年度	平成26年度	平成27年度	平成28年度	平成29年度
(第 一 次 産 業)	5,782	5,296	6,053	6,623	6,880
1 農 業	5,711	5,204	5,966	6,523	6,764
2 林 業	—	—	—	—	—
3 水 産 業	71	91	88	100	116
(第 二 次 産 業)	100,020	100,803	123,795	127,883	130,667
4 鉱 業	115	125	92	55	47
5 製 造 業	44,007	48,366	51,476	56,897	55,986
6 建 設 業	55,898	52,312	72,227	70,930	74,633
(第 三 次 産 業)	1,000,804	976,149	1,030,919	1,083,507	1,092,990
7 電気・ガス・水道 廃棄物処理業	14,327	15,309	16,113	17,798	17,978
8 卸 売 ・ 小 売 業	197,244	192,812	204,957	206,921	206,701
9 運 輸 ・ 郵 便 業	38,399	38,028	39,384	42,465	44,718
10 宿泊・飲食サービス業	32,541	33,537	32,107	35,117	36,026
11 情 報 通 信 業	109,996	92,056	101,124	114,891	110,802
12 金 融 ・ 保 険 業	91,186	91,547	94,648	90,945	90,699
13 不 動 産 業	101,525	101,261	101,145	102,217	103,933
14 専門・科学技術, 業務支援サービス業	119,929	115,154	127,611	145,542	148,161
15 公 務	82,536	82,737	84,594	83,489	84,434
16 教 育	56,826	58,122	58,981	60,318	62,189
17 保健衛生・社会事業	89,253	87,349	100,706	113,925	115,432
18 その他のサービス	67,042	68,236	69,548	69,880	71,920
小 計 (a)	1,106,605	1,082,247	1,160,768	1,218,013	1,230,536
輸 入 税 (b)	14,111	18,434	19,236	17,541	19,455
そ の 他 (控 除) (c)	7,103	8,110	11,063	12,259	12,499
市 内 総 生 産 (a + b - c)	1,113,613	1,092,571	1,168,941	1,223,295	1,237,492

(単位：百万円)

対前年度増加率(%)			構成比(%)		
平成27年度	平成28年度	平成29年度	平成27年度	平成28年度	平成29年度
14.3	9.4	3.9	0.5	0.5	0.6
14.6	9.3	3.7	0.5	0.5	0.5
—	—	—	—	—	—
△ 4.1	14.2	15.5	0.0	0.0	0.0
22.8	3.3	2.2	9.0	10.5	10.6
△ 26.4	△ 40.1	△ 14.2	0.0	0.0	0.0
6.4	10.5	△ 1.6	4.0	4.7	4.5
38.1	△ 1.8	5.2	5.0	5.8	6.0
5.6	5.1	0.9	89.9	88.6	88.3
5.3	10.5	1.0	1.3	1.5	1.5
6.3	1.0	△ 0.1	17.7	16.9	16.7
3.6	7.8	5.3	3.4	3.5	3.6
△ 4.3	9.4	2.6	2.9	2.9	2.9
9.9	13.6	△ 3.6	9.9	9.4	9.0
3.4	△ 3.9	△ 0.3	8.2	7.4	7.3
△ 0.1	1.1	1.7	9.1	8.4	8.4
10.8	14.1	1.8	10.8	11.9	12.0
2.2	△ 1.3	1.1	7.4	6.8	6.8
1.5	2.3	3.1	5.1	4.9	5.0
15.3	13.1	1.3	8.0	9.3	9.3
1.9	0.5	2.9	6.0	5.7	5.8
7.3	4.9	1.0	99.4	99.6	99.4
4.3	△ 8.8	10.9	1.3	1.4	1.6
36.4	10.8	2.0	0.6	1.0	1.0
7.0	4.6	1.2	100.0	100.0	100.0

資料：県統計課「平成29年度市町村民経済計算」

70 市民所得の分配

産 業 別	平成25年度	平成26年度	平成27年度	平成28年度	平成29年度
1 雇 用 者 所 得	539,873	549,186	562,910	585,779	597,503
2 財 産 所 得	66,913	71,176	71,143	67,561	71,095
(1)一 般 政 府	△ 6,137	△ 5,317	△ 4,434	△ 4,934	△ 2,406
(2)家 計	72,256	75,698	74,720	71,607	72,518
(3)対家計民間非営利団体	794	795	858	888	983
3 企 業 所 得	228,903	231,300	264,619	258,530	287,921
市 民 所 得	835,689	851,662	898,672	911,871	956,519
(参 考) 市 内 総 生 産	1,113,613	1,092,571	1,168,941	1,223,295	1,237,492

71 1人当たり市民所得

区 分	平成 25 年度			平成 26 年度		
	1人当たり 市民所得	格 差 (%)	対前年度比 (%)	1人当たり 市民所得	格 差 (%)	対前年度比 (%)
国	2,938	100.0	4.2	2,983	100.0	1.5
県	2,821	96.0	0.0	2,879	96.5	2.0
市	3,085	105.0	0.4	3,144	105.4	1.9

(単位：百万円)

対前年度増加率(%)			構 成 比 (%)		
平成27年度	平成28年度	平成29年度	平成27年度	平成28年度	平成29年度
2.5	4.1	2.0	62.6	64.2	62.5
△ 0.0	△ 5.0	5.2	7.9	7.4	7.4
16.6	△ 11.3	51.2	△ 0.5	△ 0.5	△ 0.3
△ 1.3	△ 4.2	1.3	8.3	7.9	7.6
7.9	3.5	10.7	0.1	0.1	0.1
14.4	△ 2.3	11.4	29.4	28.4	30.1
5.5	1.5	4.9	100.0	100.0	100.0
7.0	4.6	1.2	100.0	100.0	100.0

資料：県統計課「平成29年度市町村民経済計算」

(単位：千円)

平成 27 年度			平成 28 年度			平成 29 年度		
1人当たり 市民所得	格 差 (%)	対前年度比 (%)	1人当たり 市民所得	格 差 (%)	対前年度比 (%)	1人当たり 市民所得	格 差 (%)	対前年度比 (%)
3,069	100.0	2.9	3,082	100.0	0.4	3,190	100.0	3.5
3,070	100.0	6.6	3,098	100.5	0.9	3,301	103.5	6.6
3,319	108.1	5.6	3,364	109.2	1.4	3,533	110.8	5.0

資料：内閣府経済社会総合研究所「平成29年度国民経済計算」，県統計課「平成29年度市町村民経済計算」

8 生活・物価

72 1世帯当たり年平均1か月間の消費支出（二人以上の世帯）

項 目	平成29年 平 均	平成30年 平 均	令和元年 平 均	平成31年			
				1月	2月	3月	4月
集 計 世 帯 数	92	92	87	95	89	89	86
世 帯 人 員	2.87	2.96	2.87	2.90	2.98	2.93	2.94
有 業 人 員	1.27	1.33	1.27	1.25	1.34	1.30	1.30
世 帯 主 の 年 齢	58.4	57.9	58.0	57.1	57.1	57.2	57.9
消 費 支 出 総 額	310,831	290,619	286,734	305,550	303,890	311,603	315,723
(1) 食 料	71,154	71,288	71,054	71,191	64,416	72,941	67,272
穀 類	5,556	5,388	5,355	4,631	4,636	5,694	4,860
魚 介 類	5,430	5,542	5,293	5,658	4,914	6,003	5,365
肉 類	6,098	6,134	5,829	6,545	5,434	6,396	5,715
乳 卵 類	3,758	4,078	4,234	4,022	3,888	4,449	4,054
野 菜 ・ 海 藻	7,949	8,365	8,105	8,390	7,910	9,043	8,774
果 物	2,769	2,728	2,871	3,446	3,204	3,315	3,037
油 脂 ・ 調 味 料	3,232	3,338	3,225	3,655	3,187	3,705	3,310
菓 子 類	5,860	5,597	5,867	5,536	5,687	6,384	5,594
調 理 食 品	9,888	10,259	10,007	9,319	8,694	9,469	8,557
飲 料	4,825	5,058	5,456	4,649	4,948	4,850	5,315
酒 類	2,770	2,655	2,175	2,352	1,354	2,355	1,982
外 食	13,020	12,145	12,637	12,989	10,560	11,279	10,709
(2) 住 居	17,348	12,697	13,394	10,712	10,315	17,776	7,805
家 賃 地 代	8,871	6,739	9,111	8,667	9,386	11,092	6,468
設 備 修 繕 ・ 維 持	8,477	5,958	4,283	2,045	928	6,684	1,337
(3) 光 熱 ・ 水 道	21,904	22,151	22,506	26,395	31,894	26,594	25,587
電 気 代	10,154	11,392	10,983	12,582	15,477	13,586	12,897
ガ ス 代	5,325	4,605	5,368	6,766	7,482	7,200	6,645
他 の 光 熱	1,182	1,087	1,081	2,637	2,441	1,619	1,066
上 下 水 道 料	5,243	5,066	5,075	4,409	6,494	4,189	4,979
(4) 家 具 ・ 家 事 用 品	10,777	10,325	10,649	11,031	7,708	11,487	8,000
(5) 被 服 及 び 履 物	13,276	10,720	9,531	11,225	7,437	9,551	6,835
(6) 保 健 医 療	10,689	13,280	15,243	13,995	17,835	20,922	16,342
(7) 交 通 ・ 通 信	49,895	42,876	45,498	37,317	39,343	55,947	64,178
(8) 教 育	11,701	7,685	13,836	10,553	42,867	8,153	21,301
(9) 教 養 娯 楽	28,793	28,418	28,948	28,044	36,401	28,094	32,661
(10) そ の 他 の 消 費 支 出	75,292	71,180	56,074	85,087	45,674	60,138	65,740
現 物 総 額	4,885	—	—	—	—	—	—
(エンゲル係数%)	22.9	24.5	24.8	23.3	21.2	23.4	21.3

注) 平成30年から現物に関する収支の調査は廃止となりました。

(単位：円)

		令		和		元		年	
5月	6月	7月	8月	9月	10月	11月	12月		
83	82	88	87	85	87	84	89		
2.97	2.90	2.93	2.95	2.86	2.76	2.69	2.69		
1.25	1.29	1.33	1.29	1.26	1.22	1.18	1.21		
57.5	57.0	57.1	56.5	58.4	59.2	60.0	60.8		
274,289	255,830	279,581	280,082	306,199	254,520	244,730	308,812		
75,863	68,143	72,843	70,850	75,074	70,231	66,071	77,758		
5,040	4,913	5,719	5,713	6,055	5,684	5,019	6,302		
5,658	5,180	4,801	4,829	5,013	4,670	4,471	6,955		
6,134	5,176	5,800	5,699	5,672	5,420	5,212	6,740		
4,758	4,294	4,350	4,242	4,499	4,482	4,045	3,720		
9,026	8,221	7,419	6,861	7,734	7,845	7,592	8,448		
2,902	2,531	2,619	2,344	2,723	2,708	2,640	2,977		
3,462	3,153	2,894	2,765	3,300	2,950	2,888	3,437		
6,277	5,230	6,183	5,907	5,926	5,496	5,140	7,048		
9,454	9,033	10,851	10,484	11,121	10,838	10,345	11,921		
5,971	5,600	6,352	6,259	6,574	5,602	4,845	4,506		
3,061	1,893	2,193	2,076	2,599	1,874	1,962	2,405		
14,120	12,920	13,662	13,672	13,858	12,662	11,911	13,300		
10,274	9,400	10,144	10,997	14,855	26,675	17,771	14,005		
6,700	7,311	8,564	9,328	10,485	11,201	10,036	10,090		
3,575	2,089	1,580	1,669	4,369	15,474	7,735	3,915		
22,647	21,033	17,594	19,441	18,540	18,704	19,704	21,942		
11,142	9,364	8,357	9,573	10,781	9,111	8,750	10,181		
6,148	5,534	4,586	4,137	3,391	3,487	4,170	4,866		
231	98	123	161	198	349	1,492	2,552		
5,126	6,037	4,529	5,570	4,170	5,757	5,292	4,343		
10,089	10,232	13,950	11,427	18,459	6,456	8,799	10,151		
10,922	8,308	10,613	7,327	12,694	9,744	10,243	9,473		
11,924	11,157	13,394	11,296	18,139	10,671	12,195	25,042		
44,342	40,762	50,827	60,723	44,858	34,701	32,918	40,058		
7,112	7,667	9,220	8,030	18,595	9,016	10,251	13,267		
28,943	29,372	29,550	27,833	30,003	22,726	22,961	30,793		
52,173	49,755	51,447	52,159	54,981	45,594	43,818	66,323		
—	—	—	—	—	—	—	—		
27.7	26.6	26.1	25.3	24.5	27.6	27.0	25.2		

資料：総務省統計局「家計調査（家計収支編）調査結果」

73 勤労者世帯平均1か月間の収入と支出

項 目	平成29年	平成30年	令和元年	平 成 31		
	平 均	平 均	平 均	1 月	2 月	3 月
集 計 世 帯 数	48	51	47	54	50	49
世 帯 人 員 数	3.22	3.18	3.26	3.18	3.27	3.26
有 世 帯 主 の 年 齢	1.68	1.66	1.70	1.52	1.60	1.65
収 入 総 額	1,142,415	1,141,183	1,184,177	1,925,337	1,134,669	1,080,129
A 実 収 入	628,154	613,896	592,434	476,098	556,622	482,076
1 経 常 収 入	620,548	605,696	586,900	467,796	554,284	474,978
(1) 勤 め 先 収 入	597,280	579,754	559,725	464,487	459,999	474,939
世 帯 主 収 入	487,567	487,199	464,558	379,128	358,630	379,538
他 の 世 帯 員 収 入	109,713	92,555	95,166	85,359	101,369	95,401
(2) 事 業 ・ 内 職 収 入	337	689	1,551	1,066	—	—
(3) 他 の 経 常 収 入	22,930	25,253	25,183	2,243	94,285	39
2 特 別 収 入	7,607	8,201	5,534	8,302	2,338	7,098
B 実 収 入 以 外 の 収 入	453,528	451,754	496,007	1,297,384	453,311	468,155
C 繰 入 金	60,732	75,532	95,736	151,855	124,737	129,898
支 出 総 額	1,142,415	1,141,183	1,184,177	1,925,337	1,134,669	1,080,129
A 実 支 出	476,850	446,643	427,104	428,461	437,315	441,709
1 消 費 支 出	342,374	322,647	312,821	326,601	345,820	355,201
(1) 食 料 類	73,832	73,991	73,789	73,524	64,730	70,079
穀 類	5,792	5,238	5,434	4,600	4,914	5,480
魚 介 類	4,312	4,235	4,138	4,382	3,332	4,350
肉 類	6,297	5,910	6,045	6,890	5,609	6,530
乳 卵 類	3,676	3,933	3,951	3,517	3,545	3,711
野 菜 ・ 海 藻 類	7,074	7,050	6,667	7,427	6,196	6,654
果 物 類	2,213	2,005	2,025	2,584	1,868	2,176
油 脂 ・ 調 味 料 類	3,195	3,058	3,031	3,478	2,909	3,206
菓 子 類	6,819	6,055	6,643	6,481	6,420	6,555
調 理 食 品 類	10,143	11,540	10,712	10,502	8,933	9,396
飲 料 類	5,149	5,709	6,162	4,497	5,154	4,945
酒 外 食 料 類	2,567	3,077	2,104	2,380	1,298	2,094
(2) 住 居 代 持 道 代	16,594	16,181	16,877	16,787	14,553	14,982
(3) 住 家 賃 地 代	16,391	14,025	16,132	16,125	17,510	21,314
家 設 備 修 繕 ・ 維 持	12,482	9,203	13,901	14,872	16,211	18,182
(3) 光 熱 ・ 水 道 代	3,908	4,822	2,231	1,253	1,298	3,132
電 熱 ・ 気 代	21,269	21,355	21,486	23,656	28,855	24,371
ガ ス 代	10,023	11,370	10,139	11,669	14,250	12,470
他 の 光 熱 代	5,126	4,201	5,360	6,712	7,093	7,046
上 下 水 道 料	803	665	734	1,583	1,481	1,215
(4) 家 具 ・ 家 事 用 品	5,317	5,119	5,253	3,692	6,031	3,639
(5) 家 具 ・ 家 事 用 品	10,628	11,008	10,203	11,228	5,523	16,297
(6) 被 服 及 び 履 物	16,684	12,139	11,571	14,356	9,769	12,242
(7) 保 健 医 療	9,697	12,770	15,149	15,595	19,611	23,263
(8) 交 通 ・ 通 信	64,020	55,731	51,487	41,885	46,149	75,674
(9) 教 育 育 楽	20,990	11,011	23,864	15,541	73,951	13,565
(10) 教 養 娯 楽	33,483	31,621	28,937	27,731	33,752	33,573
(10) そ の 他 の 消 費 支 出	75,380	78,996	60,202	86,960	45,970	64,823
2 非 消 費 支 出	134,477	123,996	114,283	101,860	91,495	86,507
B 実 支 出 以 外 の 支 出	607,884	624,265	677,324	1,379,138	588,590	528,693
C 繰 越 金	57,681	70,275	79,749	117,738	108,763	109,728
現 物 総 額	4,490	—	—	—	—	—
(エ ン ゲ ル 係 数 %)	21.6	22.9	23.6	22.5	18.7	19.7

注) 平成30年から現物に関する収支の調査は廃止となりました。

(単位：円)

年	令和元年								
	4月	5月	6月	7月	8月	9月	10月	11月	12月
42	43	43	48	48	48	48	48	45	47
3.37	3.39	3.32	3.42	3.43	3.26	3.11	3.06	3.06	3.02
1.72	1.73	1.80	1.83	1.79	1.68	1.71	1.71	1.71	1.66
45.2	45.7	44.8	45.4	44.6	48.0	49.2	49.3	49.3	51.6
1,021,223	975,060	1,232,982	1,154,084	1,050,944	1,000,255	1,015,295	946,571	946,571	1,673,579
492,197	469,982	800,218	681,254	550,986	478,651	527,796	509,082	509,082	1,084,242
488,612	467,415	792,312	673,216	542,839	473,356	526,066	505,065	505,065	1,076,860
451,928	461,261	732,113	654,084	531,736	457,256	480,244	495,265	495,265	1,053,381
367,263	381,858	637,153	569,211	421,957	385,446	387,651	406,103	406,103	900,759
84,665	79,404	94,960	84,873	109,780	71,811	92,593	89,161	89,161	152,622
—	—	—	—	—	5,075	2,978	6,348	6,348	3,146
36,684	4,507	58,562	17,124	11,103	11,025	42,844	3,453	3,453	20,333
3,585	2,568	7,907	8,037	8,147	5,295	1,729	4,017	4,017	7,382
406,840	425,708	367,646	407,900	429,615	450,790	383,863	372,386	372,386	488,491
122,186	79,371	65,118	64,930	70,343	70,815	103,636	65,103	65,103	100,846
1,021,223	975,060	1,232,982	1,154,084	1,050,944	1,000,255	1,015,295	946,571	946,571	1,673,579
420,412	391,288	417,952	411,644	418,420	443,550	368,458	368,524	368,524	577,514
312,538	272,295	265,069	282,534	323,133	354,217	284,766	274,784	274,784	356,890
68,061	75,788	68,259	77,581	73,956	80,685	75,019	71,393	71,393	86,396
4,836	4,797	5,043	5,701	6,071	5,789	6,539	4,884	4,884	6,552
3,763	3,809	4,088	3,699	3,474	4,134	3,930	3,627	3,627	7,064
5,791	6,875	5,204	5,801	5,555	5,567	5,954	5,627	5,627	7,140
3,509	4,030	3,867	3,853	3,947	4,575	4,787	4,368	4,368	3,707
6,970	6,878	6,020	5,710	5,754	6,860	6,921	6,850	6,850	7,767
1,985	1,874	1,769	1,777	1,528	2,345	2,179	1,798	1,798	2,418
3,207	3,324	2,788	2,873	2,503	3,064	2,878	2,905	2,905	3,237
6,329	6,985	6,019	7,310	6,580	6,588	6,218	6,079	6,079	8,152
8,208	10,076	9,219	11,863	11,963	11,752	11,645	11,688	11,688	13,301
5,382	6,185	6,631	7,137	7,411	7,922	6,941	6,107	6,107	5,631
1,957	2,199	1,880	2,413	1,708	2,985	1,823	1,892	1,892	2,624
16,125	18,756	15,729	19,443	17,464	19,105	15,205	15,570	15,570	18,805
12,617	11,071	13,627	12,328	14,452	18,322	25,902	14,812	14,812	15,504
12,032	9,603	11,936	12,156	13,682	14,408	16,013	14,269	14,269	13,447
585	1,468	1,691	173	770	3,914	9,889	544	544	2,057
24,249	19,682	20,773	17,412	19,991	18,593	18,081	21,517	21,517	20,650
12,203	9,372	8,334	7,888	9,289	10,235	8,504	8,343	8,343	9,109
6,220	6,242	5,880	4,387	4,291	3,462	3,599	4,412	4,412	4,974
471	66	70	95	183	61	277	974	974	2,337
5,354	4,002	6,489	5,042	6,228	4,835	5,702	7,788	7,788	4,230
9,840	7,931	11,662	7,412	9,038	12,476	7,214	11,068	11,068	12,747
8,147	9,851	8,786	14,063	9,318	16,662	13,596	10,220	10,220	11,843
11,584	11,048	11,304	13,805	10,960	23,912	11,390	11,439	11,439	17,872
41,084	50,592	36,207	40,962	90,860	59,873	45,260	38,009	38,009	51,289
41,640	12,550	12,572	15,722	13,032	31,017	14,803	18,298	18,298	23,677
20,920	27,210	32,603	30,473	31,034	26,647	24,261	27,543	27,543	31,501
74,395	46,573	49,276	52,777	50,491	66,029	49,240	50,484	50,484	85,409
107,874	118,993	152,883	129,110	95,287	89,332	83,691	93,739	93,739	220,623
494,487	532,649	762,409	694,506	576,451	511,031	559,015	521,842	521,842	979,083
106,324	51,123	52,621	47,934	56,073	45,675	87,822	56,206	56,206	116,982
—	—	—	—	—	—	—	—	—	—
21.8	27.8	25.8	27.5	22.9	22.8	26.3	26.0	26.0	24.2

資料：総務省統計局「家計調査報告」

74 消費者物価指数

平成27年=100

年 月	区 分	総 合	食 料	住 居	光熱・ 水 道	家具・ 家 事 用 品	被 服 及 履 物	保 健 医 療	交 通・ 通 信	教 育	教 養 娛 楽	諸 雑 費
平成27年	全 国	100.0	100.0	100.0	100.0	100.0	100.0	100.0	100.0	100.0	100.0	100.0
	水戸市	100.0	100.0	100.0	100.0	100.0	100.0	100.0	100.0	100.0	100.0	100.0
28	全 国	99.9	101.7	99.9	92.7	99.6	101.8	100.9	98.0	101.6	101.0	100.7
	水戸市	99.6	100.9	99.6	91.6	101.0	102.0	101.0	97.9	101.9	101.4	100.7
29	全 国	100.4	102.4	99.7	95.2	99.1	102.0	101.8	98.3	102.2	101.3	100.9
	水戸市	100.2	101.8	99.5	94.3	100.0	102.2	102.3	98.8	102.5	101.2	100.9
30	全 国	101.3	103.9	99.6	99.0	98.0	102.2	103.3	99.6	102.7	102.1	101.4
	水戸市	101.4	103.3	99.4	98.3	100.8	101.2	104.3	100.3	102.9	102.4	101.6
令和元年	全 国	101.8	104.3	99.8	101.3	100.2	102.6	104.0	99.0	101.1	103.8	101.4
	水戸市	102.1	103.9	100.4	101.1	104.6	100.6	105.2	99.5	102.1	104.4	102.4
平成31年1月	水戸市	101.6	103.1	99.5	101.5	104.0	99.4	105.0	99.7	103.0	102.4	102.9
2	〃	101.7	103.8	99.5	102.2	103.7	98.5	104.7	99.4	103.0	103.0	102.6
3	〃	101.5	102.8	99.0	102.2	102.8	98.7	104.9	99.7	103.0	102.9	102.9
4	〃	102.1	103.8	99.5	102.0	104.2	101.6	104.8	99.5	103.7	104.0	103.0
令和元年5月	〃	102.0	103.5	99.6	101.7	104.1	101.2	104.9	99.7	103.7	103.9	103.3
6	〃	101.8	102.8	99.1	101.2	105.5	101.0	105.3	98.7	103.7	105.8	103.4
7	〃	102.1	103.8	101.3	100.9	104.1	99.1	105.5	99.0	103.7	103.6	103.4
8	〃	102.4	103.8	101.1	100.3	105.7	99.4	105.3	99.3	103.7	106.0	103.1
9	〃	102.2	104.3	101.0	99.6	104.4	101.3	105.1	98.7	103.7	104.1	103.4
10	〃	102.6	104.8	101.2	99.4	107.5	103.2	105.8	100.0	98.0	106.1	100.4
11	〃	102.7	105.6	101.2	101.2	105.3	102.1	105.6	100.0	98.0	105.6	100.1
12	〃	102.6	104.6	102.0	100.8	104.1	101.7	105.1	100.2	98.0	105.9	100.2

資料：総務省統計局 「消費者物価指数」

75 水戸市公設地方卸売市場青果物取扱高

(単位：kg, 千円)

年 別	総 数		野 菜		果 物		そ の 他	
	数 量	金 額	数 量	金 額	数 量	金 額	数 量	金 額
平成27年	130,281,558	30,594,723	101,143,521	20,703,588	28,438,701	9,668,092	699,336	223,043
28	127,128,656	31,670,320	99,137,780	21,330,081	27,360,265	10,133,060	630,611	207,179
29	129,323,956	31,103,004	100,756,002	20,651,808	27,992,256	10,260,397	575,698	190,799
30	124,200,765	30,721,966	98,239,161	20,646,383	25,417,454	9,892,735	544,150	182,848
令和元年	123,005,096	28,374,083	98,380,977	18,968,250	24,055,257	9,222,096	568,862	183,737

資料：公設地方卸売市場

76 水戸市公設地方卸売市場水産物取扱高

(単位：kg, 千円)

年 別	総 数		鮮 魚		冷 凍 魚		塩 干 加 工 品	
	数 量	金 額	数 量	金 額	数 量	金 額	数 量	金 額
平成27年	69,227,845	48,685,136	34,241,735	24,168,867	9,571,908	6,136,707	25,414,202	18,379,561
28	71,112,042	49,006,943	33,740,431	23,701,291	4,333,530	3,846,644	33,038,081	21,459,008
29	65,524,148	47,494,186	30,004,901	22,766,451	2,068,493	2,804,811	33,450,754	21,922,924
30	62,366,470	46,498,746	28,751,699	22,330,180	1,957,061	2,948,100	31,657,710	21,220,466
令和元年	58,898,129	46,045,859	26,599,376	21,755,672	1,974,609	2,989,851	30,324,144	21,300,336

資料：公設地方卸売市場

77 水戸市公設地方卸売市場花き取扱高

(単位：本, 千円)

年 別	総 数		切 花		鉢 物		そ の 他	
	数 量	金 額	数 量	金 額	数 量	金 額	数 量	金 額
平成27年	27,459,860	1,760,945	25,576,439	1,456,698	550,188	240,112	1,333,233	64,135
28	25,786,171	1,703,888	23,969,778	1,403,750	530,640	237,270	1,285,753	62,868
29	25,149,993	1,586,412	23,474,730	1,295,643	514,816	229,290	1,160,447	61,479
30	23,447,814	1,496,815	21,887,330	1,229,769	490,864	209,689	1,069,620	57,357
令和元年	22,339,111	1,412,496	20,890,128	1,157,336	442,734	203,177	1,006,249	51,983

資料：公設地方卸売市場

78 たばこ消費状況

(単位：千本, 千円)

年 度 別	数 量			市たばこ 税 額
	国内たばこ	輸入たばこ	計	
平成27年度	229,123	194,678	423,801	2,185,962
28	210,754	196,287	407,041	2,102,972
29	197,454	180,438	377,892	1,962,153
30	195,835	178,559	374,394	1,910,309
令和元年度	178,535	162,132	340,667	1,931,502

注) 数量については、小売店への売渡実績です。

資料：市民税課

9 社 会 福 祉

79 生活保護状況

年 別	被保護 実世帯数	被保護 実人員数	保護費	生活扶助		住宅扶助		教育扶助	
				延人員	扶助額	延人員	扶助額	延人員	扶助額
平成27年	3,888	5,247	8,063,785	59,417	3,054,591	56,213	1,263,210	4,578	55,129
28	3,976	5,310	8,266,618	58,308	3,002,084	55,644	1,273,074	4,273	53,918
29	4,004	5,309	8,414,099	59,330	3,037,799	56,675	1,309,590	4,311	53,619
30	4,099	5,379	8,334,298	58,710	2,915,474	56,663	1,321,428	3,975	49,491
令和元年	4,046	5,197	8,460,553	58,190	2,887,507	56,286	1,333,456	3,711	36,116

注) 各年末現在です。

80 老人福祉施設の利用状況（個人利用者数）

年 度 別	利用者総数		柳 堤 荘		あかね荘		葉 山 荘	
	60歳未満	60歳以上	60歳未満	60歳以上	60歳未満	60歳以上	60歳未満	60歳以上
平成27年度	720	105,509	49	18,288	94	15,456	214	14,907
28	727	97,367	30	15,471	68	14,730	199	13,645
29	536	102,057	11	14,530	43	16,171	144	16,360
30	311	99,340	31	13,958	16	15,528	109	14,058
令和元年度	236	84,647	1	12,715	44	13,873	120	10,564

注) 利用者数について、団体利用者については人数を60歳未満及び60歳以上に区分することが困難なため、個人利用者数のみを計上しております。

81 水戸市福祉ボランティア会館の利用状況

年 月	総 数		大研修室		中研修室		第1小研修室		第2小研修室		視聴覚室	
	利用件数	利用人数	利用件数	利用人数	利用件数	利用人数	利用件数	利用人数	利用件数	利用人数	利用件数	利用人数
平成27年	4,697	71,355	494	20,939	486	9,388	647	6,667	628	5,859	439	4,268
28	4,718	72,041	487	21,274	496	9,317	643	6,791	569	5,830	456	4,332
29	4,497	68,924	484	20,747	494	8,661	605	6,595	568	5,661	464	4,228
30	4,477	73,798	503	23,227	491	9,679	622	6,631	586	5,738	409	4,371
令和元年	4,642	88,720	473	23,421	527	13,050	616	8,143	615	9,526	482	7,031
平成31年 1月	339	5,935	34	1,767	39	853	50	535	46	449	35	353
2	396	6,840	41	2,085	38	840	51	634	52	474	38	420
3	388	6,812	38	2,022	35	753	55	777	52	515	41	363
4	381	7,167	36	2,163	42	1,126	52	741	51	652	34	330
令和元年 5月	358	7,252	38	2,023	40	1,129	48	568	43	893	38	325
6	417	7,565	45	1,927	47	906	56	742	51	850	48	606
7	436	8,653	49	2,515	50	1,363	51	594	57	1,041	43	708
8	376	7,403	38	1,791	41	929	51	590	54	944	46	1,092
9	418	8,609	44	1,901	51	1,526	50	669	55	1,128	44	896
10	362	6,608	35	1,601	46	1,062	53	832	48	520	36	494
11	401	7,958	39	1,842	53	1,125	46	762	54	1,186	45	900
12	370	7,918	36	1,784	45	1,438	53	699	52	874	34	544

注) 第1V室は、ボランティアセンターの事務室としているため、利用件数及び利用人数は算出しておりません。

(単位：千円)

介護扶助		医療扶助		出産扶助		生業扶助		葬祭扶助	
延人員	扶助額	延人員	扶助額	延人員	扶助額	延人員	扶助額	延人員	扶助額
9,234	266,437	41,413	3,379,267	11	4,506	1,826	28,883	74	11,762
9,664	275,794	41,018	3,619,445	13	4,706	1,669	25,749	70	11,848
10,339	287,810	42,737	3,680,220	14	5,257	1,536	24,786	96	15,018
11,038	311,914	43,516	3,695,221	9	3,886	1,421	20,867	96	16,017
11,747	326,641	44,134	3,840,513	10	2,973	1,162	15,382	111	17,964

資料：生活福祉課

各年度3月31日現在

長者山荘		常澄老人福祉センター		南部老人福祉センター		末広老人福祉センター	
60歳未満	60歳以上	60歳未満	60歳以上	60歳未満	60歳以上	60歳未満	60歳以上
102	12,246	8	10,200	19	16,588	234	17,824
104	12,205	22	9,710	27	14,154	277	17,452
149	12,704	12	9,621	31	16,286	146	16,385
58	12,133	11	9,420	7	16,983	79	17,260
11	8,471	25	8,478	7	15,182	28	15,364

資料：高齢福祉課

実技研修室		調理実習室		録音室		第2V室		第3V室		相談室1		相談室2	
利用件数	利用人数	利用件数	利用人数	利用件数	利用人数	利用件数	利用人数	利用件数	利用人数	利用件数	利用人数	利用件数	利用人数
401	7,022	277	4,529	348	1,441	424	6,783	502	4,266	—	—	51	193
377	6,130	335	5,160	301	1,277	450	6,992	550	4,666	5	55	49	217
399	6,413	312	4,774	235	986	446	6,789	438	3,884	1	10	51	176
366	5,907	327	5,156	226	1,143	459	7,542	437	4,215	—	—	51	189
387	9,345	345	5,450	233	1,179	456	7,380	459	4,016	—	—	49	179
27	594	20	473	15	56	32	527	37	309	—	—	4	19
39	800	30	374	20	82	43	753	40	363	—	—	4	15
39	1,006	26	282	21	120	39	519	39	447	—	—	3	8
30	680	25	389	23	109	42	645	42	316	—	—	4	16
29	1,040	26	291	19	123	34	564	39	281	—	—	4	15
36	932	29	447	16	56	42	636	43	449	—	—	4	14
37	730	30	500	27	100	43	699	45	388	—	—	4	15
31	747	28	421	20	78	33	554	29	241	—	—	5	16
31	718	32	616	26	176	39	622	42	345	—	—	4	12
24	738	35	498	15	91	35	533	30	224	—	—	5	15
38	604	33	459	13	94	35	603	41	363	—	—	4	20
26	756	31	700	18	94	39	725	32	290	—	—	4	14

資料：福祉総務課

82 子育て支援・多世代交流センターの利用状況

年 別	大町子育て支援・多世代交流センター (わんぱーく・みと)			本町子育て支援・多世代交流センター (はみんぐぱーく・みと)		
	新規登録者数	利用者	一時預り	新規登録者数	利用者	一時預り
平成27年	3,915	45,866	1,371	3,781	49,088	2,076
28	3,514	40,106	1,352	3,877	48,372	2,528
29	3,730	41,924	1,217	3,539	44,998	2,096
30	3,362	42,709	1,342	3,520	46,734	2,076
令和元年	2,784	36,479	1,301	2,730	41,007	1,892

資料：子ども課

83 保育所（園）の状況

各年4月1日現在（単位：人）

年 別	保育所 (園)数	職員数				定員	園児数				
		総 数	所(園)長	保育士	その他		総 数	3歳未満	3歳児	4歳児	5歳児
平成27年	44	1,037	44	813	180	4,110	3,840	1,473	812	775	780
28	47	1,173	47	894	232	4,380	4,099	1,648	815	852	784
29	50	1,253	50	953	250	4,680	4,377	1,758	856	872	891
30	53	1,294	53	970	271	4,911	4,622	1,926	907	915	874
31	58	1,392	55	1,023	314	5,215	4,768	1,929	977	931	931
市 立	13	252	13	198	41	1,000	867	269	198	193	207
民 間	45	1,140	42	825	273	4,215	3,901	1,660	779	738	724

注) 職員数には臨時職員を含みます。

資料：幼児教育課

84 児童手当(特例給付含)の支給状況

(単位：人, 円)

年度別	支給対象児童数	支 給 総 額
平成27年度	402,386	4,349,855,000
28	397,353	4,316,038,200
29	397,004	4,282,342,000
30	392,580	4,225,828,000
令和元年度	387,424	4,146,685,000

資料：子ども課

注) 支給対象児童数は、1ヶ月ごとに集計した値を、年度ごとに合計したものです。

85 児童扶養手当の支給状況

年度別	生別母子世帯		死 別 母子世帯	未 婚 の 母子世帯	障 害 者 世 帯	遺 棄 世 帯	保 護 命 令	生別父子世帯	
	離婚	その他						離婚	その他
平成27年度	2,035	1	19	291	12	10	2	112	—
28	1,952	1	16	287	13	6	3	104	—
29	1,910	1	17	281	11	5	2	100	—
30	1,851	—	15	270	12	3	3	96	—
令和元年度	1,855	—	12	266	11	3	2	86	—

86 女性相談の状況（経路別受付状況）

（単位：件）

年度別	本人自身	警察関係	法務関係	他の婦人 相談所	福祉 事務所	他の 相談機関	縁故者・ 知人等	その他	計
平成27年度	749	3	2	36	134	40	26	318	1,308
28	706	25	9	165	190	92	84	312	1,583
29	1,084	17	6	120	96	37	51	242	1,653
30	1,194	27	—	69	82	16	23	280	1,691
令和元年度	1,065	32	5	120	148	67	26	395	1,858

資料：子ども課

87 家庭児童相談の状況

（単位：件）

年度別	生活習慣 ・性格等	知能言語	学校（保育 所等を含む） 生活等	非 行	家族関係	環境福祉	心身障害	その他	計
平成27年度	444	106	343	—	10,083	31	257	53	11,317
28	285	28	573	2	11,557	17	106	11	12,579
29	493	134	615	15	9,807	21	110	13	11,208
30	559	147	421	—	10,229	111	17	157	11,641
令和元年度	2,011	102	361	—	10,762	194	19	63	13,512

資料：子ども課

（単位：世帯）

死 別 父子世帯	未 婚 の 父子世帯	障 害 者 世 帯	遺 棄 世 帯	そ の 他 世 帯	計
10	2	6	—	85	2,585
9	2	5	—	84	2,482
10	2	1	—	92	2,432
12	2	2	—	90	2,356
10	2	1	—	90	2,338

資料：子ども課

88 抛出制国民年金適用状況

各年度3月31日現在

年度別	被保険者数	1号被保険者数	任意加入者数	3号被保険者数
平成27年度	57,904	36,265	537	21,102
28	55,531	34,523	479	20,529
29	53,845	33,213	406	20,226
30	52,639	32,458	426	19,755
令和元年度	51,105	31,647	388	19,070

資料：国保年金課

89 抛出年金受給権者数

各年度3月31日現在

年度別	総数	老 齢	通 算 老 齢	老 齢 基 礎	障 害 障 害 基 礎	障 害 障 害	遺 族 基 礎	母 子	遺 児	寡 婦
平成27年度	60,633	1,528	1,134	56,953	799	52	127	—	—	40
28	62,075	1,291	993	58,758	823	45	128	—	—	37
29	64,545	1,088	876	61,554	826	41	125	—	—	35
30	65,679	891	741	62,995	851	40	128	—	—	33
令和元年度	66,686	718	610	64,288	867	35	131	—	—	37

資料：国保年金課

91 国民健康保険加入状況

年度別	総 数		国 民 健 康 保 険		
	世 帯	人 口	世 帯	被保険者(A)	退 本 人
平成27年度	117,963	270,568	41,435	67,705	1,202
28	119,193	270,376	39,830	65,400	730
29	120,088	269,925	38,542	62,300	390
30	121,377	269,596	37,194	59,120	75
令和元年度	122,633	269,015	36,376	56,843	—

90 福祉年金受給権者数

各年度3月31日現在

年度別	総数	老 齡	障 害 基 礎	母 子	準 母 子
平成27年度	2,561	2	2,559	—	—
28	2,610	—	2,610	—	—
29	2,631	—	2,631	—	—
30	2,656	—	2,656	—	—
令和元年度	2,696	—	2,696	—	—

資料：国保年金課

各年度3月31日現在（単位：戸，人）

		加 入 割 合（％）		
職 被 保 険 者 等		世 帯	被 保 険 者	(B)／(A)
扶 養	計 (B)			
368	1,570	35.1	25.6	2.3
177	907	33.4	24.2	1.4
74	464	32.1	23.1	0.7
4	79	30.6	21.9	0.1
—	—	29.7	21.1	—

資料：国保年金課

92 国民健康保険の医療費の給付状況

(1) 一般分

年 度 別	受診件数 (件)	受診率 (%)	受診日数 (日)	療 養 諸 費		
				費 用 額	1 件当たり 費用額(円)	1 人当たり 費用額(円)
平成27年度	1,021,481	1,429.865	1,256,567	20,157,666	19,551	279,547
28	1,013,551	1,520.912	1,201,629	19,660,415	19,398	295,020
29	972,795	1,536.316	1,144,949	18,765,297	19,290	296,357
30	952,791	1,562.824	1,104,915	18,517,975	19,436	303,743
令和元年度	921,839	1,589.049	1,061,509	18,555,884	20,129	319,863

注) 1 受診率＝受診件数÷被保険者数×100

2 療養の給付費のその他には、調剤、食事・生活療養費、訪問看護療養費を含みます。

(2) 退職者分

年 度 別	受診件数 (件)	受診率 (%)	受診日数 (日)	療 養 諸 費		
				費 用 額	1 件当たり 費用額(円)	1 人当たり 費用額(円)
平成27年度	36,005	1,940.970	43,676	769,314	21,160	410,713
28	24,088	1,886.296	27,513	506,302	21,019	396,478
29	13,180	1,869.504	15,413	278,686	21,145	395,300
30	5,612	2,004.286	6,291	111,631	19,892	398,683
令和元年度	963	2,469.231	1,134	18,980	19,710	458,674

注) 1 受診率＝受診件数÷被保険者数×100

2 療養の給付費のその他には、調剤、食事・生活療養費、訪問看護療養費を含みます。

93 後期高齢者の医療費の給付状況

年 度 別	受診件数 (件)	受診率 (%)	受診日数 (日)	療 養 諸 費		
				費 用 額	1 件当たり 費用額(円)	1 人当たり 費用額(円)
平成27年度	993,185	3,011.294	1,533,520	27,548,726	27,737	835,265
28	1,027,232	3,019.761	1,556,986	28,162,264	27,416	827,888
29	1,057,742	3,024.539	1,568,714	29,472,174	27,863	842,736
30	1,087,652	3,017.399	1,593,455	29,862,866	27,456	828,465
令和元年度	1,114,245	3,038.325	1,592,897	30,644,744	27,503	835,621

注) 1 受診率＝受診件数÷被保険者数×100

2 療養の給付費のその他は、調剤、食事・生活療養費、訪問看護療養費です。

3 療養の給付費の計（現物給付分）は、高額療養費を除きます。

4 統計表の数字は、表章単位未満を四捨五入しているため、内訳を足し上げて必ずしも合計とは一致しません。

(単位：千円)

療養の給付費				療養費	保険者負担額
計	一般診療	歯科診療	その他		
19,970,552	13,560,765	1,501,338	4,908,449	187,114	14,707,230
19,473,776	13,479,575	1,464,607	4,529,594	186,639	14,280,049
18,602,607	12,947,910	1,374,724	4,279,973	162,689	13,636,782
18,379,397	12,954,243	1,375,759	4,049,395	138,578	13,476,138
18,420,474	13,042,561	1,312,187	4,065,726	135,410	13,527,839

資料：国保年金課

(単位：千円)

療養の給付費				療養費	保険者負担額
計	一般診療	歯科診療	その他		
761,872	529,694	54,891	177,287	7,442	538,210
501,562	352,648	35,160	113,753	4,740	353,773
276,502	190,641	21,279	64,582	2,185	194,532
110,800	78,643	7,890	24,267	832	77,860
18,582	13,642	1,595	3,345	398	13,192

資料：国保年金課

各年度3月31日現在 (単位：千円)

療養の給付費				医療費
計	一般診療	歯科診療	その他	
27,290,934	19,668,161	925,138	6,697,635	257,791
27,905,832	20,487,231	965,941	6,452,660	256,432
29,238,299	21,640,221	1,017,481	6,580,597	233,876
29,647,265	22,065,286	1,088,373	6,493,606	215,601
30,425,119	22,596,903	1,135,695	6,692,521	219,626

資料：茨城県後期高齢者医療広域連合

94 国民健康保険税の状況（現年度課税分）

(1) 一般分

(単位：千円)

年度別	調定額	被保険者 1世帯当たり (円)	被保険者 1人当たり (円)	収納額
平成27年度	6,702,609	158,675	92,823	5,827,094
28	6,500,092	158,659	97,539	5,711,331
29	6,137,978	156,123	96,936	5,433,267
30	5,968,693	156,118	97,902	5,330,538
令和元年度	5,684,889	154,259	97,995	5,102,086

資料：国保年金課

(2) 退職分

(単位：千円)

年度別	調定額	被保険者 1世帯当たり (円)	被保険者 1人当たり (円)	収納額
平成27年度	223,235	165,115	120,342	214,918
28	144,183	147,578	112,908	138,812
29	72,984	126,270	103,524	70,341
30	28,174	114,528	100,621	26,440
令和元年度	5,829	153,397	149,464	5,742

資料：国保年金課

95 後期高齢者医療の被保険者数及び医療費の給付状況

各年度3月31日現在

年度別	受給者数 (3月31日現在 被保険者数)	受診件数	受診率 (%)	総支給額(千円)	1人当たり支給額 (円)
平成27年度	32,982	993,185	3,011.294	25,337,166	768,211.949
28	34,017	1,027,232	3,019.761	25,889,413	761,072.772
29	34,972	1,057,742	3,024.539	27,099,593	774,894.001
30	36,046	1,087,652	3,017.399	27,334,475	758,322.017
令和元年度	36,673	1,114,245	3,038.325	28,080,289	765,693.811

資料：茨城県後期高齢者医療広域連合

96 医療福祉費の助成状況

(1) 妊産婦

各年度 3月31日現在

年度別	受給者数	受診件数	受診率(%)	助成額(千円)	1人当たり助成額(円)
平成27年度	1,417	10,568	745.801	88,959	62,780
28	1,534	11,700	762.712	98,013	63,894
29	1,656	12,781	771.800	113,998	68,839
30	1,570	12,999	827.962	107,318	68,355
令和元年度	1,468	12,343	840.804	105,492	71,861

注) 受給者数は月平均です。

資料：国保年金課

(2) 小児(高校生相当まで)

各年度 3月31日現在

年度別	受給者数	受診件数	受診率(%)	助成額(千円)	1人当たり助成額(円)
平成27年度	25,611	277,387	1,083.078	421,866	16,472
28	28,722	338,942	1,180.078	523,428	18,224
29	32,629	386,202	1,183.616	606,662	18,593
30	33,785	386,721	1,144.653	603,830	17,873
令和元年度	37,886	395,204	1,043.140	634,657	16,752

注) 1 受給者数は月平均です。

資料：国保年金課

2 平成26年度からは、対象が乳児から中学校3年生まで(中学生は入院のみ)となります。

3 平成28年度からは、対象が乳児から中学校3年生までとなります。

4 平成30年度(平成30年10月)からは、対象が乳児から高校生相当(入院のみ)となります。

(3) 小児(幼児から中学校3年生まで)

各年度 3月31日現在

年度別	受給者数	受診件数	受診率(%)	助成額(千円)	1人当たり助成額(円)
平成27年度	3,356	26,326	784.445	48,715	14,515

注) 1 受給者数は月平均です。

資料：国保年金課

2 平成26年度からは、対象が中学校1年生から中学校3年生までとなります。(外来のみ)

3 平成28年度からは、(2)小児(高校生相当まで)に統合しました。

(4) 母子家庭の母子

各年度 3月31日現在

年度別	受給者数	受診件数	受診率(%)	助成額(千円)	1人当たり助成額(円)
平成27年度	4,177	47,916	1,147.139	148,330	35,511
28	4,080	49,639	1,216.642	143,271	35,115
29	3,938	47,804	1,213.916	136,532	34,670
30	3,891	49,555	1,273.580	137,926	35,447
令和元年度	3,838	50,147	1,306.592	150,669	39,257

注) 受給者数は月平均です。

資料：国保年金課

(5) 父子家庭の父子

各年度 3月31日現在

年度別	受給者数	受診件数	受診率(%)	助成額(千円)	1人当たり助成額(円)
平成27年度	273	2,666	976.557	10,127	37,095
28	272	2,648	973.529	7,768	28,559
29	276	2,733	900.217	11,111	40,257
30	293	2,848	972.014	9,879	33,717
令和元年度	280	2,686	959.286	11,933	42,618

注) 受給者数は月平均です。

資料：国保年金課

(6) 重度心身障害者

各年度 3月31日現在

年度別	受給者数	受診件数	受診率(%)	助成額(千円)	1人当たり助成額(円)
平成27年度	2,049	49,046	2,393.655	427,763	208,767
28	2,020	48,798	2,415.743	410,358	203,148
29	1,966	48,926	2,488.606	412,209	209,669
30	1,932	49,352	2,554.451	417,462	216,078
令和元年度	1,961	50,941	2,597.705	430,096	219,325

注) 受給者数は月平均です。

資料：国保年金課

(7) 65歳以上重度心身障害者

各年度 3月31日現在

年度別	受給者数	受診件数	受診率(%)	助成額(千円)	1人当たり助成額(円)
平成27年度	2,472	74,278	3,004.773	274,762	111,150
28	2,517	76,834	3,052.602	275,265	109,362
29	2,551	78,003	3,057.742	290,554	113,898
30	2,520	77,872	3,090.159	293,778	116,579
令和元年度	2,528	79,282	3,136.155	294,480	116,487

注) 受給者数は月平均です。

資料：国保年金課

97 障害者手帳交付状況

各年度 3月31日現在

年度別	身体障害者手帳						療育手帳	精神障害者 保健福祉手帳
	総数	肢不自由	視覚障害	聴覚・平衡機能障害	音声・言語・そしゃく機能障害	内部障害		
平成27年度	9,250	4,656	664	744	78	3,108	2,066	1,837
28	9,199	4,625	658	683	72	3,161	2,146	1,929
29	8,118	4,044	591	669	65	2,749	2,226	2,039
30	8,362	4,064	612	685	68	2,933	2,317	2,089
令和元年度	8,596	4,069	626	710	70	3,121	2,396	2,290

資料：障害福祉課

10 保 健 衛 生

98 医療関係施設数・病床数

年 別	病 院									
	計		一 般		精 神		結 核		感染症（伝染）	
	数	病床数	数	病床数	数	病床数	数	病床数	数	病床数
平成27年	27	3,522	26	3,297	1	215	—	—	①	10
28	26	3,467	25	3,249	1	208	—	—	①	10
29	26	3,455	25	3,237	1	208	—	—	①	10
30	26	3,410	25	3,192	1	208	—	—	①	10
31	25	3,325	24	3,137	1	178	—	—	①	10

注) 1 ①は、一般病院のうち結核病床及び感染症病床を有している病院の再掲です。

2 療養病床は、一般病床に含まれます。

99 医療業務関係者数

各年12月31日現在

年 別	総 数	医 師	歯科医師	薬剤師	保健師	助産師	看護師	准看護師	歯 科 衛生士	歯 科 技工士
平成22年	5,471	639	215	726	101	102	2,406	935	270	77
24	5,751	665	215	709	106	92	2,640	938	306	80
26	5,854	659	226	732	105	106	2,778	875	294	79
28	5,292	694	219	576	105	115	2,380	782	333	88
30	5,973	687	222	588	107	119	3,083	736	353	78

資料：県厚生総務課，医療人材課

注) 医師，歯科医師，薬剤師は勤務地における数であり，それ以外は業務従事者届出によるものです。（隔年調査）

100 感染症（1類～3類）及び食中毒発生状況

（単位：人）

年度別	感染症の予防及び感染症の患者に対する医療に関する法律										食 品 衛生法	
	1 類 感染症	2 類 感 染 症				3 類 感 染 症						食 中 毒
		急性灰 白髄炎	結核	ジフテ リア	重症急性 呼吸器症候群	コレラ	細菌性 赤痢	腸管出血性 大腸菌感染症	腸チフス	パチ チフス		
平成27年度	—	—	35(10)	—	—	—	3	3	—	—	28	
28	—	—	30(8)	—	—	—	—	2	—	—	77	
29	—	—	27(8)	—	—	—	—	11	—	—	18	
30	—	—	27(21)	—	—	—	—	13	—	—	66	
令和元年度	—	—	26(44)	—	—	—	—	8	—	—	7	

資料：茨城県中央保健所

注) 1 「1類感染症」の疾患の内訳（感染症法の一部改正（平成15年11月5日施行）により疾患の追加あり）は、エボラ出血熱，クリミア・コンゴ出血熱，ペスト，マールブルグ病，ラッサ熱，重症急性呼吸器症候群（SARS）及び痘そう（天然痘）の7つです。

2 「食中毒」は発生地で計上した値です。

3 感染症法については3月31日現在，食品衛生法については12月31日現在です。

4 結核の（ ）は潜在性結核感染症です。

各年3月31日現在

一 般 診 療 所				歯 科 診 療 所	助 産 所	施 術 所	歯 科 技 工 所
数	病床数		数				
	有床診療所	無床診療所					
239	22	217	295	177	7	274	54
240	19	221	246	177	7	224	53
240	18	222	224	174	7	276	55
248	17	231	212	175	7	289	55
245	17	228	212	171	6	290	57

資料：茨城県中央保健所

101 死因別死亡順位

順位	平成30年			順位	令和元年		
	死 因 別	死亡数	割合		死 因 別	死亡数	割合
	総 数	2,787	100.0		総 数	2,846	100.0
1	悪 性 新 生 物	779	28.0	1	悪 性 新 生 物	753	26.5
2	心 疾 患	406	14.6	2	心 疾 患	422	14.8
3	脳 血 管 疾 患	285	10.2	3	脳 血 管 疾 患	265	9.3
4	老 衰	244	8.8	4	老 衰	244	8.6
5	肺 炎	230	8.3	5	肺 炎	221	7.8
6	不 慮 の 事 故	78	2.8	6	不 慮 の 事 故	105	3.7
7	大 動 脈 瘤 及 び 解 離	43	1.5	7	腎 不 全	51	1.8
8	腎 不 全	42	1.5	8	大 動 脈 瘤 及 び 解 離	49	1.7
9	慢 性 閉 塞 性 肺 疾 患	39	1.4	9	自 殺	38	1.3
10	自 殺	36	1.3	10	肝 疾 患	34	1.2
	そ の 他 の 死 因	605	21.7		そ の 他 の 死 因	664	23.3

注) 総数には不詳を含みます。

資料：厚生労働省 「人口動態統計」

102 感染症予防状況

(単位：人)

年 度 別	胸部エックス線検査
平成27年度	12,418
28	12,339
29	12,439
30	12,589
令和元年度	12,746

資料：保健予防課

103 予防接種実施状況

(1) 定期接種

(単位：人)

年度別	ヒブ	小児肺炎球菌	B C G	4種混合	3種混合	ポリオ(生ワクチン)	ポリオ(不活化ワクチン)	水痘	B型肝炎
平成27年度	9,794	9,790	2,420	9,694	19	—	303	5,480	—
28	9,577	9,589	2,435	9,687	1	—	190	4,525	3,728
29	9,711	9,725	2,373	9,684	—	—	119	4,479	7,247
30	8,970	8,969	2,263	9,323	—	—	39	4,582	6,673
令和元年度	8,393	8,638	2,153	8,809	—	—	4	4,349	6,402

年度別	2種混合	麻しん風しん混合	麻しん	風しん	日本脳炎	子宮頸がん	インフルエンザ65歳以上	高齢者肺炎球菌
平成27年度	1,603	4,628	—	—	9,389	5	35,823	4,183
28	1,695	4,607	—	—	9,736	3	36,692	4,448
29	1,690	4,669	—	—	9,196	6	35,908	4,655
30	1,864	4,573	—	—	10,469	19	37,174	3,996
令和元年度	1,796	4,444	—	502	10,141	44	39,771	1,852

注) 風しん予防接種(第5期)は、昭和37年4月2日から昭和54年4月1日の間に生まれた男性のうち、抗体検査の結果、抗体価が十分でないと認められた場合、対象となります。

資料：保健予防課

(2) 任意接種

(単位：人)

年度別	おたふくぜ	水痘	小児インフルエンザ	高齢者肺炎球菌	成人の風しん	B型肝炎	ロタウイルス
平成27年度	3,043	—	37,299	1,369	186	—	—
28	2,564	—	40,835	896	169	—	—
29	2,329	—	38,931	564	110	82	—
30	2,408	—	40,270	—	456	—	2,962
令和元年度	2,245	—	41,670	—	167	—	3,814

注) 1 高齢者肺炎球菌予防接種の任意接種は、平成29年度で終了となりました。

資料：保健予防課

2 平成28年10月から、B型肝炎の予防接種が定期接種になりました。

3 平成28年度から、小児インフルエンザの予防接種の対象年齢を、「1歳以上13歳未満」から「1歳以上中学校3年生まで」に変更しました。

104 休日・夜間緊急診療所利用状況

(1) 休日診療

(単位：人)

年度別	総数	内科	小児科	外科	歯科	市内	市外	二次病院移送
平成27年度	7,808	2,544	3,969	760	535	5,474	2,334	89
28	7,506	2,759	3,480	772	495	5,049	1,962	106
29	7,755	2,789	3,768	731	467	5,565	2,190	126
30	7,689	2,774	3,528	768	619	5,547	2,142	109
令和元年度	7,535	2,689	3,200	988	658	5,313	2,222	159

注) 二次病院移送には、歯科を含めません。

資料：保健総務課

(2) 夜間診療

(単位：人)

年度別	総数	内科	小児科	市内	市外	二次病院移送
平成27年度	8,649	3,372	5,277	5,431	3,218	201
28	8,288	3,409	4,879	5,491	2,797	182
29	8,376	3,426	4,950	5,750	2,626	178
30	8,566	3,835	4,731	5,766	2,800	202
令和元年度	7,911	3,453	4,458	5,264	2,647	159

資料：保健総務課

105 ごみ処理状況

(単位：t)

年月	収集量			処理量 総数	資源物	収集延 稼動人員 (人)	収集車 延台数 (台)
	総数	燃えるごみ	燃えない ごみ				
平成27年	89,506	85,518	3,988	90,121	8,807	80,398	40,151
28	89,890	85,801	4,089	91,382	8,198	80,395	40,149
29	88,354	84,448	3,906	90,225	7,874	79,584	39,744
30	88,165	84,276	3,889	90,619	7,106	78,843	39,374
令和元年	89,357	85,510	3,847	84,739	6,645	79,340	39,622
平成31年1月	6,644	6,386	258	6,896	491	6,258	3,125
2	6,040	5,749	291	5,926	625	5,743	2,868
3	6,839	6,552	287	6,990	542	6,316	3,154
4	7,534	7,229	305	7,397	585	6,862	3,427
令和元年5月	8,077	7,747	330	7,897	595	7,093	3,542
6	6,936	6,597	339	7,073	563	6,189	3,091
7	7,996	7,697	299	6,510	458	6,800	3,396
8	7,425	7,124	301	7,628	592	6,580	3,286
9	7,275	6,957	318	5,988	555	6,282	3,137
10	8,525	8,191	334	8,351	504	7,543	3,767
11	7,150	6,769	381	6,934	530	6,592	3,292
12	8,916	8,512	404	7,149	605	7,082	3,537

注) 1 収集量及び処理量には、外来のじんかい量も含まれます。

資料：清掃事務所

2 収集量及び処理量総数には、資源物量を含みます。

106 し尿処理状況

(旧水戸地区)

(単位：kℓ)

年 月	処 理 量		
	総 数	し 尿	浄化槽汚泥
平成27年	34,374.1	7,060.9	27,313.2
28	32,624.3	6,726.3	25,898.0
29	30,721.7	6,030.6	24,691.1
30	29,891.2	5,643.3	24,247.9
令和元年	29,559.0	5,267.7	24,291.3
平成31年1月	1,861.5	413.3	1,448.2
2	2,334.3	432.3	1,902.0
3	2,875.5	438.3	2,437.2
4	2,760.1	428.0	2,332.1
令和元年5月	2,454.6	437.9	2,016.7
6	2,599.7	423.7	2,176.0
7	2,813.8	434.7	2,379.1
8	2,152.4	398.8	1,753.6
9	2,285.9	415.5	1,870.4
10	2,266.9	500.5	1,766.4
11	2,323.9	492.2	1,831.7
12	2,830.6	452.6	2,378.0

資料：衛生事業課

(旧常澄地区)

(単位：kℓ)

年 月	処 理 量		
	総 数	し 尿	浄化槽汚泥
平成27年	3,839	622	3,217
28	4,008	640	3,368
29	3,873	638	3,235
30	4,098	588	3,510
令和元年	3,883.1	632.5	3,250.6
平成31年1月	235.0	32.5	202.5
2	286.8	42.8	244.0
3	359.1	39.6	319.5
4	328.6	56.6	272.0
令和元年5月	351.4	54.1	297.3
6	315.0	52.9	262.1
7	392.7	45.5	347.2
8	252.9	43.6	209.3
9	285.7	59.7	226.0
10	309.9	74.7	235.2
11	344.3	54.7	289.6
12	421.8	75.9	345.9

資料：大洗、鉾田、水戸環境組合

(旧内原地区)

(単位：kℓ)

年 月	処 理 量		
	総 数	し 尿	浄化槽汚泥
平成27年	4,595.1	930.9	3,664.2
28	4,901.1	870.3	4,030.8
29	4,211.7	781.3	3,430.4
30	5,206.8	693.7	4,513.1
令和元年	4,955.3	638.4	4,316.9
平成31年1月	241.3	40.4	200.9
2	930.6	49.5	881.1
3	418.1	52.2	365.9
4	513.1	56.9	456.2
令和元年5月	389.2	52.9	336.3
6	373.5	56.9	316.6
7	409.7	50.6	359.1
8	362.3	47.9	314.4
9	311.2	52.3	258.9
10	283.8	56.0	227.8
11	302.6	48.6	254.0
12	419.9	74.2	345.7

資料：茨城地方広域環境事務組合

107 火葬場使用状況

(単位：件)

年 月	死 体		
	計	市 内 居 住	市 外 居 住
平成27年	2,730	2,540	190
28	2,679	2,507	172
29	2,725	2,535	190
30	2,760	2,576	184
令和元年	2,881	2,676	205
平成31年1月	273	260	13
2	232	212	20
3	243	225	18
4	246	227	19
令和元年5月	247	231	16
6	219	202	17
7	244	230	14
8	231	223	8
9	240	218	22
10	216	194	22
11	225	211	14
12	265	243	22

資料：衛生事業課

108 公害苦情処理件数

(単位：件)

年 度 別	総 数	大気汚染	悪 臭	水質汚濁	土壌汚染	騒 音	振 動	そ の 他
平成27年度	79	4	24	11	—	39	1	—
28	75	4	23	8	—	38	2	—
29	78	7	21	6	—	44	—	—
30	85	6	30	7	—	38	1	3
令和元年度	70	8	20	16	1	24	—	1

資料：環境保全課

11 治 安

109 民事事件件数

平成31年1月～令和元年12月（単位：件）

事件の種類	新受	既済	未済
水戸地方裁判所本庁 総数	4,007	3,822	2,240
訴訟	726	713	631
民事執行事件	1,826	1,673	1,202
破産・再生・会社更生	553	503	297
調停	5	3	5
その他	897	930	105
水戸簡易裁判所 総数	3,045	3,113	252
訴訟	970	1,028	201
支払督促	1,164	1,164	2
調停	166	167	43
その他	745	754	6

注) 1 数値は、速報値です。

資料：水戸地方裁判所

2 未済は、令和元年12月31日現在の件数です。

110 刑事事件件数

平成31年1月～令和元年12月（単位：件）

事件の種類	新受	既済	未済
水戸地方裁判所本庁 総数	2,330	2,338	275
訴訟	716	725	261
その他	1,614	1,613	14
水戸簡易裁判所 総数	4,631	4,574	63
訴訟	17	13	4
略式事件	1,502	1,449	59
その他	3,112	3,112	—

注) 1 数値は、速報値です。

資料：水戸地方裁判所

2 未済は、令和元年12月31日現在の件数です。

111 家事審判事件件数

(単位：件)

年 別	新 受			既 済			未 済		
	審判事件 総 数	別表第一 審判事件	別表第二 審判事件	審判事件 総 数	別表第一 審判事件	別表第二 審判事件	審判事件 総 数	別表第一 審判事件	別表第二 審判事件
水戸家庭裁判所本庁									
平成27年	4,663	4,547	116	4,566	4,441	125	268	228	40
28	5,426	5,337	89	5,413	5,319	94	281	246	35
29	5,744	5,614	130	5,657	5,559	98	368	301	67
30	5,391	5,285	106	5,480	5,341	139	279	245	34
令和元年	5,904	5,777	127	5,778	5,694	84	405	328	77

資料：水戸家庭裁判所

- 注) 1 「別表第一事件」とは、子の氏の変更許可、相続放棄、名の変更の許可、後見人の選任、養子縁組の許可などです。
 2 「別表第二事件」とは、親権者の変更、養育料の請求、婚姻費用の分担、遺産分割などです。

112 家事調停事件件数

(単位：件)

年 別	新 受			既 済			未 済		
	調停事件 総 数	別表第二 以外	別表第二 調 停	調停事件 総 数	別表第二 以外	別表第二 調 停	調停事件 総 数	別表第二 以外	別表第二 調 停
水戸家庭裁判所本庁									
平成27年	845	422	423	883	440	443	342	147	195
28	871	421	450	877	415	462	336	153	183
29	927	415	512	931	432	499	332	136	196
30	881	403	478	861	393	468	352	146	206
令和元年	948	397	551	881	389	492	419	154	265

資料：水戸家庭裁判所

- 注) 1 「別表第二調停事件」とは、親権者の変更、養育料の請求、婚姻費用の分担、遺産分割などです。
 2 「別表第二以外調停」とは、「別表第二調停事件以外の一般調停事件」のことです。

113 少年保護事件人員

(単位：人)

年 別	新 受			既 済			未 済		
	総 数	一般保護	道路交通	総 数	一般保護	道路交通	総 数	一般保護	道路交通
水戸家庭裁判所本庁									
平成27年	717	594	123	783	660	123	65	57	8
28	664	559	105	648	550	98	81	66	15
29	578	491	87	577	487	90	82	70	12
30	447	376	71	479	406	73	50	40	10
令和元年	338	266	72	347	268	79	41	38	3

資料：水戸家庭裁判所

114 刑法犯罪の発生と検挙状況

(単位：件)

年 別	総 数	凶悪犯	発 生 件 数					その他
			盗 犯	粗暴犯	知能犯	風俗犯	その他	
平成27年	3,556	18	2,673	226	118	25	496	
28	3,686	19	2,811	238	120	50	448	
29	3,682	16	2,899	202	116	33	416	
30	3,235	19	2,495	189	89	30	413	
令和元年	2,419	18	1,916	104	82	8	291	
		検 挙 件 数						
平成27年	1,384	17	1,031	164	36	13	123	
28	1,246	13	930	149	36	25	93	
29	1,122	15	802	143	26	14	122	
30	1,073	14	772	145	39	30	73	
令和元年	730	16	543	73	34	4	60	

注) 水戸警察署管内(水戸市・茨城町・大洗町)の件数です。

資料：水戸警察署

115 交通事故発生状況(人身事故)

(単位：件、人)

年 月	件 数			死 者	負傷者				
	前 年	増 減	前 年		増 減				
平成27年	1,466	1,609	△143	11	6	5	1,942	2,081	△139
28	1,342	1,466	△124	13	11	2	1,667	1,942	△275
29	1,265	1,342	△77	5	13	△8	1,580	1,667	△87
30	1,073	1,265	△192	6	5	1	1,337	1,580	△243
令和元年	929	1,073	△144	8	6	2	1,162	1,337	△175
平成31年1月	78	119	△41	—	1	△1	109	152	△43
2	71	96	△25	—	—	—	89	117	△28
3	80	113	△33	—	1	△1	114	144	△30
4	90	82	8	1	1	—	109	103	6
令和元年5月	96	84	12	2	—	2	125	116	9
6	70	78	△8	1	1	—	78	97	△19
7	87	82	5	—	1	△1	108	96	12
8	63	79	△16	2	—	2	70	94	△24
9	63	79	△16	2	—	2	80	98	△18
10	76	101	△25	—	—	—	99	131	△32
11	81	74	7	—	1	△1	97	81	16
12	74	86	△12	—	—	—	84	108	△24

資料：生活安全課

116 交通事故発生状況（幼児・児童・生徒・青少年・高齢者が関係した事故）

（単位：件，人）

区 分	平成27年	平成28年	平成29年	平成30年	令和元年
幼・園児が関係した交通事故	44	57	45	45	24
死 者 数	—	—	—	1	—
負 傷 者 数	24	31	16	24	18
小学生が関係した交通事故	55	41	54	39	32
死 者 数	—	—	—	—	—
負 傷 者 数	39	30	52	29	25
中学生が関係した交通事故	31	30	25	27	26
死 者 数	—	—	—	—	—
負 傷 者 数	27	27	21	20	22
高校生が関係した交通事故	57	76	77	70	55
死 者 数	—	—	—	—	1
負 傷 者 数	49	68	67	69	48
青少年（16歳以上24歳以下）が関係した交通事故	454	427	385	334	291
死 者 数	—	—	—	—	3
負 傷 者 数	266	257	235	187	166
高齢者（65歳以上）が関係した交通事故	405	373	392	329	313
死 者 数	8	5	4	1	2
負 傷 者 数	231	206	207	156	164

資料：生活安全課

117 火災の発生状況及び損害額

年 月	火 災 件 数						焼 損 棟 数				
	計	建 物	林 野	車 両	船 舶	その他	計	全 焼	半 焼	部分焼	ぼ や
平成27年	83	48	4	5	—	26	57	8	5	10	34
28	107	56	8	13	—	30	116	33	8	24	51
29	85	47	2	7	—	29	76	17	2	21	36
30	71	45	5	4	—	17	74	19	6	18	31
令和元年	103	54	11	11	—	27	87	22	6	23	36
平成31年1月	13	7	1	1	—	4	12	6	—	3	3
2	7	4	1	1	—	1	4	1	—	1	2
3	12	3	7	—	—	2	11	6	—	2	3
4	17	7	—	1	—	9	14	6	—	3	5
令和元年5月	11	3	—	1	—	7	10	1	1	4	4
6	7	3	2	1	—	1	3	—	—	2	1
7	8	5	—	3	—	—	8	1	—	3	4
8	5	4	—	1	—	—	4	—	2	1	1
9	7	6	—	1	—	—	8	—	1	2	5
10	2	2	—	—	—	—	2	—	—	1	1
11	9	5	—	1	—	3	6	1	1	—	4
12	5	5	—	—	—	—	5	—	1	1	3

118 火災の覚知別状況

年 別	総 数	専用電話	加入電話	警察電話	事後聞知	駆け付け	望 楼	その他
平成27年	83	73	2	—	4	2	—	2
28	107	96	6	—	2	1	—	2
29	85	71	1	—	10	2	—	1
30	71	65	1	—	4	—	—	1
令和元年	103	96	3	—	3	—	—	1

資料：消防本部消防救助課

119 火災の時間別発生状況

年 別	総 数	0～3時	3～6時	6～9時	9～12時	12～15時	15～18時	18～21時	21～24時	出火時間 不明
平成27年	83	5	6	8	16	21	12	20	5	3
28	107	13	13	11	17	15	18	16	4	—
29	85	6	11	6	20	18	6	10	8	—
30	71	5	5	8	10	9	18	10	6	—
令和元年	103	11	6	8	20	15	23	13	7	—

資料：消防本部消防救助課

り 災 世 帯 数				り災 人員	焼 損 面 積			死 傷 者		損害額 (千円)
計	全 損	半 損	小 損		建物床面積 (㎡)	建物表面積 (㎡)	林野(a)	死者	傷者	
29	4	4	21	70	1,049	262	3	2	16	71,029
59	18	5	36	153	2,964	617	42	3	24	172,530
54	14	—	40	89	1,833	142	—	1	12	103,505
58	13	7	38	109	2,192	78	9	2	18	142,696
60	14	7	39	126	2,011	533	82	7	21	329,676
5	1	1	3	11	347	11	2	1	3	21,888
4	1	—	3	10	184	3	—	—	—	110
10	5	—	5	11	262	4	77	2	4	10,590
4	2	—	2	12	431	292	—	—	3	34,252
11	2	2	7	23	180	32	—	1	3	33,930
2	—	1	1	6	44	115	3	—	3	11,569
4	1	—	3	10	149	7	—	—	1	2,875
1	—	1	—	3	107	65	—	—	—	10,021
11	—	2	9	24	72	3	—	—	2	3,790
2	—	—	2	4	1	—	—	—	—	1
2	1	—	1	5	189	1	—	2	1	193,205
4	1	—	3	7	45	—	—	1	1	7,445

資料：消防本部火災予防課

120 火災の原因別発生状況

年 別	総 数	たばこ	たき火	火遊び	こんろ	放 火 (疑いを含む)	ふろ・ かまど	ストーブ	その他	調査中 ・不明
平成27年	83	4	13	1	10	20	1	1	20	13
28	107	2	10	—	10	36	3	2	26	18
29	85	6	13	1	5	18	1	5	26	10
30	71	6	7	—	6	22	—	3	22	5
令和元年	103	6	18	1	7	24	1	1	35	10

資料：消防本部火災予防課

121 消防水利

各年1月1日現在

年 別	総 数	消 火 栓		防 火 水 槽		防 火 用 池 等		自 然 水 利	
		公 設	私 設	40㎡以上	40㎡未満	貯水池	プール	溜池	風致池
平成27年	5,310	3,791	49	1,047	336	—	63	21	3
28	5,336	3,810	49	1,064	326	—	63	21	3
29	5,352	3,820	50	1,069	326	—	63	21	3
30	5,388	3,839	50	1,087	325	—	63	21	3
31	5,417	3,853	50	1,105	322	—	63	21	3

資料：消防本部消防救助課

122 消防体制

各年4月1日現在

年 別	消防署 (所)	消防職員	消防団 分団数	消 防 団 員	消 防 ポ ンプ 等 保 有 台 数						
					総 数	普 通 消防車	水 槽 付 消防車	は し こ 付 消防車	化 学 消防車	救 急 車	そ の 他
平成27年	11	338	28	545	84	31	9	3	2	12	27
28	11	338	28	546	85	30	10	3	2	12	28
29	11	338	28	546	85	30	10	3	2	12	28
30	11	341	28	536	86	30	10	3	2	12	29
31	11	341	28	531	85	30	10	3	2	12	28

資料：消防本部消防総務課

123 救急出動状況

年 月	事 故 別 出 動 件 数												搬 送 人 員
	総数	火災	自然 災害	水難	交通	労働 災害	運動 競技	一般 負傷	加害	自損 行為	急病	その他	
平成27年	13,822	58	—	6	1,492	116	114	1,640	114	152	8,458	1,672	11,619
28	14,095	81	—	11	1,380	112	119	1,616	102	146	8,841	1,687	11,901
29	14,609	64	1	10	1,340	112	110	1,758	82	141	9,019	1,972	12,292
30	15,391	55	—	7	1,300	109	100	1,797	111	124	9,605	2,183	12,810
令和元年	15,843	68	5	5	1,154	121	134	1,993	70	161	9,952	2,180	13,229
平成31年1月	1,549	9	—	—	109	8	4	174	5	12	1,029	199	1,320
2	1,223	3	—	—	73	8	2	144	6	13	806	168	992
3	1,298	7	—	—	116	10	11	153	7	9	816	169	1,074
4	1,257	9	—	1	110	9	10	152	8	16	762	180	1,031
令和元年5月	1,229	6	—	1	94	3	9	141	9	12	773	181	1,005
6	1,196	5	—	—	87	10	12	136	5	13	747	181	998
7	1,321	7	—	—	104	14	19	152	7	12	850	156	1,114
8	1,466	5	—	—	105	19	19	174	2	20	925	197	1,217
9	1,284	5	1	—	76	8	16	184	3	12	798	181	1,091
10	1,332	1	4	3	102	8	14	193	8	7	801	191	1,128
11	1,257	5	—	—	98	13	14	204	1	20	733	169	1,074
12	1,431	6	—	—	80	11	4	186	9	15	912	208	1,185

資料：消防本部救急課

12 建設

124 住宅の状況

種 別	住 宅 数			世 帯 数			世 帯 人 員			1 住宅当たり居住室数		
	平成20年	平成25年	平成30年	平成20年	平成25年	平成30年	平成20年	平成25年	平成30年	平成20年	平成25年	平成30年
総 数*	106,630	114,540	119,880	107,200	115,290	121,010	260,030	265,210	266,780	4.45	4.34	4.27
持 ち 家	60,300	63,400	68,580	60,750	64,020	69,180	171,530	174,570	178,620	5.71	5.71	5.49
借 家	41,550	48,870	48,240	41,670	49,000	48,650	80,080	87,130	83,600	2.62	2.55	2.55
専 用 住 宅*	104,100	112,270	118,060	104,660	112,990	119,190	252,910	258,370	261,760	4.42	4.32	4.25
持 ち 家	58,180	61,410	66,980	58,610	62,000	67,580	165,630	168,420	174,190	5.71	5.72	5.48
借 家	41,170	48,600	48,150	41,290	48,730	48,560	78,950	86,440	83,330	2.60	2.54	2.54
農林漁業併用住宅*	—	—	—	—	—	—	—	—	—	—	—	—
持 ち 家	—	—	—	—	—	—	—	—	—	—	—	—
借 家	—	—	—	—	—	—	—	—	—	—	—	—
店舗その他の併用住宅*	2,520	2,260	1,820	2,540	2,300	1,820	7,120	6,840	5,020	5.54	5.37	5.65
持 ち 家	2,120	1,990	1,610	2,140	2,030	1,610	5,900	6,150	4,430	5.69	5.59	5.77
借 家	370	270	90	370	270	90	1,130	690	260	4.69	3.73	3.53

注) 「*」には、住宅の所有関係「不詳」を含みます。

125 着工建築物件数及び面積

(単位：件、㎡)

年 別	総 数		専用住宅		併用住宅		その他の建築物		1件当たり 延べ建築 平均面積
	件 数	面 積	件 数	面 積	件 数	面 積	件 数	面 積	
平成27年	1,959	360,657.00	1,769	248,928.00	23	22,679.00	167	89,050.00	184.10
28	1,764	349,418.00	1,567	216,983.00	15	2,791.00	182	129,644.00	198.08
29	1,995	354,525.00	1,729	237,944.00	22	3,630.00	244	112,951.00	177.70
30	1,822	335,918.00	1,586	206,776.00	18	4,908.00	218	124,234.00	184.36
令和元年	1,601	254,435.00	1,426	174,718.00	13	6,159.00	162	73,558.00	158.92

資料：建築指導課（国土交通省「建築着工統計」）

注) 1 建築基準法第15条1項の規定による建築工事届を基に作成しました。

2 共同住宅及び長屋等を住宅に含みます。

126 市営住宅構造別戸数

各年12月31日現在

年 別	総 数	簡易耐火 (平 屋)	簡易耐火 (二 階)	耐火 (二階)	中層耐火	高層耐火	木 造
平成27年	3,711	43	244	—	3,051	373	—
28	3,711	43	244	—	3,051	373	—
29	3,741	43	244	—	3,051	403	—
30	3,710	12	244	—	3,051	403	—
令和元年	3,724	12	228	—	3,051	433	—

資料：住宅政策課

各年10月1日現在

1住宅当たり畳数			1住宅当たり延べ面積 (㎡)			1人当たり畳数			1室当たり人員		
平成20年	平成25年	平成30年	平成20年	平成25年	平成30年	平成20年	平成25年	平成30年	平成20年	平成25年	平成30年
31.90	30.97	32.24	93.39	90.60	93.03	12.91	13.29	14.36	0.56	0.54	0.53
41.70	41.66	42.18	125.45	125.80	125.62	14.66	15.13	16.20	0.50	0.48	0.47
17.68	17.10	18.10	46.87	44.93	46.70	9.17	9.59	10.44	0.73	0.70	0.68
31.65	30.85	32.10	92.21	88.97	92.08	12.86	13.32	14.35	0.56	0.54	0.53
41.65	41.74	42.19	124.72	123.96	124.78	14.63	15.22	16.22	0.50	0.48	0.47
17.52	17.08	18.07	46.26	44.74	46.60	9.14	9.60	10.44	0.74	0.70	0.68
-	-	-	-	-	-	-	-	-	-	-	-
-	-	-	-	-	-	-	-	-	-	-	-
-	-	-	-	-	-	-	-	-	-	-	-
41.76	36.94	41.24	140.68	169.95	157.16	14.81	12.23	14.91	0.51	0.56	0.49
43.03	39.09	41.63	145.41	182.36	160.65	15.45	12.66	15.09	0.49	0.55	0.48
34.55	21.24	34.43	113.91	79.12	96.29	11.45	8.39	12.04	0.64	0.68	0.81

資料：総務省統計局「住宅・土地統計調査報告」

127 市内県営住宅構造別戸数

各年12月31日現在

年 別	総 数	簡易耐火 (平屋)	簡易耐火 (二階)	耐火 (二階)	中層耐火	高層耐火	木 造
平成27年	4,189	-	78	30	3,661	385	35
28	4,197	-	62	30	3,661	409	35
29	4,197	-	62	30	3,661	409	35
30	4,201	-	62	30	3,665	409	35
令和元年	4,201	-	62	30	3,665	409	35

資料：茨城県住宅課，住宅政策課

128 都市計画区域面積

平成31年4月1日現在（単位：ha，％）

都市計画区域			用途地域（市街化区域）			防火地域		
区 分	面 積	構成比	区 分	面 積	構成比	区 分	面 積	構成比
総 数	21,732	100.0	総 数	4,251	100.0	総 数	401	100.0
市街化区域	4,251	19.6	第1種低層住居専用地域	1,296	30.5	防火地域	118	29.4
市街化調整区域	17,481	80.4	第2種低層住居専用地域	-	-	準防火地域	283	70.6
			第1種中高層住居専用地域	648	15.2			
			第2種中高層住居専用地域	324	7.6			
			第1種住居地域	538	12.7			
			第2種住居地域	505	11.9			
			準住居地域	189	4.4			
			近隣商業地域	214	5.0			
			商業地域	220	5.2			
			準工業地域	152	3.6			
			工業地域	165	3.9			
			工業専用地域	-	-			

資料：都市計画課

129 道路の現況

各年4月1日現在（単位：km，％）

区 分	路 線 数	実 延 長	道路舗装率		
			うち舗装道		
平成27年	7,563	2,405	2,055	85.5	
28	7,579	2,405	2,059	85.6	
29	7,618	2,412	2,067	85.7	
30	7,666	2,419	2,076	85.8	
内平 成 30 訳年 平成31年（市道のみ）	高速自動車国道	2	21	100.0	
	一般国道	9	74	100.0	
	県道	28	140	100.0	
	市道	7,627	2,184	1,841	84.3
		7,670	2,190	1,848	84.4

資料：県道路維持課「茨城県道路現況調書」，道路管理課

130 市道の状況

各年4月1日現在（単位：km）

年 別	実 延 長	改良済延長		未改良延長	道路延長		橋梁延長	自動車交通不能
		改良済延長	未改良延長		砂利道	舗装道		
平成27年	2,170	903	1,267	2,165	350	1,821	6	832
28	2,171	908	1,263	2,166	346	1,825	6	830
29	2,177	919	1,258	2,171	344	1,833	6	826
30	2,184	929	1,255	2,178	343	1,841	6	823
31	2,190	939	1,251	2,184	342	1,848	6	821

資料：道路管理課

131 橋梁の現況

各年4月1日現在（単位：m）

区 分	総 数		木 橋		永 久 橋		
	橋 数	延 長(m)	橋 数	延 長(m)	橋 数	延 長(m)	
平成27年	736	17,180	2	25	734	17,156	
28	742	17,178	2	25	740	17,154	
29	745	17,466	2	25	743	17,441	
30	742	17,201	2	25	740	17,206	
内平 成 30 訳年 平成31年（市道のみ）	高速自動車国道	31	1,436	—	—	31	1,436
	一般国道	57	7,335	—	—	57	7,335
	県道	79	2,736	—	—	79	2,736
	市道	575	5,694	2	25	573	5,669
		575	5,694	2	25	573	5,669

資料：県道路維持課「茨城県道路現況調書」，道路管理課

132 公共下水道普及状況

各年4月1日現在（単位：ha，人）

年 別		行政区域(A)	基本計画区域	認可区域(B)	処理区域(C)	整備率 (C/B)
面 積	平成27年	21,732	8,598	5,540	4,572	82.5
	28	21,732	8,598	5,540	4,633	83.6
	29	21,732	8,598	5,540	4,699	84.8
	30	21,732	8,598	5,540	4,764	86.0
	31	21,732	8,598	5,561	4,835	86.9
年 別		行政区域(A)	基本計画区域	認可区域(B)	処理区域(C)	普及率 (C/A)
人 口	平成27年	272,516	234,300	204,211	209,972	77.0
	28	272,677	234,300	203,881	211,698	77.6
	29	272,525	234,300	203,881	212,460	78.0
	30	272,074	234,300	203,881	213,408	78.4
	31	271,745	234,300	206,116	214,008	78.8

注) 基本計画・認可区域の人口は、計画人口です。

資料：下水道管理課

133 都市公園の概況

各年4月1日現在（単位：ha）

年 別	総 数		広 域		総 合		特 殊		運 動	
	公園数	開設面積	公園数	開設面積	公園数	開設面積	公園数	開設面積	公園数	開設面積
平成27年	139	297.66	1	58.00	1	73.65	6	42.00	4	37.30
28	139	297.89	1	58.00	1	73.57	6	42.00	4	37.49
29	141	303.82	1	58.00	1	73.57	6	42.00	4	37.49
30	142	307.99	1	58.00	2	74.93	6	42.00	4	40.22
31	143	308.49	1	58.00	2	74.93	6	42.00	4	40.22
年 別	近 隣		地 区		広 場		街 区		都市緑地	
	公園数	開設面積	公園数	開設面積	公園数	開設面積	公園数	開設面積	公園数	開設面積
平成27年	5	9.56	1	3.40	3	0.72	81	22.79	37	50.24
28	5	9.56	1	3.40	3	0.72	81	22.74	37	50.41
29	6	15.25	1	3.40	3	0.72	82	23.00	37	50.39
30	6	15.26	1	3.40	3	0.72	82	23.00	37	50.46
31	6	15.26	1	3.40	3	0.72	83	23.52	37	50.44

資料：公園緑地課

13 水道・電気・ガス

134 水道の需要状況

(単位：m³，千円)

年 度 別	配 水 量	給水戸数	給水人口	給水栓数	水 道 料 金		普及率(%)
					年間収入	10 m ³ 当たり 平均料金(円)	
平成27年度	33,551,253	129,828	268,805	133,126	5,201,525	1,771	99.3
28	33,335,136	131,404	268,628	134,649	5,202,189	1,771	99.4
29	33,272,150	131,799	268,192	135,104	5,193,662	1,774	99.4
30	32,945,380	133,755	267,887	137,004	5,175,962	1,775	99.4
令和元年度	32,321,375	134,987	267,329	138,135	5,149,927	1,786	99.4

注) 水道料金は税込の金額です。

資料：水道総務課

135 用途別給水量

(単位：m³)

年 度 別	総 数	一 般 用	特 別 用	湯屋営業用
平成27年度	29,364,355	29,364,355	—	—
28	29,367,763	29,367,763	—	—
29	29,281,298	29,281,298	—	—
30	29,164,759	29,164,759	—	—
令和元年度	28,830,309	28,830,309	—	—

注) 1 一般用とは，特別用及び湯屋営業用以外の用に水道を使用する場合をいいます。

資料：水道総務課

2 特別用とは，工事，娯楽又は散水その他臨時の用に水道を使用する場合をいいます。

3 湯屋営業用とは，一般の公衆浴場営業の用に水道を使用する場合をいいます。

136 電灯・電力使用量の状況

(単位：口，kW，kWh)

年度別	電 灯			電 力		
	口 数 (全種別)	契約電力 (従C, 時間帯別 低電荷)	販売電力量 (全種別)	口 数 (低圧電力)	契約電力 (同左)	販売電力量 (全種別)
平成27年度	586,506	729,774.0	1,942,664,419	38,951	275,158.0	4,632,545,509

資料：東京電力(株)茨城支店

注) 1 水戸支社の管内市町村は、日立市、常陸太田市、高萩市、北茨城市、常陸大宮市、那珂市、水戸市、ひたちなか市、大洗町、太子町、茨城町、東海村、鉾田市(一部)、笠間市(一部)、城里町(一部)です。

2 口数・契約電力は各年度末現在、販売電力量は年度での集計です。

3 平成28年度からは、電力自由化のため、算出することができません。

137 ガス消費量の状況

(単位：m³)

年 別	総 数		家 庭 用		商 業 用		工 業 用		その他	
	供給戸数	消費量	供給戸数	消費量	供給戸数	消費量	供給戸数	消費量	供給戸数	消費量
平成27年	41,837	22,700,233	38,479	10,796,220	2,669	6,132,265	23	2,718,484	666	3,053,264
28	41,596	22,894,477	38,263	10,544,335	2,646	6,047,613	23	3,188,419	664	3,114,110
29	41,631	22,783,410	38,346	10,711,998	2,600	6,043,920	22	2,789,955	663	3,237,537
30	41,294	22,476,815	38,023	10,109,769	2,578	5,907,914	22	3,212,637	671	3,246,495
令和元年	41,089	20,205,874	37,877	10,034,547	2,527	5,640,151	23	1,267,709	662	3,263,467

注) 1 基準日は、12月31日現在です。

資料：東部ガス(株)茨城支社

2 工業用消費量は、旧岩間町及び茨城町の工業団地の一部に供給しているものを除いてあります。

14 運輸・通信

138 市内各駅乗降客数

(1) JR

(単位：人)

年度別	水戸駅			赤塚駅		
	乗客	(内)定期	1日平均乗車人員	乗客	(内)定期	1日平均乗車人員
28	10,962,410	…	30,034	2,281,250	…	6,250
29	11,004,020	…	30,148	2,304,245	…	6,313
30	10,909,485	…	29,889	2,291,105	…	6,277
令和元年度	10,647,780	…	29,172	2,319,210	…	6,354

(単位：人)

年度別	内原駅		
	乗客	(内)定期	1日平均乗車人員
28	1,017,985	…	2,789
29	1,022,730	…	2,802
30	1,026,380	…	2,812
令和元年度	1,006,670	…	2,758

資料：東日本旅客鉄道(株)水戸支社

注) 各駅の乗客数は、「1日平均乗車人員」に日数を乗じた数です。

(2) 鹿島臨海鉄道

(単位：人)

年度別	水戸駅				東水戸駅			
	乗客	(内)定期	降客	1日平均乗車人員	乗客	(内)定期	降客	1日平均乗車人員
28	760,010	431,517	769,569	2,082	29,128	14,791	31,300	80
29	751,883	424,429	753,179	2,060	28,734	15,151	30,139	79
30	753,430	416,044	746,463	2,064	26,071	12,261	26,443	71
令和元年度	721,710	412,794	730,317	1,977	26,803	14,567	28,164	73

(単位：人)

年度別	常澄駅			
	乗客	(内)定期	降客	1日平均乗車人員
28	145,623	110,912	150,228	399
29	141,811	110,849	148,063	389
30	133,199	101,885	137,903	365
令和元年度	134,374	97,917	130,802	368

資料：鹿島臨海鉄道(株)

139 自動車登録車両台数

各年3月31日現在

種別	区分	総数		自家用		営業用	
		平成30年	平成31年	平成30年	平成31年	平成30年	平成31年
総数		156,872	156,981	152,585	152,618	4,287	4,363
貨物用		19,620	19,716	17,174	17,198	2,446	2,518
普通車		6,517	6,644	4,509	4,585	2,008	2,059
小型車		12,830	12,789	12,616	12,573	214	216
被けんいん車		273	283	49	40	224	243
乗合用		711	715	241	250	470	465
普通車		463	466	56	57	407	409
小型車		248	249	185	193	63	56
乗用		132,102	132,047	131,615	131,565	487	482
普通車		63,913	64,999	63,767	64,848	146	151
小型車		68,189	67,048	67,848	66,717	341	331
特殊用途車		4,439	4,503	3,555	3,605	884	898
特種用途車		3,938	3,992	3,054	3,094	884	898
大型特殊車		501	511	501	511	—	—

資料：関東運輸局茨城運輸支局

140 軽自動車課税車両台数

各年4月1日現在

年別	総数	原動機付 自転車	軽自動車				小型特殊 自動車	二輪の小型 自動車
			二輪	三輪	四輪			
					貨物	乗用		
平成27年	87,887	11,391	3,080	2	17,468	50,169	1,986	3,791
28	88,870	10,888	3,081	2	17,177	51,920	1,969	3,833
29	89,607	10,452	3,089	3	17,011	53,155	1,977	3,920
30	89,804	10,102	3,108	3	16,696	53,936	1,945	4,014
31	90,392	9,790	3,127	2	16,638	54,793	1,957	4,085

資料：市民税課

141 郵便施設数

年 別	郵 便 局		
	総 数	直 営 局	簡易郵便局
平成 27年	36	34	2
28	36	34	2
29	36	34	2
30	36	34	2
令和元年	36	34	2

資料：日本郵便(株)関東支社

142 加入電話・公衆電話数

各年度 3月31日現在

年 度 別	総 数	加 入 電 話		公 衆 電 話	
		事 務 用	住 宅 用		
平成 27年度	56,518	56,044	18,522	37,522	474
28	53,134	52,715	17,182	35,533	419
29	49,740	49,324	16,123	33,201	416
30	46,205	45,796	14,908	30,888	409
令和元年度	42,663	42,258	13,556	28,702	405

資料：NTT東日本茨城支店

15 行 政

143 歴代市長

平成31年4月1日現在

代位	氏名	就任年月日	退任年月日
初代	服部正義	明治22. 5. 10	明治25. 12. …
2代	小宅時正	〃 26. 12. 26	〃 31. 12. 25
3代	酒泉温忠	〃 32. 3. …	〃 38. 3. 1
4代	床井弘	〃 38. 3. …	〃 39. 11. 13
5代	原百之	〃 39. 11. 13	大正 3. 5. …
6代	川田久喜	大正 3. 5. 18	〃 12. 2. 3
7代	山崎猛	〃 12. 5. 28	〃 13. 6. 14
8代	鈴木文次郎	〃 13. 8. 12	昭和 7. 8. 11
9代	中崎俊秀	昭和 7. 8. 12	〃 16. 6. 14
10代	名越時中	〃 16. 9. 16	〃 17. 3. 3
11代	渡辺覚造	〃 17. 10. 14	〃 21. 4. 23
12代	風戸元愛	〃 21. 6. 14	〃 22. 11. 3
13代	山本敏雄	〃 22. 12. 9	〃 42. 11. 19
14代	木村傳兵衛	〃 42. 11. 20	〃 47. 6. 13
15代	和田祐之介	〃 47. 7. 30	〃 59. 7. 29
16代	佐川一信	〃 59. 7. 30	平成 5. 8. 31
17代	岡田広	平成 5. 10. 17	〃 15. 3. 20
18代	加藤浩一	〃 15. 4. 27	〃 23. 5. 28
19代	高橋靖	〃 23. 5. 29	在任中

資料：人事課

144 市職員数

各年4月1日現在

年別	総数	市長部局職員	教育委員会 事務局及び 学校職員	議会事務局 並びにその他の 事務局職員	上下水道局 職員	消防職員
平成27年	2,018	1,137	393	38	112	338
28	2,041	1,173	377	38	112	341
29	2,051	1,191	362	39	116	343
30	2,088	1,229	360	39	116	344
31	2,094	1,190	351	39	171	343

注) 1 職員数には、休職者、派遣勤務者及び再任用短時間職員を含みます。

資料：人事課

2 平成31年4月に水道部と下水道部が組織を統合し、上下水道局が発足しました。

145 部局別職員数

平成31年4月1日現在

部・課名	職員数
市長公室	90
秘書課	5
企画課	14
交通政策課	6
情報政策課	14
市民魅力発信課	9
市民相談室	3
国体総務課	18
国体競技課	21
総務部	54
総務課	10
行政改革課	5
中核市移行推進課	3
人材課	17
財産活用課	19
財務部	134
財政局	11
契約検査課	21
市民税課	27
資産税課	32
資収税課	43
市民協働部	150
市民生活課	10
市民センター	35
防災・危機管理課	20
文化交流課	6
新市民会館整備課	4
スポーツ課	14
体育施設整備課	6
男女平等参画課	4
市民課	36
出張所	6
赤澄出張所	3
常原出張所	4
バスポートセンター	2
生活環境部	168
環境課	10
衛生管理課	26
ごみ対策課	10
廃棄物対策準備課	7
新ごみ処理施設整備課	10
清掃事務所	95
小吹清掃工場	10
保健福祉部	255
福祉総務課	13
生活福祉課	61
障害福祉課	22
高齢福祉課	10
地域支援センター	17
子ども課	13
国民年金課	34
介護保険課	22
保健センター	39
保健所準備課	24

部・課名	職員数
産業経済部	87
商工課	13
観光課	14
農業政策課	22
農業環境整備課	20
農業技術センター	7
植物公園	6
公設地方卸売市場	5
建設部	139
建設計画課	13
道路管理課	15
道路建設課	21
生活道路整備課	16
河川都市排水課	14
建設課	23
土木補修事務所	30
内原建設事務所	7
都市計画部	88
都市計画課	11
景観課	4
建築指導課	15
開発指導室	6
公園緑地課	12
千波湖管理室	3
市街地整備課	11
東前地区開発事務所	6
内原駅南口周辺地区整備事務所	3
住宅政策課	8
泉町周辺地区開発事務所	9
会計課	7
部長・公室長	9
副部長・税務事務所長・会計管理者・参事・技監等	9
市長部局計	1,190
議事事務局	16
監査委員事務局	7
選挙管理委員会事務局	4
農業委員会事務局	12
教育委員会	351
消防本部	343
上下水道局	171
その他の部局計	904
総計	2,094

資料：人事課

注) 職員数には、休職者、派遣勤務者及び再任用短時間職員を含みます。

146 水戸市行政組織図

[市長部局]

平成31年4月1日現在

<凡例>
 【 】 施設数
 □ 出先機関
 ▨ 教育機関

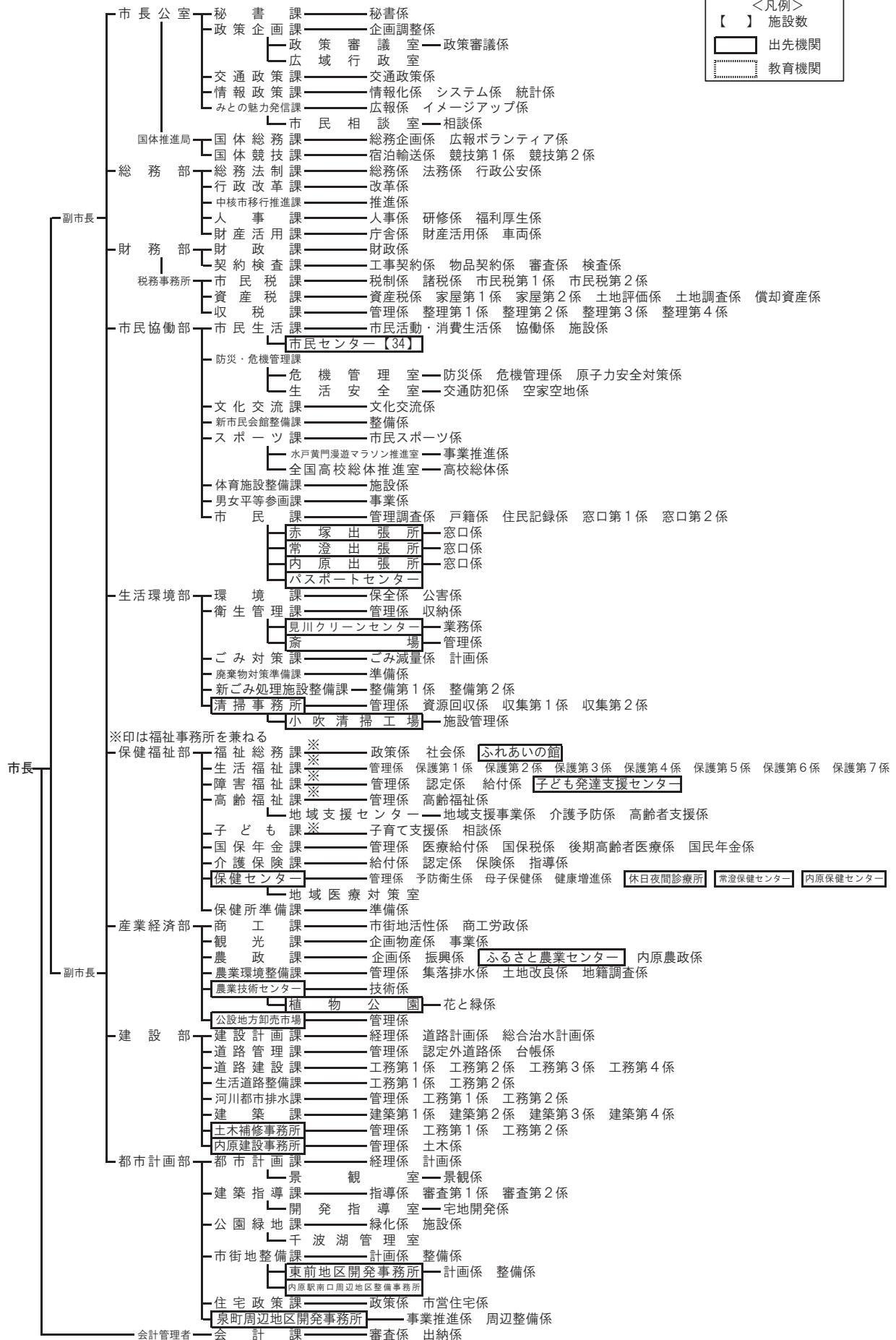

[消防]

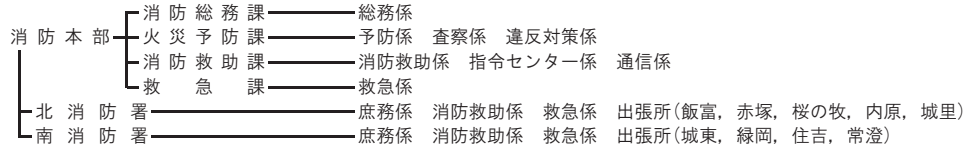

[上下水道局]

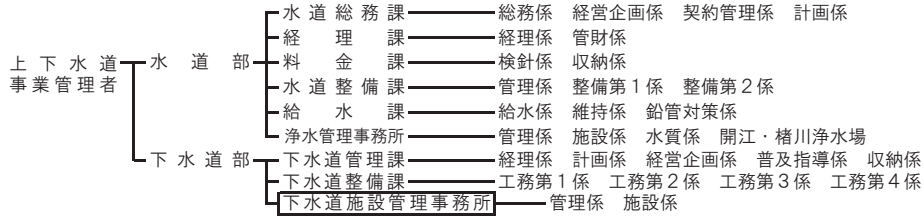

[教育委員会]

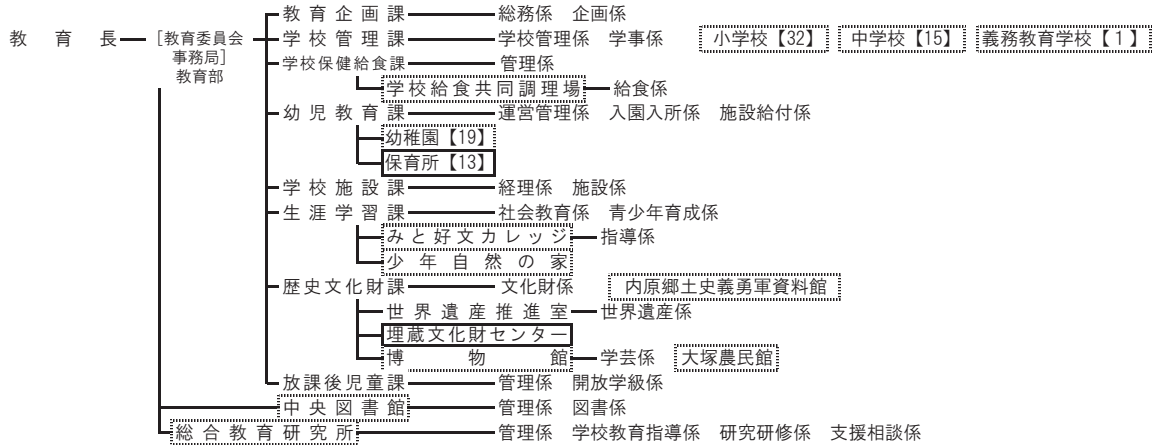

[選挙管理委員会]

選挙管理委員会事務局 — 選挙係

[公平委員会]

[監査委員]

監査委員事務局 — 監査係

[農業委員会]

農業委員会事務局 — 調査広報係 農政係 農地係

[固定資産評価審査委員会]

[議会]

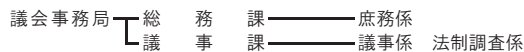

147 歴代議長

令和元年6月5日現在

議長				議長			
代	氏名	就任年月	退任年月	代	氏名	就任年月	退任年月
初	村田正孝	明 22. 5	明 28. 4	41	大沢千代吉	昭 58. 5	昭 60. 6
2	西野元聿	明 28. 4	明 28. 4	42	大槻栄寿	昭 60. 6	昭 62. 4
3	河村正俊	明 28. 4	明 28. 12	43	加藤一嘉	昭 62. 5	平 1. 6
4	栗田彦六	明 29. 1	明 31. 4	44	福島辰三	平 1. 6	平 3. 4
5	飯村 彝	明 31. 4	明 32. 4	45	中村善次郎	平 3. 5	平 5. 6
6	西垣正吉	明 32. 4	明 32. 12	46	綿引喜男	平 5. 6	平 7. 4
7	鈴木菊太郎	明 33. 1	明 37. 4	47	松本勝久	平 7. 5	平 9. 6
8	板垣信有	明 37. 4	明 38. 12	48	森 富士夫	平 9. 6	平 11. 4
9	小沢一郎	明 39. 1	明 39. 12	49	高橋丈夫	平 11. 5	平 13. 6
10	小林元茂	明 40. 1	明 40. 4	50	須能昭一	平 13. 6	平 15. 4
11	鈴木鍊平	明 40. 4	明 42. 12	51	小坏和男	平 15. 5	平 17. 3
12	小林元茂	明 43. 1	明 44. 12	52	小松崎常則	平 17. 3	平 19. 4
13	鈴木文次郎	明 45. 1	明 45. 4	53	伊藤充朗	平 19. 5	平 21. 6
14	小沼 操	明 45. 4	大 1. 12	54	袴塚孝雄	平 21. 6	平 23. 5
15	秋山 誠明	大 2. 1	大 10. 4	55	渡辺政明	平 23. 6	平 25. 6
16	小林元茂	大 10. 4	大 14. 3	56	田口文明	平 25. 6	平 27. 5
17	師岡廉治	大 14. 4	昭 4. 4	57	村田進洋	平 27. 6	平 29. 6
18	島村次男	昭 4. 4	昭 8. 4	58	村田進洋	平 29. 6	平 30. 6
19	鈴木剛次郎	昭 8. 4	昭 14. 9	59	田口米藏	平 30. 6	令 1. 5
20	秋元 正	昭 14. 10	昭 16. 5	60	安藏 栄	令 1. 6	在任中
21	木村五郎	昭 16. 8	昭 18. 9				
22	風戸元愛	昭 18. 12	昭 21. 5				
23	伊藤建之助	昭 21. 5	昭 26. 4				
24	海野龍夫	昭 26. 5	昭 27. 7				
25	金沢正安	昭 27. 7	昭 28. 11				
26	菊池 林	昭 28. 11	昭 30. 4				
27	遠山 勇	昭 30. 5	昭 34. 3				
28	田沢重男	昭 34. 5	昭 36. 4				
29	渡辺源四郎	昭 36. 5	昭 37. 7				
30	皆川勝男	昭 37. 7	昭 38. 4				
31	和知忠雄	昭 38. 5	昭 40. 6				
32	安達勝次郎	昭 40. 6	昭 42. 4				
33	鯉淵 尋	昭 42. 5	昭 44. 5				
34	吉岡長吉	昭 44. 5	昭 46. 4				
35	神谷源水	昭 46. 5	昭 48. 6				
36	川嶋松之介	昭 48. 6	昭 50. 4				
37	木村 寛	昭 50. 5	昭 52. 6				
38	谷津陸夫	昭 52. 6	昭 54. 4				
39	常井成一郎	昭 54. 5	昭 56. 6				
40	小林一彦	昭 56. 6	昭 58. 4				

資料：議会事務局

148 歴代副議長

令和元年6月5日現在

副 議 長				副 議 長			
代	氏 名	就 任 年 月	退 任 年 月	代	氏 名	就 任 年 月	退 任 年 月
初	大高 織右衛門	明 22. 5	明 25. 4	41	大 貫 信 雄	昭 44. 5	昭 46. 4
2	西 野 元 聿	明 25. 4	明 28. 4	42	佐々木 伝三郎	昭 46. 5	昭 48. 6
3	飯 村 彝	明 28. 4	明 28. 12	43	住 谷 誓 一	昭 48. 6	昭 50. 4
4	水 谷 藤 助	明 29. 1	明 31. 4	44	中 村 善次郎	昭 50. 5	昭 52. 6
5	小岩井 兼 光	明 31. 4	明 32. 12	45	宮 田 武 雄	昭 52. 6	昭 54. 4
6	白 井 義 賢	明 33. 1	明 34. 4	46	大 沢 千代吉	昭 54. 5	昭 56. 6
7	岡 部 求 一	明 34. 4	明 35. 12	47	枝 川 浩 久	昭 56. 6	昭 58. 4
8	金子八郎右衛門	明 36. 1	明 36. 12	48	綿 引 敬	昭 58. 5	昭 60. 6
9	鈴 木 鍊 平	明 37. 1	明 37. 4	49	加 藤 浩 一	昭 60. 6	昭 61. 12
10	大 貫 寅 吉	明 37. 4	明 38. 12	50	亀 山 克之亟	昭 61. 12	昭 62. 4
11	鈴 木 鍊 平	明 39. 1	明 40. 4	51	小 沢 一 郎	昭 62. 5	平 1. 6
12	小松崎 孝 重	明 40. 4	明 42. 12	52	綿 引 喜 男	平 1. 6	平 3. 4
13	鈴 木 文次郎	明 43. 1	明 44. 12	53	小田木 保 男	平 3. 5	平 4. 11
14	小 沼 操	明 45. 1	明 45. 4	54	榎 澤 誠 一	平 4. 12	平 5. 6
15	大 津 金兵衛	明 45. 4	大 1. 12	55	三田寺 弘	平 5. 6	平 6. 6
16	村 田 博	大 2. 1	大 6. 4	56	友 部 明	平 6. 6	平 7. 4
17	原 寛	大 6. 4	大 10. 4	57	大 繩 敬 二	平 7. 5	平 9. 6
18	菊 池 源一郎	大 10. 4	昭 4. 4	58	緑 川 賢 次	平 9. 6	平 11. 4
19	小 泉 辰 寿	昭 4. 4	昭 5. 12	59	伊 藤 充 朗	平 11. 5	平 13. 6
20	高 橋 一 郎	昭 6. 1	昭 12. 4	60	田 口 文 明	平 13. 6	平 15. 4
21	伊 藤 建之助	昭 12. 4	昭 14. 9	61	渡 辺 政 明	平 15. 5	平 17. 6
22	金 子 一	昭 14. 10	昭 15. 8	62	田 山 知賀子	平 17. 6	平 19. 4
23	桜 井 末 男	昭 15. 10	昭 16. 5	63	内 藤 丈 男	平 19. 5	平 21. 6
24	遠 山 勇	昭 16. 8	昭 18. 10	64	雨 谷 精 一	平 21. 6	平 23. 5
25	伊 藤 建之助	昭 18. 12	昭 21. 5	65	須 田 浩 和	平 23. 6	平 25. 6
26	江 幡 保	昭 21. 5	昭 22. 4	66	藤 田 精 治	平 25. 6	平 25. 11
27	小田部利左衛門	昭 22. 5	昭 23. 6	67	五十嵐 博	平 25. 11	平 27. 5
28	加 納 賢次郎	昭 23. 6	昭 24. 3	68	小 室 正 己	平 27. 6	平 29. 6
29	遠 山 勇	昭 24. 3	昭 26. 4	69	木 本 信太郎	平 29. 6	平 30. 6
30	三 木 隆太郎	昭 26. 5	昭 27. 6	70	木 本 信太郎	平 30. 6	令 1. 5
31	遠 山 勇	昭 27. 7	昭 28. 11	71	黒 木 勇	令 1. 6	在 任 中
32	久保田 今朝武	昭 28. 11	昭 30. 4				
33	福 田 彦衛門	昭 30. 5	昭 32. 5				
34	渡 辺 源四郎	昭 32. 6	昭 34. 4				
35	伊 藤 栄 一	昭 34. 5	昭 36. 5				
36	和 知 忠 雄	昭 36. 5	昭 37. 6				
37	安 達 勝次郎	昭 37. 7	昭 38. 4				
38	種 田 六 郎	昭 38. 5	昭 40. 6				
39	渡 辺 源四郎	昭 40. 6	昭 42. 4				
40	秋 山 友 蔵	昭 42. 5	昭 44. 5				

資料：議会事務局

149 市議会党派別議員数

各年5月1日現在

年 別	条例定数	現 員	公 明 党	自 民 党	由 来 党	日 本 共 産 党	社 会 主 義 党	民 主 党	み ん な の 党	無所属
平成27年	28	25	5	4	2	1	1	1	—	12
28	28	28	5	4	3	2	1	—	—	13
29	28	28	5	4	3	2	1	—	—	13
30	28	27	5	4	3	2	—	—	—	13
令和元年	28	25	5	3	3	2	—	—	—	12

注) 党派については、改選時の政党公認者としました。

資料：議会事務局

150 市議会本会議開催回数，議案等付議件数及び請願・陳情件数

各年12月31日現在

年 別	開 催 回 数			会 議 日 数	付 議 件 数				請 願	陳 情
	計	定例会	臨時会		計	市長提出	議員提出	その他		
平成27年	4	4	—	23	256	203	21	32	6	4
28	6	4	2	23	261	216	29	16	5	2
29	4	4	—	22	227	189	18	20	5	2
30	5	4	1	21	275	227	23	25	1	2
令和元年	4	4	—	23	313	258	24	31	2	5

注) 付議件数のうち、「その他」は選挙を含みます。

資料：議会事務局

151 市議会常任委員会の状況

各年12月31日現在

年 別	総務環境委員会		文教福祉委員会		産業水道委員会		都市建設委員会	
	定 数	開催日数	定 数	開催日数	定 数	開催日数	定 数	開催日数
平成27年	7	20	7	22	7	21	7	20
28	7	22	7	24	7	20	7	21
29	7	23	7	25	7	22	7	22
30	7	22	7	24	7	20	7	21
令和元年	7	20	7	21	7	22	7	20

資料：議会事務局

152 選挙人名簿登録者数

各年9月1日現在

年 別	総 数	男	女
平成27年	220,683	107,046	113,637
28	226,360	109,965	116,395
29	226,488	110,021	116,467
30	226,358	109,943	116,415
令和元年	226,362	109,905	116,457

注) 平成28年以前は9月2日現在です。

資料：選挙管理委員会事務局

153 投票区別選挙人名簿登録者数

令和元年9月1日現在

投票区	投票所	男	女	計	投票区	投票所	男	女	計
第1投票区	三の丸市民センター	2,052	2,038	4,090	第40投票区	上国井町公民館	349	354	703
第2投票区	J A 会館	970	962	1,932	第41投票区	国田市民センター	311	330	641
第3投票区	みと文化交流プラザ	1,279	1,394	2,673	第42投票区	田谷町田園都市センター	396	435	831
第4投票区	水戸市立五軒小学校	1,288	1,401	2,689	第43投票区	旧柳河連絡所	532	596	1,128
第5投票区	新荘市民センター	1,736	1,901	3,637	第44投票区	茨城県建設技術管理センター	782	809	1,591
第6投票区	茨城県立青少年会館	1,199	1,364	2,563	第45投票区	石川市民センター	2,644	2,856	5,500
第7投票区	常磐市民センター	3,634	4,014	7,648	第46投票区	城東市民センター	513	520	1,033
第8投票区	堀原市民センター	2,107	2,294	4,401	第47投票区	総合教育研究所	4,600	4,661	9,261
第9投票区	水戸市立石川小学校	1,806	1,910	3,716	第48投票区	双葉台市民センター	1,826	2,104	3,930
第10投票区	水戸市立第三中学校	2,140	2,329	4,469	第49投票区	河和田住宅第2集会所	713	996	1,709
第11投票区	水戸市立浜田小学校	2,232	2,311	4,543	第50投票区	水戸市立千波小学校	2,104	2,146	4,250
第12投票区	水戸市立城東小学校	1,584	1,782	3,366	第51投票区	西割会館	1,418	1,482	2,900
第13投票区	若宮団地集会所	733	896	1,629	第52投票区	飯富町中央生活改善センター	331	334	665
第14投票区	上大野市民センター	860	959	1,819	第53投票区	旧双葉台幼稚園	1,358	1,528	2,886
第15投票区	酒門市民センター	3,740	3,872	7,612	第54投票区	吉田市民センター	2,043	2,200	4,243
第16投票区	吉沢市民センター	3,693	3,740	7,433	第55投票区	下大野一區新農村集落センター	330	332	662
第17投票区	水戸市立吉田小学校	3,704	3,730	7,434	第56投票区	小泉集落センター	366	359	725
第18投票区	水戸市役所	4,384	4,029	8,413	第57投票区	水戸市立常澄中学校	430	469	899
第19投票区	県立水戸ろう学校	2,702	2,893	5,595	第58投票区	稲荷第二市民センター	1,356	1,481	2,837
第20投票区	緑岡市民センター	3,951	4,404	8,355	第59投票区	東前コミュニティセンター	1,339	1,382	2,721
第21投票区	寿市民センター	4,245	4,573	8,818	第60投票区	常澄庁舎	564	572	1,136
第22投票区	小吹町農村集落センター	801	888	1,689	第61投票区	島田集落センター	222	215	437
第23投票区	水戸市立見川小学校	4,730	5,160	9,890	第62投票区	大場市民センター	510	517	1,027
第24投票区	水戸市立梅が丘小学校	3,138	3,629	6,767	第63投票区	下入野区民館	429	405	834
第25投票区	水戸市立河和田小学校	1,738	1,798	3,536	第64投票区	見和市民センター	2,413	2,708	5,121
第26投票区	報徳農村集落センター	498	513	1,011	第65投票区	鯉淵市民センター	823	876	1,699
第27投票区	水戸市立赤塚中学校	2,651	2,909	5,560	第66投票区	万蔵寺集落センター	334	345	679
第28投票区	上中妻市民センター	2,421	2,639	5,060	第67投票区	のふるさとコミュニティセンター	285	287	572
第29投票区	谷津公民館	123	113	236	第68投票区	下野集落センター	563	520	1,083
第30投票区	さわやかふれあいセンター	112	108	220	第69投票区	櫛ふるさとコミュニティセンター	689	747	1,436
第31投票区	山根市民センター	157	172	329	第70投票区	JA水戸内原支店	911	998	1,909
第32投票区	開江町コミュニティセンター	783	813	1,596	第71投票区	内原庁舎	1,165	1,220	2,385
第33投票区	田野町中央生活改善センター	151	146	297	第72投票区	林ふるさとコミュニティセンター	363	374	737
第34投票区	渡里市民センター	4,030	4,095	8,125	第73投票区	妻里市民センター	784	815	1,599
第35投票区	水戸市立第五中学校	1,552	1,667	3,219	第74投票区	赤尾関集落センター	227	206	433
第36投票区	茨城大学附属中学校	1,199	1,099	2,298	第75投票区	あすなろの郷	306	158	464
第37投票区	坏公民館	358	348	706					
第38投票区	成沢本郷集会所	235	246	481					
第39投票区	飯富市民センター	860	981	1,841					
					総計		109,905	116,457	226,362

資料：選挙管理委員会事務局

154 各種選挙投票状況

(単位：人，%)

執行年月日	当日の有権者			投票者数			投票率		
	総数	男	女	総数	男	女	総数	男	女
衆議院議員（小選挙区選出 茨城県第1区）									
H17. 9.11	198,524	96,069	102,455	121,642	58,783	62,859	61.27	61.19	61.35
H21. 8.30	202,806	97,957	104,849	131,210	64,148	67,062	64.70	65.49	63.96
H24.12.16	205,985	99,704	106,281	114,376	56,731	57,645	55.53	56.90	54.24
H26.12.14	207,614	100,518	107,096	108,069	53,640	54,429	52.05	53.36	50.82
H29.10.22	213,114	103,317	109,797	103,783	51,481	52,302	48.70	49.83	47.64
衆議院議員（小選挙区選出 茨城県第2区）									
H17. 9.11	12,349	6,136	6,213	8,199	4,029	4,170	66.39	65.66	67.12
H21. 8.30	12,259	6,094	6,165	8,450	4,185	4,265	68.93	68.67	69.18
H24.12.16	12,418	6,145	6,273	7,399	3,724	3,675	59.58	60.60	58.58
H26.12.14	12,620	6,244	6,376	6,859	3,421	3,438	54.35	54.79	53.92
H29.10.22	12,991	6,455	6,536	6,528	3,225	3,303	50.25	49.96	50.54
衆議院議員（比例代表選出）									
H 8.10.20	188,203	91,295	96,908	97,970	48,140	49,830	52.06	52.73	51.42
H12. 6.25	193,043	93,680	99,363	105,256	51,778	53,478	54.52	55.27	53.82
H15.11. 9	197,111	95,324	101,787	104,974	51,487	53,487	53.26	54.01	52.55
H17. 9.11	210,986	102,257	108,729	129,869	62,834	67,035	61.55	61.45	61.65
衆議院議員（比例代表選出 茨城県第1区）									
H21. 8.30	202,806	97,957	104,849	131,184	64,132	67,052	64.68	65.47	63.95
H24.12.16	205,985	99,704	106,281	114,368	56,725	57,643	55.52	56.89	54.24
H26.12.14	207,614	100,518	107,096	108,061	53,636	54,425	52.05	53.36	50.82
H29.10.22	213,114	103,317	109,797	103,785	51,482	52,303	48.70	49.83	47.64
衆議院議員（比例代表選出 茨城県第2区）									
H21. 8.30	12,259	6,094	6,165	8,449	4,185	4,264	68.92	68.67	69.16
H24.12.16	12,418	6,145	6,273	7,399	3,724	3,675	59.58	60.60	58.58
H26.12.14	12,620	6,244	6,376	6,859	3,421	3,438	54.35	54.79	53.92
H29.10.22	12,991	6,455	6,536	6,528	3,225	3,303	50.25	49.96	50.54
最高裁判所裁判官国民審査（茨城県第1区）									
H17. 9.11	198,524	96,069	102,455	119,780	57,903	61,877	60.34	60.27	60.39
H21. 8.30	202,673	97,898	104,775	127,505	62,386	65,119	62.91	63.73	62.15
H24.12.16	205,850	99,644	106,206	110,364	54,936	55,428	53.61	55.13	52.19
H26.12.14	207,492	100,466	107,026	106,016	52,622	53,394	51.09	52.38	49.89
H29.10.22	212,991	103,273	109,718	103,508	51,318	52,190	48.60	49.69	47.57
最高裁判所裁判官国民審査（茨城県第2区）									
H21. 8.30	12,249	6,090	6,159	8,282	4,103	4,179	67.61	67.37	67.85
H24.12.16	12,411	6,144	6,267	7,193	3,632	3,561	57.96	59.11	56.82
H26.12.14	12,614	6,243	6,371	6,779	3,385	3,394	53.74	54.22	53.27
H29.10.22	12,983	6,452	6,531	6,520	3,220	3,300	50.22	49.91	50.53
参議院議員（選挙区選出）									
H19. 7.29	213,318	103,273	110,045	113,507	55,843	57,664	53.21	54.07	52.40
H22. 7.11	216,028	104,489	111,539	120,470	59,045	61,425	55.77	56.51	55.07
H25. 7.21	219,313	106,319	112,994	110,376	54,862	55,514	50.33	51.60	49.13
H28. 7.10	225,886	109,676	116,210	116,236	57,149	59,087	51.46	52.11	50.85
R 1. 7.21	226,028	109,752	116,276	101,730	50,182	51,548	45.01	45.72	44.33
参議院議員（比例代表選出）									
H19. 7.29	213,318	103,273	110,045	113,508	55,848	57,660	53.21	54.08	52.40
H22. 7.11	216,028	104,489	111,539	120,475	59,050	61,425	55.77	56.51	55.07
H25. 7.21	219,313	106,319	112,994	110,379	54,860	55,519	50.33	51.60	49.13
H28. 7.10	225,886	109,676	116,210	116,226	57,147	59,079	51.45	52.11	50.84
R 1. 7.21	226,028	109,752	116,276	101,735	50,187	51,548	45.01	45.73	44.33
茨城県知事									
H13. 9.16	191,896	92,871	99,025	54,155	26,591	27,564	28.22	28.63	27.84
H17. 9.11	210,138	101,790	108,348	129,575	62,675	66,900	61.57	61.75	61.66
H21. 8.30	213,967	103,432	110,535	139,472	68,228	71,244	65.18	65.96	64.45
H25. 9. 8	218,474	105,841	112,633	66,648	32,892	33,756	30.51	31.08	29.97
H29. 8.27	224,790	109,015	115,775	104,976	50,945	54,031	46.70	46.73	46.67
茨城県議会議員（水戸市選挙区）									
H14.12. 8	193,826	93,632	100,194	83,182	39,929	43,253	42.92	42.64	43.17
H18.12.10	199,300	96,327	102,973	91,662	44,174	47,488	45.99	45.86	46.12
H22.12.12	215,469	104,142	111,327	99,936	48,482	51,454	46.38	46.55	46.22
H26.12.14	219,215	106,183	113,032	114,521	56,831	57,690	52.24	53.52	51.04
H30.12. 9	224,909	109,116	115,793	86,533	42,229	44,304	38.47	38.70	38.26
茨城県議会議員（東茨城郡南部選挙区）									
H18.12.10	12,382	6,157	6,225	7,035	3,450	3,585	56.82	56.03	57.59

(単位：人，%)

執行年月日	当日の有権者			投票者数			投票率			
	総数	男	女	総数	男	女	総数	男	女	
			水	戸		市	長			
H15. 4.27	192,684	92,999	99,685	99,508	46,779	52,729	51.64	50.30	52.90	
H19. 4.22	208,890	100,848	108,042	111,268	52,689	58,579	53.27	52.25	54.22	
H23. 5.29	213,249	102,946	110,303	101,675	48,700	52,975	47.68	47.31	48.03	
H27. 4.26	216,448	104,618	111,830	102,876	49,350	53,526	47.53	47.17	47.86	
H31. 4.21	221,850	107,427	114,423	100,060	47,908	52,152	45.10	44.60	45.58	
			水	戸		市	議			
H15. 4.27	192,684	92,999	99,685	99,519	46,782	52,737	51.65	50.30	52.90	
H19. 4.22	196,656	94,794	101,862	102,968	48,653	54,315	52.36	51.32	53.32	
H23. 5.29	213,249	102,946	110,303	101,678	48,700	52,978	47.68	47.31	48.03	
H27. 4.26	216,448	104,618	111,830	102,851	49,341	53,510	47.52	47.16	47.85	
H31. 4.21	221,850	107,427	114,423	100,058	47,907	52,151	45.10	44.59	45.58	
			水	戸		市	議			
H19. 4.22	12,234	6,054	6,180	8,293	4,032	4,261	67.79	66.60	68.95	

資料：選挙管理委員会事務局

16 財 政

155 一般会計の歳入歳出決算状況

区 分	平成 27 年度 決 算 額	平成 28 年度 決 算 額	平成 29 年度 決 算 額	平成 30 年度 決 算 額
歳 入 合 計	105,240,768	118,187,329	126,218,776	139,031,506
市 税	41,049,243	41,713,527	41,653,641	41,908,134
地 方 譲 与 税	765,139	759,421	755,433	763,376
利 子 割 交 付 金	57,087	32,782	61,157	63,442
配 当 割 交 付 金	215,878	129,350	185,635	144,863
株 式 等 譲 渡 所 得 割 交 付 金	210,743	76,062	184,546	124,908
地 方 消 費 税 交 付 金	5,108,744	4,570,226	4,896,609	5,283,440
ゴ ル フ 場 利 用 税 交 付 金	62,335	64,028	58,352	61,824
自 動 車 取 得 税 交 付 金	139,996	141,109	206,854	211,087
環 境 性 能 交 付 金	—	—	—	—
国 有 提 供 施 設 等 所 在 市 町 村 助 成 交 付 金	640	576	518	473
地 方 特 例 交 付 金	160,008	169,208	185,932	217,912
地 方 交 付 税	9,457,206	10,509,379	15,022,133	12,693,595
交 通 安 全 対 策 特 別 交 付 金	51,396	47,940	45,563	42,315
分 担 金 及 び 負 担 金	2,751,740	2,812,187	2,844,282	2,905,588
使 用 料 及 び 手 数 料	2,513,885	2,429,292	2,429,350	2,413,122
国 庫 支 出 金	17,119,048	19,112,226	22,887,558	26,775,710
県 支 出 金	7,016,948	7,372,741	8,495,412	8,212,253
財 産 収 入	180,037	752,824	78,487	170,839
寄 附 金	205,185	193,079	193,399	332,060
繰 入 金	2,599,715	3,901,472	3,695,809	4,867,934
繰 越 金	4,895,223	6,231,150	4,627,405	8,242,058
諸 収 入	1,504,071	3,403,250	2,920,700	3,064,874
市 債	9,176,500	13,765,500	14,790,000	20,531,700
歳 出 合 計	99,009,618	113,559,923	117,976,717	133,520,888
議 会 費	585,007	553,419	544,388	531,656
総 務 費	10,814,320	14,729,836	17,255,453	18,904,824
民 生 費	39,089,314	40,547,898	40,740,977	41,925,312
衛 生 費	7,236,966	8,971,701	9,799,363	17,595,278
労 働 費	38,519	43,520	46,401	48,138
農 林 水 産 業 費	1,890,620	1,940,127	2,041,422	1,956,408
商 工 費	1,159,416	936,899	1,124,534	1,219,872
土 木 費	13,881,469	16,462,278	16,997,031	19,816,402
消 防 費	3,740,774	3,663,515	3,555,772	3,692,833
教 育 費	10,170,091	16,090,050	16,301,198	17,752,525
災 害 復 旧 費	673,226	203,201	99,507	0
公 債 費	9,729,896	9,417,479	9,470,673	10,077,641

注) 各区分の数値は、それぞれ千円未満を四捨五入していますので、合計と合わない場合があります。

(単位：千円)

令和元年度		
決算額	構成比(%)	前年度対比増減率(%)
131,052,751	100.0	△ 5.7
42,168,942	32.2	0.6
775,223	0.6	1.6
30,614	0.0	△ 51.7
170,404	0.1	17.6
103,560	0.1	△ 17.1
5,108,496	3.9	△ 3.3
61,239	0.1	△ 0.9
110,311	0.1	△ 47.7
33,902	0.0	皆増
426	0.0	△ 9.9
614,455	0.5	182.0
13,764,822	10.5	8.4
39,822	0.0	△ 5.9
2,522,810	1.9	△ 13.2
2,348,690	1.8	△ 2.7
25,285,513	19.3	△ 5.6
8,332,847	6.4	1.5
118,822	0.1	△ 30.4
290,685	0.2	△ 12.5
6,212,415	4.7	27.6
5,510,619	4.2	△ 33.1
2,396,764	1.8	△ 21.8
15,051,370	11.5	△ 26.7
125,423,898	100.0	△ 6.1
534,684	0.4	0.6
11,624,225	9.3	△ 38.5
43,624,014	34.8	4.1
22,496,732	17.9	27.9
52,857	0.0	9.8
2,341,069	1.9	19.7
1,009,860	0.8	△ 17.2
17,662,980	14.1	△ 10.9
3,709,706	3.0	0.5
11,802,355	9.4	△ 33.5
445,808	0.3	皆増
10,119,607	8.1	0.4

資料：財政課「各会計決算報告書」

156 特別会計の歳入歳出決算状況

区 分	平成27年度 決算額		平成28年度 決算額	
	歳 入	歳 出	歳 入	歳 出
総 額	56,818,789	55,227,219	57,594,435	55,424,934
国民健康保険	31,064,312	30,550,723	30,343,350	29,661,119
下水道事業	—	—	—	—
墓地公園事業	—	—	—	—
公設地方卸売市場事業	763,645	504,276	858,724	452,048
駐 車 場 事 業	172,492	138,076	158,410	133,169
農業集落排水事業	779,261	692,241	811,182	741,845
東 前 第 四 土 地 区 画 整 理 事 業	30,180	26,571	24,426	20,618
東 前 第 二 土 地 区 画 整 理 事 業	505,372	404,818	516,345	407,845
公共用地先行取得事業	398,676	389,579	799,996	799,996
介 護 保 険	20,224,666	19,661,296	21,109,613	20,240,304
内 原 駅 北 土 地 区 画 整 理 事 業	—	—	—	—
介護サービス事業	97,928	92,935	100,442	97,100
後期高齢者医療	2,762,256	2,757,703	2,871,947	2,870,889

注) 各区分の数値は、それぞれ千円未満を四捨五入していますので、総額と合わない場合があります。

157 企業会計の収支決算状況

区 分	平成27年度		平成28年度		
	収 入	支 出	収 入	支 出	
水道事業会計	収益的収支	6,220,264	5,156,162	6,167,078	5,327,247
	資本的収支	1,854,394	4,118,439	1,973,662	4,168,864
下水道事業会計	収益的収支	9,068,587	8,942,937	9,172,454	8,940,741
	資本的収支	6,144,424	9,482,392	5,088,707	8,837,865

(単位：千円)

平成29年度		平成30年度		令和元年度	
歳入	歳出	歳入	歳出	歳入	歳出
56,563,293	53,986,990	53,112,326	51,159,299	53,233,358	51,071,882
28,790,101	28,011,500	24,476,133	24,293,623	23,405,281	23,293,520
—	—	—	—	—	—
—	—	—	—	—	—
1,000,801	453,693	1,144,319	604,655	1,136,964	495,943
153,240	135,340	161,634	146,627	167,054	155,890
931,005	857,862	807,610	751,575	989,854	939,909
12,290	8,358	9,169	5,112	4,324	4,324
400,605	286,767	301,926	203,653	280,420	148,772
191,971	191,971	201,412	201,361	234,224	234,224
22,055,893	21,018,868	22,870,478	21,819,000	23,787,747	22,578,602
—	—	—	—	—	—
70,754	66,783	42,128	39,050	42,062	36,708
2,956,631	2,955,848	3,097,518	3,094,643	3,185,517	3,184,079

資料：財政課「各会計決算報告書」

(単位：千円)

平成29年度		平成30年度		令和元年度	
収入	支出	収入	支出	収入	支出
6,142,871	5,487,891	6,104,606	5,462,244	6,080,246	5,586,309
2,216,408	4,153,316	1,361,454	3,927,672	1,516,100	3,618,103
9,362,751	9,110,366	8,998,655	8,755,559	9,171,714	8,680,803
5,946,793	9,683,233	5,671,114	9,416,304	5,837,351	9,959,659

資料：財政課「水道事業会計決算書」「下水道事業会計決算書」

158 一般会計性質別歳出決算

(単位：千円)

科目	平成 27 年度 決 算 額	平成 28 年度 決 算 額	平成 29 年度 決 算 額	平成 30 年度 決 算 額	令和元年度		
					決 算 額	構 成 比(%)	前年度対比増減率(%)
総 額	99,009,618	113,559,923	117,976,717	133,520,888	125,423,898	100.0	△ 6.1
人 件 費	16,719,427	16,691,381	16,687,012	16,996,299	17,332,926	13.8	2.0
物 件 費	10,646,104	12,366,366	12,267,712	12,845,957	13,596,332	10.8	5.8
維持補修費	1,082,283	1,059,390	867,579	880,532	693,822	0.6	△ 21.2
扶 助 費	27,398,101	28,590,796	29,582,094	30,418,245	32,165,850	25.6	5.7
補 助 費 等	6,799,655	6,931,986	6,878,506	6,837,070	7,067,092	5.6	3.4
積 立 金	2,074,043	2,568,503	1,742,159	2,508,136	1,764,482	1.4	△ 29.6
投 資 及 び 出 資 金	9,600	7,500	3,500	6,200	—	—	皆減
貸 付 金	89,000	90,000	91,000	890,000	102,070	0.1	△ 88.5
普 通 建 設 事 業 費	11,632,355	23,867,730	28,494,891	40,331,752	30,624,746	24.4	△ 24.1
災 害 復 旧 事 業 費	673,226	203,201	99,507	—	445,808	0.4	皆増
公 債 費	9,727,338	9,414,918	9,468,109	10,070,835	10,116,993	8.1	0.5
繰 出 金	12,158,486	11,768,153	11,794,648	11,735,862	11,513,776	9.2	△ 1.9

資料：財政課「各会計決算報告書」

注) 各区分の数値は、それぞれ千円未満を四捨五入していますので、総額と合わない場合があります。

159 財政状況

(単位：千円)

区 分	平成27年度 (錯誤額除く)	平成28年度	平成29年度	平成30年度	令和元年度
基準財政収入額	34,745,440	34,885,697	35,498,372	35,732,377	35,927,045
基準財政需要額	40,882,715	41,042,591	41,278,821	41,225,558	41,902,847
財政力指数 (3か年平均)	0.842	0.848	0.853	0.859	0.861
標準財政規模	55,911,113	55,753,351	56,298,806	56,303,747	56,364,956

資料：財政課

- 注) 1 基準財政収入額とは、地方交付税制度に基づき、地方公共団体の標準的な税収入を算定したものです。
 2 基準財政需要額とは、地方交付税制度に基づき、地方公共団体の標準的な行政運営に必要な経費を算定したものです。
 3 財政力指数とは、基準財政収入額を基準財政需要額で除して得た数値の3年間の平均値で、数値が大きいほど財政に余裕があるとされます。また、地方交付税の交付基準となる数値でもあり、1を超えると交付税が交付されません。
 4 標準財政規模とは、地方公共団体の標準的な一般財源の規模を示すものです。

160 市有財産状況

区 分	平成 27 年度 決算年度末現在高	平成 28 年度 決算年度末現在高	平成 29 年度 決算年度末現在高	平成 30 年度 決算年度末現在高	令和元年度 決算年度末現在高
公 有 財 産					
土 地 (㎡)	7,317,505	7,424,900	7,453,740	7,251,600	7,542,733
建 物 (㎡)	842,951	848,378	847,165	892,071	911,710
立 木 (㎡)	3,394	3,376	2,909	2,909	2,909
物 権 (㎡)	116,209	116,209	116,209	116,209	116,277
有 価 証 券 (千円)	41,410	41,410	41,410	41,410	41,410
出資による権利 (千円)	890,880	872,834	870,152	865,276	860,915
物 品					
重 要 物 品 (件)	778	772	760	815	829
車 輜 (台)	250	251	258	265	276
債 権 (千円)	2,345,292	2,384,172	2,400,114	3,229,121	3,258,411
基 金 (千円)	13,936,643	12,713,904	10,894,138	8,453,365	3,719,521

注) 1 物権は地上権です。

2 建物は木造・非木造の総延面積です。

3 基金には、定額資金運用基金を含みます。

4 重要物品は、取得価額が1件100万円以上のものです。

資料：財政課「財産に関する調書」

161 市税の収入状況

年 度		平成 28 年 度				
		予 算 額	決 算 額		収 入 歩 合	
			調 定 額	収 入 額	対 予 算 (%)	対 調 定 (%)
科 目						
市	税	40,642,537	43,850,743	41,713,527	102.6	95.1
現 年 課 税 分		40,105,566	41,667,327	41,096,559	102.5	98.6
滞 納 繰 越 分		536,971	2,183,416	616,968	114.9	28.3
1 市 民 税		20,736,212	22,600,548	21,496,215	103.7	95.1
現 年 課 税 分		20,475,030	21,497,259	21,191,803	103.5	98.6
個 人		15,740,870	16,080,728	15,850,836	100.7	98.6
法 人		4,734,160	5,416,531	5,340,967	112.8	98.6
均 等 割		1,218,653	1,341,513	1,305,476	107.1	97.3
法 人 税 割		3,515,507	4,075,018	4,035,49	114.8	99.0
滞 納 繰 越 分		261,182	1,103,289	304,412	116.6	27.6
2 固 定 資 産 税		15,591,955	16,802,517	15,907,996	102.0	94.7
現 年 課 税 分		15,353,212	15,855,720	15,634,280	101.8	98.6
固 定 資 産		15,144,471	15,646,971	15,425,531	101.9	98.6
土 地		5,353,200	5,551,651	5,473,082	102.2	98.6
家 屋		7,700,500	7,797,700	7,687,345	99.8	98.6
償 却 資 産		2,090,771	2,297,620	2,265,104	108.3	98.6
交 付 金 及 び 納 付 金		208,741	208,749	208,749	100.0	100.0
滞 納 繰 越 分		238,743	946,797	273,716	114.6	28.9
3 軽 自 動 車 税		512,189	610,335	554,958	108.4	90.9
現 年 課 税 分		503,043	566,589	545,483	108.4	96.3
環 境 性 能 割		—	—	—	—	—
滞 納 繰 越 分		9,146	43,746	9,475	103.6	21.7
4 市 た ば こ 税		2,155,516	2,102,972	2,102,972	97.6	100.0
現 年 課 税 分		2,155,516	2,102,972	2,102,972	97.6	100.0
滞 納 繰 越 分		—	—	—	—	—
5 特 別 土 地 保 有 税		—	—	—	—	—
現 年 課 税 分		—	—	—	—	—
滞 納 繰 越 分		—	—	—	—	—
6 都 市 計 画 税		1,646,665	1,734,371	1,651,386	100.3	95.2
現 年 課 税 分		1,618,765	1,644,787	1,622,021	100.2	98.6
滞 納 繰 越 分		27,900	89,584	29,365	105.3	32.8
7 入 湯 税		1,646,665	1,734,371	1,651,386	100.3	95.2
現 年 課 税 分		1,618,765	1,644,787	1,622,021	100.2	98.6
滞 納 繰 越 分		27,900	89,584	29,365	105.3	32.8
前年比	市 税	98.8	100.3	101.6	—	—
	現 年 課 税 分	99.2	101.7	101.8	—	—
	滞 納 繰 越 分	74.9	78.8	89.3	—	—

年 度		平成 29 年 度				
		予 算 額	決 算 額		収 入 歩 合	
			調 定 額	収 入 額	対 予 算 (%)	対 調 定 (%)
科 目						
市	税	41,920,835	43,564,836	41,653,641	99.4	95.6
現 年 課 税 分		41,539,852	41,768,727	41,222,458	99.2	98.7
滞 納 繰 越 分		380,983	1,796,109	431,183	113.2	24.0
1 市 民 税		21,621,046	22,273,400	21,297,268	98.5	95.6
現 年 課 税 分		21,421,593	21,388,986	21,102,371	98.5	98.7
個 人		15,961,612	16,299,948	16,056,095	100.6	98.5
法 人		5,459,981	5,089,038	5,046,276	92.4	99.2
均 等 割		1,295,863	1,344,801	1,310,887	101.2	97.5
法 人 税 割		4,164,118	3,744,237	3,735,389	89.7	99.8
滞 納 繰 越 分		199,453	884,414	194,897	97.7	22.0
2 固 定 資 産 税		16,005,877	16,957,468	16,151,977	100.9	95.2
現 年 課 税 分		15,845,619	16,165,899	15,947,663	100.6	98.7
固 定 資 産		15,639,584	15,964,377	15,746,141	100.7	98.6
土 地		5,381,261	5,523,309	5,447,804	101.2	98.6
家 屋		7,885,484	8,012,272	7,902,743	100.2	98.6
償 却 資 産		2,372,839	2,428,796	2,395,594	101.0	98.6
交 付 金 及 び 納 付 金		206,035	201,522	201,522	97.8	100.0
滞 納 繰 越 分		160,258	791,569	204,314	127.5	25.8
3 軽 自 動 車 税		596,285	642,144	585,251	98.1	91.1
現 年 課 税 分		586,832	595,239	574,525	97.9	96.5
環 境 性 能 割		—	—	—	—	—
滞 納 繰 越 分		9,453	46,905	10,726	113.5	22.9
4 市 た ば こ 税		2,054,746	1,962,153	1,962,153	95.5	100.0
現 年 課 税 分		2,054,746	1,962,153	1,962,153	95.5	100.0
滞 納 繰 越 分		—	—	—	—	—
5 特 別 土 地 保 有 税		—	—	—	—	—
現 年 課 税 分		—	—	—	—	—
滞 納 繰 越 分		—	—	—	—	—
6 都 市 計 画 税		1,642,881	1,729,671	1,656,992	100.9	95.8
現 年 課 税 分		1,631,062	1,656,450	1,635,746	100.3	98.8
滞 納 繰 越 分		11,819	73,221	21,246	179.8	29.0
7 入 湯 税		1,642,881	1,729,671	1,656,992	100.9	95.8
現 年 課 税 分		1,631,062	1,656,450	1,635,746	100.3	98.8
滞 納 繰 越 分		11,819	73,221	21,246	179.8	29.0
前年比	市 税	103.1	99.3	99.9	—	—
	現 年 課 税 分	103.6	100.2	100.3	—	—
	滞 納 繰 越 分	71.0	82.3	69.9	—	—

161 市税の収入状況（つづき）

（単位：千円）

年 度		平成 30 年 度				
		予 算 額	決 算 額		収 入 歩 合	
			調 定 額	収 入 額	対 予 算 (%)	対 調 定 (%)
科 目						
市	税	41,965,436	43,497,848	41,908,133	99.9	96.3
現 年 課 税 分		41,592,091	41,950,572	41,460,909	99.7	98.8
滞 納 繰 越 分		373,345	1,547,276	447,224	119.8	28.9
1 市 民 税		21,723,295	22,555,579	21,737,380	100.1	96.4
現 年 課 税 分		21,559,926	21,771,902	21,519,245	99.8	98.8
個 人		16,399,739	16,627,987	16,396,499	100.0	98.6
法 人		5,160,187	5,143,915	5,122,746	99.3	99.6
均 等 割		1,335,011	1,323,868	1,316,546	98.6	99.4
法 人 税 割		3,825,176	3,820,047	3,806,200	99.5	99.6
滞 納 繰 越 分		163,369	783,677	218,135	133.5	27.8
2 固 定 資 産 税		15,972,934	16,673,539	16,011,801	100.2	96.0
現 年 課 税 分		15,789,926	16,012,830	15,814,959	100.2	98.8
固 定 資 産		15,588,401	15,811,661	15,613,790	100.2	98.7
土 地		5,405,625	5,495,827	5,427,041	100.4	98.7
家 屋		7,773,490	7,902,178	7,803,304	100.4	98.7
償 却 資 産		2,409,286	2,413,656	2,383,445	98.9	98.7
交 付 金 及 び 納 付 金		201,525	201,169	201,169	99.8	100.0
滞 納 繰 越 分		183,008	660,709	196,842	107.6	29.8
3 軽 自 動 車 税		626,399	665,860	609,625	97.3	91.6
現 年 課 税 分		615,712	618,377	598,266	97.2	96.7
環 境 性 能 割		—	—	—	—	—
滞 納 繰 越 分		10,687	47,483	11,359	106.3	23.9
4 市 た ば こ 税		2,006,006	1,910,309	1,910,309	95.2	100.0
現 年 課 税 分		2,006,006	1,910,309	1,910,309	95.2	100.0
滞 納 繰 越 分		—	—	—	—	—
5 特 別 土 地 保 有 税		—	—	—	—	—
現 年 課 税 分		—	—	—	—	—
滞 納 繰 越 分		—	—	—	—	—
6 都 市 計 画 税		1,636,802	1,692,561	1,639,018	100.1	96.8
現 年 課 税 分		1,620,521	1,637,154	1,618,130	99.9	98.8
滞 納 繰 越 分		16,281	55,407	20,888	128.3	37.7
7 入 湯 税		—	—	—	—	—
現 年 課 税 分		—	—	—	—	—
滞 納 繰 越 分		—	—	—	—	—
前年比	市 税	100.1	99.8	100.6	—	—
	現 年 課 税 分	100.1	100.4	100.6	—	—
	滞 納 繰 越 分	98.0	86.1	103.7	—	—

資料：税務事務所

(単位：千円)

年 度		令 和 元 年 度				
		予 算 額	決 算 額		収 入 歩 合	
			調 定 額	収 入 額	対 予 算 (%)	対 調 定 (%)
科 目						
市	税	42,442,067	43,623,485	42,168,942	99.4	96.7
現 年 課 税 分		42,114,080	42,216,817	41,749,870	99.1	98.9
滞 納 繰 越 分		327,987	1,406,668	419,072	127.8	29.8
1 市 民 税		22,099,553	22,388,824	21,630,706	97.9	96.6
現 年 課 税 分		21,930,536	21,658,860	21,428,151	97.7	98.9
個 人		16,740,356	16,669,673	16,461,753	98.3	98.8
法 人		5,190,180	4,989,187	4,966,398	95.7	99.5
均 等 割		1,328,325	1,321,208	1,316,095	99.1	99.6
法 人 税 割		3,861,855	3,667,979	3,650,303	94.5	99.5
滞 納 繰 越 分		169,017	729,964	202,555	119.8	27.7
2 固 定 資 産 税		16,180,715	16,897,819	16,303,858	100.8	96.5
現 年 課 税 分		16,043,482	16,315,774	16,118,214	100.5	98.8
固 定 資 産		15,844,003	16,116,629	15,919,069	100.5	98.8
土 地		5,402,472	5,511,669	5,444,322	100.8	98.8
家 屋		8,055,709	8,176,690	8,070,968	100.2	98.7
償 却 資 産		2,385,822	2,428,270	2,403,779	100.8	99.0
交 付 金 及 び 納 付 金		199,479	199,145	199,145	99.8	100.0
滞 納 繰 越 分		137,233	582,045	185,644	135.3	31.9
3 軽 自 動 車 税		636,725	697,191	639,104	100.4	91.7
現 年 課 税 分		620,135	640,878	621,220	100.2	96.9
環 境 性 能 割		6,212	6,099	6,099	98.2	100.0
滞 納 繰 越 分		10,378	50,214	11,785	113.6	23.5
4 市 た ば こ 税		1,870,037	1,931,502	1,931,502	103.3	100.0
現 年 課 税 分		1,870,037	1,931,502	1,931,502	103.3	100.0
滞 納 繰 越 分		—	—	—	—	—
5 特 別 土 地 保 有 税		—	—	—	—	—
現 年 課 税 分		—	—	—	—	—
滞 納 繰 越 分		—	—	—	—	—
6 都 市 計 画 税		1,655,037	1,707,811	1,663,434	100.5	97.4
現 年 課 税 分		1,643,678	1,663,366	1,644,346	100.0	98.9
滞 納 繰 越 分		11,359	44,445	19,088	168.0	42.9
7 入 湯 税		—	338	338	—	100.0
現 年 課 税 分		—	338	338	—	100.0
滞 納 繰 越 分		—	—	—	—	—
前年比	市 税	101.1	100.3	100.6	—	—
	現 年 課 税 分	101.3	100.6	100.7	—	—
	滞 納 繰 越 分	87.9	90.9	93.7	—	—

資料：税務事務所

統計年報(令和元年版)

発行年月 令和 2 年 11 月

編集・発行 水戸市市長公室情報政策課統計係

〒310-8610

水戸市中央 1 丁目 4 番 1 号

TEL (029) 297-5886
