その他（１）

明治維新150年記念事業　特別展「水戸城遙（はる）かなり」の開催について

１　概　　要

水戸の台地の先端に位置する水戸城は，中世の江戸氏，佐竹氏の時代を経て，江戸時代を迎え水戸徳川氏の拠点となった。水戸徳川氏のもと，城及び城下町の整備が進められ，水戸城は政庁として藩政の中心的な役割を担っていた。しかし，明治以降は，明治５（1872）年の水戸城放火事件，その後の解体，水戸空襲などでその姿は失われ，現在，往時を語るものは薬医門や土塁，空堀など，ごく一部だけとなっている。

近年，旧水戸城内に，柵町坂下門，杉山門が建てられるなど，城跡らしい景観の整備が行われている。さらに，大手門・二の丸角櫓等の復元事業も進められ，水戸城に対する市民の関心が高まりつつある。

本展覧会では，調査によって得られた資料をもとに，往時の水戸城の姿を紹介していく。

２　会　　期

平成31年２月10日（日）～３月17日（日）

月曜休館（ただし２月11日（月），２月25日（月）は開館）

３　会　　場

水戸市立博物館（水戸市大町３－３－20）　４・３階展示室

４　主　　催

水戸市立博物館

５　入 場 料

一般200円（20名以上の団体料金150円）

高校生以下，65歳以上，障害者手帳・療育手帳等所持者とその付き添い１名は無料

その他各種割引あり

６　展示資料

○　「水戸旧城之図」（松戸市戸定歴史館所蔵）

○　「水戸城盛土層はぎとり標本」（茨城県立歴史館所蔵）

○　「水戸城復元想定模型」（館蔵）

○　その他関連資料

７　関連行事

○　スタンプラリー（用紙配布場所：水戸市立博物館，水戸城跡二の丸展示館）

２月21日（木）～３月２日（土）　９：30～16：00

○　ほか関連イベント多数

詳細については，別添配布のちらしを参照

水戸城三階櫓 古写真(水戸市立博物館所蔵絵葉書を着色)

明治維新150年記念事業

特別展

水戸城遙(はる)かなり

スタンプラリー開催

展覧会会場と水戸城跡を巡って、
クイズに答えると、水戸城ストラップがもらえます。

《スタンプラリー用紙配布場所》
水戸市立博物館、水戸城跡二の丸展示館

《日時》
平成31年2月21日(木)～3月2日(土)9:30～16:00

※景品の引換は、スタンプラリー開催期間のみとなります。

ハッピーウィークエンド

会期中の土日に限り、
高校生以下のお子様と一緒に
ご来場いただくと、
お子様1名につき大人1名
無料になります。

平成31年2月10日(日)～3月17日(日)

9時30分～16時45分〔月曜休館〕 ※ただし2月11日(月・祝)、2月25日(月)は開館

入場料 一般200円(20名以上の団体は150円)

高校生以下,65歳以上,
障害者手帳・療育手帳・
精神障害者保健福祉手帳所持者と
付き添い1名は無料 その他各種割引あり

ご一緒に

水戸城下の雛まつり

入場無料

◉ 2階展示室 平成31年1月11日(金)～3月3日(日)
◉ 3階展示室 平成31年2月10日(日)～3月17日(日)
月曜日休館 ※ただし2月11日(月・祝)、2月25日(月)は開館

3月1日(金)～3月3日(日)は
「梅まつり応援企画
全館無料デー」のため
入館無料

交通案内

〔JR・バス〕▶JR水戸駅から大工町方面行きバスで
南町3丁目下車、常陸太田方面へ徒歩10分
〔クルマ〕▶常磐自動車道水戸インターまたは那珂インターより水戸方面へ20分
〔駐車場〕▶約20台(無料・中央図書館と共用)
満車の場合は周辺駐車場(有料)をご利用ください

水戸市立博物館
〒310-0062
水戸市大町3-3-20 Tel.029-226-6521
http://shihaku1.hs.plala.or.jp/

明治維新150年記念事業

特別展

水戸城遙（はる）かなり

立原杏所画「水府城閣図」（部分）
（水戸市立博物館所蔵）

水戸の台地に築かれた水戸城は、中世の江戸氏、佐竹氏の時代を経て、江戸時代を迎え水戸徳川氏の拠点となりました。水戸徳川氏のもと、城及び城下町の整備が進められ、水戸城は政庁として藩政の中心的な役割を担いました。しかし、明治以降は、明治5（1872）年の水戸城放火事件、その後の解体、水戸空襲などでその姿は失われてしまいました。

本展覧会では、近年発見された「水戸旧城之図」（水戸城屋形の部屋割図）、発掘によって出土した水戸城の遺物、江戸時代の水戸城の様子を記した記録などから、水戸城の姿に迫っていきます。

水戸城跡から発見された大量の銭

埋納銭（水戸市埋蔵文化財センター所蔵）

お城が焼けてしまった…

「当用手控」（茨城町教育委員会所蔵）

お殿様のお休みどころ

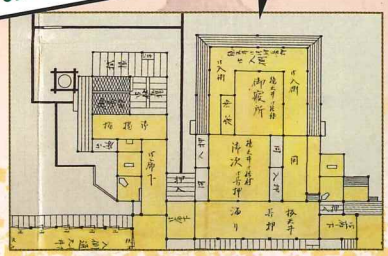

「水戸旧城之図」から御寝所
（松戸市戸定歴史館所蔵）

◉特別展「水戸城遙かなり」関連イベント◉

2月9日（土） 13:30～14:10 参加費無料
プレコンサート「水戸城発☆世界の音楽紀行」
〔演奏〕▶アンサンブル・マレット（マリンバ） 〔会場〕▶3階展示室

2月17日（日） 11:00～11:30、14:00～14:30 参加費無料
和太鼓ライブ「水戸の城下は大賑わい！」
〔演奏〕▶和奏 〔会場〕▶3階展示室

2月23日（土）、3月17日（日） 両日とも11:00～14:30 要申込
水戸城ウォーキング
高低差のある所も含めて、3時間程度歩きます。
〔定員〕▶各日20名 〔料金〕▶100円
〔申込〕▶平成31年2月10日（日）午前9時から電話受付、先着順

2月24日（日）、3月16日（土） 両日とも11:00～12:00、14:00～15:00
ギャラリートーク
〔会場〕▶4階・3階展示室 ※展覧会の入場券が必要です。

お殿様はここから入城！

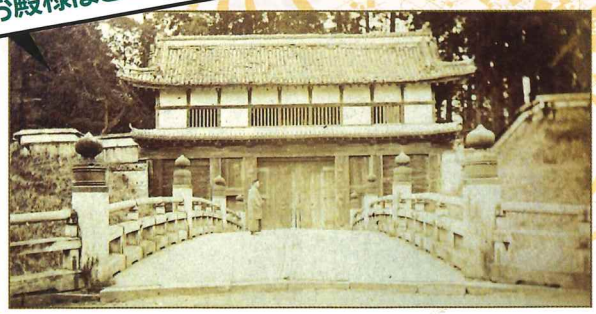

水戸城大手門 古写真（文京ふるさと歴史館所蔵）

3月9日（土） 13:30～15:00 要申込
講演会「水戸城の昔日の姿～天守と城門と御殿の魅力～」
〔講師〕▶三浦正幸（広島大学名誉教授） 〔定員〕▶200名 参加費無料
〔申込〕▶平成31年2月14日（木）午前9時から電話受付、先着順
〔会場〕▶みと文化交流プラザ6階大会議室

水戸徳川家のシンボル入りの瓦

二の丸角櫓跡出土三つ葉葵紋鬼瓦
（水戸市埋蔵文化財センター所蔵）

◉「水戸城下の雛まつり」関連イベント◉

3月3日（日） 12:00～13:30 プレゼント付 要申込
大人の女子会「♥雛ランチを楽しもう♥」
春野菜をふんだんに使った、おいしい雛ランチをいただきます。
〔お話〕▶櫻井恵美子（野菜ソムリエ） 〔定員〕▶30名（20歳以上の女性限定）
〔料金〕▶500円 〔申込〕▶平成31年2月12日（火）午前9時から電話受付、先着順
〔会場〕▶3階視聴覚室

3月3日（日） 14:00～14:40 参加費無料
早春のコンサート「春の喜び」 〔会場〕▶3階展示室
〔演奏〕▶赤木りえ（フルート） レオナルド・ブラーボ（ギター） 鈴木崇朗（バンドネオン）

《関連イベントのご案内》
申込が必要なイベントは、定員になり次第締め切ります。お申し込みは、下記まで。

水戸市立博物館
Tel.029-226-6521

次回以降の教育委員会会議等日程（案）

平成31年２月７日現在

区　分	日　時	場　所	備　考
所管施設訪問	**平成31年２月19日（火） 午後３時30分集合 （内原中央公民館）**	**内原中央公民館 鯉淵小学校・内原中学校分教室**	
第３回教育委員会定例会	平成31年２月19日（火） **午後４時45分から**	**内原中央公民館　１階 講堂**	**所管施設訪問に伴い時間・場所が変更になります。**
第１回教育委員会臨時会	平成31年３月中旬	水戸市役所　３階 教育長室	
第２回教育委員会臨時会	平成31年３月下旬	水戸市役所　３階 教育長室	
平成30年度末教職員辞令交付式	平成31年３月29日（金） 午後３時から	総合教育研究所 視聴覚ホール	
平成31年度始め教職員辞令交付式	平成31年４月１日（月） 午後１時30分から	総合教育研究所 視聴覚ホール	
第４回教育委員会定例会	平成31年４月12日（金） 午後５時から	水戸市役所　３階 教育委員会室	
校長会・教頭会合同歓送迎会	平成31年４月12日（金） 午後６時から	水戸京成ホテル 瑠璃の間	
第５回教育委員会定例会	**平成31年４月25日（木） 午後５時から**	**水戸市役所　３階 教育委員会室**	**終了後，むつみ会歓送迎会になります。**

※　ゴシック体は，追加日程です。