

統計年報

平成 28 年 版

水 戸 市

はしがき

このたび、本市の統計書である平成28年版「統計年報」を刊行いたしました。

この統計年報は、本市の人口、産業、経済、福祉、教育などの各分野における基本的な統計情報を収録したものです。本書の編纂にあたりましては、社会・経済情勢の変化に合わせ、時宜にかなった統計情報の収録に努めるとともに、より簡潔で見やすい資料の作成を心がけております。各種行政施策の立案のほか、学術研究、企業経営などの指標として、広くご活用いただければ幸いです。

最後に、各種資料をご提供くださいました関係機関の皆様に感謝の意を表するとともに、本市行政につきまして、今後ともご支援とご協力を賜りますようお願い申し上げます。

平成29年11月

水戸市市長公室情報政策課

凡 例

- 1 本書は、原則として、平成 28 年又は平成 28 年度の統計資料を収録し、過去 4 年間の資料を比較対照のために掲げたものです。ただし、資料の有無、性質及び統計表の形式等の理由により異なるものもあります。
 - 2 本書に掲載されている資料は、主に市内各官庁、団体、会社及び庁内各部局課からの報告によるもの、又は本市において直接調査収集したものです。資料の出所は、各表の脚注に掲げ、刊行物によるものは、その書名を付記しました。
 - 3 統計表は、ほとんどすべてが水戸市を区域とするものであるため、各表の区域表示は省略し、一部市域外を含む例外的なものについてのみ、脚注に区域を示しました。
 - 4 調査時については、「年」とあるのは 1 月～12 月、「年度」とあるのは 4 月～翌年 3 月を示しています。
 - 5 数字の単位未満は、原則として四捨五入としたため、合計と内訳の計の数字が一致しない場合があります。
 - 6 統計表中、特に説明を要するものについては脚注とし、数値の単位は各表の上部右端に注記しましたが、一見して明らかなものについては省略しました。
 - 7 統計表中の符号は、次のとおりです。
 - 「－」 該当数のないもの
 - 「0」 該当数が掲載単位に満たないもの
 - 「…」 不詳のもの
 - 「X」 統計の秘密を保護するため掲載を控えたもの
 - 「△」 減少（マイナス）のもの
 - 8 本書の利用に当たり、さらに詳細な資料を必要とされる場合、あるいは疑義のある場合は、本市市長公室情報政策課統計係、又は各資料の出所機関に照会してください。
 - 9 内原町合併に伴い、原則として平成 17 年 2 月 1 日以降は、旧内原町分を含みます。
 - 10 東日本大震災の影響により、平成 23 年 3 月 11 日以降、施設等が使用できなくなった期間があります。
- * 「統計年報」のデータは、水戸市のホームページでもご覧いただけます。また、オープンデータとしても掲載しておりますので、ご利用ください（Microsoft Excel 方式、P D F 形式により収録）。

ホームページアドレス <http://www.city.mito.lg.jp/>

総目次

沿革・自然	1
統計表	
1 人口	7
2 農業	35
3 商業	45
4 工業	57
5 事業所	69
6 教育・文化	91
7 市民所得	115
8 生活・物価	121
9 社会福祉	129
10 保健衛生	141
11 治安	149
12 建設	157
13 水道・電気・ガス	163
14 運輸・通信	167
15 行政	171
16 財政	181

沿革・自然

統計表

1 人口

2 農業

3 商業

4 工業

5 事業所

6 教育・文化

7 市民所得

8 生活・物価

9 社会福祉

10 保健衛生

11 治安

12 建設

13 水道・電気・ガス

14 運輸・通信

15 行政

16 財政

目 次

	頁		頁
沿革・自然		3 商業	
1 市域の変遷	1	26 商業の概要	46
2 位置と地勢	2	27 産業（中分類）別商業の状況	46
3 市役所の位置	2	28 産業（小分類）別商業の状況 （飲食店を含まない）	48
4 地目別土地面積	3	29 町丁別商業の状況 （飲食店を含まない）	50
5 気象概況	4		
統計表		4 工業	
1 人口		30 工業の概要	58
1 人口の推移	8	31 産業（中分類）別事業所数	58
2 県内市町村別人口及び世帯	14	32 産業（中分類）別従業者数	60
3 人口集中地区人口	16	33 産業（中分類）別工業の状況 （従業者4人以上の事業所）	62
4 月別人口及び世帯	16	34 工業用地の状況 （従業者30人以上の事業所）	64
5 人口動態	18	35 工業用水の状況 （従業者30人以上の事業所）	64
6 人口動態率	18	36 町名別工業の状況 （従業者4人以上の事業所）	65
7 婚姻・離婚・死産	19		
8 人口移動数（県外）	20	5 事業所	
9 人口移動数（県内）	21	37 事業所の概要 （全事業所・平成11, 13, 16, 18年調査）	70
10 年齢4階層別移動状況	22	38 事業所の概要 （全事業所・平成21, 24, 26年調査）	70
11 外国人数	22	39 産業別事業所の状況 （全事業所・平成26年調査）	71
12 国籍別外国人数	23	40 規模別事業所数及び従業者数 （民営・平成11, 13, 16, 18年調査）	72
13 地域別人口及び世帯数	24	41 規模別事業所数及び従業者数 （民営・平成21, 24, 26年調査）	72
14 年齢別人口	31	42 従業上の地位別従業者数 （全事業所・平成11, 13, 16, 18年調査）	74
15 年齢3区分別人口及び指数	33	43 従業上の地位別従業者数 （全事業所・平成21, 24, 26年調査）	75
2 農業		44 産業（中分類）規模別事業所数 及び従業者数（民営）	76
16 主副業別農家数及び世帯員数別 農家数	36	45 町丁別産業（大分類）別事業所数 及び従業者数（民営）	80
17 広狭別農家数	36		
18 農家人口及び農業従事人口	38		
19 農用機械台数（個人所有分）	38		
20 就業状態別世帯員数	39		
21 経営耕地面積	40		
22 主要作物の種類別栽培面積（露地）	40		
23 家畜・家きんの飼育戸数及び 飼育頭羽数	42		
24 農地の権利移動の推移	43		
25 農地転用の推移	42		

	頁		頁
6 教育・文化			
46	学校総覧	92	
47	小学校の概況	92	
48	中学校の概況	94	
49	義務教育学校の概況	94	
50	中等教育学校の概況	94	
51	高等学校の概況	94	
52	大学・短期大学の概況	95	
53	幼稚園の概況	96	
54	幼保連携型こども園の概況	96	
55	特別支援学校の概況	96	
56	中学校卒業後の状況	98	
57	高等学校卒業後の状況	100	
58	市立図書館の利用状況	102	
59	市立図書館の登録者状況	104	
60	市立図書館蔵書数	104	
61	水戸芸術館の入館状況	105	
62	博物館の入館状況	105	
63	国際交流センターの利用状況	104	
64	植物公園の入園状況	106	
65	大串貝塚ふれあい公園 埋蔵文化財センターの入館状況	106	
66	男女平等参画センターの利用状況	106	
67	市民センター・公民館の利用状況	107	
68	青少年相談等の状況	108	
69	少年自然の家利用状況	111	
70	体育施設の利用状況	111	
71	水戸市の文化財	114	
7 市民所得			
72	経済活動別市内総生産	116	
73	市民所得の分配	118	
74	1人当たり市民所得	118	
8 生活・物価			
75	1世帯当たり年平均1か月間の 消費支出（二人以上の世帯）	122	
76	勤労者世帯平均1か月間の 収入と支出	124	
77	消費者物価指数	126	
78	水戸市公設地方卸売市場 青果物取扱高	127	
79	水戸市公設地方卸売市場 水産物取扱高	127	
80	水戸市公設地方卸売市場 花き取扱高	127	
81	たばこ消費状況	127	
9 社会福祉			
82	生活保護状況	130	
83	老人福祉施設の利用状況	130	
84	水戸市福祉ボランティア会館の 利用状況	130	
85	子育て支援・多世代交流センターの 利用状況	132	
86	保育所（園）の状況	132	
87	児童手当（特例給付含）の支給状況	132	
88	児童扶養手当の支給状況	132	
89	女性相談の状況（経路別受付状況）	133	
90	家庭児童相談の状況	133	
91	拠出制国民年金適用状況	134	
92	拠出年金受給権者数	134	
93	福祉年金受給権者数	135	
94	国民健康保険加入状況	134	
95	国民健康保険の医療費の給付状況	136	
96	後期高齢者の医療費の給付状況	136	
97	国民健康保険税の状況 （現年度課税分）	138	
98	後期高齢者医療の 被保険者数及び医療費の給付状況	138	
99	医療福祉費の助成状況	139	
100	障害者手帳交付状況	140	
10 保健衛生			
101	医療関係施設数・病床数	142	
102	医療業務関係者数	142	
103	感染症（1類～3類）及び 食中毒発生状況	142	
104	死因別死亡順位	143	
105	感染症予防状況	143	
106	予防接種実施状況	144	
107	休日・夜間緊急診療所利用状況	145	
108	ごみ処理状況	145	
109	し尿処理状況	146	

	頁		頁		
110	火葬場使用状況	148	143	軽自動車課税車両台数	169
111	公害苦情処理件数	148	144	郵便施設数	170
			145	加入電話・公衆電話数	170
	11 治安			15 行政	
112	民事事件件数	150	146	歴代市長	172
113	刑事事件人員数	150	147	市職員数	172
114	家事審判事件件数	151	148	部局別職員数	173
115	家事調停事件件数	151	149	水戸市行政機構図	174
116	少年保護事件人員	151	150	歴代議長	176
117	刑法犯罪の発生と検挙状況	152	151	歴代副議長	177
118	交通事故発生状況（人身事故）	152	152	市議会党派別議員数	178
119	交通事故発生状況（幼児・児童・生徒・ 青少年・高齢者が関係した事故）	153	153	市議会本会議開催回数，議案等付議件数 及び請願・陳情件数	178
120	火災の発生状況及び損害額	154	154	市議会常任委員会の状況	178
121	火災の覚知別状況	154	155	選挙人名簿登録者数	178
122	火災の時間別発生状況	154	156	投票区別選挙人名簿登録者数	179
123	火災の原因別発生状況	155	157	各種選挙投票状況	180
124	消防水利	155		16 財政	
125	消防体制	156	158	一般会計の歳入歳出決算状況	182
126	救急出動状況	156	159	特別会計の歳入歳出決算状況	184
	12 建設		160	企業会計の収支決算状況	184
127	住宅の状況	158	161	一般会計性質別歳出決算	186
128	建築確認申請受付件数及び面積	158	162	財政状況	186
129	市営住宅構造別戸数	158	163	市有財産状況	187
130	市内県営住宅構造別戸数	159	164	市税の収入状況	188
131	都市計画区域面積	159			
132	道路の現況	160			
133	市道の状況	160			
134	橋梁の現況	160			
135	公共下水道普及状況	161			
136	都市公園の概況	161			
	13 水道・電気・ガス				
137	水道の需要状況	164			
138	用途別給水量	164			
139	電灯・電力使用量の状況	165			
140	ガス消費量の状況	165			
	14 運輸・通信				
141	市内各駅乗降客数	168			
142	自動車登録車両台数	169			

市民のくらし (平成28年)

水戸市の1日



出生
6.6人

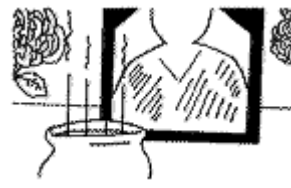

死亡
7.2人



婚姻
4.3組



離婚
1.3組

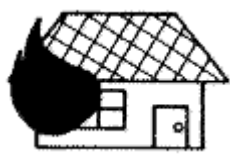

火災
0.3件



救急車出動件数
38.6件

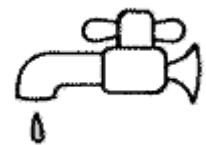

上水道配水量
91,329.1 m³



ごみ収集量
246.3 t

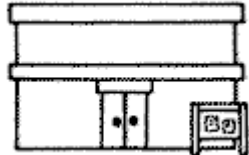

市民センター利用者数
1,919.1人



図書貸出数
4,479冊

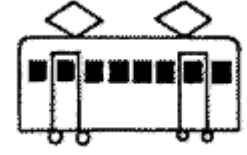

水戸駅乗客数
32,116人

※市立図書館のみ



1世帯当たり乗用
自動車台数 1.5台



市道舗装率 84.3%
市道改良率 41.8%



公共下水道
普及率 77.6%



市民1人当たり都市
公園面積 11.0 m²

※軽四輪を含む



市職員1人当たり
市民数 132.5人

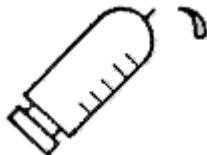

医師1人当たり
市民数 306.3人



1世帯当たり1か月
消費支出額 299,070円



高校進学率
99.3%

※平成26年、歯科医師を含む

沿革 · 自然

1 市域の変遷

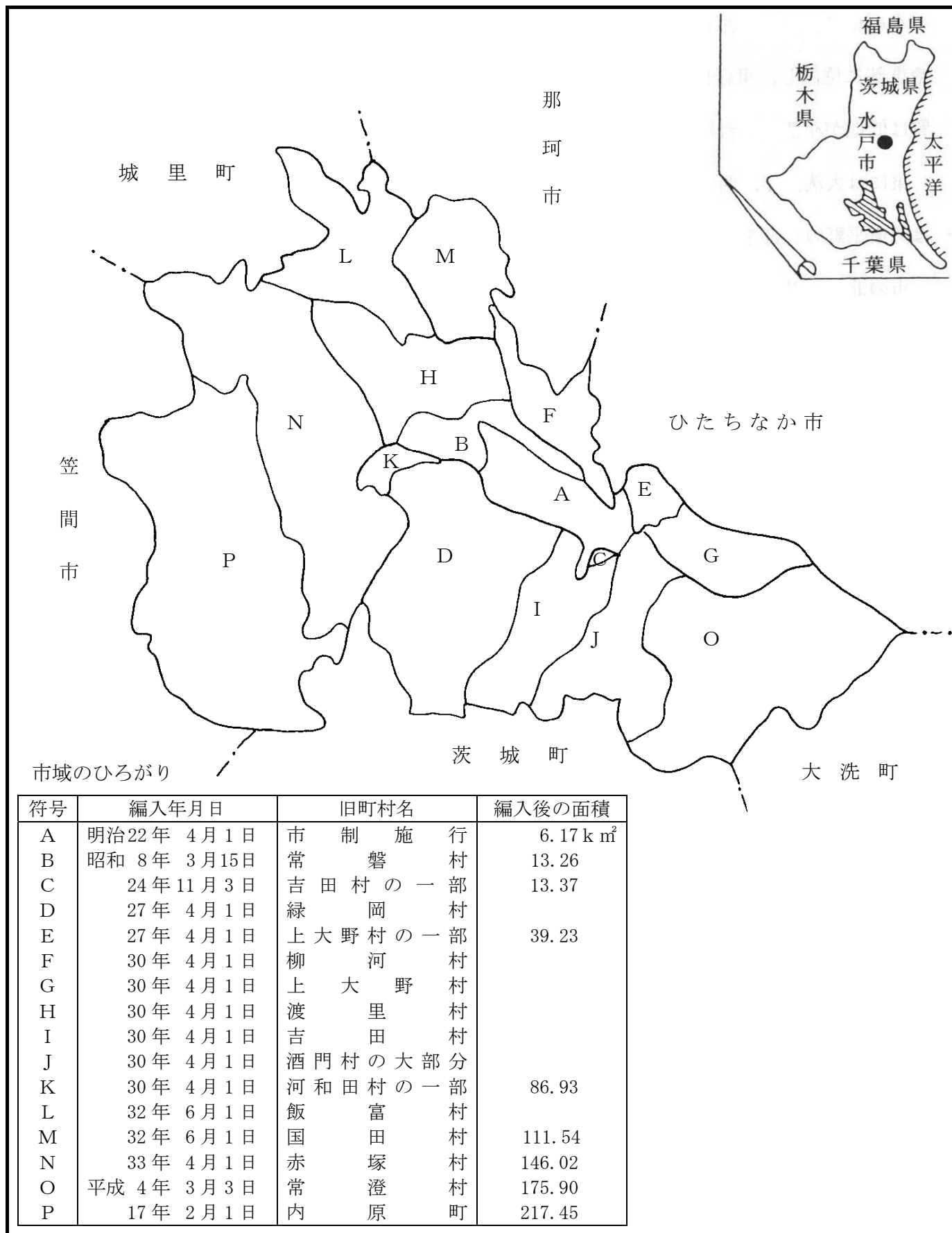

符号	編入年月日	旧町村名	編入後の面積
A	明治22年 4月1日	市制施行	6.17 k m ²
B	昭和 8年 3月15日	常磐村	13.26
C	24年 11月3日	吉田村の一部	13.37
D	27年 4月1日	緑岡村	
E	27年 4月1日	上大野村の一部	39.23
F	30年 4月1日	柳河村	
G	30年 4月1日	上大野村	
H	30年 4月1日	渡里村	
I	30年 4月1日	吉田村	
J	30年 4月1日	酒門村の大部分	
K	30年 4月1日	河和田村の一部	86.93
L	32年 6月1日	飯富村	
M	32年 6月1日	国田村	111.54
N	33年 4月1日	赤塚村	146.02
O	平成 4年 3月3日	常澄村	175.90
P	17年 2月1日	内原町	217.45

注) 1 平成19年10月1日から笠間市との境界修正を要因として、面積が217.43 k m²となっています。
 2 平成26年10月1日から面積計測方法の変更を要因として、面積が217.32 k m²となっています。

2 位置と地勢

水戸市は、首都東京から北東へ約100km、茨城県庁の所在地であり、県の中心よりやや東部に位置し、東経140度28分、北緯36度22分の地点を中心に市街地が形成され、地質は低地が沖積層、台地が洪積層よりなっています。

東には大洗海岸、西には筑波や日光の山々、北には八溝や阿武隈の山々、そして南には関東平野の一部を成す広々とした常陸台地が望めます。

市の北側はひたちなか市、那珂市、城里町に接し、東側は大洗町、南側は茨城町、西側は笠間市に接していて、地形は低地地区の南東部、台地地区の中央部、丘陵地区の北西部に分けられます。

総面積 (km ²)	東西 (km)	南北 (km)
217.32	23.7	18.2

資料：総務法制課

位置

東端	西端	南端	北端
川又町	有賀町	下入野町	藤井町
東経 140° 35' 12"	東経 140° 19' 18"	東経 140° 30' 25"	東経 140° 23' 16"
北緯 36° 20' 12"	北緯 36° 23' 33"	北緯 36° 18' 02"	北緯 36° 27' 52"

資料：総務法制課

3 市役所の位置

地名	経緯度
水戸市中央1丁目4番1号	東経 140° 28' 17"
	北緯 36° 21' 57"

資料：総務法制課

4 地目別土地面積

各年1月1日現在 (単位: k m², %)

地目	平成24年		平成25年		平成26年		平成27年		平成28年	
	地積	構成比	地積	構成比	地積	構成比	地積	構成比	地積	構成比
総数	217.43	100.0	217.43	100.0	217.43	100.0	217.32	100.0	217.32	100.0
田	35.74	16.4	35.71	16.4	35.61	16.4	35.55	16.4	35.50	16.3
畑	43.81	20.2	43.57	20.0	43.13	19.8	42.47	19.6	42.06	19.4
宅地	44.20	20.4	44.48	20.5	44.88	20.6	45.22	20.8	45.54	21.0
池沼	0.70	0.3	0.69	0.3	0.69	0.3	0.71	0.3	0.73	0.3
山林	32.48	14.9	32.28	14.8	32.10	14.8	31.81	14.6	31.40	14.4
原野	1.73	0.8	1.73	0.8	1.72	0.8	1.70	0.8	1.67	0.8
雑種地	14.99	6.9	15.15	7.0	15.35	7.1	15.69	7.2	16.07	7.4
その他	43.78	20.1	43.82	20.2	43.95	20.2	44.17	20.3	44.35	20.4

資料: 資産税課

5 気象概況

(1) 年別気象表

年 別	気 温 (°C)			平均湿度 (%)	降水量 (mm)	風 速 (m/s)		
	平 均	最高値	最低値			平 均	最大風速	
				風 速	風 向			
平成 19 年	14.4	37.0	- 4.4	72	1,367.0	2.2	11.6	南 東
20	13.9	35.2	- 5.5	73	1,181.0	2.2	13.9	北 東
21	14.2	34.2	- 5.4	72	1,461.0	2.2	13.6	北北東
22	14.5	36.1	- 6.5	73	1,530.5	2.4	14.3	北 東
23	14.1	36.5	- 7.2	72	1,498.5	2.3	14.0	北 東
24	13.9	36.3	- 7.1	74	1,485.5	2.4	12.1	南南西
25	14.3	36.3	- 6.7	72	1,338.0	2.3	17.4	北北東
26	14.2	36.2	- 7.8	72	1,471.0	2.3	17.5	北北東
27	14.8	36.5	- 4.6	74	1,226.5	2.4	13.1	北北東
28	14.8	36.9	- 4.8	74	1,426.0	2.4	17.5	北 東
平年値	13.6			74	1,353.8	2.2		

(2) 月別気象表

月 別	気 温 (°C)				平均湿度 (%)	降 水 量 (mm)		風 速
	平 均	平年値	最高値	最低値		合 計	平年値	平 均
平成 28 年 1 月	4.0	3.0	15.7	- 4.8	66	70.5	51.0	2.3
2	5.0	3.6	23.2	- 3.9	66	26.0	59.4	2.3
3	8.3	6.7	21.1	- 4.0	67	51.5	107.6	2.6
4	13.3	12.0	23.6	1.8	71	108.0	139.5	2.8
5	18.3	16.4	29.1	10.3	72	92.0	133.3	2.6
6	21.4	19.7	32.1	10.6	78	103.5	143.2	2.4
7	24.2	23.5	32.1	16.2	81	79.5	134.0	2.5
8	26.3	25.2	36.9	19.7	80	394.5	131.8	3.1
9	23.2	21.7	33.0	15.3	85	217.5	181.3	2.2
10	17.1	16.0	30.4	5.7	75	128.0	167.5	2.0
11	9.9	10.4	20.2	- 1.2	76	88.5	79.1	2.0
12	6.8	5.4	18.4	- 4.1	66	66.5	46.1	1.9

注) 1 天気日数のうち、快晴は雲量 1.5 未満、曇天は 8.5 以上です。

2 平年値は 1981 ~ 2010 年の 30 年間の平均値です。

3 地震(震度 1 以上)の観測点は、水戸地方気象台(水戸市金町)によります。

天氣日数(日)			大氣現象	日照時間 (時間)	有感地震 回数(回)
快 晴	曇 天	降 水 量 1.0mm以上	雪 日 数		
40	134	100	2	2,020.2	53
37	156	101	8	1,900.3	101
40	173	107	8	1,868.0	57
30	146	103	17	2,012.9	15
43	149	102	13	2,081.5	1,197
40	136	109	9	2,202.3	249
53	135	103	7	2,259.0	163
46	139	99	13	2,249.6	112
42	150	103	10	2,117.6	87
31	165	98	14	2,061.6	99
41.9	139.8	102.3	12.0	1,921.7	

資料：水戸地方气象台

(m/s)		天氣日数(日)			大氣現象	日照時間		有感地震 回数(回)
最大風速		快 晴	曇 天	降 水 量 1.0mm以上	雪日数	合 計	平年值	
風 速	風 向							
17.5	北 東	6	4	4	7	203.2	186.3	4
10.1	南南西	7	9	4	4	177.1	167.8	9
8.0	南 西	3	13	5	2	179.3	173.9	2
10.0	北 東	—	18	10	—	160.5	176.6	5
9.3	北 東	1	15	9	—	197.0	176.4	7
13.0	北北東	1	21	10	—	155.7	129.4	6
8.2	北 東	1	19	8	—	167.2	140.9	17
12.9	北 東	1	18	8	—	191.3	175.6	6
9.6	北北東	—	22	15	—	112.9	127.9	8
8.3	南 西	1	13	7	—	157.5	141.5	5
8.5	北北東	2	9	11	1	154.3	148.4	17
9.3	北北東	8	4	7	—	205.6	177.2	13

資料：水戸地方气象台

統計表

1 人 口

1 人 口

1 人口の推移

(1) 明治・大正・昭和

年 別	面 積 (km ²)	世 帯 数	人 口		
			総 数	男	女
明治 22 年	6.17	5,052	25,591	12,745	12,846
25	6.17	5,007	26,099	12,969	13,130
30	6.17	5,357	32,368	16,153	16,215
35	6.17	6,124	35,731	17,854	17,877
40	6.17	6,631	37,532	18,797	18,735
大正 元 年	6.17	7,749	42,223	21,048	21,175
5	6.17	8,323	46,555	22,887	23,668
10	6.17	8,738	43,930	21,762	22,168
15	6.17	9,752	47,983	23,700	24,283
昭和 2 年	6.17	9,851	49,199	24,284	24,915
5	6.17	10,269	50,422	25,003	25,419
8	13.26	12,950	64,771	32,663	32,108
10	13.26	12,946	62,770	30,627	32,143
15	13.26	13,082	60,372	29,468	30,904
20	13.26	11,304	49,495	23,161	26,334
21	13.26	11,912	53,824	25,352	28,472
22	13.26	14,058	61,416	29,157	32,259
23	13.26	14,209	63,486	30,267	33,219
24	13.37	15,824	67,885	32,946	34,939
25	13.37	14,909	67,163	31,939	35,224
26	13.37	16,244	69,846	33,413	36,433
27	39.23	18,696	82,351	39,372	42,979
28	39.23	18,900	84,177	40,207	43,970
29	39.23	19,069	85,539	40,893	44,646
30	86.93	23,850	110,436	53,063	57,373
31	86.93	23,959	111,931	53,869	58,062
32	111.54	26,065	120,775	58,130	62,645
33	146.02	28,558	132,944	64,061	68,883
34	146.02	29,218	134,974	65,152	69,822
35	145.99	32,717	139,389	67,103	72,286
36	145.96	33,412	143,268	69,330	73,938
37	145.96	34,192	146,332	70,948	75,384
38	145.96	35,120	149,893	72,839	77,054
39	145.96	35,659	151,159	73,405	77,754
40	145.96	40,122	154,983	74,812	80,171

各年10月1日現在

性 (女=100) 比	1世帯当たり 人	人口密度 (1km ² 当たり)	備 考
99.2	5.1	4,147.6	市制施行
98.8	5.2	4,230.0	
99.6	6.0	5,246.0	
99.9	5.8	5,791.1	
100.3	5.7	6,083.0	
99.4	5.4	6,843.3	
96.7	5.6	7,545.4	
98.2	5.0	7,119.9	
97.6	4.9	7,776.8	
97.5	5.0	7,973.9	
98.4	4.9	8,172.1	現在人口
101.7	5.0	4,884.7	常磐村編入
95.3	4.8	4,733.8	現在人口
95.4	4.6	4,552.9	現在人口
88.0	4.4	3,732.7	終戦
89.0	4.5	4,059.1	
90.4	4.4	4,631.7	臨時国勢調査
91.1	4.5	4,787.8	
94.3	4.3	5,077.4	吉田村の一部編入
90.7	4.5	5,023.4	国勢調査(第7回)
91.7	4.3	5,224.1	
91.6	4.4	2,099.2	緑岡村, 上大野村の一部編入
91.4	4.5	2,145.7	
91.6	4.5	2,180.4	
92.5	4.6	1,270.4	国勢調査(第8回) 上大野村, 柳河村, 渡里村, 吉田村, 酒門村の一部, 河和田村の一部編入
92.8	4.7	1,287.6	
92.8	4.6	1,082.8	飯富村, 国田村編入
93.0	4.7	910.5	赤塚村編入
93.3	4.6	924.4	
92.8	4.3	954.8	国勢調査(第9回) 那珂郡那珂町と境界変更
93.8	4.3	981.6	那珂郡那珂町と境界変更
94.1	4.3	1,002.5	
94.5	4.3	1,026.9	
94.4	4.2	1,035.6	39. 4. 1 現在
93.3	3.9	1,061.8	国勢調査(第10回)

(1) 明治・大正・昭和 (つづき)

年 別	面 積 (km ²)	世 帯 数	人 口		
			総 数	男	女
41	145.96	40,881	158,279	76,587	81,692
42	145.96	41,617	162,343	78,572	83,771
43	145.96	43,025	166,603	80,648	85,955
44	145.96	44,383	170,556	82,679	87,877
45	145.96	49,488	173,789	83,868	89,921
46	145.96	51,141	178,661	86,377	92,284
47	145.96	52,935	183,231	88,729	94,502
48	145.96	54,180	188,003	91,116	96,887
49	145.96	55,325	191,717	93,041	98,676
50	145.96	60,158	197,953	96,244	101,709
51	145.96	61,716	201,787	98,241	103,546
52	145.96	63,215	205,484	100,113	105,371
53	145.96	64,948	209,380	102,196	107,184
54	145.96	66,917	213,307	104,038	109,269
55	145.96	69,651	215,566	105,065	110,501
56	145.96	70,835	217,995	106,263	111,732
57	145.96	72,164	220,849	107,645	113,204
58	145.96	73,897	223,740	109,057	114,683
59	145.96	75,201	226,155	110,280	115,875
60	145.96	76,429	228,985	111,855	117,130
61	145.96	77,598	230,695	112,673	118,022
62	145.96	78,803	232,116	113,407	118,709
63	147.01	79,879	233,236	113,922	119,314

各年10月1日現在

性 (女=100)	比	1世帯あたり 人	人口密度 (1km ² あたり)	備 考
93.8		3.9	1,084.4	
93.8		3.9	1,112.2	
93.8		3.9	1,141.4	
94.1		3.8	1,168.5	
93.3		3.5	1,190.7	国勢調査（第11回）
93.6		3.5	1,224.0	
93.9		3.5	1,255.4	
94.0		3.5	1,288.0	
94.3		3.5	1,313.5	
94.6		3.3	1,356.2	国勢調査（第12回）
94.9		3.3	1,382.5	
95.0		3.3	1,407.8	
95.3		3.2	1,434.5	
95.2		3.2	1,461.4	
95.1		3.1	1,476.9	国勢調査（第13回）
95.1		3.1	1,493.5	
95.1		3.1	1,513.1	
95.1		3.0	1,532.9	
95.2		3.0	1,549.4	
95.5		3.0	1,568.8	国勢調査（第14回）
95.5		3.0	1,580.5	
95.5		2.9	1,590.3	
95.5		2.9	1,586.5	基本測量関係事項告示による面積変更

資料：情報政策課

(2) 平成

年 別	面 積 (km ²)	世 帯 数	人 口		
			総 数	男	女
平成元年	147.01	80,988	233,962	114,300	119,662
2	147.01	83,409	234,968	114,772	120,196
3	147.01	84,955	236,039	115,455	120,584
(4.3.3)	175.90	87,780	246,921	120,736	126,185
4	175.90	88,644	246,600	120,581	126,019
5	175.90	89,852	246,851	120,900	125,951
6	175.90	91,131	247,281	121,093	126,188
7	175.90	91,578	246,347	120,701	125,646
8	175.90	92,650	246,383	120,622	125,761
9	175.90	93,740	246,559	120,731	125,828
10	175.90	94,988	247,186	120,909	126,277
11	175.90	96,186	247,566	121,163	126,403
12	175.90	96,067	246,739	120,449	126,290
13	175.90	97,208	247,165	120,419	126,746
14	175.90	98,443	248,216	120,777	127,439
15	175.90	99,684	248,987	121,105	127,882
16	175.90	100,519	249,257	121,217	128,040
(17.2.1)	217.45	105,678	264,202	128,600	135,602
17	217.45	104,521	262,603	127,435	135,168
18	217.45	106,104	263,267	127,758	135,509
19	217.43	107,282	263,661	127,829	135,832
20	217.43	108,755	264,171	128,013	136,158
21	217.43	110,404	265,270	128,633	136,637
22	217.43	112,099	268,750	130,918	137,832
23	217.43	113,193	269,025	131,183	137,842
24	217.43	114,509	269,681	131,533	138,148
25	217.43	116,042	270,859	132,147	138,712
26	217.32	117,163	270,876	132,193	138,683
27	217.32	117,590	270,783	132,799	137,984
28	217.32	118,953	271,047	132,905	138,142

各年10月1日現在

性 (女=100) 比	1世帯当たり 人	人口密度 (1km ² 当たり)	備 考
95.5	2.9	1,591.5	
95.5	2.8	1,598.3	国勢調査(第15回)
95.7	2.8	1,605.6	
95.7	2.8	1,403.8	常澄村編入
95.7	2.8	1,401.9	
96.0	2.7	1,403.4	
96.0	2.7	1,405.8	
96.1	2.7	1,400.5	国勢調査(第16回)
95.9	2.7	1,400.7	
95.9	2.6	1,401.7	
95.7	2.6	1,405.3	
95.9	2.6	1,407.4	
95.4	2.6	1,402.7	国勢調査(第17回)
95.0	2.5	1,405.1	
94.8	2.5	1,411.1	
94.7	2.5	1,415.5	
94.7	2.5	1,417.0	
94.8	2.5	1,215.0	内原町編入
94.3	2.5	1,207.6	国勢調査(第18回)
94.3	2.5	1,210.7	
94.1	2.5	1,212.6	国土地理院の地図改正による面積変更
94.0	2.4	1,215.0	
94.1	2.4	1,220.0	
95.0	2.4	1,236.0	国勢調査(第19回)
95.2	2.4	1,237.3	
95.2	2.4	1,240.3	
95.3	2.3	1,245.7	
95.3	2.3	1,246.4	国土地理院の面積計測方法の変更による面積変更
96.2	2.3	1,246.2	国勢調査(第20回)
96.2	2.3	1,247.2	

資料：情報政策課

2 県内市町村別人口及び世帯

市町村名	面積 (km ²)	世帯数	人			1世帯 当たりの 人員	人口密度 (1km ² につき)
			総数	男	女		
水戸市	217.32	118,953	271,047	132,905	138,142	2.28	1,247.2
日立市	225.74	78,763	182,905	91,475	91,430	2.32	810.2
土浦市	122.89	57,865	140,226	69,843	70,383	2.42	1,141.1
古河市	123.58	53,182	140,509	70,124	70,385	2.64	1,137.0
石岡市	215.53	27,387	75,346	37,215	38,131	2.75	349.6
結城市	65.76	18,584	51,603	25,741	25,862	2.78	784.7
龍ヶ崎市	78.55	30,811	77,894	38,820	39,074	2.53	991.6
下妻市	80.88	15,250	42,996	21,464	21,532	2.82	531.6
常総市	123.64	20,771	60,893	30,442	30,451	2.93	492.5
常陸太田市	371.99	19,398	51,454	25,030	26,424	2.65	138.3
高萩市	193.58	11,717	29,207	14,393	14,814	2.49	150.9
北茨城市	186.80	16,849	43,716	21,647	22,069	2.59	234.0
笠間市	240.40	28,344	76,160	37,273	38,887	2.69	316.8
取手市	69.94	43,889	105,985	52,119	53,866	2.41	1,515.4
牛久市	58.92	33,696	84,704	41,890	42,814	2.51	1,437.6
つくば市	283.72	100,299	230,398	116,453	113,945	2.30	812.1
ひたちなか市	99.93	62,024	155,884	78,514	77,370	2.51	1,559.9
鹿嶋市	106.02	27,703	67,754	35,078	32,676	2.45	639.1
潮来市	71.40	10,606	28,849	14,312	14,537	2.72	404.0
守谷市	35.71	25,521	65,560	33,138	32,422	2.57	1,835.9
常陸大宮市	348.45	16,091	42,018	20,707	21,311	2.61	120.6
那珂市	97.82	20,281	54,110	26,328	27,782	2.67	553.2
筑西市	205.30	36,150	103,788	51,259	52,529	2.87	505.5
坂東市	123.03	17,622	53,755	27,188	26,567	3.05	436.9
稲敷市	205.81	14,605	42,217	20,943	21,274	2.89	205.1
かすみがうら市	156.60	15,227	41,706	21,116	20,590	2.74	266.3
桜川市	180.06	13,646	42,000	20,676	21,324	3.08	233.3
神栖市	146.98	37,999	94,787	48,927	45,860	2.49	644.9
行方市	222.48	11,116	34,418	16,996	17,422	3.10	154.7
鉾田市	207.61	17,790	47,975	24,314	23,661	2.70	231.1
つくばみらい市	79.16	18,632	49,881	25,048	24,833	2.68	630.1
小美玉市	144.74	17,707	50,528	25,450	25,078	2.85	349.1
茨城町	121.58	11,492	32,669	16,119	16,550	2.84	268.7
大洗町	23.74	6,743	16,706	8,207	8,499	2.48	703.7
城里町	161.80	7,080	19,459	9,483	9,976	2.75	120.3
東海村	38.00	14,578	37,683	18,992	18,691	2.58	991.7

平成 28 年 10 月 1 日現在

市町村名	面積 (km ²)	世帯数	人 口			1世帯 当 た り の 人 員	人口密度 (1km ² につき)
			総数	男	女		
大子町	325.76	6,671	17,581	8,535	9,046	2.64	54.0
美浦村	66.61	5,861	15,502	7,850	7,652	2.64	232.7
阿見町	71.40	19,017	47,470	23,497	23,973	2.50	664.8
河内町	44.30	2,935	8,943	4,384	4,559	3.05	201.9
八千代町	58.99	6,959	21,870	11,294	10,576	3.14	370.7
五霞町	23.11	2,872	8,635	4,345	4,290	3.01	373.6
境町	46.59	8,221	24,423	12,237	12,186	2.97	524.2
利根町	24.90	6,154	16,048	7,877	8,171	2.61	644.5
茨城県	6,097.12	1,137,061	2,907,262	1,449,648	1,457,614	2.56	476.8

資料：県統計課「茨城県の人口と世帯」

注) 1 面積は国土交通省国土地理院「平成 28 年全国都道府県市区町村別面積調」によります。

2 水戸市及び東茨城郡茨城町（合計面積：338.89km²）の一部境界未定地については、推計された面積を用いています。

3 人口集中地区人口

各年10月1日現在

年 別	総人口	総面積 (km ²)	人口集中地区			総人口に占める集中地区人口割合 (%)	総面積に占める集中地区面積割合 (%)
			人口	面積(km ²)	人口密度 (人/km ²)		
平成2年	234,968	147.01	165,895	32.9	5,042.4	70.6	22.4
7	246,347	175.90	166,367	32.71	5,086.1	67.5	18.6
12	246,739	175.90	164,587	33.04	4,981.4	66.7	18.8
17	262,603	217.45	169,836	34.25	4,958.7	64.7	15.8
22	268,750	217.43	167,757	33.37	5,027.2	62.4	15.3
27	270,783	217.32	172,333	34.68	4,969.2	63.6	16.0

資料：総務省統計局「国勢調査報告」

4 月別人口及び世帯

年 月	世帯数	人 口			前月に対する 増 減
		総 数	男	女	
平成26年 1月	116,308	271,077	132,282	138,795	4
2	116,326	271,058	132,278	138,780	△ 19
3	116,284	270,957	132,211	138,746	△ 101
4	116,294	270,291	131,794	138,497	△ 666
5	116,848	270,785	132,095	138,690	494
6	116,920	270,839	132,138	138,701	54
7	117,011	270,870	132,178	138,692	31
8	117,054	270,801	132,149	138,652	△ 69
9	117,076	270,769	132,136	138,633	△ 32
10	117,163	270,876	132,193	138,683	107
11	117,302	271,011	132,273	138,738	135
12	117,355	271,057	132,280	138,777	46
平成27年 1月	117,396	271,070	132,299	138,771	13
2	117,403	271,009	132,220	138,789	△ 61
3	117,419	270,948	132,188	138,760	△ 61
4	117,511	270,540	131,939	138,601	△ 408
5	117,922	270,724	132,070	138,654	184
6	118,039	270,828	132,146	138,682	104
7	118,132	270,860	132,162	138,698	32
8	118,292	270,957	132,261	138,696	97
9	118,322	270,953	132,277	138,676	△ 4
10 (国勢調査)	117,590	270,783	132,799	137,984	△ 170
11	117,745	270,842	132,862	137,980	59
12	117,808	270,917	132,881	138,036	75

						各月1日現在
年	月	世帯数	人口			前月に対する 増減
			総数	男	女	
平成28年	1月	117,789	270,898	132,836	138,062	△ 19
	2	117,803	270,904	132,845	138,059	6
	3	117,905	270,959	132,882	138,077	55
	4	117,989	270,528	132,630	137,898	△ 431
	5	118,443	270,764	132,730	138,034	236
	6	118,561	270,800	132,765	138,035	36
	7	118,685	270,914	132,801	138,113	114
	8	118,767	270,966	132,856	138,110	52
	9	118,878	271,041	132,906	138,135	75
	10	118,953	271,047	132,905	138,142	6
	11	119,075	271,089	132,907	138,182	42
	12	119,106	271,110	132,938	138,172	21

資料：情報政策課

- 注) 1 平成27年9月までは、平成22年国勢調査に基づく推計値です。
 2 平成27年11月以降は、平成27年国勢調査に基づく推計値です。

5 人口動態

年 月	自 然 動 態								
	出 生			死 亡			自 然 増 加		
	総 数	男	女	総 数	男	女	総 数	男	女
平成 18 年	2,526	1,303	1,223	2,080	1,122	958	446	181	265
19	2,496	1,342	1,154	2,069	1,138	931	427	204	223
20	2,461	1,271	1,190	2,184	1,171	1,013	277	100	177
21	2,502	1,296	1,206	2,252	1,222	1,030	250	74	176
22	2,445	1,309	1,136	2,376	1,277	1,099	69	32	37
23	2,446	1,259	1,187	2,481	1,303	1,178	△ 35	△ 44	9
24	2,449	1,246	1,203	2,538	1,311	1,227	△ 89	△ 65	△ 24
25	2,422	1,268	1,154	2,498	1,274	1,224	△ 76	△ 6	△ 70
26	2,391	1,191	1,200	2,486	1,332	1,154	△ 95	△ 141	46
27	2,463	1,264	1,199	2,713	1,411	1,302	△ 250	△ 147	△ 103
28	2,401	1,253	1,148	2,641	1,380	1,261	△ 240	△ 127	△ 113
平成 28 年 1 月	216	109	107	293	163	130	△ 77	△ 54	△ 23
2 月	209	111	98	234	137	97	△ 25	△ 26	1
3 月	208	101	107	222	120	102	△ 14	△ 19	5
4 月	202	122	80	213	109	104	△ 11	13	△ 24
5 月	196	100	96	217	107	110	△ 21	△ 7	△ 14
6 月	175	89	86	160	90	70	15	△ 1	16
7 月	185	98	87	205	95	110	△ 20	3	△ 23
8 月	225	113	112	203	98	105	22	15	7
9 月	200	96	104	201	107	94	△ 1	△ 11	10
10 月	198	90	108	208	103	105	△ 10	△ 13	3
11 月	192	119	73	248	127	121	△ 56	△ 8	△ 48
12 月	195	105	90	237	124	113	△ 42	△ 19	△ 23

注) 人口動態に関する数値は、外国人も含めています。

6 人口動態率

(単位：%)

年 別	出生率(%)	死亡率(%)	自然増加率	転入率	転出率	社会増加率	人口増加率
平成 24 年	9.10	9.43	△ 0.03	4.42	4.07	0.35	0.32
25	8.97	9.25	△ 0.03	4.51	4.09	0.42	0.39
26	8.82	9.17	△ 0.04	4.22	4.19	0.03	0.00
27	9.09	10.01	△ 0.09	4.38	4.29	0.09	0.00
28	8.86	9.75	△ 0.09	4.27	4.12	0.16	0.07

資料：情報政策課

社 会 動 態			人 口 増 加								
入 転		出 転		社 会 増 加							
総 数	男	女	総 数	男	女	総 数	男	女	総 数	男	女
12,670	6,886	5,784	12,294	6,684	5,610	376	202	174	822	383	439
12,666	6,786	5,880	12,773	6,960	5,813	△ 107	△ 174	67	320	30	290
12,286	6,697	5,589	12,063	6,570	5,493	223	127	96	500	227	273
12,471	6,822	5,649	11,553	6,317	5,236	918	505	413	1,168	579	589
12,302	6,625	5,677	11,420	6,207	5,213	882	418	464	951	450	501
11,403	6,297	5,106	11,137	6,016	5,121	266	281	△ 15	231	237	△ 6
11,895	6,498	5,397	10,954	6,006	4,948	941	492	449	852	496	356
12,166	6,582	5,584	11,039	5,979	5,060	1,127	603	524	1,051	597	454
11,448	6,409	5,039	11,360	6,251	5,109	88	158	△ 70	△ 7	17	△ 24
11,882	6,581	5,301	11,631	6,412	5,219	251	169	82	1	22	△ 21
11,577	6,370	5,207	11,153	6,156	4,997	424	214	210	184	87	97
699	387	312	616	324	292	83	63	20	6	9	△ 3
841	477	364	761	414	347	80	63	17	55	37	18
2,180	1,199	981	2,597	1,432	1,165	△ 417	△ 233	△ 184	△ 431	△ 252	△ 179
1,887	1,033	854	1,640	946	694	247	87	160	236	100	136
753	424	329	696	382	314	57	42	15	36	35	1
725	378	347	626	341	285	99	37	62	114	36	78
812	464	348	740	412	328	72	52	20	52	55	△ 3
741	401	340	688	366	322	53	35	18	75	50	25
724	392	332	717	382	335	7	10	△ 3	6	△ 1	7
885	494	391	833	479	354	52	15	37	42	2	40
691	381	310	614	342	272	77	39	38	21	31	△ 10
639	340	299	625	336	289	14	4	10	△ 28	△ 15	△ 13

資料：情報政策課

7 婚姻・離婚・死産

(単位：件，胎)

年 別	婚 姻	離 婚	死 産
平 成 24 年	1,617	539	69
25	1,643	460	68
26	1,536	487	54
27	1,564	503	44
28	1,556	457	48

注) 窓口受付のみの件数です。

資料：市民課

8 人口移動数（県外）

平成28年1月～12月

都道府県名	転入	転出	都道府県名	転入	転出
県外計	6,035	6,233	京都府	44	41
			大阪府	150	150
北海道	146	135	兵庫県	78	77
青森県	58	51	奈良県	18	19
岩手県	66	47	和歌山県	10	7
宮城県	156	114	鳥取県	10	7
秋田県	35	21	島根県	7	12
山形県	60	45	岡山県	23	24
福島県	325	213	広島県	39	33
栃木県	367	325	山口県	15	14
群馬県	134	186	徳島県	4	5
埼玉県	493	588	香川県	18	15
千葉県	637	791	愛媛県	6	6
東京都	1,092	1,575	高知県	2	15
神奈川県	529	600	福岡県	68	55
新潟県	82	82	佐賀県	6	4
富山県	26	11	長崎県	12	13
石川県	18	19	熊本県	20	25
福井県	9	9	大分県	11	9
山梨県	35	35	宮崎県	21	11
長野県	71	69	鹿児島県	25	31
岐阜県	15	25	沖縄県	19	35
静岡県	100	130			
愛知県	134	141	国外	806	379
三重県	17	21			
滋賀県	18	13	その他	155	145

注) 茨城県が公表するデータと異なる場合があります。

資料：情報政策課

9 人口移動数（県内）

平成28年1月～12月

市郡町村名	転入	転出	市郡町村名	転入	転出
総数	5,387	4,775	行方市	42	65
			鉾田市	205	163
水戸市	-	-	つくばみらい市	32	39
日立市	485	311	小美玉市	153	133
土浦市	210	245			
古河市	69	52	東茨城郡	638	477
石岡市	139	108	茨城町	328	314
結城市	25	65	大洗町	137	64
龍ヶ崎市	35	51	城里町	173	99
下妻市	29	29			
常総市	28	38	那珂郡	151	102
常陸太田市	178	109	東海村	151	102
高萩市	64	33			
北茨城市	67	33	久慈郡	60	36
笠間市	447	395	大子町	60	36
取手市	56	62			
牛久市	73	83	稲敷郡	37	45
つくば市	285	464	美浦村	13	1
ひたちなか市	874	724	阿見町	22	42
鹿嶋市	127	85	河内町	2	2
潮来市	15	14			
守谷市	46	48	結城郡	10	27
常陸大宮市	192	132	八千代町	10	27
那珂市	304	326			
筑西市	110	78	猿島郡	18	14
坂東市	16	13	五霞町	-	-
稲敷市	19	20	境町	18	14
かすみがうら市	36	44			
桜川市	51	52	北相馬郡	2	1
神栖市	59	59	利根町	2	1

注) 茨城県が公表するデータと異なる場合があります。

資料：情報政策課

10 年齢4階層別移動状況

年齢階層	自然動態			移動者数	自然増加数	転入者数
	出生者数	死亡者数	割合 (%)			
総数	2,401	2,641	100.0	5,042	△ 240	11,577
男	1,253	1,380	52.3	2,633	△ 127	6,370
女	1,148	1,261	47.7	2,409	△ 113	5,207
0～14歳	2,401	6	0.2	2,407	2,395	1,355
男	1,253	2	0.1	1,255	1,251	684
女	1,148	4	0.2	1,152	1,144	671
15～24歳	－	3	0.1	3	△ 3	2,430
男	－	2	0.1	2	△ 2	1,335
女	－	1	0.0	1	△ 1	1,095
25～64歳	－	298	11.3	298	△ 298	7,322
男	－	202	7.6	202	△ 202	4,149
女	－	96	3.6	96	△ 96	3,173
65歳以上	－	2,334	88.4	2,334	△ 2,334	470
男	－	1,174	44.5	1,174	△ 1,174	202
女	－	1,160	43.9	1,160	△ 1,160	268
(年齢不詳)	－	－	－	－	－	－
男	－	－	－	－	－	－
女	－	－	－	－	－	－

注) 茨城県が公表するデータと異なる場合があります。

11 外国人数

各年12月31日現在

年別	世帯数	人口		
		総数	男	女
平成24年	2,140 (1,255)	2,877	1,136	1,741
25	2,293 (1,398)	3,036	1,236	1,800
26	2,419 (1,529)	3,155	1,342	1,813
27	2,500 (1,614)	3,220	1,425	1,795
28	2,549 (1,661)	3,261	1,454	1,807

注) 平成24年から()内の数字は、外国人のみで構成される世帯です。

資料：市民課

平成28年1月～12月

社 会 動 態					移 動 総 数		
割合 (%)	転出者数	割合 (%)	移動者数	社会増加数	増 要 因	減 要 因	人口増加数
					移 動 者 数	移 動 者 数	
100.0	11,153	100.0	22,730	424	13,978	13,794	184
55.0	6,156	55.2	12,526	214	7,623	7,536	87
45.0	4,997	44.8	10,204	210	6,355	6,258	97
11.7	1,408	12.6	2,763	△ 53	3,756	1,414	2,342
5.9	703	6.3	1,387	△ 19	1,937	705	1,232
5.8	705	6.3	1,376	△ 34	1,819	709	1,110
21.0	2,343	21.0	4,773	87	2,430	2,346	84
11.5	1,296	11.6	2,631	39	1,335	1,298	37
9.5	1,047	9.4	2,142	48	1,095	1,048	47
63.2	7,047	63.2	14,369	275	7,322	7,345	△ 23
35.8	4,002	35.9	8,151	147	4,149	4,204	△ 55
27.4	3,045	27.3	6,218	128	3,173	3,141	32
4.1	355	3.2	825	115	470	2,689	△ 2,219
1.7	155	1.4	357	47	202	1,329	△ 1,127
2.3	200	1.8	468	68	268	1,360	△ 1,092
-	-	-	-	-	-	-	-
-	-	-	-	-	-	-	-
-	-	-	-	-	-	-	-

資料：情報政策課

12 国籍別外国人数

各年12月31日現在

年 別	総 数	ブラジル	カナダ	中 国	イ ラ ン	朝鮮・韓国
平成24年	2,877	22	23	758	14	1,050
25	3,036	27	24	743	13	1,027
26	3,155	23	24	719	14	994
27	3,220	22	26	639	17	970
28	3,261	23	23	635	18	937
年 別	マレーシア	フィリピン	タ イ	英 国	米 国	そ の 他
平成24年	13	327	239	14	91	326
25	8	349	257	19	92	477
26	9	349	257	12	98	656
27	11	373	254	17	106	785
28	12	388	250	16	104	855

資料：市民課

13 地域別人口及び世帯数

(1) 町丁別人口及び世帯数

町 丁 別	平 成 27 年				平 成 28 年			
	世帯数	人 口			世帯数	人 口		
		男	女	計		男	女	計
総 数	117,590	132,799	137,984	270,783	118,953	132,905	138,142	271,047
青 柳 町	836	963	1,042	2,005	842	971	1,023	1,994
赤 尾 関 町	69	107	98	205	70	109	97	206
赤 塚 1 丁 目	1,354	1,372	1,504	2,876	1,369	1,362	1,509	2,871
赤 塚 2 丁 目	459	522	541	1,063	471	531	545	1,076
秋 成 町	47	92	101	193	46	96	99	195
坏 大 野	55	90	92	182	50	79	87	166
曙 町	372	338	339	677	375	342	338	680
朝 日 町	241	257	272	529	241	248	268	516
愛 宕 町	289	284	298	582	292	283	297	580
木 葉 下 町	80	107	106	213	78	108	107	215
有 賀 町	171	260	319	579	172	253	309	562
飯 島 町	189	265	302	567	192	263	306	569
飯 富 町	377	504	525	1,029	372	492	511	1,003
石 川 1 丁 目	824	791	836	1,627	818	767	826	1,593
石 川 2 丁 目	469	428	433	861	521	453	479	932
石 川 3 丁 目	538	531	580	1,111	536	531	565	1,096
石 川 4 丁 目	459	588	665	1,253	477	615	677	1,292
石 川 町	17	19	20	39	16	17	22	39
泉 町 1 丁 目	63	61	59	120	61	61	58	119
泉 町 2 丁 目	62	116	68	184	62	114	67	181
泉 町 3 丁 目	142	110	114	224	139	114	109	223
岩 根 町	190	235	248	483	192	229	243	472
牛 伏 町	42	68	69	137	43	64	67	131
内 原 1 丁 目	220	289	291	580	213	282	292	574
内 原 町	1,596	1,944	2,064	4,008	1,664	2,009	2,108	4,117
大 串 町	446	734	803	1,537	453	726	796	1,522
大 足 町	277	379	401	780	281	384	400	784
大 塚 町	1,643	2,005	2,210	4,215	1,706	2,057	2,248	4,305
大 場 町	393	603	620	1,223	394	596	607	1,203
大 町 1 丁 目	24	23	11	34	22	24	7	31
大 町 2 丁 目	128	143	135	278	129	150	141	291
大 町 3 丁 目	355	348	363	711	365	361	364	725
小 原 町	10	13	15	28	10	13	16	29
加 倉 井 町	353	487	493	980	356	486	487	973
笠 原 町	4,637	5,370	5,448	10,818	4,769	5,498	5,541	11,039
金 谷 町	59	80	102	182	62	84	104	188
金 町 1 丁 目	89	81	77	158	92	82	79	161
金 町 2 丁 目	302	349	388	737	305	360	371	731

各年10月1日現在

町 丁 別	平 成 27 年				平 成 28 年			
	世帯数	人		口	世帯数	人		口
		男	女	計		男	女	計
金町3丁目	139	149	149	298	132	143	146	289
上河内町	76	104	107	211	79	106	107	213
上国井町	265	409	395	804	265	404	397	801
上水戸1丁目	271	254	289	543	262	250	280	530
上水戸2丁目	288	279	282	561	292	273	283	556
上水戸3丁目	336	325	352	677	334	327	354	681
上水戸4丁目	362	362	390	752	369	365	395	760
萱場町	124	165	168	333	122	165	163	328
川又町	132	199	198	397	135	188	190	378
瓦谷	56	53	59	112	56	48	61	109
河和田1丁目	1,307	1,512	1,582	3,094	1,352	1,522	1,609	3,131
河和田2丁目	858	959	1,030	1,989	890	975	1,052	2,027
河和田3丁目	1,367	1,289	1,539	2,828	1,324	1,226	1,469	2,695
河和田町	1,467	2,029	2,192	4,221	1,580	2,132	2,316	4,448
北見町	84	84	87	171	85	86	84	170
栗崎町	379	513	528	1,041	399	514	544	1,058
黒磯町	41	49	61	110	42	48	62	110
けやき台1丁目	482	604	604	1,208	478	594	597	1,191
けやき台2丁目	309	367	383	750	311	372	373	745
けやき台3丁目	59	56	41	97	58	57	42	99
小泉町	140	213	201	414	142	218	201	419
鯉淵町	1,236	1,895	1,938	3,833	1,285	1,928	1,945	3,873
小林町	246	418	393	811	257	418	402	820
小吹町	697	1,002	1,134	2,136	718	1,011	1,157	2,168
紺屋町	45	62	55	117	47	63	58	121
五軒町1丁目	98	100	114	214	100	100	115	215
五軒町2丁目	328	317	365	682	330	309	371	680
五軒町3丁目	183	167	188	355	184	167	187	354
五平町	137	194	204	398	138	194	202	396
栄町1丁目	234	196	172	368	222	181	175	356
栄町2丁目	391	306	363	669	378	285	349	634
酒門町	3,506	4,297	4,473	8,770	3,586	4,374	4,519	8,893
柵町1丁目	120	117	112	229	127	123	110	233
柵町2丁目	107	123	119	242	118	131	126	257
柵町3丁目	59	75	67	142	55	69	66	135
桜川1丁目	189	171	182	353	212	187	189	376
桜川2丁目	157	148	78	226	165	159	73	232
三の丸1丁目	214	245	265	510	207	237	253	490
三の丸2丁目	195	215	189	404	190	206	186	392
三の丸3丁目	400	442	388	830	401	461	385	846

(1) 町丁別人口及び世帯数（つづき）

町 丁 別	平 成 27 年				平 成 28 年			
	世帯数	人		口 計	世帯数	人		口 計
		男	女			男	女	
塩 崎 町	196	319	393	712	186	304	378	682
渋 井 町	229	264	282	546	224	251	276	527
島 田 町	146	244	256	500	147	237	253	490
下 入 野 町	153	267	261	528	151	264	256	520
下 大 野 町	228	446	401	847	222	433	394	827
下 国 井 町	261	345	371	716	269	346	367	713
下 野 町	81	132	118	250	80	130	116	246
白 梅 1 丁 目	148	139	97	236	148	139	101	240
白 梅 2 丁 目	444	452	301	753	448	444	299	743
白 梅 3 丁 目	395	333	259	592	410	333	280	613
白 梅 4 丁 目	240	233	202	435	226	214	191	405
新 莊 1 丁 目	250	242	253	495	248	230	253	483
新 莊 2 丁 目	396	371	414	785	385	360	406	766
新 莊 3 丁 目	255	262	284	546	253	256	277	533
新 原 1 丁 目	802	815	828	1,643	788	789	806	1,595
新 原 2 丁 目	398	423	418	841	402	424	424	848
自 由 が 丘	227	246	262	508	233	255	260	515
城 東 1 丁 目	524	503	542	1,045	514	494	540	1,034
城 東 2 丁 目	529	563	605	1,168	525	561	595	1,156
城 東 3 丁 目	390	395	390	785	387	384	384	768
城 東 4 丁 目	203	231	235	466	203	231	231	462
城 東 5 丁 目	442	499	509	1,008	441	492	513	1,005
城 南 1 丁 目	151	120	75	195	163	133	77	210
城 南 2 丁 目	526	517	374	891	491	489	357	846
城 南 3 丁 目	403	358	278	636	387	352	279	631
水 府 町	207	224	177	401	207	223	164	387
末 広 町 1 丁 目	212	228	214	442	208	227	199	426
末 広 町 2 丁 目	108	124	118	242	109	127	125	252
末 広 町 3 丁 目	307	285	336	621	305	270	335	605
杉 崎 町	331	798	642	1,440	327	795	631	1,426
住 吉 町	1,184	1,523	1,463	2,986	1,230	1,542	1,487	3,029
千 波 町	8,349	9,222	9,400	18,622	8,417	9,186	9,413	18,599
高 田 町	68	95	97	192	69	94	93	187
田 島 町	77	113	120	233	81	114	122	236
田 野 町	145	190	200	390	140	183	198	381
田 谷 町	313	438	477	915	317	424	480	904
大 工 町 1 丁 目	126	106	112	218	127	105	115	220
大 工 町 2 丁 目	146	125	141	266	136	114	132	246
大 工 町 3 丁 目	210	219	211	430	209	214	210	424

各年10月1日現在

町 丁 別	平 成 27 年				平 成 28 年			
	世帯数	人		口	世帯数	人		口
		男	女	計		男	女	計
ちとせ1丁目	30	35	41	76	28	33	39	72
ちとせ2丁目	17	26	24	50	19	33	24	57
中央1丁目	249	231	188	419	260	238	197	435
中央2丁目	194	149	118	267	198	146	115	261
筑地町	90	157	135	292	93	159	134	293
天王町	197	169	217	386	195	173	206	379
東野町	880	1,101	1,252	2,353	910	1,157	1,294	2,451
東前1丁目	267	323	361	684	267	316	354	670
東前2丁目	146	176	187	363	139	167	180	347
東前3丁目	443	601	607	1,208	445	588	619	1,207
東前町	466	600	584	1,184	486	625	614	1,239
常磐町1丁目	68	63	68	131	65	58	66	124
常磐町2丁目	332	321	369	690	329	309	364	673
中大野	79	106	124	230	77	103	124	227
中河内町	180	234	234	468	179	230	232	462
中原町	192	286	322	608	191	276	310	586
中丸町	765	946	991	1,937	784	972	992	1,964
成沢町	209	264	296	560	208	259	289	548
西大野	58	80	83	163	57	78	86	164
西原1丁目	444	436	501	937	457	438	493	931
西原2丁目	395	387	406	793	401	389	417	806
西原3丁目	303	294	323	617	309	294	327	621
根本1丁目	109	112	110	222	115	120	110	230
根本2丁目	88	104	105	209	89	99	104	203
根本3丁目	33	39	49	88	30	35	47	82
根本4丁目	14	17	23	40	14	16	23	39
袴塚1丁目	387	332	298	630	394	348	295	643
袴塚2丁目	384	263	274	537	387	265	271	536
袴塚3丁目	556	401	426	827	557	401	413	814
八幡町	425	368	454	822	441	375	450	825
浜田1丁目	251	299	316	615	254	299	319	618
浜田2丁目	214	226	201	427	213	213	198	411
浜田町	317	381	386	767	324	383	394	777
梅香1丁目	300	268	275	543	288	261	264	525
梅香2丁目	237	228	196	424	238	229	191	420
東赤塚	771	724	789	1,513	782	740	801	1,541
東大野	102	135	156	291	102	132	150	282
東桜川	111	95	105	200	113	95	111	206
東台1丁目	161	162	198	360	165	165	198	363

(1) 町丁別人口及び世帯数（つづき）

町 丁 別	平 成 27 年				平 成 28 年			
	世帯数	人 口			世帯数	人 口		
		男	女	計		男	女	計
東台2丁目	146	143	157	300	140	134	147	281
東原1丁目	275	215	216	431	275	207	214	421
東原2丁目	281	281	326	607	291	276	325	601
東原3丁目	165	288	335	623	153	274	326	600
姫子1丁目	1,179	1,294	1,208	2,502	1,162	1,277	1,164	2,441
姫子2丁目	1,265	1,292	1,341	2,633	1,248	1,280	1,315	2,595
開江町	657	947	1,011	1,958	675	938	1,007	1,945
平須町	4,011	4,872	5,128	10,000	4,123	4,950	5,199	10,149
平戸町	116	183	173	356	111	178	163	341
備前町	452	412	449	861	446	401	440	841
藤井町	192	273	354	627	192	276	347	623
藤が原2丁目	66	71	98	169	66	74	92	166
藤が原3丁目	240	367	366	733	252	388	384	772
藤柄町	59	54	47	101	53	51	44	95
双葉台1丁目	594	662	749	1,411	593	653	740	1,393
双葉台2丁目	447	499	564	1,063	447	494	553	1,047
双葉台3丁目	309	369	452	821	313	363	452	815
双葉台4丁目	433	563	582	1,145	440	556	583	1,139
双葉台5丁目	623	746	863	1,609	618	732	847	1,579
文京1丁目	347	420	223	643	336	422	213	635
文京2丁目	336	260	194	454	344	260	206	466
堀町	5,949	6,375	6,574	12,949	5,971	6,368	6,588	12,956
本町1丁目	142	144	157	301	142	139	158	297
本町2丁目	269	276	299	575	270	273	301	574
本町3丁目	359	371	386	757	370	372	382	754
全隈町	127	185	232	417	120	182	222	404
松が丘1丁目	350	329	353	682	349	327	350	677
松が丘2丁目	163	160	143	303	163	154	140	294
松本町	291	273	301	574	289	266	298	564
見川1丁目	491	487	450	937	488	487	453	940
見川2丁目	1,292	1,418	1,562	2,980	1,281	1,402	1,530	2,932
見川3丁目	1,197	1,214	1,284	2,498	1,198	1,191	1,277	2,468
見川4丁目	298	358	390	748	307	378	399	777
見川5丁目	1,369	1,467	1,693	3,160	1,382	1,446	1,669	3,115
見川町	2,404	2,831	3,145	5,976	2,458	2,849	3,184	6,033
緑町1丁目	191	177	212	389	194	173	212	385
緑町2丁目	13	15	15	30	13	15	14	29
緑町3丁目	236	247	291	538	223	246	273	519
南町1丁目	167	145	158	303	172	141	164	305

各年10月1日現在

町 丁 別	平 成 27 年				平 成 28 年			
	世帯数	人		口	世帯数	人		口
		男	女	計		男	女	計
南町2丁目	134	123	115	238	155	139	118	257
南町3丁目	301	265	300	565	318	272	302	574
三野輪町	9	13	12	25	8	11	11	22
宮内町	36	44	42	86	36	43	42	85
宮町1丁目	240	301	290	591	271	338	319	657
宮町2丁目	360	323	304	627	355	315	307	622
宮町3丁目	68	77	88	165	67	73	83	156
三湯町	220	301	329	630	221	301	334	635
見和1丁目	1,208	1,262	1,522	2,784	1,214	1,231	1,530	2,761
見和2丁目	1,512	1,635	1,903	3,538	1,513	1,612	1,893	3,505
見和3丁目	1,885	2,049	2,193	4,242	1,890	2,002	2,168	4,170
元石川町	677	964	1,010	1,974	715	993	1,054	2,047
元台町	168	183	179	362	174	193	178	371
元山町1丁目	216	191	235	426	207	192	229	421
元山町2丁目	151	157	151	308	156	169	156	325
元吉田町	8,748	9,501	9,621	19,122	8,848	9,503	9,676	19,179
森戸町	72	117	110	227	74	116	111	227
谷田町	242	308	325	633	244	302	317	619
谷津町	86	121	119	240	88	119	119	238
柳河町	237	284	331	615	228	272	319	591
柳町1丁目	187	214	195	409	181	208	182	390
柳町2丁目	199	203	211	414	200	201	213	414
百合が丘町	651	927	1,061	1,988	670	944	1,090	2,034
吉沢町	1,976	2,254	2,159	4,413	2,017	2,254	2,153	4,407
吉田	43	34	49	83	40	30	43	73
吉沼町	389	525	581	1,106	387	516	570	1,086
米沢町	386	492	519	1,011	420	533	545	1,078
六反田町	132	237	225	462	141	243	240	483
若宮1丁目	796	647	827	1,474	777	619	770	1,389
若宮2丁目	193	212	228	440	208	222	233	455
若宮町	22	27	31	58	20	24	31	55
渡里町	3,320	3,157	2,842	5,999	3,343	3,112	2,836	5,948

- 注) 1 平成27年の町丁別人口及び世帯数は、平成27年国勢調査の確定値です。資料：情報政策課
2 平成27年より、内原町の一部の区域が、内原1丁目、内原2丁目に町名変更になりました。
3 平成28年の町丁別人口及び世帯数は、平成27年国勢調査に基づく推計値です。
4 内原2丁目、常磐町、根本町、藤が原1丁目については、居住者はいません。

(2) 学区別人口及び世帯数

各年10月1日現在

学区別	平成27年					平成28年			
	世帯数	人口			世帯数	人口			
		男	女	計		男	女	計	
総数	117,590	132,799	137,984	270,783	118,953	132,905	138,142	271,047	
三の丸	3,931	3,961	3,817	7,778	4,039	4,069	3,818	7,887	
五軒	3,323	3,148	3,453	6,601	3,304	3,101	3,389	6,490	
新城	3,134	2,998	3,247	6,245	3,091	2,927	3,199	6,126	
浜東	3,455	3,457	3,772	7,229	3,422	3,395	3,689	7,084	
常磐	5,988	6,368	6,157	12,525	5,968	6,254	6,130	12,384	
緑岡	6,034	5,928	6,100	12,028	6,060	5,926	6,063	11,989	
上大野	6,810	7,977	8,498	16,475	6,920	8,005	8,578	16,583	
柳河	4,243	5,139	5,465	10,604	4,351	5,212	5,526	10,738	
渡里	683	936	1,036	1,972	673	908	1,017	1,925	
吉田	1,329	1,585	1,714	3,299	1,328	1,579	1,681	3,260	
酒門	7,236	7,318	7,113	14,431	7,295	7,302	7,160	14,462	
石川	5,936	6,579	6,711	13,290	6,030	6,588	6,757	13,345	
飯富	4,400	5,374	5,484	10,858	4,508	5,481	5,549	11,030	
国田	5,480	5,750	6,108	11,858	5,574	5,785	6,138	11,923	
河和田	1,274	1,714	1,887	3,601	1,282	1,718	1,866	3,584	
上中妻	839	1,192	1,243	2,435	851	1,174	1,244	2,418	
見川	2,898	3,706	3,942	7,648	3,054	3,819	4,088	7,907	
千波	2,244	2,837	3,107	5,944	2,316	2,890	3,145	6,035	
梅が丘	4,647	4,944	5,379	10,323	4,656	4,904	5,328	10,232	
双葉	8,073	8,577	8,349	16,926	8,140	8,544	8,363	16,907	
笠原	7,049	7,532	8,167	15,699	7,027	7,402	8,070	15,472	
赤塚	4,121	5,145	5,669	10,814	4,156	5,117	5,622	10,739	
吉沢	4,540	5,255	5,310	10,565	4,679	5,389	5,418	10,807	
堀原	2,225	2,248	2,569	4,817	2,214	2,201	2,521	4,722	
下大野	4,149	5,038	5,110	10,148	4,281	5,135	5,174	10,309	
稲荷第一	3,763	3,603	3,685	7,288	3,744	3,539	3,645	7,184	
稲荷第二	817	1,367	1,371	2,738	801	1,328	1,331	2,659	
大場	1,904	2,665	2,786	5,451	1,927	2,646	2,804	5,450	
妻里	1,167	1,683	1,821	3,504	1,215	1,707	1,881	3,588	
鯉淵	785	1,264	1,286	2,550	802	1,278	1,297	2,575	
内原	1,421	2,373	2,357	4,730	1,430	2,356	2,325	4,681	
	1,546	2,383	2,426	4,809	1,602	2,416	2,428	4,844	
	2,146	2,755	2,845	5,600	2,213	2,810	2,898	5,708	

注) 1 学区は小学校単位で区分しています。

資料：情報政策課

2 平成23年4月1日より、双葉台小学校区と山根小学校区は統合しました。

3 平成27年の学区別人口及び世帯数は、平成27年国勢調査の確定値です。

4 平成28年の学区別人口及び世帯数は、平成27年国勢調査に基づく推計値です。

14 年齢別人口

平成 28 年 10 月 1 日現在

年 齢	総 数	男	女	年 齢	総 数	男	女
総 数	271,047	132,905	138,142				
0 ～ 4 歳	11,310	5,790	5,520	20 ～ 24 歳	12,080	6,120	5,960
0	2,345	1,222	1,123	20	2,578	1,364	1,214
1	2,329	1,173	1,156	21	2,350	1,165	1,185
2	2,150	1,095	1,055	22	2,369	1,179	1,190
3	2,280	1,201	1,079	23	2,363	1,204	1,159
4	2,206	1,099	1,107	24	2,420	1,208	1,212
5 ～ 9 歳	11,506	5,983	5,523	25 ～ 29 歳	13,195	6,605	6,590
5	2,258	1,130	1,128	25	2,434	1,182	1,252
6	2,236	1,162	1,074	26	2,456	1,266	1,190
7	2,369	1,240	1,129	27	2,623	1,332	1,291
8	2,335	1,245	1,090	28	2,789	1,401	1,388
9	2,308	1,206	1,102	29	2,893	1,424	1,469
10 ～ 14 歳	11,894	6,173	5,721	30 ～ 34 歳	16,129	8,136	7,993
10	2,351	1,230	1,121	30	3,049	1,547	1,502
11	2,345	1,221	1,124	31	3,107	1,558	1,549
12	2,408	1,228	1,180	32	3,280	1,678	1,602
13	2,396	1,264	1,132	33	3,294	1,616	1,678
14	2,394	1,230	1,164	34	3,399	1,737	1,662
15 ～ 19 歳	13,153	6,757	6,396	35 ～ 39 歳	17,430	8,754	8,676
15	2,454	1,253	1,201	35	3,393	1,703	1,690
16	2,624	1,311	1,313	36	3,312	1,637	1,675
17	2,658	1,372	1,286	37	3,411	1,705	1,706
18	2,687	1,362	1,325	38	3,630	1,873	1,757
19	2,730	1,459	1,271	39	3,684	1,836	1,848

14 年齢別人口（つづき）

平成28年10月1日現在

年 齢	総 数	男	女	年 齢	総 数	男	女
40～44歳	20,923	10,619	10,304	60～64歳	16,825	8,267	8,558
40	3,965	1,983	1,982	60	3,306	1,620	1,686
41	3,981	2,007	1,974	61	3,234	1,644	1,590
42	4,274	2,242	2,032	62	3,209	1,573	1,636
43	4,408	2,200	2,208	63	3,364	1,659	1,705
44	4,295	2,187	2,108	64	3,712	1,771	1,941
45～49歳	19,752	10,018	9,734	65～69歳	19,419	9,241	10,178
45	4,153	2,143	2,010	65	3,569	1,688	1,881
46	4,000	2,019	1,981	66	3,909	1,872	2,037
47	3,915	1,989	1,926	67	4,059	1,948	2,111
48	3,770	1,891	1,879	68	4,061	1,885	2,176
49	3,914	1,976	1,938	69	3,821	1,848	1,973
50～54歳	16,741	8,337	8,404	70～74歳	14,573	6,796	7,777
50	3,034	1,505	1,529	75～79歳	12,834	5,754	7,080
51	3,648	1,804	1,844	80～84歳	10,233	4,213	6,020
52	3,487	1,744	1,743	85～89歳	6,667	2,378	4,289
53	3,349	1,664	1,685	90～94歳	3,046	781	2,265
54	3,223	1,620	1,603	95～99歳	769	129	640
55～59歳	15,747	7,884	7,863	100歳以上	152	15	137
55	3,203	1,596	1,607	年齢不詳	6,669	4,155	2,514
56	3,223	1,615	1,608	平均年齢	45.4	43.8	46.9
57	3,259	1,637	1,622				
58	3,047	1,549	1,498				
59	3,015	1,487	1,528				

資料：情報政策課

注) 1 この調査結果は、茨城県常住人口調査に基づき、平成27年国勢調査結果を基礎とし、これに住民基本台帳及び外国人登録原票の登録増減数（平成24年7月9日以降は住民基本台帳による登録増減数）を、出生年齢別に加減して推計したものです。

2 総数には、年齢不詳分を含みます。

15 年齢3区分別人口及び指数

年 別	総 数	0～14歳（年少人口）				15～64歳（生産年齢人口）			
		計（A）	%	男	女	計（B）	%	男	女
平成 18 年	263,267	37,838	14.4	19,428	18,410	173,704	66.0	86,099	87,605
19	263,661	37,577	14.3	19,313	18,264	172,494	65.4	85,446	87,048
20	264,171	37,265	14.1	19,161	18,104	171,643	65.0	85,081	86,562
21	265,270	37,178	14.0	19,107	18,071	171,098	64.5	85,007	86,091
22	268,750	37,340	14.1	19,280	18,060	169,886	64.1	84,616	85,270
23	269,025	36,996	13.9	19,068	17,928	169,843	64.0	84,767	85,076
24	269,681	36,607	13.8	18,815	17,792	168,873	63.5	84,438	84,435
25	270,859	36,499	13.7	18,779	17,720	168,046	62.9	84,104	83,942
26	270,876	36,089	13.5	18,602	17,487	166,399	62.3	83,401	82,998
27	270,783	34,839	13.2	17,993	16,846	163,039	61.7	81,976	81,063
28	271,047	34,710	13.1	17,946	16,764	161,975	61.3	81,497	80,478

各年 10 月 1 日現在

年 別	65歳以上（老年人口）				年少人口 指数 (A / B)	老年人口 指数 (C / B)	従属人口 指数 (A+C) / B	老年化 指数 (C / A)
	計（C）	%	男	女				
平成 18 年	51,496	19.6	22,105	29,391	21.8	29.6	51.4	136.1
19	53,361	20.2	22,944	30,417	21.8	30.9	52.7	142.0
20	55,034	20.8	23,645	31,389	21.7	32.1	53.8	147.7
21	56,765	21.4	24,393	32,372	21.7	33.2	54.9	152.7
22	57,793	21.8	24,791	33,002	22.0	34.0	56.0	154.8
23	58,455	22.0	25,117	33,338	21.8	34.4	56.2	158.0
24	60,470	22.7	26,049	34,421	21.7	35.8	57.5	165.2
25	62,583	23.4	27,033	35,550	21.7	37.2	59.0	171.5
26	64,657	24.2	27,959	36,698	21.7	38.9	60.5	179.2
27	66,236	25.1	28,675	37,561	21.4	40.6	62.0	190.1
28	67,693	25.6	29,307	38,386	21.4	41.8	63.2	195.0

- 注) 1 平成 22 年, 平成 27 年は国勢調査, その他は茨城県常住人口調査の数値です。資料: 情報政策課
 2 平成 22 年から, 「年齢3区分別割合 (%)」は総数から年齢不詳分を除いて算出しています。
 3 総数には, 年齢不詳分を含みます。

2 農 業

16 主副業別農家数及び世帯員数別農家数

年 別 新旧市町村別	総農家数		主 副 業 別			世	
	うち販売農家数		主業農家	準主業農家	副業的農家	1 人	2 人
平成 10 年	4,891	…	765	1,511	2,615	148	864
12	4,623	3,452	572	1,069	1,811	77	529
17	5,289	3,776	556	1,015	2,205	120	673
22	4,820	3,245	466	866	1,913	…	…
27	4,243	2,637	337	656	1,644	…	…
水戸市	74	28	5	6	17	…	…
国田村	347	245	21	40	184	…	…
吉田村	71	31	6	8	17	…	…
酒門村	242	149	18	33	98	…	…
柳河村	209	147	23	25	99	…	…
渡里村	159	60	9	10	41	…	…
上大野村	202	151	20	32	99	…	…
緑岡村	303	169	20	43	106	…	…
飯富村	272	139	22	28	89	…	…
上中妻村	235	128	15	25	88	…	…
山根村	206	83	6	17	60	…	…
河和田村	227	149	26	40	83	…	…
下大野村	257	222	33	61	128	…	…
稲荷村	265	192	23	63	106	…	…
大場村	229	176	26	61	89	…	…
下中妻村	265	133	11	45	77	…	…
中妻村	261	166	20	49	97	…	…
鯉淵村	419	269	33	70	166	…	…

- 注) 1 平成 12 年以前は、旧内原町を含みません。
 2 新旧市町村別は、昭和 25 年 2 月 1 日現在の市町村単位です。
 3 1995 年センサスから、「農家類別分類」の名称および区分が変更されたことに伴い、平成 7 年分から、名称に「主副業別分類」を用いました。

17 広狭別農家数

年 別 新旧市町村別	総農家数 (販売農家)	経営耕地 な	0.3ha 未満				0.3 ~ 0.5ha		0.5 ~ 1.0ha		1.0 ~ 1.5ha	
			0.3ha 未満	0.3 ~ 0.5ha	0.5 ~ 1.0ha	1.0 ~ 1.5ha	0.5 ~ 1.0ha	1.0 ~ 1.5ha	0.5 ~ 1.0ha	1.0 ~ 1.5ha		
平成 10 年	4,891	…	997	810	1,299	745						
12	4,623	…	1,175	697	1,162	671						
17	3,776	…	6	785	1,252	708						
22	3,245	2	6	533	1,069	627						
27	2,637	2	5	487	876	486						
水戸市	28	—	—	9	10	5						
国田村	245	—	—	45	102	42						
吉田村	31	—	—	7	13	9						
酒門村	149	—	—	24	49	34						
柳河村	147	—	1	30	45	31						
渡里村	60	—	—	21	25	7						
上大野村	151	—	—	14	35	31						
緑岡村	169	—	—	47	57	32						
飯富村	139	1	—	32	51	17						
上中妻村	128	—	—	32	49	23						
山根村	83	—	—	32	32	9						
河和田村	149	—	—	26	56	28						
下大野村	222	—	1	14	46	40						
稲荷村	192	—	—	18	59	44						
大場村	176	—	—	21	49	31						
下中妻村	133	—	—	25	53	24						
中妻村	166	—	—	43	52	29						
鯉淵村	269	1	3	47	93	50						

- 注) 1 平成 12 年以前は、旧内原町を含みません。
 2 新旧市町村別は、昭和 25 年 2 月 1 日現在の市町村単位です。

18 農家人口及び農業従事人口

各年2月1日現在（単位：人）

年 別 新旧市町村別	農 家 人 口			農 業 従 事 人 口		
	総 数	男	女	総 数	男	女
平成 10年	21,134	10,279	10,855	12,360	6,398	5,962
12	20,085	9,792	10,293	12,617	6,613	6,004
17	16,104	7,891	8,213	10,556	5,633	4,923
22	12,584	6,175	6,409	8,815	4,740	4,075
27	9,535	4,751	4,784	6,722	3,690	3,032
水戸市	104	55	49	72	39	33
国田村	822	404	418	596	323	273
吉田村	106	55	51	79	46	33
酒門村	568	280	288	400	223	177
柳河村	455	224	231	357	191	166
渡里村	190	95	95	144	75	69
上大野村	529	265	264	383	212	171
緑岡村	642	313	329	440	232	208
飯富村	480	238	242	334	179	155
上中妻村	465	230	235	315	169	146
山根村	265	136	129	194	110	84
河和田村	523	258	265	376	212	164
下大野村	839	411	428	601	328	273
稲荷村	728	375	353	480	272	208
大場村	700	352	348	494	271	223
下中妻村	509	255	254	371	194	177
中妻村	594	304	290	425	242	183
鯉淵村	1,016	501	515	661	372	289

資料：県統計課「農業基本調査」、農林水産省「農（林）業センサス」
 注) 1 平成12年以前は、旧内原町を含みません。
 2 新旧市町村別は、昭和25年2月1日現在の市町村単位です。
 3 2005年センサスから集計方法が変更されたことに伴い、平成17年から販売農家（経営耕地面積が30a以上又は農産物販売金額が50万円以上の農家）のみを計上しています。

19 農用機械台数（個人所有分）

各年2月1日現在（単位：台）

年 別 新旧市町村別	動力耕うん機・農用トラクター						動 力 防 除 機	乗 用 型 スピード スプレヤー	動 力 田 植 機	バインダー	自 脱 型 コンバイン	普 通 型 コンバイン	米 麦 用 乾 燥 機
	計	歩行型	乗 用 型			防 除 機							
			15馬力未満	15～30馬力	30馬力以上								
平成 12年	4,100	1,125	409	2,169	397	993	50	2,382	744	2,055	...	2,062	
17	3,521	...	483	2,423	615	1,386	51	2,688	...	1,377	959	...	
22	トラクター			動力田植機			コンバイン						
27	3,033			2,309			1,953						
	2,510			1,892			1,602						
水戸市	23			12			13						
国田村	228			200			182						
吉田村	21			17			15						
酒門村	151			116			112						
柳河村	130			113			104						
渡里村	59			37			30						
上大野村	140			104			95						
緑岡村	156			106			86						
飯富村	144			102			92						
上中妻村	116			85			66						
山根村	69			48			38						
河和田村	138			103			84						
下大野村	225			174			153						
稲荷村	170			135			117						
大場村	178			136			107						
下中妻村	132			105			75						
中妻村	175			126			101						
鯉淵村	255			173			132						

資料：農林水産省「農（林）業センサス」
 注) 1 平成12年は、旧内原町を含みません。
 2 新旧市町村別は、昭和25年2月1日現在の市町村単位です。
 3 2000年センサスから集計方法が変更されたことに伴い、平成12年から販売農家（経営耕地面積が30a以上又は農産物販売金額が50万円以上の農家）のみの内訳を計上しています。
 4 2005年センサスから調査項目が変更されたことに伴い、平成17年は歩行型、バインダー、米麦用乾燥機の区分が無くなり、普通型コンバインが加わりました。
 5 2010年センサスから調査項目が変更されたことに伴い、平成22年はトラクター、動力田植機、コンバインの3区分になりました。

20 就業状態別世帯員数

(1) 就業状態別世帯員数

各年2月1日現在（単位：人）

年 別	自 営 農 業 だけに従事			自営農業とその他の仕事に従事						その他の仕事 だけに従事			仕事に従事 しなかった人		
				自営農業が主			その他の仕事が主								
	計	男	女	計	男	女	計	男	女	計	男	女	計	男	女
平成 8 年	6,821	2,552	4,269	492	262	230	5,822	4,026	1,796	2,466	1,224	1,242	3,618	1,258	2,360
10	6,432	2,457	3,975	531	274	257	5,397	3,667	1,730	2,453	1,241	1,212	3,502	1,233	2,269
12	5,333	2,114	3,219	411	227	184	4,320	2,985	1,335	1,186	493	693	2,333	818	1,515
17	5,409	2,242	3,167	819	478	341	4,328	2,913	1,415	1,666	697	969	2,258	752	1,506

資料：県統計課「農業基本調査」、農林水産省「農（林）業センサス」

注) 1 平成12年以前は、旧内原町を含みません。

2 2000年センサスから集計方法が変更されたことに伴い、平成12年から販売農家（経営耕地面積が30a以上又は農産物販売金額が50万円以上の農家）のみの内訳を計上しています。

(2) 過去1年間の生活の主な状態別世帯員数

各年2月1日現在（単位：人）

年 別 新旧市町村別	主 に 仕 事									主に家事・育児			学 生			そ の 他		
	自営農業が主			勤 務 が 主			農業以外の自営業が主											
	計	男	女	計	男	女	計	男	女	計	男	女	計	男	女	計	男	女
平成 22 年	3,893	2,063	1,830	4,156	2,436	1,720	419	297	122	930	10	920	787	394	393	1,391	473	918
27	3,144	1,714	1,430	3,131	1,826	1,305	440	304	136	660	15	645	514	254	260	1,028	322	706
水 戸 市	41	21	20	27	16	11	12	5	7	2	-	2	6	5	1	6	4	2
国 田 村	274	153	121	290	161	129	41	26	15	61	2	59	39	20	19	68	19	49
吉 田 村	41	21	20	35	24	11	6	4	2	5	-	5	8	2	6	9	4	5
酒 門 村	170	91	79	197	111	86	29	23	6	37	-	37	32	13	19	61	20	41
柳 河 村	186	98	88	144	84	60	10	8	2	30	-	30	19	6	13	43	16	27
渡 里 村	66	38	28	59	37	22	6	5	1	14	-	14	9	3	6	30	9	21
上大野村	189	100	89	175	110	65	25	13	12	30	-	30	27	12	15	59	14	45
緑 岡 村	197	104	93	220	126	94	21	15	6	50	-	50	25	14	11	68	21	47
飯 富 村	200	105	95	143	81	62	7	4	3	26	-	26	31	11	20	46	21	25
上中妻村	165	91	74	135	78	57	19	15	4	42	1	41	28	16	12	41	13	28
山 根 村	99	54	45	89	54	35	17	11	6	12	-	12	10	4	6	28	7	21
河和田村	189	105	84	151	92	59	26	18	8	31	-	31	28	13	15	74	19	55
下大野村	240	132	108	297	163	134	47	39	8	61	2	59	50	27	23	94	24	70
稲 荷 村	198	108	90	265	163	102	33	24	9	56	2	54	26	17	9	97	34	63
大 場 村	205	110	95	228	135	93	44	30	14	47	3	44	41	21	20	97	33	64
下中妻村	153	84	69	165	98	67	19	13	6	47	-	47	43	27	16	40	12	28
中 妻 村	209	119	90	197	116	81	28	19	9	37	1	36	32	16	16	48	12	36
鯉 淵 村	322	180	142	314	177	137	50	32	18	72	4	68	60	27	33	119	40	79

注) 1 新旧市町村別は、昭和25年2月1日現在の市町村単位です。

資料：農林水産省「農（林）業センサス」

2 本表は、販売農家（経営耕地面積が30a以上又は農産物販売金額が50万円以上の農家）のみの内訳を計上しています。

21 経営耕地面積

年 別 新旧市町村別	経営耕地面積		田			
	農 家 数	面 積	農 家 数	面 積	う ち 販 売 農 家 の 田	稲を作った田
平成 10 年	4,889	474,417	4,383	314,035	…	277,855
12	4,623	436,639	4,121	299,457	285,630	259,575
17	3,773	469,451	3,584	338,466	—	300,820
22	3,243	452,849	3,071	324,251	—	295,628
27	2,635	377,137	2,481	291,301	—	282,838
水 戸 市	28	2,993	23	2,150	—	2,026
国 田 村	245	29,121	242	23,322	—	22,732
吉 田 村	31	2,886	29	2,263	—	2,213
酒 門 村	149	20,223	144	17,400	—	17,214
柳 河 村	147	19,321	139	12,144	—	11,994
渡 里 村	60	6,181	57	4,181	—	4,155
上 大 野 村	151	25,456	151	22,443	—	22,338
緑 岡 村	169	18,312	139	11,802	—	11,428
飯 富 村	138	17,948	126	6,806	—	6,758
上 中 妻 村	128	15,239	124	10,195	—	9,943
山 根 村	83	7,523	72	3,860	—	3,741
河 和 田 村	149	20,399	132	14,229	—	13,949
下 大 野 村	222	49,160	220	47,468	—	46,606
稲 荷 村	192	29,657	190	26,713	—	26,053
大 場 村	176	32,247	172	27,444	—	26,682
下 中 妻 村	133	18,455	128	13,669	—	12,466
中 妻 村	166	23,424	162	18,613	—	17,335
鯉 淵 村	268	38,592	231	26,599	—	25,205

- 注) 1 平成12年以前は、旧内原町を含みません。
 2 新旧市町村別は、昭和25年2月1日現在の市町村単位です。
 3 2000年センサスから集計方法が変更されたことに伴い、平成12年の田の面積の内訳は販売農家（経営耕地面積が30a以上又は農産物販売金額が50万円以上の農家）のみを計上しています。

22 主要作物の種類別栽培面積（露地）

年別・新旧市町村別	作付(栽培)面積	稲	麦	類	雑 穀	い も 類
平成 10 年	—	307,241	4,679	—	—	8,050
12	312,559	262,252	3,859	857	—	6,750
17	348,826	284,966	12,724	1,878	—	4,629
22	332,856	282,461	7,078	1,476	—	4,692
27	294,268	236,198	3,339	1,016	—	3,397
水 戸 市	x	1,722	—	—	—	—
国 田 村	x	19,441	290	—	—	28
吉 田 村	x	1,798	—	—	—	x
酒 門 村	x	14,206	—	x	—	293
柳 河 村	x	10,136	—	—	—	x
渡 里 村	x	3,420	—	—	—	23
上 大 野 村	x	20,119	—	x	—	14
緑 岡 村	x	9,353	x	—	—	408
飯 富 村	x	7,084	—	78	—	27
上 中 妻 村	x	7,108	x	—	—	13
山 根 村	x	2,758	—	x	—	151
河 和 田 村	x	10,755	—	—	—	127
下 大 野 村	x	40,603	84	—	—	x
稲 荷 村	x	22,271	x	x	—	427
大 場 村	x	21,166	x	183	—	1,448
下 中 妻 村	x	10,271	924	124	—	x
中 妻 村	x	14,153	1,151	450	—	18
鯉 淵 村	x	19,834	833	—	—	147

- 注) 1 平成12年以前は、旧内原町を含みません。
 2 新旧市町村別は、昭和25年2月1日現在の市町村単位です。
 3 「農業基本調査」と「農(林)業センサス」は、その区分に違いがあり、ここではその区分に従いそのまま掲載しました。
 4 2000年センサスから集計方法が変更されたことに伴い、平成12年から販売農家（経営耕地面積が30a以上又は農産物販売金額が50万円以上の農家）のみの数値を計上しています。

各年2月1日現在(単位：a)

稲以外の作物 だけを作った田	作付けしな かった田	畑		樹園地		農家1戸当 たりの経営 耕地面積
		農家数	面積	農家数	面積	
8,061	28,119	4,024	148,294	417	12,088	97.0
6,671	19,384	3,575	125,886	356	11,296	94.4
24,222	13,424	2,885	112,577	471	18,408	124.4
14,876	13,747	2,458	113,390	390	15,208	139.6
5,358	3,105	1,702	73,957	286	11,879	143.1
15	109	17	833	1	10	106.9
122	468	160	5,683	5	116	118.9
-	50	23	593	2	30	93.1
21	165	87	2,710	6	113	135.7
32	118	113	7,147	1	30	131.4
-	26	47	1,945	2	55	103.0
103	2	91	3,011	1	2	168.6
106	268	120	5,528	26	982	108.4
-	48	115	10,982	5	160	130.1
22	230	102	4,551	12	493	119.1
-	119	54	2,898	17	765	90.6
136	144	108	4,105	43	2,065	136.9
600	262	86	1,669	2	23	221.4
522	138	85	2,894	3	50	154.5
483	279	111	4,753	2	50	183.2
857	346	101	3,804	37	982	138.8
1,242	36	120	4,268	21	543	141.1
1,097	297	162	6,583	100	5,410	144.0

資料：県統計課「農業基本調査」、農林水産省「農(林)業センサス」

4 2005年センサスから集計方法が変更されたことに伴い、平成17年から販売農家(経営耕地面積が30a以上又は農産物販売金額が50万円以上の農家)のみの数値を計上しています。

各年2月1日現在(単位：a)

豆類	工芸農作物	野菜類	花き類、花木	種苗・苗木類	飼料用作物	その他の作物
10,967	2,802	43,778	2,155	281	1,875	-
5,263	450	30,788	1,841	191	-	308
6,592	383	32,959	2,442	222	-	2,031
5,690	222	28,836	1,485	-	-	916
3,865	393	22,271	1,083	8,238	-	14,468
x	-	248	-	-	-	x
1,078	-	517	x	90	-	272
x	-	126	x	-	-	-
27	-	549	243	94	-	959
x	-	4,464	-	x	-	-
x	-	773	-	x	-	-
43	-	2,495	-	-	-	251
194	-	2,097	200	626	-	303
235	-	4,558	-	124	-	455
13	-	1,673	x	378	-	1,120
x	x	214	x	690	-	x
14	x	1,029	x	1,444	-	1,265
120	-	229	-	x	-	1,935
258	-	386	x	-	-	1,152
30	-	336	x	-	-	2,685
694	-	507	-	373	-	767
954	x	1,283	-	234	-	1,000
120	x	787	x	4,106	-	2,108

資料：県統計課「農業基本調査」、農林水産省「農(林)業センサス」

5 2005年センサス(平成17年)は、施設で栽培した作物を含んで計上しています。

6 2010年センサスから調査区分の変更に伴い、種苗・苗木類はその他の作物に計上しています。

23 家畜・家さんの飼育戸数及び飼育頭羽数

各年2月1日現在(単位：戸, 頭, 羽)

年 別 新旧市町村別	乳 用 牛		肉 用 牛		豚		採卵鶏, プロイラー	
	農家数	頭 数	農家数	頭 数	農家数	頭 数	農家数	羽 数
平成 10年	23	1,105	14	239	12	2,397	14	31,000
12	23	1,110	14	280	10	2,413	3	52,000
17	25	1,319	28	986	17	7,753	7	413,666
22	20	891	24	893	13	6,859	2	x
27	17	631	23	767	9	6,240	1	x
水 戸 市	—	—	—	—	—	—	—	—
国 田 村	—	—	1	x	1	x	—	—
吉 田 村	—	—	—	—	—	—	—	—
酒 門 村	—	—	—	—	1	x	—	—
柳 河 村	—	—	—	—	—	—	—	—
渡 里 村	1	x	—	—	—	—	—	—
上 大 野 村	—	—	—	—	—	—	—	—
緑 岡 村	2	x	—	—	—	—	1	x
飯 富 村	2	x	2	x	—	—	—	—
上 中 妻 村	—	—	—	—	—	—	—	—
山 根 村	2	x	2	x	—	—	—	—
河 和 田 村	4	191	4	63	—	—	—	—
下 大 野 村	—	—	—	—	—	—	—	—
稲 荷 村	—	—	—	—	—	—	—	—
大 場 村	—	—	—	—	—	—	—	—
下 中 妻 村	—	—	—	—	—	—	—	—
中 妻 村	3	129	1	x	1	x	—	—
鯉 淵 村	3	118	13	649	6	5,395	—	—

資料：県統計課「農業基本調査」、農林水産省「農(林)業センサス」

注) 1 平成12年から販売農家(経営耕地面積が30a以上または農作物総販売金額50万円以上の農家)のみ計上しました。

2 平成12年以前は、旧内原町を含みません。

3 新旧市町村別は、昭和25年2月1日現在の市町村単位です。

25 農地転用の推移

年 別	農 地 法 第 4 条 (自己所有地の転用)				農 地 法 第 5 条	
	許 可		届 出		許 可	
	件 数	面積 (㎡)	件 数	面積 (㎡)	件 数	面積 (㎡)
平成 24年	54	24,424	111	61,895	181	130,873
25	69	53,992	100	67,237	258	207,672
26	76	83,996	111	64,583	239	225,787
27	81	64,803	90	61,351	265	346,694
28	78	76,121	90	75,749	252	295,264

24 農地の権利移動の推移

各年12月31日現在

年 別	農 地 法 第 3 条 (耕作目的の権利移転)		農 地 法 第 18 条 (賃貸借の解約)		農業経営基盤強化促進法 による利用権の設定	
	件 数	面積 (㎡)	件 数	面積 (㎡)	件 数	面積 (a)
平成 24 年	128	302,064	30	57,452	861	13,352
25	125	328,127	16	43,915	1,136	17,378
26	137	326,044	29	57,484	1,265	19,639
27	127	289,383	31	58,990	2,127	32,174
28	141	373,232	33	107,353	2,083	28,892

資料：農業委員会事務局，農政課

注) 農地法の一部改正(平成21年12月15日)により賃貸借の解約は、農地法第20条から農地法第18条に改正されました。

各年12月31日現在

(権利の移動を伴う転用)		制 限 除 外 の 届 出		合 計	
届 出					
件 数	面積 (㎡)	件 数	面積 (㎡)	件 数	面積 (㎡)
202	101,872	25	25,144	573	344,208
240	1,487,444	29	85,350	696	1,901,695
181	80,902	19	37,993	626	493,261
194	120,871	19	97,243	649	690,963
209	154,860	23	45,606	652	647,601

資料：農業委員会事務局

3 商 業

26 商業の概要

産 業 別	事 業 所 数	従 業 者 数	売 場 面 積 (㎡)
平成 11 年	4,417	38,611	412,740
14	3,995	33,873	434,221
16	4,009	33,556	425,798
19	3,529	30,834	457,897
26	2,652	24,320	442,588

- 注) 1 平成 14 年, 平成 16 年, 平成 19 年は, 6 月 1 日現在です。
 2 平成 19 年以前は, 県統計課「商業統計調査結果報告書」の数値です。
 3 平成 19 年より, 駅改札内及び有料道路内事業所が調査対象に加まりました。
 4 平成 26 年は, 「平成 26 年経済センサス-基礎調査」で日本標準産業分類の第 12 回改定及び調査設計の大幅変更を行ったことに伴い, 平成 19 年調査とは接続しません。
 5 従業者数とは, 「個人業主」, 「無給家族従業者」, 「有給役員」及び「常用雇用者」の計であり, 臨時雇用者は含まれておりません。
 6 売場面積には, 牛乳小売業, 自動車小売業, 建具小売業, 畳小売業, ガソリンスタンド, 新聞小売業及び通信・カタログ販売等の事業所が含まれておりません。

27 産業（中分類）別商業の状況

産 業 別	事 業 所 数		従 業 者 数		売 場 面 積	
		構成比 (%)		構成比 (%)		構成比 (%)
総 数	2,652	100.0	24,320	100.0	442,588	100.0
卸 売 業 計	796	30.0	8,858	36.4	—	—
50 各種商品卸売業	6	0.2	62	0.3	—	—
51 繊維・衣服等卸売業	25	0.9	154	0.6	—	—
52 飲食料品卸売業	178	6.7	2,342	9.6	—	—
53 建築材料, 鉱物・金属材料等卸売業	166	6.3	1,355	5.6	—	—
54 機械器具卸売業	243	9.2	2,971	12.2	—	—
55 その他の卸売業	178	6.7	1,974	8.1	—	—
小 売 業 計	1,856	70.0	15,462	63.6	442,588	100.0
56 各種商品小売業	16	0.6	1,422	5.8	81,902	18.5
57 織物・衣服・身の回り品小売業	288	10.9	1,645	6.8	71,646	16.2
58 飲食料品小売業	517	19.5	4,732	19.5	83,858	18.9
59 機械器具小売業	243	9.2	2,015	8.3	57,036	12.9
60 その他の小売業	693	26.1	5,019	20.6	148,146	33.5
61 無店舗小売業	99	3.7	629	2.6	—	—

- 注) 1 従業者数とは, 「個人業主」, 「無給家族従業者」, 「有給役員」及び「常用雇用者」の計であり, 臨時雇用者は含まれておりません。
 2 売場面積には, 牛乳小売業, 自動車小売業, 建具小売業, 畳小売業, ガソリンスタンド, 新聞小売業及び通信・カタログ販売等の事業所が含まれておりません。
 3 産業分類は, 「日本標準産業分類の第 13 回改訂」によるものです。

各年7月1日現在 (単位：㎡, 万円)	
年間商品販売売額 (万円)	
	186,674,162
	134,533,964
	136,279,065
	152,014,124
	142,475,277

資料：県統計課「商業統計調査：茨城県確報結果」

平成26年7月1日現在 (単位：㎡, 万円)	
年間商品販売売額	
	構成比 (%)
142,475,277	100.0
105,742,902	74.2
394,993	0.3
444,766	0.3
22,561,846	15.8
15,715,581	11.0
51,763,857	36.3
14,861,859	10.4
36,732,375	25.8
5,073,466	3.6
2,994,163	2.1
7,779,946	5.5
7,476,220	5.2
11,658,965	8.2
1,749,615	1.2

資料：県統計課「商業統計調査：茨城県確報結果」

28 産業（小分類）別商業の状況（飲食店を含まない）

産 業 別	事業所数	従業者数	売 場 面 積	年間商品販売額
総 数	2,652	24,320	442,588	1,424,753
卸 売 業 計	796	8,858	—	1,057,429
50 各種商品卸売業	6	62	—	3,950
51 繊維・衣服等卸売業	25	154	—	4,448
511 繊維品卸売業 (衣服, 身の回り品を除く)	—	—	—	—
512 衣服卸売業	11	56	—	2,186
513 身の回り品卸売業	14	98	—	2,262
52 飲食料品卸売業	178	2,342	—	225,618
521 農畜産物・水産物卸売業	90	1,416	—	115,560
522 食料・飲料卸売業	88	926	—	110,058
53 建築材料, 鉱物・金属材料等卸売業	166	1,355	—	157,156
531 建築材料卸売業	100	736	—	84,744
532 化学製品卸売業	25	196	—	9,744
533 石油・鉱物卸売業	20	240	—	45,616
534 鉄鋼製品卸売業	8	53	—	X
535 非鉄金属卸売業	2	8	—	X
536 再生資源卸売業	11	122	—	8,521
54 機械器具卸売業	243	2,971	—	517,639
541 産業機械器具卸売業	89	766	—	49,088
542 自動車卸売業	53	1,101	—	37,167
543 電気機械器具卸売業	63	854	—	415,067
549 その他の機械器具卸売業	38	250	—	16,317
55 その他の卸売業	178	1,974	—	148,619
551 家具・建具・じゅう器等卸売業	33	340	—	21,440
552 医薬品・化粧品等卸売業	60	912	—	91,288
553 紙・紙製品卸売業	18	213	—	10,168
559 他に分類されない卸売業	67	509	—	25,722
小 売 業 計	1,856	15,462	442,588	367,324
56 各種商品小売業	16	1,422	81,902	50,735
561 百貨店, 総合スーパー	6	1,255	72,330	45,697
569 その他の各種商品小売業 (従業者が常時50人未満のもの)	10	167	9,572	5,037

平成26年7月1日現在（単位：㎡，百万円）

産 業 別	事業所数	従業者数	売場面積	年間商品販売額
57 織物・衣服・身の回り品小売業	288	1,645	71,646	29,942
571 呉服・服地・寝具小売業	20	100	3,682	1,468
572 男子服小売業	39	188	10,136	3,685
573 婦人・子供服小売業	134	756	35,197	15,772
574 靴・履物小売業	19	101	3,680	1,790
579 その他の織物・衣服・身の回り品小売業	76	500	18,951	7,226
58 飲食料品小売業	517	4,732	83,858	77,799
581 各種食料品小売業	39	1,092	40,510	31,325
582 野菜・果実小売業	33	138	3,734	2,404
583 食肉小売業	15	85	603	879
584 鮮魚小売業	17	53	1,275	431
585 酒小売業	41	139	3,854	2,695
586 菓子・パン小売業	131	883	7,127	4,935
589 その他の飲食料品小売業	241	2,342	26,755	35,131
59 機械器具小売業	243	2,015	57,036	74,762
591 自動車小売業	136	1,265	15,931	47,427
592 自転車小売業	26	45	2,107	274
593 機械器具小売業 (自動車、自転車を除く)	81	705	38,998	27,062
60 その他の小売業	693	5,019	148,146	116,590
601 家具・建具・畳小売業	27	215	18,693	4,656
602 じゅう器小売業	28	91	2,803	1,133
603 医薬品・化粧品小売業	169	1,021	24,891	24,907
604 農耕用品小売業	28	129	5,612	3,053
605 燃料小売業	101	779	2,563	38,580
606 書籍・文房具小売業	52	1,023	18,069	10,287
607 スポーツ用品・がん具・ 娯楽用品・楽器小売業	60	475	18,328	9,601
608 写真機・時計・眼鏡小売業	50	213	4,654	4,159
609 他に分類されない小売業	178	1,073	52,533	20,215
61 無店舗小売業	99	629	-	17,496
611 通信販売・訪問販売小売業	79	482	-	13,798
612 自動販売機による小売業	11	105	-	3,169
619 その他の無店舗小売業	9	42	-	530

資料：県統計課「商業統計調査：茨城県確報結果」

- 注) 1 従業者数とは、「個人業主」、「無給家族従業者」、「有給役員」及び「常用雇用者」の計であり、臨時雇用者は含まれておりません。
2 売場面積には、牛乳小売業、自動車小売業、建具小売業、畳小売業、ガソリンスタンド、新聞小売業及び通信・カタログ販売等の事業所が含まれておりません。
3 産業分類は、「日本標準産業分類の第13回改訂」によるものです。

29 町丁別商業の状況（飲食店を含まない）

町	丁	別	事業所数			従業者数	売場面積	年間商品販売額
			法人	個人				
総		数	2,652	1,959	693	24,320	442,588	142,475,277
青	柳	町	68	60	8	1,294	1,508	10,610,395
赤	尾	関	1	x	x	x	x	x
赤	塚	1 丁目	38	22	16	213	2,041	376,686
赤	塚	2 丁目	8	6	2	29	1,254	94,157
秋	成	町	—	—	—	—	—	—
坏	大	野	3	1	2	11	396	20,985
曙		町	2	x	x	x	x	x
朝	日	町	2	x	x	x	x	x
愛	宕	町	1	x	x	x	x	x
木	葉	下	11	10	1	196	—	1,773,922
有	賀	町	2	x	x	x	x	x
飯	島	町	1	x	x	x	x	x
飯	富	町	9	5	4	49	406	244,172
石	川	1 丁目	12	10	2	89	1,949	267,267
石	川	2 丁目	9	7	2	123	271	720,939
石	川	3 丁目	10	8	2	61	239	771,794
石	川	4 丁目	5	2	3	17	475	32,170
石	川	町	1	x	x	x	x	x
泉	町	1 丁目	59	51	8	829	37,689	3,949,085
泉	町	2 丁目	16	11	5	103	1,322	228,351
泉	町	3 丁目	27	13	14	93	1,269	161,049
岩	根	町	1	x	x	x	x	x
牛	伏	町	2	x	x	x	x	x
内	原	町	28	16	12	243	8,714	561,107
大	串	町	8	6	2	89	655	196,180
大	足	町	7	3	4	37	321	78,567
大	塚	町	28	20	8	303	3,187	2,138,608
大	場	町	10	6	4	42	240	100,884
大	町	1 丁目	1	x	x	x	x	x
大	町	2 丁目	2	x	x	x	x	x
大	町	3 丁目	8	5	3	50	66	652,299
小	原	町	—	—	—	—	—	—
加	倉	井	15	12	3	95	370	436,059
笠	原	町	141	122	19	1,779	40,561	9,928,652
金	谷	町	—	—	—	—	—	—
金	町	1 丁目	—	—	—	—	—	—
金	町	2 丁目	3	3	—	15	155	52,038
金	町	3 丁目	1	x	x	x	x	x

平成26年7月1日現在 (単位：㎡, 万円)

町 丁 別	事	業 所 数		従 業 者 数	売 場 面 積	年間商品販売額
		法 人	個 人			
上 河 内 町	1	x	x	x	x	x
上 国 井 町	3	2	1	12	-	15,948
上 水 戸 1 丁 目	6	2	4	18	538	28,086
上 水 戸 2 丁 目	21	17	4	312	10,804	487,095
上 水 戸 3 丁 目	9	5	4	29	2,105	112,480
上 水 戸 4 丁 目	6	1	5	14	186	9,795
萱 場 町	3	2	1	34	129	99,463
川 又 町	1	x	x	x	x	x
瓦 谷	-	-	-	-	-	-
河 和 田 1 丁 目	25	21	4	269	9,106	830,854
河 和 田 2 丁 目	11	9	2	135	3,508	315,121
河 和 田 3 丁 目	21	12	9	164	848	501,425
河 和 田 町	63	54	9	675	8,488	3,746,774
北 見 町	2	x	x	x	x	x
栗 崎 町	2	x	x	x	x	x
黒 磯 町	-	-	-	-	-	-
け や き 台 1 丁 目	3	3	-	14	837	107,308
け や き 台 2 丁 目	4	4	-	26	1,278	49,856
け や き 台 3 丁 目	21	20	1	735	5,211	1,119,564
小 泉 町	3	1	2	8	66	3,830
鯉 淵 町	27	11	16	138	2,313	791,158
小 林 町	1	x	x	x	x	x
小 吹 町	18	17	1	295	5,979	960,615
紺 屋 町	3	3	-	6	35	10,100
五 軒 町 1 丁 目	11	8	3	151	248	671,632
五 軒 町 2 丁 目	11	11	-	45	273	289,651
五 軒 町 3 丁 目	8	2	6	60	1,274	95,721
五 平 町	1	x	x	x	x	x
栄 町 1 丁 目	10	4	6	30	388	26,869
栄 町 2 丁 目	8	7	1	39	257	59,092
酒 門 町	69	54	15	647	28,024	2,027,727
柵 町 1 丁 目	4	4	-	37	186	128,667
柵 町 2 丁 目	4	3	1	15	7	10,016
柵 町 3 丁 目	3	1	2	9	66	8,454
桜 川 1 丁 目	5	5	-	313	372	33,968,645
桜 川 2 丁 目	2	x	x	x	x	x
三 の 丸 1 丁 目	22	18	4	115	504	3,134,513
三 の 丸 2 丁 目	2	x	x	x	x	x
三 の 丸 3 丁 目	10	7	3	46	1,030	71,539
塩 崎 町	5	4	1	16	209	49,691

29 町丁別商業の状況（飲食店を含まない）（つづき）

町	丁	別	事業所数			従業者数	売場面積	年間商品販売額
			法人	個人				
渋	井	町	9	7	2	114	210	1,420,855
島	田	町	5	4	1	43	120	38,006
下	入	野	2	x	x	x	x	x
下	大	野	2	x	x	x	x	x
下	国	井	4	3	1	25	181	30,778
下	野	町	1	x	x	x	x	x
白	梅	1 丁目	7	6	1	27	163	285,997
白	梅	2 丁目	7	6	1	93	25	568,066
白	梅	3 丁目	7	3	4	23	286	188,192
白	梅	4 丁目	6	4	2	39	152	66,529
新	荘	1 丁目	7	2	5	26	367	80,936
新	荘	2 丁目	6	3	3	32	216	48,938
新	荘	3 丁目	3	3	—	9	—	34,982
新	原	1 丁目	12	9	3	137	4,712	312,242
新	原	2 丁目	5	3	2	45	43	23,019
自	由	が丘	4	3	1	27	125	92,144
城	東	1 丁目	21	12	9	154	1,381	404,493
城	東	2 丁目	5	4	1	30	579	60,290
城	東	3 丁目	4	2	2	17	198	130,114
城	東	4 丁目	5	—	5	15	931	10,445
城	東	5 丁目	8	7	1	34	495	97,414
城	南	1 丁目	18	15	3	183	917	1,172,183
城	南	2 丁目	23	21	2	250	80	2,446,987
城	南	3 丁目	19	14	5	109	645	1,593,206
水	府	町	8	5	3	101	223	1,005,221
末	広	1 丁目	11	8	3	66	699	173,389
末	広	2 丁目	14	6	8	58	718	70,457
末	広	3 丁目	10	5	5	31	211	46,765
杉	崎	町	9	7	2	37	2,820	72,664
住	吉	町	48	38	10	449	3,419	1,530,700
千	波	町	136	112	24	1,379	20,404	8,822,026
高	田	町	3	2	1	23	200	15,659
田	島	町	—	—	—	—	—	—
田	野	町	3	2	1	42	139	41,649
田	谷	町	5	3	2	36	55	79,080
大	工	1 丁目	2	x	x	x	x	x
大	工	2 丁目	11	6	5	57	319	138,958
大	工	3 丁目	15	8	7	98	424	78,407
ち	と	1 丁目	3	2	1	16	106	26,985
ち	と	2 丁目	—	—	—	—	—	—

平成26年7月1日現在 (単位：㎡, 万円)

町	丁	別	事業所数			従業者数	売場面積	年間商品販売額
			法人	個人				
中央	1	丁目	7	7	-	30	235	86,545
中央	2	丁目	9	9	-	69	231	764,217
筑地		町	1	x	x	x	x	x
天王		町	8	4	4	26	253	57,798
東野		町	17	12	5	150	454	450,390
東前	1	丁目	1	x	x	x	x	x
東前	2	丁目	1	x	x	x	x	x
東前	3	丁目	2	x	x	x	x	x
東前		町	8	7	1	42	1,388	347,693
常磐	町1	丁目	2	x	x	x	x	x
常磐	町2	丁目	5	1	4	6	265	14,241
中	大	野	-	-	-	-	-	-
中	河内	町	6	2	4	30	219	56,838
中	原	町	105	103	2	1,238	38,388	2,577,558
中	丸	町	11	6	5	123	3,261	276,165
成	沢	町	2	x	x	x	x	x
西	大	野	1	x	x	x	x	x
西	原1	丁目	6	4	2	91	253	841,346
西	原2	丁目	10	6	4	63	1,111	211,021
西	原3	丁目	5	4	1	47	201	59,476
根	本1	丁目	1	x	x	x	x	x
根	本2	丁目	2	x	x	x	x	x
根	本3	丁目	-	-	-	-	-	-
根	本4	丁目	1	x	x	x	x	x
袴塚	1	丁目	9	5	4	29	322	58,766
袴塚	2	丁目	8	4	4	40	1,480	44,510
袴塚	3	丁目	18	6	12	86	1,246	257,415
八幡		町	2	x	x	x	x	x
浜田	1	丁目	10	9	1	127	2,563	355,156
浜田	2	丁目	8	4	4	84	224	462,680
浜田		町	5	3	2	36	476	70,781
梅香	1	丁目	8	8	-	53	437	86,368
梅香	2	丁目	3	3	-	39	56	1,365,637
東	赤	塚	6	5	1	32	-	384,602
東	大	野	-	-	-	-	-	-
東	桜	川	2	x	x	x	x	x
東	台1	丁目	4	1	3	21	51	24,064
東	台2	丁目	4	2	2	12	85	28,857
東	原1	丁目	5	5	-	37	1,307	115,366
東	原2	丁目	2	x	x	x	x	x

29 町丁別商業の状況（飲食店を含まない）（つづき）

町	丁	別	事業所数			従業者数	売場面積	年間商品販売額
			法人	個人				
東原	3	丁目	3	3	—	37	196	91,558
姫子	1	丁目	12	7	5	91	2,572	144,481
姫子	2	丁目	14	13	1	227	10,897	606,306
開江		町	6	4	2	40	275	592,543
平須		町	69	50	19	596	10,367	3,269,460
平戸		町	4	2	2	9	123	6,972
備前		町	2	x	x	x	x	x
藤井		町	6	—	6	25	233	23,356
藤が原	2	丁目	—	—	—	—	—	—
藤が原	3	丁目	—	—	—	—	—	—
藤柄		町	2	x	x	x	x	x
双葉台	1	丁目	4	1	3	11	28	7,123
双葉台	2	丁目	5	—	5	12	220	8,375
双葉台	3	丁目	—	—	—	—	—	—
双葉台	4	丁目	10	8	2	187	1,980	281,620
双葉台	5	丁目	2	x	x	x	x	x
文京	1	丁目	—	—	—	—	—	—
文京	2	丁目	1	x	x	x	x	x
堀		町	56	34	22	385	6,735	1,585,417
本町	1	丁目	22	9	13	85	934	73,694
本町	2	丁目	21	7	14	70	1,287	42,845
本町	3	丁目	27	19	8	184	4,843	367,454
全限		町	—	—	—	—	—	—
松が丘	1	丁目	2	x	x	x	x	x
松が丘	2	丁目	1	x	x	x	x	x
松本		町	2	x	x	x	x	x
見川	1	丁目	2	x	x	x	x	x
見川	2	丁目	23	20	3	217	4,153	643,210
見川	3	丁目	7	—	7	12	204	3,565
見川	4	丁目	4	3	1	18	—	86,035
見川	5	丁目	13	10	3	141	2,604	360,153
見川		町	34	28	6	340	2,974	2,025,076
緑町	1	丁目	2	x	x	x	x	x
緑町	2	丁目	1	x	x	x	x	x
緑町	3	丁目	3	1	2	12	79	10,410
南町	1	丁目	18	14	4	105	758	858,345
南町	2	丁目	23	19	4	122	1,378	308,073
南町	3	丁目	35	30	5	221	1,960	2,011,227
三野輪		町	—	—	—	—	—	—
宮内		町	1	x	x	x	x	x

平成26年7月1日現在（単位：㎡、万円）

町 丁 別	事業所数			従業者数	売場面積	年間商品販売額
	法人	個人				
宮町1丁目	100	99	1	893	36,602	2,148,270
宮町2丁目	8	5	3	59	346	212,274
宮町3丁目	2	x	x	x	x	x
三湯町	2	x	x	x	x	x
見和1丁目	18	15	3	164	1,999	283,593
見和2丁目	18	11	7	120	2,255	344,855
見和3丁目	13	11	2	69	2,356	134,541
元石川町	11	10	1	87	1,394	489,509
元台町	6	1	5	19	192	68,140
元山町1丁目	6	3	3	30	222	83,674
元山町2丁目	—	—	—	—	—	—
元吉田町	133	98	35	1,135	25,523	4,452,444
森戸町	1	x	x	x	x	x
谷田町	6	4	2	36	279	145,703
谷津町	8	8	—	111	100	352,110
柳河町	3	3	—	40	—	370,729
柳町1丁目	5	5	—	39	100	61,432
柳町2丁目	16	13	3	182	8,140	337,424
百合が丘町	6	6	—	83	2,392	199,535
吉沢町	55	46	9	555	4,004	2,599,950
吉田	—	—	—	—	—	—
吉沼町	8	4	4	54	136	108,541
米沢町	16	9	7	155	1,445	252,692
六反田町	5	3	2	21	36	27,595
若宮1丁目	3	1	2	15	150	19,078
若宮2丁目	1	x	x	x	x	x
若宮町	1	x	x	x	x	x
渡里町	22	12	10	241	7,759	521,388

注) 1 経済産業省及び県が公表する数値と相違する場合があります。

資料：情報政策課

2 総数は秘匿分を含みます。

3 「個人」には「法人でない団体」を含みます。

4 従業者数とは、「個人業主」、「無給家族従業者」、「有給役員」及び「常用雇用者」の計であり、臨時雇用者は含まれておりません。

5 売場面積には、牛乳小売業、自動車小売業、建具小売業、畳小売業、ガソリンスタンド、新聞小売業及び通信・カタログ販売等の事業所が含まれておりません。

4 工 業

30 工業の概要

年 別	事業所数(所)		従業者数(人)		現金給与
	従業員1～3人	従業員4人以上	従業員1～3人	従業員4人以上	従業員1～3人
平成17年	(205)	318	(420)	7,459	(49,921)
18		297		7,421	
19		297		8,118	
20	(202)	292	(412)	7,876	(53,427)
21		276		7,395	
22		259		7,135	
23	(167)	250	(339)	6,149	(41,902)
24		250		6,823	
25		238		6,074	
26		227		6,284	

- 注) 1 平成18、19、21、22、24、25、26年は、従業者1～3人の事業所の県推計を実施していないため、従業者4人以上の事業所のみの数値です。
 2 平成23年は、「平成24年経済センサス-活動調査」結果から工業統計の集計における定義に合わせた形で再集計したものです。
 4 平成23年は、平成24年2月1日現在です。

31 産業（中分類）別事業所数

産 業 別	平成22年	平成23年		平成24年
		(1～3人)	(4人以上)	
総 数	259	167	250	250
09 食料品製造業	54	17	46	53
10 飲料・たばこ・飼料製造業	4	1	3	2
11 繊維工業	4	11	6	4
12 木材・木製品製造業(家具を除く)	6	8	8	7
13 家具・装備品製造業	16	23	10	12
14 パルプ・紙・紙加工品製造業	9	1	7	6
15 印刷・同関連業	40	24	40	39
16 化学工業	3	1	2	2
17 石油製品・石炭製品製造業	—	—	—	—
18 プラスチック製品製造業	4	2	7	5
19 ゴム製品製造業	2	1	2	1
20 なめし革・同製品・毛皮製造業	—	1	—	2
21 窯業・土石製品製造業	14	6	14	15
22 鉄鋼業	1	5	2	2
23 非鉄金属製造業	3	2	1	3
24 金属製品製造業	29	15	26	28
25 はん用機械器具製造業	14	1	13	13
26 生産用機械器具製造業	9	9	7	5
27 業務用機械器具製造業	7	4	9	8
28 電子部品・デバイス・電子回路製造業	3	1	3	3
29 電気機械器具製造業	14	4	15	14
30 情報通信機械器具製造業	1	—	1	1
31 輸送用機械器具製造業	3	1	4	5
32 その他の製造業	19	29	24	20

- 注) 1 平成22、24、25、26年は、従業者1～3人の事業所数の県推計を実施していないため、従業者4人以上の事業所のみの数値です。
 2 平成23年は、「平成24年経済センサス-活動調査」結果から工業統計の集計における定義に合わせた形で再集計したものです。
 3 平成23年は、平成24年2月1日現在です。
 4 平成26年の産業分類は、「日本標準産業分類の第13回改訂」によるものです。

各年12月31日現在

総額(万円)	原材料使用額等(万円)		製造品出荷額等(万円)	
	従業員4人以上	従業員1～3人	従業員1～3人	従業員4人以上
3,131,657	(75,317)	7,228,072	(205,016)	14,264,749
3,175,572		7,543,139		14,157,496
3,651,983		8,815,905		15,817,096
3,132,894	(80,777)	8,037,241	(211,395)	14,009,064
2,825,584		7,001,058		12,539,916
2,755,437		6,737,496		12,429,683
2,557,313	(84,202)	5,946,974	(202,130)	11,238,145
2,678,161		8,444,566		14,230,496
2,172,426		7,704,279		12,422,515
2,479,522		7,807,041		12,966,171

資料：県統計課「工業統計調査結果報告書」, 「平成24年経済センサス-活動調査」

各年12月31日現在

産 業 別	平成25年		平成26年	
	数	構成比(%)	数	構成比(%)
総 数	238	100.0	227	100.0
09 食 料 品 製 造 業	52	21.8	53	23.3
10 飲 料 ・ た ば こ ・ 飼 料 製 造 業	3	1.3	2	0.9
11 織 維 工 業	4	1.7	4	1.8
12 木 材 ・ 木 製 品 製 造 業 (家 具 を 除 く)	7	2.9	7	3.1
13 家 具 ・ 装 備 品 製 造 業	8	3.4	8	3.5
14 パ ル プ ・ 紙 ・ 紙 加 工 品 製 造 業	6	2.5	6	2.6
15 印 刷 ・ 同 関 連 業	37	15.5	35	15.4
16 化 学 工 業	2	0.8	1	0.4
17 石 油 製 品 ・ 石 炭 製 品 製 造 業	-	-	-	-
18 プ ラ ス チ ッ ク 製 品 製 造 業	6	2.5	5	2.2
19 ゴ ム 製 品 製 造 業	1	0.4	1	0.4
20 な め し 革 ・ 同 製 品 ・ 毛 皮 製 造 業	1	0.4	1	0.4
21 窯 業 ・ 土 石 製 品 製 造 業	14	5.9	14	6.2
22 鉄 鋼 業	1	0.4	1	0.4
23 非 鉄 金 属 製 造 業	3	1.3	3	1.3
24 金 属 製 品 製 造 業	28	11.8	27	11.9
25 は ん 用 機 械 器 具 製 造 業	13	5.5	13	5.7
26 生 産 用 機 械 器 具 製 造 業	6	2.5	5	2.2
27 業 務 用 機 械 器 具 製 造 業	8	3.4	8	3.5
28 電 子 部 品 ・ デ バ イ ス ・ 電 子 回 路 製 造 業	2	0.8	2	0.9
29 電 気 機 械 器 具 製 造 業	11	4.6	11	4.8
30 情 報 通 信 機 械 器 具 製 造 業	1	0.4	1	0.4
31 輸 送 用 機 械 器 具 製 造 業	5	2.1	3	1.3
32 そ の 他 の 製 造 業	19	8.0	16	7.0

資料：県統計課「工業統計調査結果報告書」, 「平成24年経済センサス-活動調査」

32 産業（中分類）別従業者数

産 業 別	平成 22 年	平成 23 年		平成 24 年
		(1～3人)	(4人以上)	
総 数	7,135	339	6,149	6,823
09 食 料 品 製 造 業	2,034	36	1,087	1,943
10 飲 料 ・ た ば こ ・ 飼 料 製 造 業	134	3	120	117
11 織 維 工 業	19	26	32	22
12 木 材 ・ 木 製 品 製 造 業 (家 具 を 除 く)	119	16	119	143
13 家 具 ・ 装 備 品 製 造 業	125	49	78	101
14 パ ル プ ・ 紙 ・ 紙 加 工 品 製 造 業	109	1	77	70
15 印 刷 ・ 同 関 連 業	841	50	823	848
16 化 学 工 業	207	2	109	16
17 石 油 製 品 ・ 石 炭 製 品 製 造 業	-	-	-	-
18 プ ラ ス チ ッ ク 製 品 製 造 業	170	4	203	77
19 ゴ ム 製 品 製 造 業	123	3	114	103
20 な め し 革 ・ 同 製 品 ・ 毛 皮 製 造 業	-	1	-	32
21 窯 業 ・ 土 石 製 品 製 造 業	153	10	139	137
22 鉄 鋼 業	82	9	102	93
23 非 鉄 金 属 製 造 業	33	3	14	33
24 金 属 製 品 製 造 業	432	26	474	442
25 は ん 用 機 械 器 具 製 造 業	472	3	422	456
26 生 産 用 機 械 器 具 製 造 業	274	17	224	176
27 業 務 用 機 械 器 具 製 造 業	506	9	570	569
28 電 子 部 品 ・ デ バ イ ス ・ 電 子 回 路 製 造 業	52	2	60	51
29 電 気 機 械 器 具 製 造 業	998	6	1,080	1,043
30 情 報 通 信 機 械 器 具 製 造 業	41	-	40	35
31 輸 送 用 機 械 器 具 製 造 業	41	3	48	59
32 そ の 他 の 製 造 業	170	60	214	257

注) 1 平成 22, 24, 25, 26 年は、従業者 1～3 人の事業所数の県推計を実施していないため、従業者 4 人以上の事業所のみの数値です。

2 平成 23 年は、「平成 24 年経済センサス－活動調査」結果から工業統計の集計における定義に合わせた形で再集計したものです。

3 平成 23 年は、平成 24 年 2 月 1 日現在です。

4 平成 26 年の産業分類は、「日本標準産業分類の第 13 回改訂」によるものです。

各年12月31日現在

産 業 別	平成 25 年		平成 26 年	
		構成比 (%)		構成比 (%)
総 数	6,074	100.0	6,284	100.0
09 食 料 品 製 造 業	1,879	30.9	1,940	30.9
10 飲 料 ・ た ば こ ・ 飼 料 製 造 業	134	2.2	122	1.9
11 織 維 工 業	21	0.3	23	0.4
12 木 材 ・ 木 製 品 製 造 業 (家 具 を 除 く)	143	2.4	143	2.3
13 家 具 ・ 装 備 品 製 造 業	88	1.4	88	1.4
14 パ ル プ ・ 紙 ・ 紙 加 工 品 製 造 業	64	1.1	61	1.0
15 印 刷 ・ 同 関 連 業	791	13.0	751	12.0
16 化 学 工 業	16	0.3	13	0.2
17 石 油 製 品 ・ 石 炭 製 品 製 造 業	-	-	-	-
18 プ ラ ス チ ッ ク 製 品 製 造 業	91	1.5	88	1.4
19 ゴ ム 製 品 製 造 業	94	1.5	64	1.0
20 な め し 革 ・ 同 製 品 ・ 毛 皮 製 造 業	23	0.4	24	0.4
21 窯 業 ・ 土 石 製 品 製 造 業	137	2.3	138	2.2
22 鉄 鋼 業	79	1.3	80	1.3
23 非 鉄 金 属 製 造 業	29	0.5	29	0.5
24 金 属 製 品 製 造 業	445	7.3	445	7.1
25 は ん 用 機 械 器 具 製 造 業	472	7.8	491	7.8
26 生 産 用 機 械 器 具 製 造 業	232	3.8	217	3.5
27 業 務 用 機 械 器 具 製 造 業	602	9.9	564	9.0
28 電 子 部 品 ・ デ バ イ ス ・ 電 子 回 路 製 造 業	39	0.6	43	0.7
29 電 気 機 械 器 具 製 造 業	324	5.3	627	10.0
30 情 報 通 信 機 械 器 具 製 造 業	37	0.6	37	0.6
31 輸 送 用 機 械 器 具 製 造 業	55	0.9	36	0.6
32 そ の 他 の 製 造 業	279	4.6	260	4.1

資料：県統計課「工業統計調査結果報告書」, 「平成24年経済センサスー活動調査」

33 産業（中分類）別工業の状況（従業者4人以上の事業所）

産 業 別	事 業 所 数				従 業 者 数 (人)		
	従 業 者 規 模 別				男	女	
	4～29	30～299	300～				
総 数	227	182	41	4	6,284	3,970	2,314
09 食 料 品 製 造 業	53	41	10	2	1,940	757	1,183
10 飲 料・たばこ・飼料製造業	2	1	1	—	122	91	31
11 織 維 工 業	4	4	—	—	23	7	16
12 木材・木製品製造業（家具を除く）	7	6	1	—	143	106	37
13 家具・装備品製造業	8	8	—	—	88	69	19
14 パルプ・紙・紙加工品製造業	6	6	—	—	61	37	24
15 印 刷 ・ 同 関 連 業	35	30	5	—	751	506	245
16 化 学 工 業	1	1	—	—	13	11	2
17 石油製品・石炭製品製造業	—	—	—	—	—	—	—
18 プラスチック製品製造業	5	4	1	—	88	62	26
19 ゴム製品製造業	1	—	1	—	64	25	39
20 なめし革・同製品・毛皮製造業	1	1	—	—	24	12	12
21 窯業・土石製品製造業	14	13	1	—	138	113	25
22 鉄 鋼 業	1	—	1	—	80	80	—
23 非鉄金属製造業	3	3	—	—	29	16	13
24 金属製品製造業	27	23	4	—	445	334	111
25 はん用機械器具製造業	13	10	3	—	491	386	105
26 生産用機械器具製造業	5	2	3	—	217	193	24
27 業務用機械器具製造業	8	5	2	1	564	475	89
28 電子部品・デバイス・電子回路製造業	2	2	—	—	43	15	28
29 電気機械器具製造業	11	5	5	1	627	441	186
30 情報通信機械器具製造業	1	—	1	—	37	25	12
31 輸送用機械器具製造業	3	3	—	—	36	32	4
32 そ の 他 の 製 造 業	16	14	2	—	260	177	83

注) 産業分類は、「日本標準産業分類の第13回改訂」によるものです。

平成 26 年 12 月 31 日現在 (単位：万円)

現金給与総額	原 材 料 使 用 額 等	製 造 出 荷 額 品 等	付 加 価 値 額 (従 業 者 29 人 以 下 は 粗 付 加 価 値 額)
2,479,522	7,807,041	12,966,171	4,603,642
524,755	1,891,471	3,362,234	1,328,392
X	X	X	X
X	X	X	X
57,164	134,514	293,961	137,768
25,096	57,909	120,773	58,641
20,050	67,183	98,467	29,184
267,583	695,761	1,184,749	372,506
X	X	X	X
-	-	-	-
26,981	124,409	163,589	30,676
X	X	X	X
X	X	X	X
50,701	121,222	253,175	121,927
X	X	X	X
9,280	10,421	26,480	14,980
191,423	301,471	831,646	490,018
226,791	747,297	1,201,292	401,943
102,889	224,560	364,162	127,915
399,780	528,770	856,609	345,995
X	X	X	X
307,498	642,313	1,130,619	468,043
X	X	X	X
X	X	X	X
107,198	1,814,597	2,216,939	354,918

資料：県統計課「工業統計調査結果報告書」

34 工業用地の状況（従業者 30 人以上の事業所）

各年 12 月 31 日現在（単位：㎡）

年 別	事業所敷地面積・建築面積			
	事業所数	敷地面積	建築面積	延建築面積
平成 22 年	47	610,214	204,063	262,690
23	43	521,943	—	—
24	44	628,555	202,673	266,693
25	45	606,753	198,564	254,667
26	45	642,158	209,495	272,415

資料：県統計課「工業統計調査結果報告書」，「平成 24 年経済センサス－活動調査」

- 注) 1 平成 23 年は、「平成 24 年経済センサス－活動調査」結果から工業統計の集計における定義に合わせた形で再集計したものです。
 2 平成 23 年の「建築面積」及び「延建築面積」は、「平成 24 年経済センサス－活動調査」では調査していません。
 3 平成 23 年は、平成 24 年 2 月 1 日現在です。

35 工業用水の状況（従業者 30 人以上の事業所）

各年 12 月 31 日現在（単位：㎡）

年 別	総 数	1 日当たり水源別用水量					1 日当たり用途別水源量				
		公共水道		井戸水	その他の淡水	回収水	ボイラー用水	原料用水	製品処 理・洗 浄用水	冷却・ 温調 水	その他
		工業用 水道	上水道								
平成 22 年	4,138	—	817	3,321	—	—	290	341	2,406	696	405
23	3,363	—	1,408	1,955	—	—	—	—	—	—	—
24	4,084	—	778	3,306	—	—	267	359	2,427	673	358
25	4,063	—	726	3,337	—	—	236	357	2,452	670	348
26	4,144	—	777	3,366	1	—	237	361	2,493	699	354

資料：県統計課「工業統計調査結果報告書」，「平成 24 年経済センサス－活動調査」

- 注) 1 平成 23 年は、「平成 24 年経済センサス－活動調査」結果から工業統計の集計における定義に合わせた形で再集計したものです。
 2 平成 23 年の「1 日当たり用途別水源量」は、「平成 24 年経済センサス－活動調査」では調査していません。
 3 平成 23 年は、平成 24 年 2 月 1 日現在です。

36 町名別工業の状況（従業者4人以上の事業所）

平成26年12月31日現在（単位：万円）

町名別	事業所数	従業者数		現金給与 総額	原材料 使用額等	製造品 出荷額等	
		男	女				
総数	227	6,284	3,970	2,314	2,479,522	7,807,041	12,966,171
青柳町	1	48	31	17	x	x	x
曙町	1	39	4	35	x	x	x
赤塚	4	61	38	23	12,673	39,956	62,474
有賀町	2	56	46	10	x	x	x
飯島町	1	12	11	1	x	x	x
飯富町	1	27	10	17	x	x	x
岩根町	1	11	7	4	x	x	x
内原町	2	64	15	49	x	x	x
大塚町	4	98	64	34	26,967	58,827	111,378
大串町	2	14	12	2	x	x	x
大場町	1	5	3	2	x	x	x
大足町	2	11	4	7	x	x	x
加倉井町	5	42	31	11	14,026	17,362	68,817
笠原町	3	136	106	30	62,079	704,025	1,000,620
上水戸	6	80	39	41	24,508	30,968	69,066
萱場町	2	21	8	13	x	x	x
河和田町	8	83	42	41	22,275	39,203	86,394
川又町	1	7	5	2	x	x	x
北見町	1	11	7	4	x	x	x
五軒町	2	14	13	1	x	x	x
小吹町	3	42	22	20	10,201	12,779	30,121
小泉町	1	34	21	13	x	x	x
鯉淵町	2	22	18	4	x	x	x
小林町	3	480	330	150	203,108	723,680	1,115,909
栄町	1	6	4	2	x	x	x
酒門町	25	425	263	162	156,253	620,546	977,048
柵町	1	14	4	10	x	x	x
三の丸	2	26	9	17	x	x	x

36 町名別工業の状況（従業者4人以上の事業所）（つづき）

町名別	事業所数	従業者数			現金給与 総額	原材料 使用額等	製造品 出荷額等
		男	女				
洪井町	1	5	4	1	x	x	x
下国井町	2	37	15	22	x	x	x
新莊	4	38	13	25	11,758	13,210	39,720
城東	5	284	205	79	117,422	514,748	788,643
塩崎町	2	62	57	5	x	x	x
島田町	1	8	4	4	x	x	x
下入野町	1	22	12	10	x	x	x
下大野町	2	32	16	16	x	x	x
水府町	1	9	5	4	x	x	x
住吉町	6	105	70	35	44,258	75,521	168,138
杉崎町	1	24	19	5	x	x	x
千波町	4	142	78	64	40,774	77,382	157,162
田谷町	2	123	39	84	x	x	x
東野町	3	25	20	5	7,172	39,565	54,640
常磐町	2	24	15	9	x	x	x
東前町	2	79	72	7	x	x	x
中丸町	2	11	6	5	x	x	x
成沢町	1	29	8	21	x	x	x
西原	5	43	27	16	9,910	19,534	49,809
根本	2	50	37	13	x	x	x
袴塚	2	30	14	16	x	x	x
浜田町	1	4	2	2	x	x	x
浜田	2	9	7	2	x	x	x
東台	1	5	1	4	x	x	x
東原	1	10	5	5	x	x	x
開江町	2	12	8	4	x	x	x
平須町	9	539	206	333	153,748	251,611	682,914
姫子	1	4	3	1	x	x	x
平戸町	2	30	19	11	x	x	x
双葉台	1	6	5	1	x	x	x

平成 26 年 12 月 31 日現在 (単位:万円)

町 名 別	事業所数	従 業 者 数		現金給与 総 額	原 材 料 使用額等	製 造 品 出荷額等	
		男	女				
堀 町	4	74	15	59	13,080	9,141	26,000
本 町	4	54	33	21	15,644	12,208	59,175
松 が 丘	1	29	19	10	x	x	x
松 本 町	1	10	7	3	x	x	x
見 川 町	7	80	52	28	22,188	34,275	85,946
南 町	2	37	11	26	x	x	x
見 川	2	310	82	228	x	x	x
見 和	3	26	15	11	5,246	6,781	22,096
三 湯 町	2	387	352	35	x	x	x
元 石 川 町	12	684	548	136	434,648	772,245	1,390,012
元 山 町	1	4	2	2	x	x	x
元 吉 田 町	10	572	468	104	283,505	2,075,691	2,788,778
谷 田 町	1	24	16	8	x	x	x
谷 津 町	6	129	102	27	53,885	117,152	266,826
柳 河 町	1	20	17	3	x	x	x
柳 町	4	59	18	41	13,903	27,412	56,342
吉 沢 町	2	29	19	10	x	x	x
吉 沼 町	1	20	15	5	x	x	x
六 反 田 町	1	12	7	5	x	x	x
渡 里 町	3	34	13	21	11,288	20,932	63,669

注) 1 総数は秘匿分を含みます。

資料：県統計課「工業統計調査結果報告書」

2 経済産業省及び県が公表する数字と相違することがあります。

5 事業所

5 事業所

37 事業所の概要（全事業所・平成 11, 13, 16, 18 年調査）

各年 10 月 1 日現在

産 業 別	事 業 所 数	従 業 者 数
平成 11 年	14,198	135,641
13	14,591	154,064
16	13,206	131,903
18	13,949	154,837

注) 1 平成 11 年の調査日は, 7 月 1 日現在です。資料: 総務省統計局「事業所・企業統計調査報告」

2 平成 16 年の調査日は, 6 月 1 日現在です。

38 事業所の概要（全事業所・平成 21, 24, 26 年調査）

各年 7 月 1 日現在

産 業 別	事 業 所 数	従 業 者 数
平成 21 年	14,605	164,648
24	13,215	140,882
26	13,790	152,570

注) 1 平成 24 年は, 2 月 1 日現在です。資料: 総務省統計局「経済センサス - 基礎調査・活動調査」

2 事業所数に不詳（事業内容等不詳の事業所）は含みません。

39 産業別事業所の状況（全事業所・平成26年調査）

平成26年7月1日現在

産業別	事業所数		従業員数	
	実数	構成比(%)	実数	構成比(%)
総数	13,790	100.0	152,570	100.0
A～B 農 林 漁 業	24	0.2	237	0.2
C 鉱業, 採石業, 砂利採取業	1	0.0	4	0.0
D 建 設 業	1,294	9.4	10,704	7.0
E 製 造 業	547	4.0	7,816	5.1
F 電気・ガス・熱供給・水道業	20	0.1	1,082	0.7
G 情 報 通 信 業	132	1.0	2,597	1.7
H 運 輸 業, 郵 便 業	222	1.6	7,636	5.0
I 卸 売 業, 小 売 業	3,603	26.1	33,616	22.0
J 金 融 業, 保 険 業	354	2.6	7,501	4.9
K 不 動 産 業, 物 品 賃 貸 業	1,006	7.3	3,452	2.3
L 学術研究, 専門・技術サービス業	758	5.5	5,047	3.3
M 宿泊業, 飲食サービス業	1,749	12.7	14,281	9.4
N 生活関連サービス業, 娯楽業	1,287	9.3	8,069	5.3
O 教 育, 学 習 支 援 業	566	4.1	8,778	5.8
P 医 療 , 福 祉	1,045	7.6	17,668	11.6
Q 複 合 サ ー ビ ス 事 業	46	0.3	521	0.3
R サービス業(他に分類されないもの)	1,037	7.5	16,065	10.5
S 公務(他に分類されるものを除く)	99	0.7	7,496	4.9

資料：総務省統計局「経済センサス-基礎調査」

- 注) 1 農業, 林業, 漁業に属する個人経営の事業所, 家事サービス業及び外国公務に属する事業所を除きます。
 2 事業所数に不詳(事業所内容等不詳の事業所)は含みません。
 3 産業分類は、「日本標準産業分類の第13回改訂」によります。

40 規模別事業所数及び従業者数（民営・平成 11, 13, 16, 18 年調査）

年 別 産 業 別	総 数		1～4人		5～9人	
	事業所数	従業者数	事業所数	従業者数	事業所数	従業者数
平成 11 年	14,198	135,641	8,157	17,905	2,964	19,296
13	14,225	139,891	8,066	18,469	3,006	19,526
16	13,206	131,903	7,394	16,700	2,801	18,015
18	13,590	141,173	7,544	16,926	2,915	18,972
A～C 農 林 漁 業	14	184	6	14	2	13
D 鉱 業	1	21	—	—	—	—
E 建 設 業	1,332	11,290	654	1,605	359	2,328
F 製 造 業	593	8,696	283	661	143	962
G 電 気 ・ ガ ス ・ 熱 供 給 ・ 水 道 業	9	877	—	—	4	27
H 情 報 通 信 業	139	3,840	31	73	27	186
I 運 輸 業	179	6,269	28	74	22	151
J 卸 売 ・ 小 売 業	4,013	36,614	2,061	5,040	987	6,424
K 金 融 ・ 保 険 業	311	7,291	93	237	51	337
L 不 動 産 業	797	2,356	702	1,244	66	407
M 飲 食 店 , 宿 泊 業	1,985	13,340	1,204	2,665	430	2,810
N 医 療 , 福 祉	765	12,819	292	667	223	1,465
O 教 育 , 学 習 支 援 業	431	6,312	253	454	70	495
P 複 合 サ ー ビ ス 事 業	94	933	43	107	24	144
Q サ ー ビ ス 業 (他に分類されないもの)	2,927	30,331	1,894	4,085	507	3,223
R 公 務 (他に分類されないもの)	—	—	—	—	—	—

注) 1 平成 11 年の調査日は、7 月 1 日現在です。
2 平成 11, 16 年は簡易調査のため、公務は含みません。

41 規模別事業所数及び従業者数（民営・平成 21, 24, 26 年調査）

年 別 産 業 別	総 数		1～4人		5～9人	
	事業所数	従業者数	事業所数	従業者数	事業所数	従業者数
平成 21 年	14,282	151,248	7,790	17,362	3,078	20,002
24	13,215	140,882	7,185	16,128	2,787	18,151
26	13,485	140,188	7,297	16,146	2,846	18,581
A～B 農 林 漁 業	23	203	9	22	6	38
C 鉱業, 採石業, 砂利採取業	1	4	1	4	—	—
D 建 設 業	1,294	10,704	637	1,546	344	2,270
E 製 造 業	547	7,816	273	635	101	681
F 電 気 ・ ガ ス ・ 熱 供 給 ・ 水 道 業	12	792	1	2	3	17
G 情 報 通 信 業	132	2,597	46	103	24	172
H 運 輸 業 , 郵 便 業	222	7,636	34	68	39	270
I 卸 売 業 , 小 売 業	3,603	33,616	1,799	4,356	872	5,689
J 金 融 業 , 保 険 業	354	7,501	127	302	56	365
K 不 動 産 業 , 物 品 賃 貸 業	1,004	3,443	836	1,570	101	633
L 学 術 研 究 , 専 門 ・ 技 術 サ ー ビ ス 業	742	4,595	474	1,058	159	1,017
M 宿 泊 業 , 飲 食 サ ー ビ ス 業	1,748	14,274	954	2,178	385	2,534
N 生 活 関 連 サ ー ビ ス 業 , 娯 楽 業	1,280	8,025	930	1,804	161	1,070
O 教 育 , 学 習 支 援 業	435	5,530	250	428	66	421
P 医 療 , 福 祉	1,013	17,093	345	789	315	2,044
Q 複 合 サ ー ビ ス 事 業	46	521	11	34	24	158
R サ ー ビ ス 業 (他に分類されないもの)	1,029	15,838	570	1,247	190	1,202
S 公 務 (他に分類されるものを除く)	—	—	—	—	—	—

注) 1 農業, 林業, 漁業に属する個人経営の事業所, 家事サービス業及び外国公務に属する事業所を除きます。
2 事業所数に不詳(事業内容等不詳の事業所)は含みません。

各年10月1日現在

10～19人		20～29人		30人以上		派遣・下請 従業者のみ	国・公共企業体 地方公共団体	
事業所数	従業者数	事業所数	従業者数	事業所数	従業者数	事業所数	事業所数	従業者数
1,685	22,592	566	13,498	826	62,350	-	-	-
1,733	23,237	600	14,372	817	64,287	3	366	14,173
1,581	21,310	638	15,229	777	60,649	15	-	-
1,690	22,917	622	14,884	800	67,474	19	359	13,664
1	15	4	94	1	48	-	1	35
-	-	1	21	-	-	-	-	-
210	2,813	57	1,328	51	3,216	1	-	-
71	1,017	35	828	60	5,228	1	-	-
1	14	-	-	4	836	-	11	334
32	443	16	372	30	2,766	3	-	-
42	595	25	621	62	4,828	-	-	-
597	8,009	190	4,567	174	12,574	4	1	43
70	942	42	1,025	55	4,750	-	-	-
13	161	5	128	7	416	4	9	41
199	2,756	88	2,097	64	3,012	-	2	1
127	1,697	48	1,116	75	7,874	-	49	1,100
41	571	17	412	50	4,380	-	140	3,479
12	172	8	202	5	308	2	-	-
274	3,712	86	2,073	162	17,238	4	55	971
-	-	-	-	-	-	-	91	7,660

3 平成16年の調査日は、6月1日現在です。

資料：総務省統計局「事業所・企業統計調査報告」

4 平成16年以降の産業分類は、「日本標準産業分類の第11回改訂」によります。

平成26年7月1日現在

10～19人		20～29人		30人以上		派遣・下請 従業者のみ	国・公共企業体 地方公共団体	
事業所数	従業者数	事業所数	従業者数	事業所数	従業者数	事業所数	事業所数	従業者数
1,819	24,727	645	15,374	904	73,783	46	323	13,400
1,740	23,600	614	14,595	847	68,408	42	-	-
1,763	23,855	667	15,796	861	65,810	51	305	12,382
5	68	3	75	-	-	-	-	-
-	-	-	-	-	-	-	-	-
217	2,815	46	1,083	49	2,990	1	-	-
84	1,135	32	772	56	4,593	1	-	-
1	17	1	23	6	733	-	-	-
27	378	10	243	25	1,701	-	-	-
52	696	27	645	67	5,957	3	-	-
528	7,153	186	4,314	197	12,104	21	-	-
78	1,091	39	922	52	4,821	2	-	-
46	596	11	250	9	394	1	-	-
63	817	20	474	24	1,229	2	-	-
232	3,148	99	2,361	75	4,053	3	-	-
87	1,196	51	1,234	46	2,721	5	-	-
52	711	28	670	38	3,300	1	-	-
168	2,315	68	1,639	115	10,306	2	-	-
9	113	-	-	2	216	-	-	-
114	1,606	46	1,091	100	10,692	9	-	-
-	-	-	-	-	-	-	-	-

資料：総務省統計局「経済センサス-基礎調査・活動調査」

3 産業分類は、「日本標準産業分類の第13回改訂」によります。

42 従業上の地位別従業者数（全事業所・平成 11, 13, 16, 18 年調査）

各年 10 月 1 日現在

年 別 産 業 別	事業所数	従 業 者 数				
		総 数	個人業主	家族従業者	雇 用 者	
					総 数	うち常用雇用者
平成 11 年	14,198	135,641	8,040		118,115	114,810
13	14,591	154,064	6,498	2,041	136,134	133,334
16	13,206	131,903	5,772	1,398	116,337	109,684
18	13,949	154,837	5,946	1,447	138,392	131,701
A～C 農 林 漁 業	15	219	—	—	136	119
D 鉱 業	1	21	—	—	21	21
E 建 設 業	1,332	11,290	403	83	9,186	8,704
F 製 造 業	593	8,696	225	70	7,729	7,568
G 電 気 ・ ガ ス ・ 熱 供 給 ・ 水 道 業	20	1,211	—	—	1,204	1,204
H 情 報 通 信 業	139	3,840	4	4	3,670	3,598
I 運 輸 業	179	6,269	6	2	6,046	5,928
J 卸 売 ・ 小 売 業	4,014	36,657	1,284	433	32,178	31,541
K 金 融 ・ 保 険 業	311	7,291	31	6	6,995	6,987
L 不 動 産 業	806	2,397	501	130	1,314	1,237
M 飲 食 店 , 宿 泊 業	1,987	13,341	1,446	361	11,134	10,636
N 医 療 , 福 祉	814	13,919	416	69	12,931	12,488
O 教 育 , 学 習 支 援 業	571	9,791	224	22	9,432	8,282
P 複 合 サ ー ビ ス 事 業	94	933	3	—	822	814
Q サ ー ビ ス 業 (他に分類されないもの)	2,982	31,302	1,403	267	27,934	25,076
R 公 (他に分類されないもの)	91	7,660	—	—	7,660	7,498

- 注) 1 平成 11 年の調査日は、7 月 1 日現在です。資料：総務省統計局「事業所・企業統計調査報告」
 2 平成 11, 16 年は簡易調査のため、公務は含みません。また、平成 11 年の従業者数は、個人業主と家族従業者の数値が合算されています。
 3 平成 16 年の調査日は、6 月 1 日現在です。
 4 平成 16 年以降の産業分類は、「日本標準産業分類の第 11 回改訂」によります。

43 従業上の地位別従業者数（全事業所・平成 21， 24， 26 年調査）

平成 26 年 7 月 1 日現在

年 別 産 業 別	事業所数	従 業 者 数				
		総 数	う ち 雇 用 者			総 数
			うち個人業主	うち無給の 家族従業者	うち常用雇	
平成 21 年	14,605	164,648	5,495	1,293	147,748	136,925
24	13,215	140,882	4,825	1,489	125,202	117,253
26	13,790	152,570	4,677	1,075	138,118	131,656
A～B 農 林 漁 業	24	237	—	—	154	141
C 鉱業、採石業、砂利採取業	1	4	—	—	1	1
D 建 設 業	1,294	10,704	304	58	8,818	8,405
E 製 造 業	547	7,816	179	53	6,963	6,656
F 電 気 ・ ガ ス ・ 熱 供 給 ・ 水 道 業	20	1,082	—	—	1,080	1,080
G 情 報 通 信 業	132	2,597	2	—	2,459	2,356
H 運 輸 業 ， 郵 便 業	222	7,636	7	1	7,422	7,018
I 卸 売 業 ， 小 売 業	3,603	33,616	861	279	30,329	28,902
J 金 融 業 ， 保 険 業	354	7,501	11	—	7,198	7,128
K 不 動 産 業 ， 物 品 賃 貸 業	1,006	3,452	416	127	2,217	2,109
L 学 術 研 究 ， 専 門 ・ 技 術 サービス 業	758	5,047	315	32	4,149	3,924
M 宿 泊 業 ， 飲 食 サービス 業	1,749	14,281	1,060	284	12,588	11,597
N 生 活 関 連 サービス 業 ， 娯 楽 業	1,287	8,069	758	122	6,870	6,406
O 教 育 ， 学 習 支 援 業	566	8,778	205	27	8,393	7,710
P 医 療 ， 福 祉	1,045	17,668	399	50	16,611	16,169
Q 複 合 サービス 事 業	46	521	2	—	518	518
R サービス 業 (他に分類されないもの)	1,037	16,065	158	42	14,852	14,040
S 公 務 (他に分類されるものを除く)	99	7,496	—	—	7,496	7,496

資料：総務省統計局「経済センサス基礎調査」

- 注) 1 農業、林業、漁業に属する個人経営の事業所、家事サービス業及び外国公務に属する事業所を除きます。
 2 事業所数に不詳（事業内容等不詳の事業所）は含みません。
 3 産業分類は、「日本標準産業分類の第 13 回改訂」によります。

44 産業（中分類）規模別事業所数及び従業者数（民営・平成26年調査）

業 別	総 数		1～4人		5～9人	
	事業所数	従業者数	事業所数	従業者数	事業所数	従業者数
総 業	13,485	140,188	7,297	16,146	2,846	18,581
A 農 業	22	191	9	22	6	38
01 農 業	22	191	9	22	6	38
02 林 業	-	-	-	-	-	-
B 漁 業	1	12	-	-	-	-
03 漁業（水産養殖業を除く）	-	-	-	-	-	-
04 水産養殖業	1	12	-	-	-	-
C 鉱 業, 採石業, 砂利採取業	1	4	1	4	-	-
05 鉱業, 採石業, 砂利採取業	1	4	1	4	-	-
D 建 設	1,294	10,704	637	1,546	344	2,270
06 総合工事	555	5,161	252	590	161	1,049
07 職別工事（設備工事を除く）	382	2,319	228	560	79	530
08 設備工事	357	3,224	157	396	104	691
E 製 造	547	7,816	273	635	101	681
09 食料品製造業	89	2,093	33	87	13	90
10 飲料・たばこ・飼料製造業	4	135	1	4	-	-
11 繊維工業	23	93	19	51	2	15
12 木材・木製品製造業（家具を除く）	17	174	8	18	3	21
13 家具・装備品製造業	48	187	38	78	6	43
14 パルプ・紙・紙加工品製造業	10	97	4	9	1	7
15 印刷・同関連業	83	908	45	115	19	115
16 化学工業	4	35	1	3	1	6
17 石油製品・石炭製品製造業	-	-	-	-	-	-
18 プラスチック製品製造業	10	200	4	9	2	15
19 ゴム製品製造業	4	93	1	3	-	-
20 めし革・同製品・毛皮製造業	1	1	1	1	-	-
21 窯業・土石製品製造業	30	226	10	22	15	102
22 鉄鋼製品製造業	3	79	2	3	-	-
23 非金属製品製造業	5	44	1	2	2	14
24 はん用機械器具製造業	53	536	27	60	13	88
25 生産用機械器具製造業	20	563	6	16	3	21
26 業務用機械器具製造業	13	229	9	20	1	9
27 電子部品・デバイス・電子回路製造業	18	652	4	8	2	14
28 電気機械器具製造業	8	174	2	4	1	8
29 情報通信機械器具製造業	22	705	7	14	2	15
30 輸送用機械器具製造業	3	42	2	7	-	-
31 その他機械器具製造業	9	152	3	9	1	9
32 電気・ガス・熱供給・水道業	70	398	45	92	14	89
F 電 気	12	792	1	2	3	17
33 電気	6	645	-	-	1	5
34 ガス	3	104	1	2	-	-
35 熱供給	-	-	-	-	-	-
36 水道	3	43	-	-	2	12
G 情 報 通 信	132	2,597	46	103	24	172
37 通信	13	367	2	5	1	8
38 放送	4	143	1	1	1	6
39 情報サービス	76	1,820	23	59	12	91
40 インターネット随サービス	6	16	5	9	1	7
41 映像・音声・文字情報制作	33	251	15	29	9	60
H 運 輸 業, 郵便	222	7,636	34	68	39	270
42 鉄道路旅客運送業	14	1,263	1	3	3	22
43 道路旅客運送業	45	1,577	5	8	7	43
44 道路貨物運送業	130	3,468	21	42	24	166
45 水空運運輸業	1	2	1	2	-	-
46 航空運運輸業	-	-	-	-	-	-
47 倉庫業	12	130	4	10	1	6
48 運輸に附帯するサービス業	19	454	2	3	4	33
49 郵便業（信書便事業を含む）	1	742	-	-	-	-

平成 26 年 7 月 1 日現在

10～19人		20～29人		30～49人		50～99人		100人以上		派遣従業者 の み
事業所数	従業者数	事業所数	従業者数	事業所数	従業者数	事業所数	従業者数	事業所数	従業者数	事業所数
1,763	23,855	667	15,796	453	17,193	269	18,279	139	30,338	51
4	56	3	75	-	-	-	-	-	-	-
4	56	3	75	-	-	-	-	-	-	-
-	-	-	-	-	-	-	-	-	-	-
1	12	-	-	-	-	-	-	-	-	-
-	-	-	-	-	-	-	-	-	-	-
1	12	-	-	-	-	-	-	-	-	-
-	-	-	-	-	-	-	-	-	-	-
-	-	-	-	-	-	-	-	-	-	-
217	2,815	46	1,083	28	1,079	15	1,116	6	795	1
96	1,265	17	403	14	561	9	650	5	643	1
57	716	13	296	4	144	1	73	-	-	-
64	834	16	384	10	374	5	393	1	152	-
84	1,135	32	772	26	1,043	18	1,159	12	2,391	1
19	260	8	199	9	362	2	126	5	969	-
2	28	-	-	-	-	-	-	1	103	-
2	27	-	-	-	-	-	-	-	-	-
2	30	3	67	1	38	-	-	-	-	-
3	46	1	20	-	-	-	-	-	-	-
4	54	1	27	-	-	-	-	-	-	-
10	122	3	75	2	69	3	169	1	243	-
2	26	-	-	-	-	-	-	-	-	-
-	-	-	-	-	-	-	-	-	-	-
1	11	1	22	1	35	-	-	1	108	-
2	23	-	-	-	-	1	67	-	-	-
-	-	-	-	-	-	-	-	-	-	-
3	43	1	20	1	39	-	-	-	-	-
-	-	-	-	-	-	1	76	-	-	-
2	28	-	-	-	-	-	-	-	-	-
7	99	2	47	1	49	3	193	-	-	-
4	55	3	76	2	89	1	56	1	250	-
-	-	-	-	1	43	1	50	1	107	-
6	81	1	28	1	41	2	149	1	331	1
1	17	3	75	-	-	1	70	-	-	-
4	51	2	49	4	170	2	126	1	280	-
-	-	-	-	1	35	-	-	-	-	-
3	37	1	20	-	-	1	77	-	-	-
7	97	2	47	2	73	-	-	-	-	-
1	17	1	23	2	76	1	79	3	578	-
1	17	-	-	1	45	-	-	3	578	-
-	-	1	23	-	-	1	79	-	-	-
-	-	-	-	-	-	-	-	-	-	-
-	-	-	-	1	31	-	-	-	-	-
27	378	10	243	10	401	11	790	4	510	-
5	74	2	54	-	-	3	226	-	-	-
1	11	-	-	-	-	-	-	1	125	-
14	194	7	168	9	359	8	564	3	385	-
-	-	-	-	-	-	-	-	-	-	-
7	99	1	21	1	42	-	-	-	-	-
52	696	27	645	26	951	28	1,875	13	3,131	3
1	18	1	21	2	76	3	199	2	924	1
11	134	2	53	7	263	10	697	3	379	-
29	416	21	496	14	519	15	979	5	850	1
-	-	-	-	-	-	-	-	-	-	-
-	-	-	-	-	-	-	-	-	-	-
5	60	1	23	1	31	-	-	-	-	-
6	68	2	52	2	62	-	-	2	236	1
-	-	-	-	-	-	-	-	1	742	-

44 産業（中分類）規模別事業所数及び従業者数（民営）（つづき）

産 業 別	総 数		1～4人		5～9人	
	事業所数	従業者数	事業所数	従業者数	事業所数	従業者数
I 卸 売 業 , 小 売 業	3,603	33,616	1,799	4,356	872	5,689
50 各種商 品卸 売業	7	89	1	2	2	13
51 繊維・衣服等卸 売業	31	175	16	38	11	71
52 飲 食 料 品卸 売業	231	3,114	103	252	56	358
53 建築材料, 鋳物・金属材料等卸 売業	226	1,763	99	271	71	447
54 機 械 器 具卸 売業	363	3,882	134	348	129	868
55 その他の他 の卸 売業	253	2,777	100	255	73	495
56 各 種 小 売業	16	1,425	2	4	3	24
57 織物・衣服・身の回り品小 売業	388	2,171	219	556	119	739
58 飲 食 料 品小 売業	691	6,940	351	848	103	677
59 機 械 器 具小 売業	353	3,464	202	464	60	400
60 その他の他 の小 売業	921	6,980	501	1,168	216	1,393
61 無 店 舗 小 売業	123	836	71	150	29	204
J 金 融 業 , 保 険 業	354	7,501	127	302	56	365
62 銀 行 業	38	2,562	1	2	3	16
63 協 同 組 織 金 融 業	42	1,242	3	12	6	46
64 貸 金 業, クレジットカード業等非預金信用機 関	26	351	9	27	6	37
65 金 融 商 品 取 引 業, 商 品 先 物 取 引 業	16	317	3	7	4	29
66 補 助 的 融 業 等	8	185	2	3	1	7
67 保 険 業 (保 険 媒 介 代 理 業 等 を 含 む)	224	2,844	109	251	36	230
K 不 動 産 業 , 物 品 賃 貸 業	1,004	3,443	836	1,570	101	633
68 不 動 産 取 引 業	134	557	98	220	23	137
69 不 動 産 賃 貸 業 ・ 管 理 業	751	2,063	686	1,212	39	243
70 物 品 賃 貸 業	119	823	52	138	39	253
L 学 術 研 究 , 専 門 ・ 技 術 サ ー ビ ス 業	742	4,595	474	1,058	159	1,017
71 学 術 ・ 開 発 研 究 機 関	9	70	4	13	3	20
72 専 門 サ ー ビ ス	342	1,830	227	531	78	490
73 広 告	42	378	22	54	9	60
74 技 術 サ ー ビ ス	349	2,317	221	460	69	447
M 宿 泊 業 , 飲 食 サ ー ビ ス 業	1,748	14,274	954	2,178	385	2,534
75 宿 泊 業	80	1,929	17	40	21	145
76 飲 食 店	1,570	11,041	906	2,060	329	2,161
77 持 ち 帰 り ・ 配 達 飲 食 サ ー ビ ス 業	98	1,304	31	78	35	228
N 生 活 関 連 サ ー ビ ス 業 , 娯 楽 業	1,280	8,025	930	1,804	161	1,070
78 洗 濯 ・ 理 容 ・ 美 容 ・ 浴 場 業	972	4,207	813	1,540	95	611
79 そ の 他 の 生 活 関 連 サ ー ビ ス 業	163	1,565	74	170	40	263
80 娯 楽 業	145	2,253	43	94	26	196
O 教 育 , 学 習 支 援 業	435	5,530	250	428	66	421
81 学 校 教 育	75	3,343	9	20	8	53
82 そ の 他 の 教 育 , 学 習 支 援 業	360	2,187	241	408	58	368
P 医 療 , 福 祉 社 会 福 祉 業	1,013	17,093	345	789	315	2,044
83 医 療 業	615	8,259	287	641	198	1,292
84 保 健 衛 生	11	646	1	4	4	28
85 社 会 保 険 ・ 社 会 福 祉 ・ 介 護 事 業	387	8,188	57	144	113	724
Q 複 合 サ ー ビ ス 事 業 局	46	521	11	34	24	158
86 郵 便 局	36	337	10	32	22	147
87 協 同 組 合 (他 に 分 類 さ れ な い も の)	10	184	1	2	2	11
R サ ー ビ ス 業 (他 に 分 類 さ れ な い も の)	1,029	15,838	570	1,247	190	1,202
88 廃 棄 物 処 理 業	61	493	23	64	23	149
89 自 動 車 整 備 業	207	956	148	347	42	263
90 機 械 等 修 理 業	92	510	51	105	23	141
91 職 業 紹 介 ・ 労 働 者 派 遣 業	65	2,981	20	54	7	45
92 そ の 他 の 事 業 サ ー ビ ス 業	234	8,904	70	162	42	275
93 政 治 ・ 経 済 ・ 文 化 団 体	249	1,547	167	343	31	196
94 宗 教	114	377	88	169	20	120
95 そ の 他 の サ ー ビ ス 業	7	70	3	3	2	13

注) 1 農業、林業、漁業に属する個人経営の事業所、家事サービス業及び外国公務に属する事業所を除きます。
 2 不詳（事業内容等不詳の事業所）は含みません。
 3 産業分類は、「日本標準産業分類の第13回改訂」によります。

平成 26 年 7 月 1 日現在

10～19人		20～29人		30～49人		50～99人		100人以上		派遣従業者 の 事業所数
事業所数	従業者数	事業所数	従業者数	事業所数	従業者数	事業所数	従業者数	事業所数	従業者数	
528	7,153	186	4,314	126	4,750	51	3,316	20	4,038	21
3	50	1	24	—	—	—	—	—	—	—
2	23	2	43	—	—	—	—	—	—	—
33	443	16	355	10	360	7	473	5	873	1
38	508	10	235	5	174	2	128	—	—	1
59	808	19	435	11	440	4	234	2	749	5
45	607	16	380	6	226	8	527	2	287	3
1	16	1	21	3	105	2	128	4	1,127	—
34	412	8	174	5	195	1	95	—	—	2
135	1,922	57	1,311	28	1,130	15	944	1	108	1
50	709	12	275	22	795	4	303	3	518	—
120	1,548	38	916	33	1,212	6	367	3	376	4
8	107	6	145	3	113	2	117	—	—	4
78	1,091	39	922	31	1,199	15	973	6	2,649	2
8	110	17	402	7	270	1	56	1	1,706	—
20	283	8	183	2	84	—	—	3	634	—
7	85	—	—	2	74	—	—	1	128	1
4	57	1	25	2	73	2	126	—	—	—
1	12	1	23	1	44	1	96	—	—	1
38	544	12	289	17	654	11	695	1	181	—
46	596	11	250	7	277	2	117	—	—	1
10	120	2	50	1	30	—	—	—	—	—
12	169	7	159	4	163	2	117	—	—	1
24	307	2	41	2	84	—	—	—	—	—
63	817	20	474	16	592	8	637	—	—	2
1	11	1	26	—	—	—	—	—	—	—
22	281	8	200	3	105	3	223	—	—	1
5	59	4	91	1	45	1	69	—	—	—
35	466	7	157	12	442	4	345	—	—	1
232	3,148	99	2,361	55	1,999	16	1,081	4	973	3
15	207	10	231	5	192	7	543	3	571	2
197	2,678	83	1,988	46	1,666	8	488	—	—	1
20	263	6	142	4	141	1	50	1	402	—
87	1,196	51	1,234	29	1,128	11	701	6	892	5
31	442	14	331	11	430	1	65	5	788	2
24	314	12	297	8	313	3	208	—	—	2
32	440	25	606	10	385	7	428	1	104	1
52	711	28	670	16	604	16	1,114	6	1,582	1
13	190	15	343	11	408	13	953	5	1,376	1
39	521	13	327	5	196	3	161	1	206	—
168	2,315	68	1,639	45	1,686	48	3,399	22	5,221	2
78	1,076	14	331	11	417	11	769	15	3,733	1
1	10	—	—	1	34	2	146	2	424	—
89	1,229	54	1,308	33	1,235	35	2,484	5	1,064	1
9	113	—	—	—	—	1	91	1	125	—
3	33	—	—	—	—	—	—	1	125	—
6	80	—	—	—	—	1	91	—	—	—
114	1,606	46	1,091	36	1,408	28	1,831	36	7,453	9
9	137	5	109	1	34	—	—	—	—	—
11	156	4	107	1	32	1	51	—	—	—
15	193	—	—	2	71	—	—	—	—	1
10	158	5	112	3	113	7	440	12	2,059	1
42	589	18	414	19	787	19	1,283	24	5,394	—
23	315	12	305	9	331	1	57	—	—	6
3	44	2	44	—	—	—	—	—	—	1
1	14	—	—	1	40	—	—	—	—	—

資料：総務省統計局「経済センサス-基礎調査」

45 町丁別産業（大分類）別事業所数及び従業者数（民営・平成26年調査）

町丁別	総数		農林漁業		鉱業、採石業、 砂利採取業		建設業		製造業		電気・ガス・ 熱供給・ 水道業		情報通信業		運輸業、 郵便業	
	事業所数	従業者数	事業所数	従業者数	事業所数	従業者数	事業所数	従業者数	事業所数	従業者数	事業所数	従業者数	事業所数	従業者数	事業所数	従業者数
総数	13,485	140,188	23	203	1	4	1,294	10,704	547	7,816	12	792	132	2,597	222	7,636
青柳町	163	2,482	-	-	-	-	12	112	5	63	-	-	1	25	4	64
赤尾関町	3	6	-	-	-	-	2	3	-	-	-	-	-	-	-	-
赤塚1丁目	175	1,388	1	2	-	-	9	60	6	66	-	-	1	2	2	22
赤塚2丁目	44	535	-	-	-	-	2	19	1	8	-	-	-	-	-	-
秋成町	2	6	-	-	-	-	2	6	-	-	-	-	-	-	-	-
坏大野	8	26	-	-	-	-	2	6	-	-	-	-	-	-	-	-
曙町	18	100	-	-	-	-	-	-	2	46	-	-	-	-	-	-
朝日町	15	58	-	-	-	-	-	-	1	2	-	-	-	-	1	8
愛宕町	12	56	-	-	-	-	3	8	1	7	-	-	-	-	-	-
木葉下町	27	415	-	-	-	-	2	25	2	13	-	-	-	-	4	138
有賀町	14	163	-	-	-	-	1	3	2	50	-	-	-	-	-	-
飯島町	18	208	-	-	-	-	7	55	1	15	-	-	-	-	3	48
飯富町	50	370	-	-	-	-	12	51	2	31	-	-	-	-	1	9
石川1丁目	82	509	-	-	-	-	8	51	-	-	-	-	1	3	1	24
石川2丁目	41	339	-	-	-	-	4	42	2	11	-	-	-	-	-	-
石川3丁目	34	176	-	-	-	-	4	22	-	-	-	-	1	1	-	-
石川4丁目	37	580	-	-	-	-	5	20	1	1	-	-	1	29	-	-
石川町	4	7	-	-	-	-	-	-	-	-	-	-	-	-	-	-
泉町1丁目	167	2,068	-	-	-	-	2	61	-	-	-	-	1	14	-	-
泉町2丁目	111	1,371	-	-	-	-	1	42	-	-	-	-	1	3	1	36
泉町3丁目	174	1,892	-	-	-	-	3	54	-	-	-	-	-	-	2	92
岩根町	10	29	-	-	-	-	5	14	1	10	-	-	-	-	-	-
牛伏町	5	8	-	-	-	-	-	-	1	2	-	-	-	-	-	-
内原町	177	1,090	1	5	-	-	19	88	9	98	-	-	-	-	2	18
大串町	47	625	-	-	-	-	10	57	4	23	-	-	-	-	3	44
大足町	38	231	-	-	-	-	7	38	3	13	-	-	-	-	-	-
大塚町	148	1,838	1	24	-	-	19	155	13	144	-	-	-	-	2	50
大場町	43	226	-	-	-	-	13	47	2	8	-	-	-	-	2	34
大町1丁目	25	705	-	-	-	-	1	2	1	13	-	-	1	16	-	-
大町2丁目	23	457	-	-	-	-	-	-	1	9	-	-	-	-	-	-
大町3丁目	59	609	-	-	-	-	5	17	-	-	1	2	2	203	-	-
小原町	-	-	-	-	-	-	-	-	-	-	-	-	-	-	-	-
加倉井町	77	660	-	-	-	-	9	54	9	57	-	-	-	-	6	117
笠原町	659	8,228	1	4	-	-	78	897	9	190	1	17	6	112	7	241
金谷町	2	8	-	-	-	-	1	7	1	1	-	-	-	-	-	-
金町1丁目	8	48	-	-	-	-	-	-	-	-	-	-	-	-	-	-
金町2丁目	15	155	-	-	-	-	1	1	-	-	-	-	-	-	1	85
金町3丁目	26	298	-	-	-	-	-	-	2	2	-	-	1	9	1	5
上河内町	5	15	-	-	-	-	1	2	1	4	-	-	-	-	-	-
上国井町	18	150	1	16	-	-	2	15	4	11	-	-	-	-	-	-
上水戸1丁目	23	230	-	-	-	-	2	20	-	-	-	-	-	-	-	-
上水戸2丁目	70	538	-	-	-	-	5	14	4	36	-	-	1	7	1	15
上水戸3丁目	40	208	-	-	-	-	1	2	-	-	-	-	-	-	-	-
上水戸4丁目	30	205	-	-	-	-	4	21	7	72	-	-	-	-	-	-
萱場町	22	357	-	-	-	-	10	58	3	29	-	-	-	-	-	-
川又町	15	67	-	-	-	-	4	16	3	21	-	-	-	-	-	-
瓦谷	3	4	-	-	-	-	-	-	-	-	-	-	-	-	-	-
河和田1丁目	114	1,158	-	-	-	-	13	98	1	3	-	-	-	-	2	17
河和田2丁目	54	460	-	-	-	-	6	35	-	-	-	-	-	-	-	-
河和田3丁目	69	585	-	-	-	-	8	51	2	7	-	-	1	3	-	-
河和田町	313	3,604	2	29	-	-	38	309	26	220	-	-	-	-	7	258

平成26年7月1日現在

卸売業、小売業		金融業、保険業		不動産業、業、物品賃貸業		学術研究、専門・技術サービス業		宿泊業、飲食サービス業		生活関連サービス業、娯楽業		教育、学習支援業		医療、福祉		複合サービス事業		サービス業(他に分類されないもの)	
事業所数	従業者数	事業所数	従業者数	事業所数	従業者数	事業所数	従業者数	事業所数	従業者数	事業所数	従業者数	事業所数	従業者数	事業所数	従業者数	事業所数	従業者数	事業所数	従業者数
3,603	33,616	354	7,501	1,004	3,443	742	4,595	1,748	14,274	1,280	8,025	435	5,530	1,013	17,093	46	521	1,029	15,838
88	1,495	4	34	5	17	3	10	13	121	5	19	2	2	11	336	-	-	10	184
1	3	-	-	-	-	-	-	-	-	-	-	-	-	-	-	-	-	-	-
45	254	7	140	15	59	10	38	15	106	22	66	12	147	23	373	1	9	6	44
9	31	1	1	4	33	5	23	6	64	7	70	1	3	3	14	2	216	3	53
-	-	-	-	-	-	-	-	-	-	-	-	-	-	-	-	-	-	-	-
4	16	-	-	1	1	-	-	-	-	-	-	-	-	-	-	-	-	1	3
4	25	-	-	3	5	1	2	1	2	6	16	-	-	1	4	-	-	-	-
4	20	-	-	1	2	1	12	-	-	5	9	-	-	2	5	-	-	-	-
1	17	-	-	1	2	-	-	-	-	1	1	3	8	1	8	-	-	1	5
14	208	-	-	-	-	-	-	3	27	-	-	-	-	-	-	-	-	2	4
2	4	-	-	-	-	-	-	2	20	2	7	-	-	2	72	-	-	3	7
1	22	-	-	-	-	1	25	1	2	1	4	-	-	1	30	-	-	2	7
10	57	1	2	1	4	3	8	5	40	7	62	-	-	1	83	1	5	6	18
15	98	2	4	10	25	8	68	7	44	13	30	7	47	6	55	1	5	3	55
10	129	1	32	11	22	-	-	2	4	4	8	1	1	2	27	-	-	4	63
10	61	1	4	3	5	4	14	3	46	2	2	1	1	5	20	-	-	-	-
6	49	-	-	3	5	2	13	2	9	6	24	2	2	7	423	-	-	2	5
2	3	-	-	1	3	-	-	-	-	1	1	-	-	-	-	-	-	-	-
80	1,005	14	247	4	28	2	27	26	211	14	77	5	88	8	151	-	-	11	159
31	211	11	307	5	17	9	28	21	126	13	40	2	3	6	24	-	-	10	534
34	118	5	98	11	40	2	17	92	805	13	59	2	2	4	18	-	-	6	589
1	1	-	-	1	2	-	-	-	-	2	2	-	-	-	-	-	-	-	-
2	3	-	-	-	-	-	-	-	-	2	3	-	-	-	-	-	-	-	-
37	306	4	51	23	78	5	32	12	31	25	56	14	141	17	120	1	13	8	53
12	131	-	-	1	2	-	-	4	40	1	2	-	-	5	277	1	15	6	34
10	47	-	-	2	7	-	-	3	45	4	6	2	5	3	24	1	3	3	43
35	415	1	18	15	46	8	44	12	171	9	156	3	85	17	346	1	14	12	170
11	48	-	-	-	-	-	-	-	-	5	15	1	2	3	50	1	9	5	13
3	13	6	117	3	9	1	4	-	-	1	2	-	-	2	100	-	-	6	429
3	23	5	322	4	8	4	11	1	5	-	-	1	4	2	53	-	-	2	22
10	58	3	14	8	76	9	89	4	21	-	-	-	-	2	10	-	-	15	119
-	-	-	-	-	-	-	-	-	-	-	-	-	-	-	-	-	-	-	-
20	149	-	-	2	9	4	8	9	121	8	97	-	-	3	14	-	-	7	34
194	2,287	16	121	39	234	40	305	71	727	54	615	24	131	56	1,133	2	7	61	1,207
-	-	-	-	-	-	-	-	-	-	-	-	-	-	-	-	-	-	-	-
1	1	-	-	2	3	1	20	-	-	3	19	-	-	-	-	-	-	1	5
3	25	-	-	2	4	3	24	2	9	1	1	-	-	-	-	-	-	2	6
2	6	1	15	3	4	3	9	2	4	2	211	1	1	2	14	-	-	6	18
1	4	-	-	-	-	-	-	-	-	1	2	-	-	-	-	-	-	1	3
3	12	-	-	1	28	2	3	-	-	2	2	-	-	1	23	-	-	2	40
7	23	-	-	2	3	2	4	1	10	1	1	1	59	7	110	-	-	-	-
29	339	-	-	5	7	2	6	8	65	11	31	1	2	1	3	-	-	2	13
12	64	1	21	6	10	1	3	4	26	8	55	3	12	3	10	-	-	1	5
7	15	-	-	1	1	1	2	2	3	5	40	1	1	1	47	-	-	1	3
3	35	-	-	-	-	-	-	3	16	-	-	-	-	2	10	-	-	1	209
5	20	-	-	-	-	-	-	-	-	1	4	1	5	-	-	-	-	1	1
-	-	-	-	3	4	-	-	-	-	-	-	-	-	-	-	-	-	-	-
39	419	3	21	7	14	6	39	9	77	16	124	7	38	8	51	-	-	3	257
15	175	-	-	5	17	5	42	6	27	5	30	3	7	8	74	-	-	1	53
24	196	-	-	5	11	1	4	3	4	11	64	-	-	7	148	1	4	6	93
86	901	3	20	9	27	12	111	31	446	28	274	4	18	45	823	-	-	22	168

45 町丁別産業（大分類）別事業所数及び従業者数（民営・平成26年調査）（つづき）

町丁別	総数		農林漁業		鉱業、採石業、 砂利採取業		建設業		製造業		電気・ガス・ 熱供給・水道業		情報通信業		運輸業、 郵便業	
	事業所数	従業者数	事業所数	従業者数	事業所数	従業者数	事業所数	従業者数	事業所数	従業者数	事業所数	従業者数	事業所数	従業者数	事業所数	従業者数
北見町	26	147	-	-	-	-	1	1	2	15	-	-	2	34	1	-
栗崎町	26	110	1	11	-	-	6	25	1	5	-	-	-	-	-	-
黒磯町	-	-	-	-	-	-	-	-	-	-	-	-	-	-	-	-
けやき台1丁目	20	117	-	-	-	-	5	12	-	-	-	-	-	-	-	-
けやき台2丁目	20	146	-	-	-	-	2	48	-	-	-	-	-	-	-	-
けやき台3丁目	65	1,432	-	-	-	-	9	107	-	-	-	-	1	82	1	41
小泉町	18	115	-	-	-	-	7	48	2	38	-	-	-	-	-	-
鯉淵町	150	1,252	2	4	-	-	34	256	10	61	-	-	-	-	3	138
小林町	26	611	-	-	-	-	5	17	5	474	-	-	-	-	1	15
小吹町	104	1,231	-	-	-	-	18	105	4	47	-	-	1	63	4	27
紺屋町	8	34	-	-	-	-	-	-	1	2	-	-	-	-	-	-
五軒町1丁目	72	782	-	-	-	-	2	6	-	-	-	-	1	2	1	36
五軒町2丁目	59	390	-	-	-	-	4	67	1	6	-	-	-	-	-	-
五軒町3丁目	74	512	-	-	-	-	1	1	3	40	-	-	-	-	-	-
五平町	12	29	-	-	-	-	4	13	1	2	-	-	-	-	-	-
栄町1丁目	105	328	-	-	-	-	4	12	4	14	-	-	1	3	1	13
栄町2丁目	37	97	-	-	-	-	2	3	-	-	-	-	1	2	-	-
酒門町	382	3,838	1	5	-	-	52	364	43	648	1	5	4	16	17	286
柵町1丁目	24	202	-	-	-	-	4	55	2	5	-	-	-	-	-	-
柵町2丁目	19	109	-	-	-	-	4	22	-	-	-	-	-	-	-	-
柵町3丁目	9	80	-	-	-	-	1	13	2	18	-	-	-	-	-	-
桜川1丁目	64	967	-	-	-	-	4	65	-	-	-	-	1	35	-	-
桜川2丁目	64	870	-	-	-	-	2	148	1	3	-	-	1	20	-	-
三の丸1丁目	133	2,959	1	12	-	-	4	8	-	-	-	-	8	58	3	1,494
三の丸2丁目	31	362	-	-	-	-	4	16	-	-	-	-	-	-	-	-
三の丸3丁目	31	895	1	26	-	-	4	16	4	10	-	-	-	-	1	64
塩崎町	29	300	-	-	-	-	9	50	3	62	-	-	-	-	2	15
渋井町	36	347	-	-	-	-	2	7	3	13	-	-	-	-	1	35
島田町	17	139	-	-	-	-	4	24	1	8	-	-	-	-	-	-
下入野町	15	177	-	-	-	-	4	29	2	31	-	-	-	-	1	11
下大野町	12	100	-	-	-	-	5	16	2	54	-	-	-	-	-	-
下国井町	18	159	-	-	-	-	-	-	4	46	-	-	-	-	1	1
下野町	8	40	-	-	-	-	5	24	1	8	-	-	-	-	-	-
白梅1丁目	69	733	-	-	-	-	11	226	-	-	-	-	2	9	-	-
白梅2丁目	59	714	-	-	-	-	8	88	-	-	-	-	3	46	-	-
白梅3丁目	41	232	-	-	-	-	4	28	2	5	-	-	2	14	-	-
白梅4丁目	30	160	-	-	-	-	-	-	-	-	-	-	-	-	-	-
新荘1丁目	29	214	-	-	-	-	1	4	2	19	-	-	-	-	-	-
新荘2丁目	39	240	-	-	-	-	3	31	2	7	-	-	-	-	-	-
新荘3丁目	24	370	-	-	-	-	2	7	2	22	-	-	-	-	-	-
新原1丁目	39	365	-	-	-	-	4	63	2	3	-	-	1	14	-	-
新原2丁目	24	257	-	-	-	-	2	14	1	3	-	-	-	-	-	-
自由が丘	14	301	-	-	-	-	1	10	3	9	1	240	-	-	-	-
城東1丁目	56	632	-	-	-	-	-	-	6	272	-	-	-	-	2	69
城東2丁目	36	131	-	-	-	-	3	8	1	1	-	-	1	4	-	-
城東3丁目	17	104	-	-	-	-	5	31	2	16	-	-	-	-	-	-
城東4丁目	7	21	-	-	-	-	-	-	-	-	-	-	-	-	1	2
城東5丁目	24	106	-	-	-	-	7	29	-	-	-	-	-	-	-	-
城南1丁目	168	2,037	-	-	-	-	9	56	-	-	1	23	8	256	-	-
城南2丁目	150	2,697	-	-	-	-	10	270	-	-	-	-	5	99	4	87
城南3丁目	97	1,003	-	-	-	-	10	105	2	16	-	-	-	-	-	-
水府町	26	324	-	-	-	-	2	30	3	23	-	-	-	-	1	62
末広町1丁目	38	298	-	-	-	-	2	6	-	-	-	-	-	-	-	-

平成 26 年 7 月 1 日現在

卸売業、小売業		金融業、保険業		不動産業、賃貸業		学術研究、専門・技術サービス業		宿泊業、飲食サービス業		生活関連サービス業、娯楽業		教育、学習支援業		医療、福祉		複合サービス事業		サービス業（他に分類されないもの）	
事業所数	従業者数	事業所数	従業者数	事業所数	従業者数	事業所数	従業者数	事業所数	従業者数	事業所数	従業者数	事業所数	従業者数	事業所数	従業者数	事業所数	従業者数	事業所数	従業者数
2	3	-	-	3	17	5	25	5	19	1	1	-	-	2	9	-	-	2	23
8	41	-	-	1	1	-	-	3	7	2	2	1	1	2	12	-	-	1	5
-	-	-	-	-	-	-	-	-	-	-	-	-	-	-	-	-	-	-	-
6	89	-	-	-	-	-	-	1	4	3	4	2	2	2	5	-	-	1	1
7	33	1	19	1	7	5	25	-	-	2	8	1	5	-	-	-	-	1	1
28	865	1	13	1	12	2	11	5	43	10	77	3	4	1	11	-	-	3	166
3	8	-	-	1	7	-	-	1	4	-	-	-	-	2	6	-	-	2	4
35	217	-	-	6	49	4	24	6	15	15	109	3	103	9	140	1	3	22	133
2	5	-	-	-	-	1	1	-	-	1	1	-	-	5	75	-	-	6	23
24	341	3	61	5	26	2	3	10	104	8	53	2	46	13	247	-	-	10	108
4	16	-	-	-	-	1	8	-	-	-	-	1	2	-	-	1	6	-	-
15	167	1	2	6	19	16	101	8	47	6	131	2	16	2	21	1	9	11	225
16	82	2	9	11	21	2	13	3	15	3	18	4	26	9	99	-	-	4	34
8	63	-	-	6	9	1	1	44	172	2	2	1	133	3	70	-	-	5	21
1	8	-	-	-	-	2	2	-	-	-	-	-	-	-	-	-	-	4	4
13	36	-	-	1	1	-	-	78	243	1	3	1	1	1	2	-	-	-	-
9	41	-	-	2	4	6	20	3	6	6	9	5	7	-	-	-	-	3	5
91	826	-	-	14	50	17	126	38	358	29	182	5	17	30	680	2	19	38	256
4	37	-	-	1	3	3	16	2	4	2	40	-	-	4	36	-	-	2	6
6	27	-	-	2	4	2	5	2	8	1	36	-	-	-	-	-	-	2	7
4	17	-	-	-	-	-	-	-	-	-	-	-	-	2	32	-	-	-	-
9	343	3	24	8	28	8	37	14	158	4	42	3	18	2	8	-	-	8	209
2	37	8	134	3	72	3	19	3	55	4	39	4	21	4	21	2	11	27	290
30	175	16	331	4	18	14	104	11	127	5	14	3	121	10	82	1	12	23	403
5	13	-	-	2	6	2	3	5	114	3	10	4	55	1	1	-	-	5	144
10	46	-	-	3	13	2	20	2	10	-	-	-	-	1	682	-	-	3	8
5	16	1	14	-	-	2	2	2	54	2	4	-	-	1	76	-	-	2	7
14	159	-	-	2	4	4	16	-	-	4	12	1	34	3	58	-	-	2	9
6	50	-	-	-	-	-	-	4	17	1	1	-	-	1	39	-	-	-	-
4	28	-	-	-	-	-	-	2	5	-	-	-	-	1	68	-	-	1	5
2	3	1	2	-	-	-	-	-	-	-	-	-	-	1	19	-	-	1	6
4	25	-	-	-	-	1	66	3	10	3	4	1	4	-	-	1	3	-	-
2	8	-	-	-	-	-	-	-	-	-	-	-	-	-	-	-	-	-	-
10	52	3	94	8	32	7	115	15	73	4	9	3	7	2	9	-	-	4	107
12	111	-	-	2	10	5	44	8	37	9	95	2	136	1	77	-	-	9	70
11	56	-	-	2	5	6	24	3	12	1	3	2	2	5	70	-	-	3	13
10	51	1	3	2	5	3	23	6	61	2	6	1	1	4	7	-	-	1	3
9	121	-	-	5	10	-	-	4	10	3	16	1	4	2	26	-	-	2	4
6	33	-	-	9	20	4	15	3	17	4	7	3	9	4	13	-	-	1	88
4	12	-	-	4	4	2	3	3	15	2	2	3	283	2	22	-	-	-	-
13	157	1	1	2	10	2	11	6	26	1	4	2	4	2	42	-	-	3	30
5	45	1	2	-	-	1	1	1	2	8	102	1	1	2	4	-	-	2	83
5	31	-	-	1	1	-	-	-	-	-	-	-	-	2	9	-	-	1	1
25	167	-	-	-	-	4	9	3	13	4	21	1	3	3	13	-	-	8	65
7	36	1	3	1	1	4	11	2	3	5	9	2	3	4	32	1	8	4	12
6	23	-	-	-	-	-	-	1	5	-	-	1	23	1	4	-	-	1	2
5	16	-	-	-	-	-	-	-	-	-	-	-	-	-	-	-	-	1	3
9	46	-	-	-	-	1	6	-	-	4	6	1	1	2	18	-	-	-	-
34	254	16	208	9	47	17	139	39	198	5	123	9	57	7	31	-	-	14	645
36	581	6	294	12	99	13	38	22	188	10	73	5	29	7	75	-	-	20	864
23	132	16	136	10	51	6	22	5	69	5	43	-	-	6	257	-	-	14	172
10	150	-	-	4	5	-	-	2	6	2	25	-	-	-	-	-	-	2	23
13	69	4	36	3	5	1	1	5	11	5	20	-	-	2	108	1	9	2	33

45 町丁別産業（大分類）別事業所数及び従業者数（民営・平成26年調査）（つづき）

町丁別	総数		農林漁業		鉱業、採石業、 砂利採取業		建設業		製造業		電気・ガス・ 熱供給・ 水道業		情報通信業		運輸業、 郵便業	
	事業所数	従業者数	事業所数	従業者数	事業所数	従業者数	事業所数	従業者数	事業所数	従業者数	事業所数	従業者数	事業所数	従業者数	事業所数	従業者数
末広町2丁目	36	238	-	-	-	-	-	-	1	4	-	-	-	-	-	-
末広町3丁目	56	181	-	-	-	-	3	14	1	2	-	-	1	2	-	-
杉崎町	42	755	1	7	-	-	8	64	2	34	-	-	-	-	1	10
住吉町	212	2,154	-	-	-	-	29	233	11	125	-	-	-	-	4	233
千波町	807	8,933	-	-	-	-	53	721	11	124	-	-	11	229	8	122
高田町	13	62	-	-	-	-	4	23	-	-	-	-	-	-	2	9
田島町	13	106	-	-	-	-	6	16	1	2	-	-	-	-	1	30
田野町	20	133	-	-	-	-	10	38	-	-	-	-	-	-	-	-
田谷町	21	227	-	-	-	-	7	29	2	110	-	-	-	-	-	-
大工町1丁目	120	953	-	-	-	-	-	-	-	-	-	-	1	66	-	-
大工町2丁目	52	305	-	-	-	-	2	7	1	2	-	-	-	-	-	-
大工町3丁目	64	375	-	-	-	-	4	24	3	9	-	-	2	58	-	-
ちとせ1丁目	8	46	-	-	-	-	1	7	-	-	-	-	-	-	1	11
ちとせ2丁目	1	21	-	-	-	-	1	21	-	-	-	-	-	-	-	-
中央1丁目	60	912	-	-	-	-	3	14	-	-	-	-	-	-	-	-
中央2丁目	92	1,126	-	-	-	-	2	4	-	-	-	-	4	70	-	-
筑地町	8	21	-	-	-	-	2	9	-	-	-	-	-	-	-	-
天王町	43	267	-	-	-	-	1	1	-	-	-	-	-	-	-	-
東野町	77	632	-	-	-	-	17	85	8	33	-	-	1	6	1	20
東前町	27	296	-	-	-	-	4	24	1	35	-	-	-	-	-	-
東前2丁目	6	156	-	-	-	-	-	-	1	45	-	-	-	-	-	-
東前3丁目	7	109	-	-	-	-	1	2	-	-	-	-	-	-	-	-
常磐町	4	49	-	-	-	-	-	-	-	-	-	-	-	-	3	44
常磐町1丁目	12	99	-	-	-	-	3	39	1	2	-	-	-	-	-	-
常磐町2丁目	26	150	-	-	-	-	2	31	3	28	-	-	-	-	-	-
中大野	3	45	-	-	-	-	1	2	-	-	-	-	-	-	1	42
中河内町	25	174	-	-	-	-	2	16	4	47	-	-	-	-	1	3
中原町	225	2,673	-	-	-	-	3	23	2	6	-	-	1	12	-	-
中丸町	55	397	-	-	-	-	6	38	7	25	-	-	-	-	-	-
成沢町	13	82	-	-	-	-	2	7	3	29	-	-	-	-	-	-
西大野	6	43	-	-	-	-	1	2	1	1	-	-	-	-	1	33
西原1丁目	25	284	-	-	-	-	4	32	2	19	-	-	1	1	1	34
西原2丁目	43	388	-	-	-	-	3	13	3	23	-	-	1	144	-	-
西原3丁目	19	142	-	-	-	-	1	10	3	24	-	-	-	-	-	-
根本町	-	-	-	-	-	-	-	-	-	-	-	-	-	-	-	-
根本1丁目	10	48	-	-	-	-	-	-	2	8	-	-	-	-	-	-
根本2丁目	7	85	-	-	-	-	2	18	-	-	-	-	-	-	-	-
根本3丁目	2	52	-	-	-	-	-	-	1	50	-	-	-	-	-	-
根本4丁目	3	6	-	-	-	-	-	-	-	-	-	-	-	-	-	-
袴塚1丁目	34	200	-	-	-	-	3	41	2	44	-	-	-	-	-	-
袴塚2丁目	29	526	-	-	-	-	-	-	-	-	-	-	-	-	-	-
袴塚3丁目	83	745	-	-	-	-	8	48	2	12	-	-	1	3	2	239
八幡町	22	197	-	-	-	-	1	22	3	7	-	-	1	6	-	-
浜田1丁目	34	209	-	-	-	-	5	23	2	7	-	-	-	-	-	-
浜田2丁目	36	423	-	-	-	-	2	7	3	8	-	-	-	-	1	11
浜田町	22	141	-	-	-	-	3	6	4	15	-	-	-	-	1	53
梅香1丁目	38	796	-	-	-	-	1	2	-	-	-	-	-	-	-	-
梅香2丁目	23	203	-	-	-	-	-	-	-	-	-	-	-	-	-	-
東赤塚	37	247	-	-	-	-	4	31	1	2	-	-	1	4	1	30
東大野	6	43	-	-	-	-	2	22	1	8	-	-	-	-	-	-
東桜川	15	167	-	-	-	-	1	4	4	10	-	-	-	-	1	93
東台1丁目	25	166	-	-	-	-	3	39	1	2	-	-	-	-	-	-
東台2丁目	22	126	-	-	-	-	6	26	1	9	1	31	-	-	1	7

平成 26 年 7 月 1 日現在

卸売業、小売業		金融業、保険業		不動産業、賃貸業		学術・研究、技術サービス業		宿泊業、飲食サービス業		生活関連サービス業、娯楽業		教育、学習支援業		医療、福祉		複合サービス事業		サービス業 (他に分類されないもの)	
事業所数	従業者数	事業所数	従業者数	事業所数	従業者数	事業所数	従業者数	事業所数	従業者数	事業所数	従業者数	事業所数	従業者数	事業所数	従業者数	事業所数	従業者数	事業所数	従業者数
18	77	1	9	2	3	2	32	5	46	4	43	1	9	2	15	-	-	-	-
21	82	1	2	3	3	3	8	11	41	7	12	2	5	2	7	-	-	1	3
11	50	-	-	-	-	1	2	-	-	7	105	-	-	5	436	-	-	6	47
63	521	-	-	7	33	9	90	23	203	16	144	4	63	17	258	-	-	29	251
217	2,844	11	133	127	298	45	333	64	691	80	314	29	343	71	1,140	3	27	77	1,614
3	23	-	-	-	-	-	-	-	-	3	5	-	-	-	-	-	-	1	2
-	-	-	-	-	-	-	-	-	-	-	-	-	-	4	55	-	-	1	3
4	46	-	-	-	-	1	1	-	-	1	5	-	-	1	24	-	-	3	19
5	36	-	-	-	-	1	35	1	1	1	2	-	-	1	5	-	-	3	9
10	102	1	17	5	63	1	4	97	673	2	4	-	-	1	5	-	-	2	19
16	71	4	31	5	13	1	1	12	130	7	36	2	8	1	1	1	5	-	-
15	150	2	25	6	26	5	26	5	9	5	8	-	-	5	18	-	-	12	22
3	16	-	-	-	-	-	-	1	5	-	-	-	-	-	-	-	-	2	7
-	-	-	-	-	-	-	-	-	-	-	-	-	-	-	-	-	-	-	-
10	35	5	112	5	30	2	25	18	473	6	59	2	29	2	3	-	-	7	132
15	144	5	61	3	9	11	43	31	277	7	21	2	208	3	13	1	7	8	269
2	7	-	-	-	-	-	-	-	-	-	-	-	-	-	-	-	-	4	5
9	28	1	3	3	14	-	-	9	91	12	114	4	5	2	4	-	-	2	7
20	163	2	6	5	22	3	6	6	36	2	19	2	79	8	154	-	-	2	3
12	179	1	3	-	-	1	1	5	45	1	2	1	1	1	6	-	-	-	-
1	4	-	-	-	-	-	-	-	-	1	1	-	-	1	86	1	10	1	10
3	77	-	-	-	-	-	-	-	-	2	2	-	-	-	-	-	-	1	28
-	-	-	-	1	5	-	-	-	-	-	-	-	-	-	-	-	-	-	-
4	29	-	-	1	1	-	-	1	7	-	-	-	-	1	1	-	-	1	20
5	16	1	2	1	2	1	4	1	5	6	14	4	21	1	2	-	-	1	25
-	-	-	-	-	-	-	-	-	-	1	1	-	-	-	-	-	-	-	-
7	31	-	-	-	-	2	6	2	44	3	17	1	1	-	-	-	-	3	9
142	1,562	2	7	2	22	3	11	38	750	15	150	6	36	6	52	1	9	4	33
14	161	-	-	-	-	5	19	2	14	4	9	5	47	9	76	-	-	3	8
2	10	-	-	-	-	2	6	2	4	-	-	-	-	1	24	-	-	1	2
1	2	-	-	-	-	-	-	-	-	-	-	-	-	1	3	-	-	1	2
7	92	3	10	1	3	-	-	-	-	3	14	-	-	2	11	-	-	1	68
11	68	2	16	1	1	1	2	6	37	8	50	1	9	4	17	-	-	2	8
8	58	-	-	1	2	1	32	1	1	2	9	1	1	-	-	-	-	1	5
-	-	-	-	-	-	-	-	-	-	-	-	-	-	-	-	-	-	-	-
1	15	-	-	1	5	-	-	2	5	2	10	-	-	1	2	-	-	1	3
2	9	-	-	-	-	-	-	-	-	-	-	1	20	1	35	-	-	1	3
-	-	-	-	-	-	-	-	-	-	1	2	-	-	-	-	-	-	-	-
1	3	-	-	-	-	-	-	-	-	1	2	-	-	-	-	-	-	1	1
10	30	-	-	6	10	-	-	1	9	4	8	1	2	5	47	-	-	2	9
9	52	1	13	6	10	-	-	6	35	2	2	2	28	-	-	1	5	2	381
24	108	1	1	10	35	2	4	8	65	9	23	4	70	8	96	1	4	3	37
2	18	-	-	5	7	-	-	1	-	1	2	3	92	1	15	-	-	4	28
11	130	-	-	1	1	2	10	7	24	2	4	-	-	2	6	-	-	2	4
10	143	1	4	-	-	-	-	4	39	5	11	5	149	3	31	-	-	2	20
6	37	-	-	-	-	1	4	2	8	2	3	-	-	2	12	-	-	1	3
10	112	8	281	2	2	2	84	2	8	2	13	-	-	3	69	-	-	8	225
5	51	-	-	3	6	3	11	2	5	1	1	2	86	2	12	-	-	5	31
9	74	-	-	1	1	1	11	3	10	6	34	2	5	5	35	-	-	3	10
-	-	1	6	-	-	-	-	-	-	1	1	-	-	-	-	-	-	1	6
2	4	-	-	-	-	2	8	1	1	3	42	-	-	1	5	-	-	-	-
5	29	-	-	2	7	4	16	2	30	4	18	1	1	3	24	-	-	-	-
5	15	-	-	2	13	2	3	-	-	2	6	-	-	-	-	-	-	2	16

45 町丁別産業（大分類）別事業所数及び従業者数（民営・平成26年調査）（つづき）

町丁別	総数		農林漁業		鉱業、採石業、 砂利採取業		建設業		製造業		電気・ガス・ 熱供給・ 水道業		情報通信業		運輸業、 郵便業	
	事業所数	従業者数	事業所数	従業者数	事業所数	従業者数	事業所数	従業者数	事業所数	従業者数	事業所数	従業者数	事業所数	従業者数	事業所数	従業者数
東原1丁目	12	88	-	-	-	-	-	-	-	-	-	-	-	-	-	-
東原2丁目	23	282	-	-	-	-	1	12	2	13	-	-	-	-	1	69
東原3丁目	19	673	-	-	-	-	1	14	-	-	-	-	-	-	-	-
姫子1丁目	82	586	-	-	-	-	7	59	3	83	-	-	-	-	2	15
姫子2丁目	82	706	-	-	-	-	11	77	1	5	-	-	-	-	-	-
開江町	55	472	-	-	-	-	18	112	7	35	-	-	-	-	2	16
平須町	339	3,233	1	8	-	-	45	233	16	515	-	-	1	2	17	552
平戸町	24	113	1	8	-	-	6	21	2	25	-	-	-	-	1	2
備前町	32	326	-	-	-	-	1	25	-	-	-	-	-	-	-	-
藤井町	13	45	-	-	-	-	1	2	-	-	-	-	-	-	-	-
藤が原1丁目	-	-	-	-	-	-	-	-	-	-	-	-	-	-	-	-
藤が原2丁目	-	-	-	-	-	-	-	-	-	-	-	-	-	-	-	-
藤が原3丁目	2	55	-	-	-	-	-	-	-	-	-	-	-	-	-	-
藤柄町	8	19	-	-	-	-	-	-	1	2	-	-	-	-	-	-
双葉台1丁目	18	42	-	-	-	-	-	-	-	-	-	-	-	-	1	1
双葉台2丁目	20	109	-	-	-	-	1	2	-	-	-	-	-	-	-	-
双葉台3丁目	3	24	-	-	-	-	-	-	-	-	-	-	-	-	-	-
双葉台4丁目	36	348	-	-	-	-	2	4	1	8	-	-	-	-	-	-
双葉台5丁目	13	139	-	-	-	-	3	49	-	-	-	-	-	-	1	56
文京1丁目	6	52	-	-	-	-	-	-	-	-	-	-	-	-	-	-
文京2丁目	20	640	-	-	-	-	2	6	-	-	-	-	-	-	-	-
堀町	360	2,181	-	-	-	-	42	241	16	86	1	7	2	2	7	47
本町1丁目	52	230	-	-	-	-	2	5	3	12	-	-	-	-	-	-
本町2丁目	66	255	-	-	-	-	1	11	5	16	-	-	-	-	-	-
本町3丁目	85	505	-	-	-	-	4	25	7	53	-	-	-	-	-	-
全隈町	7	59	-	-	-	-	3	9	1	2	-	-	-	-	-	-
松が丘1丁目	12	38	-	-	-	-	2	7	1	2	-	-	-	-	-	-
松が丘2丁目	9	68	-	-	-	-	1	19	1	29	-	-	-	-	-	-
松本町	20	99	-	-	-	-	2	16	1	10	-	-	-	-	2	5
見川1丁目	21	92	-	-	-	-	2	2	-	-	-	-	-	-	1	30
見川2丁目	130	921	1	1	-	-	12	63	3	16	-	-	1	10	2	8
見川3丁目	56	154	-	-	-	-	4	9	-	-	-	-	-	-	-	-
見川4丁目	30	266	-	-	-	-	5	24	-	-	-	-	-	-	-	-
見川5丁目	80	609	-	-	-	-	7	50	1	3	-	-	-	-	1	64
見川町	195	2,462	-	-	-	-	22	152	13	384	-	-	-	-	7	342
緑町1丁目	22	211	-	-	-	-	4	58	2	52	-	-	-	-	2	15
緑町2丁目	4	98	-	-	-	-	-	-	-	-	-	-	-	-	-	-
緑町3丁目	21	209	-	-	-	-	2	11	-	-	-	-	-	-	-	-
南町1丁目	108	927	-	-	-	-	2	6	-	-	-	-	4	55	-	-
南町2丁目	134	3,148	-	-	-	-	4	16	-	-	2	278	3	65	-	-
南町3丁目	212	2,227	-	-	-	-	4	17	3	25	-	-	11	327	3	144
三野輪町	-	-	-	-	-	-	-	-	-	-	-	-	-	-	-	-
宮内町	6	108	-	-	-	-	1	3	-	-	-	-	-	-	-	-
宮町1丁目	307	3,924	-	-	-	-	5	92	-	-	-	-	2	84	16	533
宮町2丁目	129	935	-	-	-	-	3	135	-	-	1	79	3	15	1	72
宮町3丁目	15	675	-	-	-	-	-	-	-	-	-	-	-	-	-	-
三湯町	22	474	-	-	-	-	4	6	6	376	-	-	-	-	-	-
見和1丁目	97	1,384	-	-	-	-	6	49	3	7	2	110	2	4	-	-
見和2丁目	122	1,387	-	-	-	-	7	41	5	22	-	-	-	-	-	-
見和3丁目	75	415	-	-	-	-	4	31	6	18	-	-	-	-	-	-
元石川町	70	1,308	1	3	-	-	13	75	15	735	-	-	1	4	2	155
元台町	28	255	-	-	-	-	1	1	3	11	-	-	-	-	1	11
元山町1丁目	22	101	-	-	-	-	2	12	2	8	-	-	-	-	-	-

平成 26 年 7 月 1 日現在

卸売業、小売業		金融業、保険業		不動産業、賃貸業		学術・技術サービス業		宿泊業、飲食サービス業		生活関連サービス業、娯楽業		教育・学習支援業		医療、福祉		複合サービス事業		サービス業 (他に分類されないもの)	
事業所数	従業者数	事業所数	従業者数	事業所数	従業者数	事業所数	従業者数	事業所数	従業者数	事業所数	従業者数	事業所数	従業者数	事業所数	従業者数	事業所数	従業者数	事業所数	従業者数
7	55	-	-	-	-	1	6	2	20	-	-	-	-	1	3	1	4	-	-
4	26	1	37	2	2	2	7	3	41	3	21	1	26	3	28	-	-	-	-
4	47	-	-	2	40	-	-	1	29	2	26	1	31	8	486	-	-	-	-
15	101	-	-	10	19	7	24	7	103	17	51	4	47	6	51	-	-	4	33
18	262	1	14	17	76	5	19	6	85	12	51	3	69	6	30	-	-	2	18
10	64	-	-	1	3	1	15	3	11	1	1	-	-	10	203	-	-	2	12
87	772	6	63	12	62	11	31	32	218	39	194	13	38	35	348	1	7	23	190
6	17	1	2	-	-	1	2	1	2	2	9	-	-	2	22	-	-	1	3
3	5	-	-	8	12	6	36	3	15	3	16	5	17	1	155	-	-	2	45
6	25	-	-	-	-	-	-	3	12	1	1	-	-	1	3	-	-	1	2
-	-	-	-	-	-	-	-	-	-	-	-	-	-	-	-	-	-	-	-
-	-	-	-	-	-	-	-	-	-	-	-	-	-	-	-	-	-	-	-
-	-	-	-	-	-	-	-	1	2	-	-	1	53	-	-	-	-	-	-
2	6	-	-	-	-	2	2	1	4	1	1	1	4	-	-	-	-	-	-
5	13	-	-	1	2	3	10	1	3	4	10	3	3	-	-	-	-	-	-
6	14	-	-	-	-	4	7	-	-	3	4	2	11	3	25	-	-	1	46
1	17	-	-	-	-	-	-	-	-	-	-	-	-	1	3	-	-	1	4
11	223	1	1	-	-	2	3	4	11	5	28	2	2	4	38	1	5	3	25
2	11	1	1	1	2	2	11	2	8	-	-	1	1	-	-	-	-	-	-
-	-	-	-	1	1	1	4	-	-	-	-	1	27	3	20	-	-	-	-
1	52	-	-	2	2	5	22	-	-	-	-	4	528	3	19	-	-	3	11
69	532	7	56	47	92	30	169	50	272	38	87	7	36	28	432	-	-	16	122
23	94	2	39	3	6	2	4	3	5	6	16	1	4	4	41	-	-	3	4
26	91	2	19	2	2	1	1	7	19	12	28	1	8	6	38	-	-	3	22
33	211	3	31	5	9	3	11	8	29	6	15	2	2	7	84	1	6	6	29
-	-	-	-	-	-	-	-	-	-	1	1	-	-	1	45	-	-	1	2
2	6	-	-	4	6	1	9	-	-	-	-	-	-	1	6	1	2	-	-
2	4	-	-	-	-	1	1	2	11	1	2	-	-	1	2	-	-	-	-
2	28	-	-	1	2	1	4	5	22	4	6	-	-	-	-	-	-	2	6
3	4	-	-	3	11	2	6	-	-	3	11	2	8	3	11	-	-	2	9
31	297	1	12	9	28	7	39	20	176	18	138	8	25	11	82	-	-	6	26
11	52	-	-	21	33	3	5	6	39	5	7	3	4	3	5	-	-	-	-
5	37	-	-	4	9	1	10	4	8	3	8	1	1	1	29	-	-	6	140
18	278	2	21	8	14	6	25	6	25	13	33	3	16	8	59	-	-	7	21
54	494	1	5	4	27	5	6	30	121	15	267	5	53	22	383	-	-	17	228
4	38	-	-	1	2	1	2	-	-	3	13	-	-	1	7	-	-	4	24
1	14	-	-	-	-	1	12	-	-	1	15	1	57	-	-	-	-	-	-
3	12	-	-	1	2	2	11	1	4	-	-	1	21	6	101	-	-	5	47
34	168	9	247	1	1	12	64	27	235	7	18	3	25	3	14	-	-	6	94
35	197	12	2,049	10	82	5	32	36	202	11	50	5	30	3	25	-	-	8	122
52	353	22	535	20	121	20	146	27	127	17	122	6	63	16	191	-	-	11	56
-	-	-	-	-	-	-	-	-	-	-	-	-	-	-	-	-	-	-	-
1	51	-	-	-	-	1	22	-	-	-	-	-	-	-	-	-	-	3	32
144	1,227	5	179	8	43	7	93	61	1,052	23	207	15	109	8	83	-	-	13	222
20	117	5	29	14	39	4	36	48	199	14	75	9	113	5	16	-	-	2	10
2	3	2	11	3	4	1	4	3	75	1	2	-	-	3	576	-	-	-	-
2	17	-	-	-	-	-	-	4	39	-	-	-	-	2	3	-	-	4	33
23	228	5	72	7	27	9	24	11	121	9	52	6	579	7	87	-	-	7	24
22	163	4	36	5	16	6	21	13	119	24	425	11	69	13	120	1	9	11	346
23	136	-	-	7	12	4	16	10	91	7	17	1	14	8	41	1	3	4	36
18	143	-	-	2	9	-	-	1	1	5	34	-	-	3	41	-	-	9	108
8	23	1	9	2	4	4	9	-	-	5	15	1	7	1	6	-	-	1	159
6	30	1	4	-	-	1	5	2	6	5	18	-	-	1	5	-	-	2	13

45 町丁別産業（大分類）別事業所数及び従業者数（民営・平成26年調査）（つづき）

町丁別	総数		農林漁業		鉱業、採石業、 砂利採取業		建設業		製造業		電気・ガス・ 熱供給・ 水道業		情報通信業		運輸業、 郵便業	
	事業所数	従業者数	事業所数	従業者数	事業所数	従業者数	事業所数	従業者数	事業所数	従業者数	事業所数	従業者数	事業所数	従業者数	事業所数	従業者数
元山町2丁目	7	63	-	-	-	-	-	-	-	-	-	-	-	-	-	-
元吉田町	670	6,223	-	-	-	-	68	692	24	698	-	-	11	108	9	241
森戸町	5	19	1	2	-	-	2	13	-	-	-	-	-	-	-	-
谷田町	27	225	-	-	-	-	9	82	2	27	-	-	-	-	-	-
谷津町	49	1,029	1	25	1	4	11	313	6	124	-	-	1	133	5	164
柳河町	14	106	-	-	-	-	2	5	2	33	-	-	-	-	-	-
柳町1丁目	36	369	-	-	-	-	2	14	6	60	-	-	-	-	-	-
柳町2丁目	53	497	-	-	-	-	2	16	1	3	-	-	-	-	-	-
百合が丘町	19	293	-	-	-	-	-	-	-	-	-	-	-	-	-	-
吉沢町	203	2,417	1	5	-	-	23	411	2	36	-	-	-	-	3	282
吉田	2	4	-	-	-	-	-	-	-	-	-	-	-	-	-	-
吉沼町	40	335	-	-	-	-	6	50	3	29	-	-	-	-	-	-
米沢町	88	864	1	4	-	-	8	39	1	1	-	-	-	-	-	-
六反田町	17	453	-	-	-	-	-	-	1	14	-	-	-	-	-	-
若宮1丁目	13	99	-	-	-	-	2	53	-	-	-	-	-	-	-	-
若宮2丁目	8	42	-	-	-	-	1	15	-	-	-	-	-	-	-	-
若宮町	1	10	-	-	-	-	-	-	-	-	-	-	-	-	-	-
渡里町	182	1,182	1	2	-	-	22	119	7	35	-	-	2	3	4	67

- 注) 1 農業、林業、漁業に属する個人経営の事業所、家事サービス業及び外国公務に属する事業所を除きます。
 2 不詳（事業内容等不詳の事業所）は含みません。
 3 産業分類は、「日本標準産業分類の第13回改訂」によります。

平成 26 年 7 月 1 日現在

卸売業、 小売業		金融業、 保険業		不動産業、 賃貸業		学術研究、 専門・技術 サービス業		宿泊業、 飲食業、 サービス業		生活関連 サービス業、 娯楽業		教 育 学習支援業		医 療、 福祉		複 合 サービス業		サービス業 (他に分類さ れないもの)	
事業所数	従業者数	事業所数	従業者数	事業所数	従業者数	事業所数	従業者数	事業所数	従業者数	事業所数	従業者数	事業所数	従業者数	事業所数	従業者数	事業所数	従業者数	事業所数	従業者数
1	5	-	-	3	13	-	-	2	43	-	-	-	-	1	2	-	-	-	-
176	1,731	20	275	84	253	53	348	55	429	76	529	14	96	45	620	2	10	33	193
1	3	-	-	-	-	-	-	-	-	-	-	-	-	-	-	-	-	1	1
6	43	-	-	-	-	-	-	4	42	3	7	-	-	2	19	-	-	1	5
13	186	1	2	2	6	-	-	1	4	3	36	-	-	-	-	-	-	4	32
3	40	-	-	1	1	-	-	2	15	1	1	-	-	-	-	1	3	2	8
10	59	1	3	-	-	2	9	5	65	3	47	1	1	3	30	-	-	3	81
20	207	1	1	2	4	5	57	7	24	7	25	1	2	6	156	-	-	1	2
6	104	-	-	-	-	1	2	-	-	2	9	3	4	6	169	-	-	1	5
73	806	3	22	16	63	9	37	15	55	24	89	1	6	17	249	1	6	15	350
-	-	-	-	1	1	-	-	-	-	-	-	-	-	1	3	-	-	-	-
10	66	-	-	-	-	4	25	7	20	3	6	-	-	4	130	-	-	3	9
21	194	1	4	4	7	3	47	23	256	9	61	-	-	12	108	-	-	5	143
7	38	-	-	-	-	-	-	1	1	3	3	-	-	2	326	-	-	3	71
4	17	-	-	1	3	-	-	4	21	2	5	-	-	-	-	-	-	-	-
1	8	-	-	1	1	-	-	1	11	2	3	-	-	1	2	-	-	1	2
1	10	-	-	-	-	-	-	-	-	-	-	-	-	-	-	-	-	-	-
36	317	2	5	37	74	9	91	15	84	18	94	4	8	13	108	2	19	10	156

資料：総務省統計局「経済センサス-基礎調査」

6 教育 · 文化

46 学校総覧

年 別 学 校 別	学 校 数					学 級 数
	総 数	国 立	県 立	市 立	私 立	
平成 24 年	117	4	14	68	31	1,358
25	117	4	14	68	31	1,358
26	116	4	14	68	30	1,374
27	116	4	14	68	30	1,376
28	115	4	14	67	30	1,375
小 学 校	35	1	—	32	2	561
中 学 校	18	1	—	15	2	265
義務教育学校	1	—	—	1	—	9
中等教育学校	1	—	—	—	1	…
高 等 学 校	15	—	8	—	7	174
大学・短期大学	3	1	—	—	2	…
幼 稚 園	34	1	—	19	14	139
幼保連携型認定 こども園	2	—	—	—	2	25
特別支援学校	6	—	6	—	—	202

注) 1 平成 21 年から、大学・短期大学の「学生数」・「教員数」・「職員数」については、「教育統計情報」に掲載されておられません。

2 平成 22 年から、私立高等学校の「学級数」・「在籍者数」・「教員数」・「職員数」は含まれておりません。

47 小学校の概況

年 別	学 校 数					学 級 数		児 童		
	計	国 立	県 立	市 立	私 立	計	うち特別 支援学級	計	男	女
平成 24 年	36	1	—	33	2	561	52	15,052	7,749	7,303
25	36	1	—	33	2	562	54	14,915	7,645	7,270
26	36	1	—	33	2	569	61	14,868	7,694	7,174
27	36	1	—	33	2	566	63	14,719	7,661	7,058
28	35	1	—	32	2	561	67	14,631	7,586	7,045

注) 平成 28 年は、義務教育学校は含まれておりません。

各年5月1日現在

在籍者数			教員数(本務者のみ)			職員数
総数	男	女	総数	男	女	
40,983	20,612	20,371	3,028	1,446	1,582	526
40,792	20,442	20,350	3,038	1,433	1,605	505
40,740	20,429	20,311	3,061	1,427	1,634	489
40,767	20,451	20,352	3,107	1,435	1,672	491
40,564	20,377	20,187	3,110	1,433	1,677	386
14,631	7,586	7,045	853	288	565	104
7,741	4,007	3,734	546	313	233	51
170	93	77	23	12	11	4
...
13,337	6,223	7,114	897	647	250	129
...
3,242	1,637	1,605	234	4	230	28
672	366	306	56	1	55	21
771	465	306	501	168	333	49

資料：県教育委員会「教育統計情報」

3 義務教育学校の「学級数」・「在籍者数」・「教員数(本務のみ)」・「職員数」は、前期課程と後期課程を合算しています。

各年5月1日現在

数						教員数				職員数	
1年	2年	3年	4年	5年	6年	計	本務者		兼務者		
							男	女	男		女
2,384	2,504	2,465	2,561	2,502	2,636	917	284	566	22	45	149
2,487	2,410	2,499	2,466	2,547	2,506	963	296	567	24	76	130
2,450	2,485	2,419	2,502	2,467	2,545	992	303	567	29	93	121
2,417	2,463	2,469	2,404	2,500	2,466	981	294	564	38	85	117
2,473	2,394	2,434	2,458	2,381	2,491	975	288	565	31	91	104

資料：県統計課「学校基本調査結果報告書」、県教育委員会「教育委員会・学校データ」

48 中学校の概況

年 別	学 校 数					学 級 数		
	計	国 立	県 立	市 立	私 立	計	単 式	特別支援 学 級
平成 24 年	19	1	－	16	2	271	241	30
25	19	1	－	16	2	268	237	31
26	19	1	－	16	2	270	239	31
27	19	1	－	16	2	269	238	31
28	18	1	－	15	2	265	233	32

注) 平成 28 年は、義務教育学校は含まれておりません。

49 義務教育学校の概況

年 別	学 校 数					前期 課程 学級数	前 期 課 程 生 徒 数								
	計	国立	県立	市立	私立		計	男	女	1 年	2 年	3 年	4 年	5 年	6 年
平成 28 年	1	－	－	1	－	6	108	58	50	21	14	15	22	18	18

50 中等教育学校の概況

各年 5 月 1 日現在

年 別	学 校 数				
	計	国 立	県 立	市 立	私 立
平成 24 年	1	－	－	－	1
25	1	－	－	－	1
26	1	－	－	－	1
27	1	－	－	－	1
28	1	－	－	－	1

資料：県教育委員会「教育委員会・学校データ」

51 高等学校の概況

年 別	学 校 数						学級数	生 徒 数								
	計	国立	県立	市立	私立	計		男	女	1 年	2 年	3 年	4 年	専攻科 1 年	専攻科 2 年	
平成 24 年	15	－	8	－	7	174	12,806	6,019	6,787	4,420	4,067	4,215	29	75		
25	15	－	8	－	7	174	12,950	6,016	6,934	4,546	4,333	3,973	24	74		
26	15	－	8	－	7	174	13,194	6,116	7,078	4,386	4,452	4,264	20	72		
27	15	－	8	－	7	174	13,307	6,114	7,193	4,531	4,295	4,386	20	75		
28	15	－	8	－	7	174	13,337	6,223	7,114	4,548	4,452	4,239	15	83		

注) 1 平成 22 年から、私立学校の「学級数」は表に含まれておりません。

2 平成 22 年から、「専攻科」は学年別人数が不明となっています。

各年5月1日現在

生徒数						教員数					職員数
計	男	女	1年	2年	3年	計	本務者		兼務者		
							男	女	男	女	
8,411	4,283	4,128	2,738	2,786	2,887	650	337	233	40	40	56
8,274	4,244	4,030	2,754	2,737	2,783	654	323	238	44	49	50
8,084	4,159	3,925	2,608	2,744	2,732	644	313	244	44	43	53
7,983	4,133	3,850	2,633	2,609	2,741	640	318	240	33	49	52
7,741	4,007	3,734	2,534	2,610	2,597	627	313	233	41	40	51

資料：県統計課「学校基本調査結果報告書」、県教育委員会「教育委員会・学校データ」

各年5月1日現在

後期 課程 学級数	後期課程生徒数						教員数				職員数
	計	男	女	7年	8年	9年	計	本務者			
								男	女		
3	62	35	27	24	20	18	23	12	11	4	

資料：県教育委員会「学校データ」

52 大学・短期大学の概況

各年5月1日現在

年 別	学 校 数				
	計	国 立	県 立	市 立	私 立
平成 24 年	4	1	-	-	3
25	4	1	-	-	3
26	3	1	-	-	2
27	3	1	-	-	2
28	3	1	-	-	2

資料：県教育委員会「教育委員会・学校データ」

注) 平成21年から、「学生数」・「教員数」・「職員数」については、「教育委員会・学校データ」に掲載されておられません。

各年5月1日現在

学 科 別 生 徒 数										教 員 数					職員数
計	普通	農業	工業	商業	家庭	そ の 他				計	本務者		兼務者		
						看護	理数	音楽	その他		男	女	男	女	
12,806	10,271	-	933	999	214	196	121	72	-	1,170	640	239	138	153	137
12,950	10,367	-	928	1,015	244	203	121	72	-	1,182	630	245	143	164	136
13,194	10,601	-	931	1,024	256	192	120	70	-	1,200	638	248	141	173	133
13,307	10,665	-	939	1,017	295	201	120	70	-	1,212	650	246	148	168	132
13,337	10,717	-	949	1,014	283	196	119	59	-	1,215	647	250	152	166	129

資料：県統計課「学校基本調査結果報告書」、県教育委員会「教育委員会・学校データ」

53 幼稚園の概況

年 別	園 数				学級数	園 児				
	計	国立	公立	私立		計	男	女	3歳児未 満	3歳児
平成24年	36	1	19	16	173	4,012	2,112	1,900	4	938
25	36	1	19	16	171	3,937	2,081	1,856	5	977
26	36	1	19	16	170	3,863	2,005	1,858	10	926
27	34	1	19	14	147	3,338	1,720	1,618	3	763
28	34	1	19	14	139	3,242	1,637	1,605	8	793

注) 1 平成27年より、幼保連携型こども園を除いています。
 2 教員数の()は、兼務者を外数で示しています。

54 幼保連携型認定こども園の概況

年 別	園 数				学級数	園 児								
	計	国立	公立	私立		計	男	女	0歳児	1歳児	2歳児	3歳児 (本年度入園者)		
												0~2歳	満3歳児 入園	3歳児 入園
平成27年	2	-	-	2	24	664	360	304	15	37	41	-	11	190
28	2	-	-	2	25	672	366	306	17	36	45	34	4	151

注) 1 「満3歳児入園」の在園者とは、平成27年度では平成24年4月2日から平成24年5月1日生まれの在園者をさし、平成28年度では平成25年4月2日から平成25年5月1日生まれを指します。
 2 「3歳児入園」の在園者とは、平成27年度では平成23年4月2日から平成24年4月1日生まれの在園者をさし、平成28年度では平成24年4月2日から平成25年4月1日生まれの在園者を指します。

55 特別支援学校の概況

年 別 学校別	学 校 数					学 級 数						児 童		
	計	国立	県立	市立	私立	計	幼稚部	小学部	中学部	高 等 部		総 数		
										本科	専攻科	計	男	女
平成24年	6	-	6	-	-	179	4	61	45	63	6	702	449	253
25	6	-	6	-	-	183	4	61	41	71	6	716	456	260
26	6	-	6	-	-	191	4	68	47	66	6	731	455	276
27	6	-	6	-	-	196	4	68	48	69	7	756	463	293
28	6	-	6	-	-	202	4	76	49	67	6	771	465	306

各年5月1日現在

数		教 員 数				職員数
4歳児	5歳児	計	男	女	教育補助員	
1,468	1,602	268 (96)	6 (19)	262 (77)	4 (18)	29
1,436	1,519	269 (115)	7 (25)	262 (90)	4 (18)	33
1,488	1,439	271 (88)	5 (10)	266 (78)	1 (18)	33
1,221	1,351	241 (73)	4 (9)	237 (64)	1 (21)	24
1,186	1,255	234 (79)	4 (13)	230 (66)	1 (24)	28

資料：県統計課「学校基本調査結果報告書」

各年5月1日現在

数				教 員 数				職員数
4歳児		5歳児		計	男	女	教員補助員	
3歳児入園	本年度入園者	4歳児入園	本年度入園者					
-	187	-	183	55 (41)	1 (1)	54 (40)	- (3)	16
188	13	183	1	56 (56)	1 (1)	55 (55)	- (6)	21

3 「3歳児」の中に、「前年度間入園者数」が含まれています。

4 教員数の()は、兼務者を外数で示しています。

資料：県統計課「学校基本調査結果報告書」

各年5月1日現在

・ 生徒 数										教 員 数				職 員 数			
幼稚部		小学部		中学部		高等部				計	本務者		兼務者	計	事務職員	寄宿舎指導員	その他の職員
男	女	男	女	男	女	本科		専攻科			男	女					
						男	女	男	女								
8	9	122	83	86	59	223	98	10	4	461	179	282	15	155	24	73	58
5	6	120	87	82	53	242	110	7	4	470	177	293	5	156	25	76	55
7	7	132	83	85	70	224	110	7	6	477	168	309	12	149	26	71	52
6	5	138	88	86	74	225	119	8	7	499	168	331	20	150	26	75	49
7	7	144	99	92	66	211	128	11	6	501	168	333	21	145	24	72	49

資料：県統計課「学校基本調査結果報告書」、県教育委員会資料

56 中学校卒業後の状況

(1) 進路別卒業生数

年 度 別	卒 業 者 総 数			高 等 進 学 者			教 育 訓 練 機 関 等 入 学 者		
	計	男	女	計	男	女	計	男	女
平成 24 年度	2,607	1,371	1,236	2,579	1,348	1,231	4	2	2
25	2,726	1,395	1,331	2,705	1,383	1,322	-	-	-
26	2,628	1,352	1,276	2,603	1,334	1,269	6	4	2
27	2,576	1,293	1,283	2,507	1,280	1,227	-	-	-
28	2,576	1,355	1,221	2,558	1,343	1,215	-	-	-

注) 1 前年度3月卒業者の各年度5月1日現在の状況を集計したものです。

2 教育訓練機関等入学者は、専修学校（高等課程、一般課程）等入学者と公共職業能力開発施設等入学者を合わせたものです。

(2) 学校種別入学志願者数

年 度 別	入 学 志 願 者 総 数			高 等 学 校		
	計	男	女	計	全 日 制	定 時 制
平成 24 年度	2,550	1,337	1,213	2,499	2,451	48
25	2,668	1,367	1,301	2,613	2,552	61
26	2,556	1,312	1,244	2,495	2,423	72
27	2,513	1,257	1,256	2,454	2,394	60
28	2,527	1,321	1,206	2,463	2,412	51

注) 前年度3月卒業者の各年度5月1日現在の状況を集計したものです。

(3) 産業別就職者数

年 度 別	就 職 者 総 数			第 1 次 産 業		第 2 次 産 業	
	計	男	女	県 内	県 外	県 内	県 外
平成 24 年度	3	3	-	-	-	2	-
25	4	4	-	-	-	2	-
26	4	3	1	-	-	4	-
27	3	2	1	-	-	2	-
28	5	4	1	-	-	3	-

注) 前年度3月卒業者の各年度5月1日現在の状況を集計したものです。

就 職 者			左 記 以 外 の 者			死 亡 ・ 不 詳			進学のうち 就職してい る者(再掲)
計	男	女	計	男	女	計	男	女	
3	3	-	21	18	3	-	-	-	-
3	3	-	18	9	9	-	-	-	-
4	3	1	15	11	4	-	-	-	-
3	2	1	16	11	5	-	-	-	-
5	4	1	13	8	5	-	-	-	-

資料：県統計課「学校基本調査結果報告書」

中等教育学校 後期課程			高 等 専 門 学 校	特 別 支 援 学 校 高 等 部 (本 科)
計	全 日 制	定 時 制		
-	-	-	30	21
2	2	-	32	21
-	-	-	38	23
-	-	-	36	23
-	-	-	43	21

資料：県統計課「学校基本調査結果報告書」

第 3 次 産 業		そ の 他 ・ 不 詳	
県 内	県 外	県 内	県 外
1	-	-	-
-	2	-	-
-	-	-	-
1	-	-	-
2	-	-	-

資料：県統計課「学校基本調査結果報告書」

57 高等学校卒業後の状況

(1) 進路別卒業生数

年度別	卒業生総数			進 学 者							
				総 数		大 学		短 大		大学・短期大学の通信教育部及び別科高等学校の専攻科	
	計	男	女	男	女	男	女	男	女	男	女
平成 24 年度	4,206	1,972	2,234	1,176	1,467	1,165	1,291	10	142	1	34
25	4,183	1,968	2,215	1,157	1,443	1,150	1,273	7	130	-	40
26	3,939	1,877	2,062	1,086	1,371	1,079	1,211	4	122	3	38
27	4,226	1,999	2,227	1,226	1,478	1,218	1,297	6	141	2	40
28	4,349	1,971	2,378	1,192	1,621	1,186	1,436	4	139	2	46

- 注) 1 前年度3月卒業者の各年度5月1日現在の状況を集計したものです。
 2 教育訓練機関等入学者は、専修学校(専門課程、一般課程)等入学者と公共職業能力開発施設等入学者を合わせたものです。
 3 一時的な仕事に就いた者は、「左記以外の者」に計上しています。

(2) 産業別就職者数

年度別	就職者総数		第1次産業			第2次産業		第3次				
	総 数	県外就職者(再掲)	農 業	林 業	漁 業	鉱 業, 採石業, 砂利採取業	建設業	製造業	電 気・ガ ス・熱 供給・水 道 業	情 報 通 信 業	運 輸 業, 郵 便 業	卸 売 業, 小 売 業
平成 24 年度	425	37	2	-	-	-	29	148	6	12	12	54
25	417	42	3	-	-	-	42	125	5	17	10	68
26	385	48	1	-	-	1	39	102	16	10	12	55
27	409	52	1	-	-	-	36	96	36	12	16	48
28	450	75	1	-	-	-	40	121	15	11	17	50

- 注) 1 前年度3月卒業者の各年度5月1日現在の状況を集計したものです。
 2 平成20年度から、以下の分類の追加・変更がありました。
 (1) 「農業」、「林業」は「農業林業」に変更。
 (2) 「鉱業」は「鉱業、採石業、砂利採取業」に変更。
 (3) 「運輸業」は「運輸業、郵便業」に変更。
 (4) 「卸売・小売業」は「卸売業、小売業」に変更。
 (5) 「金融・保険業」は「金融業、保険業」に変更。
 (6) 「不動産業」は「不動産業、物品賃貸業」に変更。
 (7) 「学術研究、専門・技術サービス業」は追加。
 (8) 「飲食業、宿泊業」は、「宿泊業、飲食サービス業」に変更。
 (9) 「生活関連サービス業、娯楽業」は追加。

特別支援学校 高等部(専攻科)		就 職 者		教育訓練機関等 入 学 者		左記以外の者		死亡・不詳		進学のうち就 職している者 (再掲)
-	-	233	192	468	475	75	80	-	-	-
-	-	249	168	503	506	59	98	-	-	-
-	-	230	154	486	468	75	69	-	-	1
-	-	231	178	458	502	84	69	-	-	-
-	-	266	183	438	498	75	76	-	-	1

資料：県統計課「学校基本調査結果報告書」

産 業										左記以 外の もの
金融業, 保険業	不動産業, 物品賃貸業	学術研究, 専門・技術 サービス業	宿泊業, 飲食サー ビス業	生活関連 サービス 業, 娯楽業	教育, 学習 支 援 業	医療, 福祉	複合サー ビス事業	サービス業 (他に分類さ れないもの)	公 務	
3	2	4	13	8	1	50	3	36	40	2
5	3	15	18	6	-	29	-	36	33	2
9	2	18	7	12	-	35	1	22	42	1
18	3	22	14	12	3	33	3	14	42	-
13	3	21	16	14	3	38	10	20	55	2

資料：県統計課「学校基本調査結果報告書」

58 市立図書館の利用状況

年 月	中 央 (館 内)			中 央 (館 外)				東 部			西 部	
	貸 出		開館 日数	移動図書館		市民センター		貸 出		開館 日数	貸 出	
	人数	点数		貸出 人数	貸出 点数	貸出 人数	貸出 点数	人数	点数		人数	点数
平成 24 年	38,748	143,586	282	-	-	507	1,367	70,075	295,409	283	53,824	222,626
25	38,077	135,542	289	-	-	-	-	70,263	286,268	290	59,746	237,391
26	36,746	132,317	289	-	-	-	-	68,666	280,853	289	58,646	229,518
27	33,907	130,020	288	-	-	-	-	61,795	280,577	288	53,156	235,004
28	8,370	32,260	72	-	-	708	1,138	65,123	299,673	292	55,698	249,130
平成 28 年 1 月	2,764	10,619	23	-	-	-	-	4,960	23,061	23	4,231	19,050
2	2,835	10,686	23	-	-	-	-	4,954	22,091	23	4,188	18,626
3	2,771	10,955	26	-	-	-	-	4,663	21,014	26	3,898	17,384
4	-	-	-	-	-	232	319	5,736	26,450	25	4,631	20,859
5	-	-	-	-	-	100	206	5,592	25,492	26	4,766	21,399
6	-	-	-	-	-	84	134	5,189	23,881	22	4,462	19,903
7	-	-	-	-	-	51	84	5,484	26,321	21	5,689	26,146
8	-	-	-	-	-	68	94	6,346	29,878	25	5,347	24,566
9	-	-	-	-	-	45	55	5,826	26,399	26	4,746	20,632
10	-	-	-	-	-	46	86	5,719	26,039	26	4,772	21,306
11	-	-	-	-	-	44	85	5,457	24,759	26	4,649	20,143
12	-	-	-	-	-	38	75	5,197	24,288	23	4,319	19,116

注) 中央図書館は、4月から耐震工事のため休館しました。

開館 日数	見 和			常 澄			内 原			貸 出 計		団 体 貸 出	
	貸 出		開館 日数	貸 出		開館 日数	貸 出		開館 日数	人数	点数	利 用 数	貸出 点数
	人数	点数		人数	点数		人数	点数					
271	100,425	390,440	282	19,896	95,030	279	28,825	127,237	279	312,300	1,275,695	252	41,001
289	101,360	384,612	284	20,953	98,988	285	29,856	131,863	286	320,255	1,274,664	238	40,431
288	94,794	365,448	286	20,628	97,237	286	29,311	131,227	286	308,791	1,236,600	243	41,500
288	82,865	371,615	286	18,825	92,365	286	28,529	140,340	285	279,077	1,249,921	314	42,981
297	88,011	395,172	296	18,607	96,779	296	29,911	147,691	293	266,428	1,221,843	155	16,797
23	6,995	32,238	23	1,578	7,822	23	2,440	11,784	23	22,968	104,574	13	3,215
23	6,767	30,563	23	1,485	7,604	23	2,433	11,701	24	22,662	101,271	5	1,190
26	6,423	28,737	26	1,335	6,788	26	2,377	11,573	26	21,467	96,451	-	-
25	7,538	33,999	25	1,516	7,908	25	2,353	11,619	25	22,006	101,154	10	1,166
26	7,907	35,318	27	1,567	8,192	27	1,954	9,795	19	21,886	100,402	24	1,679
21	6,703	29,986	21	1,459	7,606	21	2,390	11,927	25	20,287	93,437	13	1,312
27	8,793	40,109	25	1,679	8,934	25	2,808	14,112	25	24,504	115,706	11	510
25	8,233	38,241	26	1,804	9,663	26	2,981	15,146	26	24,779	117,588	7	60
26	7,182	31,545	24	1,500	7,812	24	2,467	12,088	24	21,766	98,531	23	2,349
26	7,710	33,827	26	1,657	8,586	26	2,762	13,201	26	22,666	103,045	13	1,171
26	7,147	31,579	26	1,566	8,168	26	2,550	12,758	26	21,413	97,492	20	1,934
23	6,613	29,030	24	1,461	7,696	24	2,396	11,987	24	20,024	92,192	16	2,211

資料：市立中央図書館

59 市立図書館の登録者状況

年 別	登 録 者 数
平成 24 年	148,801
25	153,896
26	158,392
27	162,890
28	166,797

資料：市立中央図書館

60 市立図書館蔵書数

年 別	中央(館内)	中央(館外)	東 部	西 部	見 和	常 澄	内 原	総 計
平成 24 年	209,786	215,325	111,454	103,903	125,693	57,180	59,854	883,195
25	215,838	219,601	114,195	105,853	132,236	59,982	64,314	912,019
26	219,373	220,129	114,107	105,314	136,649	62,282	67,368	925,222
27	220,155	220,268	114,044	104,602	138,289	63,255	65,542	926,155
28	223,250	222,338	117,456	106,818	142,283	65,611	69,107	946,863

資料：市立中央図書館

63 国際交流センターの利用状況

年 別	総 数			多 目 的 ホ ー ル			研 修 室 (3 室)		
	件 数	人 数	うち外国人数	件 数	人 数	うち外国人数	件 数	人 数	うち外国人数
平成 24 年	2,779	53,421	10,212	354	14,210	1,745	1,440	18,950	4,007
25	2,521	48,293	9,777	342	13,782	1,941	1,270	15,444	3,771
26	2,107	37,496	7,851	403	11,647	1,808	998	10,766	2,721
27	2,052	35,477	8,050	251	8,740	1,051	1,137	12,260	3,346
28	2,190	37,294	8,660	258	9,569	1,308	1,223	13,098	3,746

注) ライブラリーは、平成 28 年 12 月 21 日より開設しました。

61 水戸芸術館の入館状況

年 別	総 数	音 楽		演 劇		美 術		塔		視察・その他	
		公演数	入場者	公演数	入場者	開館日数	入場者	開館日数	入場者	件数	参加者等
平成 24 年	151,029	131	45,102	119	15,503	246	58,015	309	17,577	207	14,832
25	143,977	154	38,600	177	21,845	244	40,162	306	16,102	268	27,268
26	126,982	132	39,957	238	23,434	239	34,895	307	13,425	274	15,271
27	143,525	136	42,560	192	22,040	237	47,875	308	15,313	346	15,737
28	123,521	145	40,042	248	26,703	236	24,481	305	12,767	348	19,528

資料：水戸市芸術振興財団

注) 視察・その他は、エントランスホールでの作品展等の入館者を含み、広場での催事は含みません。

62 博物館の入館状況

年 別	常 設 展		特 別 展 ・ 企 画 展					
	入館者数	稼働日数	入館者数	稼働日数	一 般	大・高	中・小	その他
平成 24 年	20,538	285	14,959	138	3,654	68	3,087	8,150
25	24,566	288	17,212	100	5,203	144	4,309	7,556
26	17,019	289	11,087	128	2,179	93	2,441	6,374
27	16,301	285	12,493	112	4,241	91	3,078	5,083
28	-	-	-	-	-	-	-	-

注) 1 特別展・企画展の入館者数は、常設展入館者数の内数で示す。

資料：市立博物館

2 平成 28 年は、施設の耐震及び設備改修工事のため休館しました。

実 習 室			調 理 室			和 室			ロ ビ ー		ライブラリー	
件 数	人 数	うち外国人 数	件 数	人 数	うち外国人 数	件 数	人 数	うち外国人 数	人 数	うち外国人 数	人 数	うち外国人 数
402	4,951	1,325	351	5,187	991	232	3,661	563	6,462	1,581	-	-
361	3,881	1,179	312	4,248	820	236	3,664	500	7,274	1,566	-	-
273	3,237	1,376	277	3,211	576	156	1,782	241	6,853	1,129	-	-
301	3,281	1,311	222	2,828	637	141	1,830	405	6,538	1,300	-	-
337	3,088	1,237	231	2,673	599	141	1,837	374	6,964	1,396	65	-

資料：水戸市国際交流協会

64 植物公園の入園状況

年 別	総 数	個 人		団 体	
		大 人	小 人	大 人	小 人
平成 24 年	53,342	40,360	7,955	2,293	2,734
25	56,787	44,531	8,666	2,078	1,512
26	53,531	41,517	7,220	2,772	2,022
27	56,571	42,871	8,283	2,617	2,800
28	56,218	42,244	8,952	2,057	2,965

資料：農業技術センター

65 大串貝塚ふれあい公園 埋蔵文化財センターの入館状況

年 別	総 数
平成 24 年	35,326
25	37,898
26	47,006
27	39,987
28	36,780

資料：歴史文化財課

66 男女平等参画センターの利用状況

年 別	総 数		男女平等参画センター		勤労青少年ホーム		勤労女性センター	
	回 数	利用人員	回 数	利用人員	回 数	利用人員	回 数	利用人員
平成 24 年	1,965	29,903	—	—	748	6,340	1,217	23,563
25	2,692	43,842	—	—	680	6,631	2,012	37,211
26	1,145	17,811	—	—	278	2,631	867	15,180
27	1,940	25,853	1,940	25,853	—	—	—	—
28	2,710	35,814	2,710	35,814	—	—	—	—

注) 1 利用回数は、午前・午後・夜間各1回とします。

資料：男女平等参画課

2 平成 26 年 6 月～平成 27 年 3 月まで、みと文化交流プラザ耐震補強及び大規模改修工事のため施設の利用停止しました。

3 平成 27 年 4 月 1 日より、みと文化交流プラザ 4・5・6 階に「水戸市男女平等参画センター」を再整備いたしました。

4 再整備に伴い、「勤労青少年ホーム」及び「勤労女性センター」の事業・機能は「水戸市男女平等参画センター」に包含されました。

67 市民センター・公民館の利用状況

名 称	平成 27 年 度		平成 28 年 度	
	利用件数	利用人員	利用件数	利用人員
総 数	46,477	702,945	46,606	700,454
三の丸市民センター	1,983	28,061	1,972	27,661
五軒市民センター	2,467	32,853	2,580	32,059
竹隈市民センター	1,637	26,054	1,552	25,901
渡里市民センター	1,196	22,565	1,336	22,810
上中妻市民センター	1,480	17,938	1,451	18,037
桜川市民センター	2,102	31,046	2,072	29,652
緑岡市民センター	1,347	22,654	1,318	21,193
見和市民センター	1,968	35,402	2,081	38,909
双葉台市民センター	2,065	38,192	1,852	32,346
常磐市民センター	1,983	34,969	2,025	34,784
寿市民センター	1,037	15,322	1,090	17,313
石川市民センター	2,096	34,073	1,968	33,482
上大野市民センター	643	8,319	672	9,256
飯富市民センター	639	8,380	642	8,888
城東市民センター	1,455	23,889	1,390	21,815
吉田市民センター	1,669	28,239	1,596	25,849
新莊市民センター	2,068	32,747	1,959	33,044
千波市民センター	1,469	21,965	1,489	23,105
柳河市民センター	1,123	14,774	1,190	14,974
笠原市民センター	1,385	20,128	1,351	18,527
酒門市民センター	1,137	15,558	1,124	15,054
見川市民センター	1,032	18,206	1,111	18,795
国田市民センター	845	9,654	800	9,785
赤塚市民センター	1,445	16,725	1,301	15,790
吉沢市民センター	1,000	14,907	1,050	15,397
堀原市民センター	1,798	28,775	1,739	27,556
山根市民センター	839	11,545	832	11,542
稲荷第一市民センター	123	1,110	306	3,643
大場市民センター	980	11,597	1,066	14,186
稲荷第二市民センター	1,232	17,235	1,427	21,714
下大野市民センター	696	10,036	706	10,285
内原中央公民館	2,818	39,920	2,848	39,114
内原中央公民館中妻分館	720	10,107	710	7,988

資料：市民生活課，内原中央公民館

68 青少年相談等の状況

(1) 補導・声かけ等の状況

年 月	総 数			小学生			中学生			高校生			大学生			各種校生			有職少年			無職少年		
	計	男	女	計	男	女	計	男	女	計	男	女	計	男	女	計	男	女	計	男	女	計	男	女
平成24年	1,233	610	623	171	112	59	296	163	133	747	332	415	13	8	5	2	—	2	—	—	—	14	5	9
25	1,351	672	679	198	139	59	396	220	176	724	300	424	23	8	15	8	5	3	—	—	—	2	—	2
26	1,331	742	589	239	201	38	305	182	123	734	336	398	21	13	8	24	2	22	8	8	—	—	—	—
27	900	547	353	130	107	23	233	168	65	491	257	234	5	—	5	24	5	19	2	2	—	—	—	—
28	878	521	357	197	154	43	163	127	36	492	222	270	4	4	—	14	9	5	8	5	3	—	—	—
平成28年1月	53	29	24	21	16	5	5	2	3	25	10	15	—	—	—	2	1	1	—	—	—	—	—	—
2	88	52	36	31	24	7	23	19	4	29	4	25	—	—	—	5	5	—	—	—	—	—	—	—
3	17	8	9	4	4	—	2	—	2	11	4	7	—	—	—	—	—	—	—	—	—	—	—	—
4	68	36	32	21	15	6	10	10	—	37	11	26	—	—	—	—	—	—	—	—	—	—	—	—
5	57	29	28	17	13	4	2	2	—	38	14	24	—	—	—	—	—	—	—	—	—	—	—	—
6	114	70	44	31	24	7	22	19	3	59	27	32	—	—	—	2	—	2	—	—	—	—	—	—
7	96	51	45	11	8	3	20	19	1	61	21	40	2	2	—	—	—	—	2	1	1	—	—	—
8	89	60	29	12	8	4	16	15	1	53	31	22	2	2	—	—	—	—	6	4	2	—	—	—
9	79	55	24	2	2	—	27	21	6	50	32	18	—	—	—	—	—	—	—	—	—	—	—	—
10	31	16	15	7	7	—	3	—	3	19	7	12	—	—	—	2	2	—	—	—	—	—	—	—
11	85	55	30	13	13	—	16	13	3	54	29	25	—	—	—	2	—	2	—	—	—	—	—	—
12	101	60	41	27	20	7	17	7	10	56	32	24	—	—	—	1	1	—	—	—	—	—	—	—

注) 総数は不明を含みます。

資料：生涯学習課

(2) 青少年相談内容 (電話相談)

平成 28 年度

内 容		区 分	総 数 (回)	相 談 対 象 者			
				小学生	中学生	高校生	その他
総 計			1,509	470	920	57	62
犯 罪 ・ 触 法	窃 盗		-	-	-	-	-
	暴 行 傷 害		-	-	-	-	-
	そ の 他		-	-	-	-	-
	小 計		-	-	-	-	-
ぐ 犯	喫 煙・ 飲 酒		-	-	-	-	-
	家 出 外 泊		-	-	-	-	-
	そ の 他		-	-	-	-	-
	小 計		-	-	-	-	-
学 校	不 登 校		1,111	308	792	8	3
	怠 業 離 脱		-	-	-	-	-
	い じ め		37	10	27	-	-
	友 達 関 係		31	27	4	-	-
	異 装・ 暴 言		-	-	-	-	-
	そ の 他		264	81	76	49	58
小 計		1,443	426	899	57	61	
家 庭	親 子 関 係		29	14	15	-	-
	保 護 不 適		-	-	-	-	-
	そ の 他		37	30	6	-	1
	小 計		66	44	21	-	1

資料：総合教育研究所

(3) 青少年相談内容 (来所相談)

平成 28 年度

内 容		区 分	総 数 (回)	相 談 対 象 者			
				小学生	中学生	高校生	その他
総 計			369	177	166	—	26
犯 罪 ・ 触 法	窃 盗	—	—	—	—	—	—
	暴 行 傷 害	—	—	—	—	—	—
	そ の 他	—	—	—	—	—	—
	小 計	—	—	—	—	—	—
ぐ 犯	喫 煙・ 飲 酒	—	—	—	—	—	—
	家 出 外 泊	—	—	—	—	—	—
	そ の 他	—	—	—	—	—	—
	小 計	—	—	—	—	—	—
学 校	不 登 校	250	100	150	—	—	
	怠 業 離 脱	—	—	—	—	—	
	い じ め	1	1	—	—	—	
	友 達 関 係	16	16	—	—	—	
	異 装・ 暴 言	—	—	—	—	—	
	そ の 他	69	36	7	—	26	
小 計	336	153	157	—	26		
家 庭	親 子 関 係	15	7	8	—	—	
	保 護 不 適	—	—	—	—	—	
	そ の 他	18	17	1	—	—	
	小 計	33	24	9	—	—	

資料：総合教育研究所

69 少年自然の家利用状況

年 月	総 数		小 学 校		中 学 校		少年の団体		その 他・一 般, 幼稚園, 主催事業	
	件 数	利用人員	件 数	利用人員	件 数	利用人員	件 数	利用人員	件 数	利用人員
平成 24 年	130	7,593	17	1,448	17	1,317	56	2,936	40	1,892
25	157	8,365	15	1,276	15	1,208	61	3,097	66	2,784
26	162	9,160	12	1,290	22	1,717	70	3,555	58	2,598
27	65	6,811	3	652	13	2,161	15	1,500	34	2,498
28	7	227	-	-	-	-	-	-	7	227
平成 28 年 1 月	2	70	-	-	-	-	-	-	2	70
2	2	42	-	-	-	-	-	-	2	42
3	-	-	-	-	-	-	-	-	-	-
4	-	-	-	-	-	-	-	-	-	-
5	1	44	-	-	-	-	-	-	1	44
6	-	-	-	-	-	-	-	-	-	-
7	-	-	-	-	-	-	-	-	-	-
8	-	-	-	-	-	-	-	-	-	-
9	1	40	-	-	-	-	-	-	1	40
10	-	-	-	-	-	-	-	-	-	-
11	1	31	-	-	-	-	-	-	1	31
12	-	-	-	-	-	-	-	-	-	-

資料：生涯学習課

注) 平成 27 年 7 月から、改修工事のため宿泊並びに利用受け付けを停止し、主催事業のみ実施しました。

70 体育施設の利用状況

(1) 総合運動公園

年 度 別	総 数	体 育 館	市民球場	軟式球場	テニスコート	相 撲 場	ローラースケート場
平成 24 年度	186,042	54,817	20,770	26,945	83,342	168	-
25	168,650	50,974	17,102	24,128	76,173	273	-
26	174,727	35,489	22,823	30,117	85,185	127	986
27	180,254	23,128	19,573	21,979	114,371	222	981
28	150,387	-	17,348	24,756	107,215	179	889

資料：体育施設整備課

(2) 青柳公園

年 度 別	総 数	市民体育館	屋内プール	市民プール	合 宿 所
平成 24 年度	41,296	-	41,296	-	-
25	44,684	-	44,684	-	-
26	110,873	68,704	42,169	-	-
27	158,276	113,231	45,045	-	-
28	181,431	139,653	41,778	-	-

資料：体育施設整備課

(3) 小吹運動公園

年 度 別	総 数	体 育 館	屋内プール	野 球 場
平成 24 年度	64,229	24,066	36,893	3,270
25	94,109	23,802	67,121	3,186
26	90,421	22,450	64,131	3,840
27	61,260	22,783	35,263	3,214
28	86,277	23,699	59,109	3,469

資料：体育施設整備課

(4) 千波公園

年 度 別	総 数	テニスコート	ゲートボール場
平成 24 年度	3,531	2,649	882
25	3,543	2,282	1,261
26	2,968	2,123	845
27	3,723	3,605	118
28	4,007	4,007	-

資料：体育施設整備課

(5) 市立競技場

年 度 別	総 数
平成 24 年度	88,964
25	54,718
26	59,186
27	49,992
28	86,927

資料：体育施設整備課

(6) 市立サッカー・ラグビー場

年 度 別	総 数
平成 24 年度	57,009
25	59,145
26	63,566
27	65,426
28	60,358

資料：体育施設整備課

(7) 常澄健康管理トレーニングセンター

年 度 別	総 数	体 育 館	テニスコート	ミニグラウンド
平成 24 年度	28,874	24,493	2,946	1,435
25	28,685	21,860	5,697	1,128
26	30,002	22,306	6,497	1,199
27	31,554	23,834	6,663	1,057
28	33,482	27,002	6,109	371

資料：体育施設整備課

(8) 常澄運動場

年 度 別	総 数	野 球 場	競 技 場
平成 24 年度	9,457	6,492	2,965
25	9,421	5,301	4,120
26	9,561	5,455	4,106
27	10,408	5,286	5,122
28	8,540	4,865	3,675

資料：体育施設整備課

(9) 大串貝塚ふれあい公園

年 度 別	総 数	テニスコート	プール
平成 24 年度	15,883	12,152	3,731
25	12,670	8,961	3,709
26	11,535	8,560	2,975
27	12,353	9,723	2,630
28	10,232	7,381	2,851

資料：体育施設整備課

(10) 大塚池公園野球場

年 度 別	総 数
平成 24 年度	2,183
25	1,902
26	2,288
27	2,849
28	2,301

資料：体育施設整備課

(11) 内原ヘルスパーク

年 度 別	総 数	主 競 技 場	補 助 競 技 場	テニスコート
平成 24 年度	57,554	52,552		5,002
25	56,124	50,014		6,110
26	60,398	54,241		6,157
27	66,201	58,269		7,932
28	105,175	97,128		8,047

資料：体育施設整備課

(12) 市民運動場

年 度 別	総 数	田 野	柳 河	城 東	東 野	ち と せ
平成 24 年度	160,101	23,499	8,625	5,780	13,784	5,668
25	169,138	23,938	9,758	4,994	9,707	5,458
26	165,404	23,825	9,361	2,558	10,333	6,860
27	155,732	19,874	9,707	1,549	12,455	6,415
28	149,764	17,957	7,370	1,247	12,656	2,444

年 度 別	元 石 川	元 吉 田	若 宮	上 中 妻	石 川	河 和 田
平成 24 年度	20,006	10,553	1,525	11,578	2,411	23,418
25	21,539	10,167	1,264	10,185	1,960	28,204
26	17,999	8,429	1,175	8,963	2,625	32,127
27	19,307	6,757	1,505	8,265	3,454	29,810
28	20,147	7,077	1,570	7,455	3,842	30,471

年 度 別	上 大 野	内 原	中 妻	鯉 淵
平成 24 年度	2,474	22,312	4,201	4,267
25	3,356	26,751	5,227	6,630
26	2,979	24,992	5,370	7,808
27	3,728	23,007	4,761	5,138
28	3,367	23,931	5,016	5,214

資料：体育施設整備課

71 水戸市の文化財

各年 3 月 31 日現在

年 別	区 分 種 類	有 形 文 化 財										無 形 文 化 財	民 俗 文 化 財		記 念 物		合 計	
		建 造 物	絵 画	彫 刻	工 芸 品	書 跡	典 籍	古 文 書	考 古 資 料	歴 史 資 料	小 計		有 形 民 俗 文 化 財	無 形 民 俗 文 化 財	史 跡	名 勝		天 然 記 念 物
平成 27 年	計	23	22	23	45	4	2	1	13	11	144	6	-	6	20	1	9	186
	国指定	5	-	1	2	-	-	-	-	-	8	2	-	-	6	1	1	18
	県指定	6	14	9	24	4	-	-	5	2	64	-	-	3	3	-	-	70
	市指定	12	8	13	19	-	2	1	8	9	72	4	-	3	11	-	8	98
28	計	23	22	23	45	4	2	1	13	11	144	6	-	7	21	1	9	188
	国指定	5	-	1	2	-	-	-	-	-	8	2	-	-	6	1	1	18
	県指定	6	14	9	24	4	-	-	5	2	64	-	-	3	3	-	-	70
	市指定	12	8	13	19	-	2	1	8	9	72	4	-	4	12	-	8	100
29	計	24	22	23	45	4	2	1	13	11	145	6	-	7	21	1	9	189
	国指定	5	-	1	2	-	-	-	-	-	8	2	-	-	6	1	1	18
	県指定	6	14	9	24	4	-	-	5	2	64	-	-	3	3	-	-	70
	市指定	13	8	13	19	-	2	1	8	9	73	4	-	4	12	-	8	101

資料：歴史文化財課

7 市 民 所 得

72 経済活動別市内総生産

産 業 別	平成 22 年度	平成 23 年度	平成 24 年度	平成 25 年度	平成 26 年度
(第 一 次 産 業)	6,129	6,645	6,615	6,405	5,724
1 農 業	5,970	6,523	6,526	6,306	5,619
2 林 業	38	37	31	36	43
3 水 産 業	121	85	58	63	63
(第 二 次 産 業)	89,142	99,027	110,115	104,594	103,866
4 鉱 業	130	62	100	92	74
5 製 造 業	46,488	42,926	46,333	39,892	43,532
6 建 設 業	42,524	56,039	63,681	64,610	60,261
(第 三 次 産 業)	1,040,429	1,069,742	1,039,919	1,019,312	1,012,777
7 電 気 ・ ガ ス ・ 水 道 業	16,971	12,494	13,007	14,603	16,625
8 卸 売 ・ 小 売 業	217,688	240,983	242,359	231,716	230,081
9 金 融 ・ 保 険 業	83,051	82,897	77,972	78,941	81,832
10 不 動 産 業	117,960	117,874	115,911	114,842	114,767
11 運 輸 業	39,318	38,070	39,278	35,832	34,844
情 報 通 信 業	100,430	114,109	93,278	89,545	83,867
12 サ ー ビ ス 業	297,588	296,344	294,065	292,069	290,826
13 政 府 サ ー ビ ス 生 産 者	136,388	135,141	130,542	128,345	126,651
14 対 家 計 民 間 非 営 利 サ ー ビ ス	31,038	31,831	33,588	33,420	33,284
小 計 (a)	1,135,699	1,175,414	1,156,648	1,130,311	1,122,367
輸 入 税 (b)	11,496	13,911	13,952	15,164	20,190
そ の 他 (控 除) (c)	5,501	5,823	6,462	6,652	9,638
市 内 総 生 産	1,141,694	1,183,502	1,164,137	1,138,823	1,132,919
(a + b - c)					

(単位：百万円)

対前年度増加率 (%)			構 成 比 (%)		
平成 24 年度	平成 25 年度	平成 26 年度	平成 24 年度	平成 25 年度	平成 26 年度
△ 0.5	△ 3.2	△ 10.6	0.6	0.6	0.5
0.0	△ 3.4	△ 10.9	0.6	0.6	0.5
△ 15.6	18.1	18.7	0.0	0.0	0.0
△ 32.1	8.1	0.2	0.0	0.0	0.0
11.2	△ 5.0	△ 0.7	9.5	9.2	9.2
60.7	△ 7.7	△ 19.7	0.0	0.0	0.0
7.9	△ 13.9	9.1	4.0	3.5	3.8
13.6	1.5	△ 6.7	5.5	5.7	5.3
△ 2.8	△ 2.0	△ 0.6	89.3	89.5	89.4
4.1	12.3	13.8	1.1	1.3	1.5
0.6	△ 4.4	△ 0.7	20.8	20.3	20.3
△ 5.9	1.2	3.7	6.7	6.9	7.2
△ 1.7	△ 0.9	△ 0.1	10.0	10.1	10.1
3.0	△ 8.6	△ 2.8	3.4	3.1	3.1
△ 18.3	△ 4.0	△ 6.3	8.0	7.9	7.4
△ 0.8	△ 0.7	△ 0.4	25.3	25.6	25.7
△ 3.4	△ 1.7	△ 1.3	11.2	11.3	11.2
5.5	△ 0.5	△ 0.4	2.9	2.9	2.9
△ 1.6	△ 2.3	△ 0.7	99.4	99.3	99.1
0.3	8.7	33.1	1.2	1.3	1.8
11.0	2.9	44.9	0.6	0.6	0.9
△ 1.6	△ 2.2	△ 0.5	100.0	100.0	100.0

資料：県統計課「平成 26 年度市町村民経済計算」

73 市民所得の分配

産 業 別	平成 22 年度	平成 23 年度	平成 24 年度	平成 25 年度	平成 26 年度
1 雇 用 者 所 得	533,027	531,347	535,620	538,855	544,559
2 財 産 所 得	59,345	65,380	62,588	68,572	74,175
(1) 一 般 政 府	△ 9,418	△ 10,069	△ 9,831	△ 8,370	△ 7,692
(2) 家 計	67,318	74,473	71,467	75,985	80,852
(3) 対家計民間非営利団体	1,445	976	953	957	1,015
3 企 業 所 得	321,709	359,419	409,679	393,585	380,443
市 民 所 得	914,081	956,147	1,007,887	1,001,012	999,177
(参 考) 市 内 総 生 産	1,141,694	1,183,502	1,164,137	1,138,823	1,132,919

74 1人当たり市民所得

区 分	平成 22 年度			平成 23 年度		
	1人当たり 市民所得	格 差 (%)	対前年度比 (%)	1人当たり 市民所得	格 差 (%)	対前年度比 (%)
国	2,755	100.0	2.4	2,737	100.0	△ 0.7
県	2,979	108.1	5.4	3,038	111.0	2.0
市	3,401	123.4	2.2	3,554	129.9	4.5

(単位：百万円)

対前年度増加率(%)			構 成 比 (%)		
平成 24 年度	平成 25 年度	平成 26 年度	平成 24 年度	平成 25 年度	平成 26 年度
0.8	0.6	1.1	53.1	53.8	54.5
△ 4.3	9.6	8.2	6.2	6.9	7.4
2.4	14.9	8.1	△ 1.0	△ 0.8	△ 0.8
△ 4.0	6.3	6.4	7.1	7.6	8.1
△ 2.4	0.5	6.1	0.1	0.1	0.1
14.0	△ 3.9	△ 3.3	40.6	39.3	38.1
5.4	△ 0.7	△ 0.2	100.0	100.0	100.0
△ 1.6	△ 2.2	△ 0.5	100.0	100.0	100.0

資料：県統計課「平成 26 年度市町村民経済計算」

(単位：千円)

平成 24 年度			平成 25 年度			平成 26 年度		
1人当たり 市民所得	格 差 (%)	対前年度比 (%)	1人当たり 市民所得	格 差 (%)	対前年度比 (%)	1人当たり 市民所得	格 差 (%)	対前年度比 (%)
2,754	100.0	0.6	2,821	100.0	2.4	2,868	100.0	1.7
3,099	112.5	2.0	3,090	109.5	△ 0.3	3,085	107.6	△ 0.2
3,737	135.7	5.2	3,696	131.0	△ 1.1	3,689	128.6	△ 0.2

資料：内閣府経済社会総合研究所「平成 26 年度国民経済計算」、県統計課「平成 26 年度市町村民経済計算」

8 生活・物価

75 1世帯当たり年平均1か月間の消費支出（二人以上の世帯）

項 目	平成 26 年 平 均	平成 27 年 平 均	平成 28 年 平 均	平			
				1 月	2 月	3 月	4 月
集 計 世 帯 数	93	93	94	92	94	95	94
世 帯 人 員	2.86	2.83	2.97	2.94	2.99	3.05	3.00
有 業 人 員	1.21	1.33	1.38	1.31	1.31	1.31	1.38
世 帯 主 の 年 齢	58.5	56.8	56.2	55.1	55.5	55.0	56.1
消 費 支 出 総 額	286,262	300,625	299,070	302,460	282,253	317,259	321,957
(1) 食 料	66,020	68,217	67,893	67,554	61,654	66,145	62,454
穀 類	5,392	4,978	5,493	4,735	5,361	5,673	5,431
魚 介 類	5,463	5,229	5,374	5,673	4,585	5,119	4,798
肉 類	5,458	5,913	5,765	6,006	5,334	5,846	5,267
乳 卵 類	3,579	3,592	3,573	3,528	3,298	3,558	3,558
野 菜 ・ 海 藻	7,580	7,693	7,684	6,862	6,837	7,306	7,593
果 物	2,702	2,452	2,704	2,787	2,658	2,546	2,522
油 脂 ・ 調 味 料	2,988	3,220	3,189	3,066	3,052	2,896	3,076
菓 子 類	5,198	5,388	5,507	5,466	5,679	5,967	4,884
調 理 食 品	8,370	9,623	9,479	10,115	9,140	9,003	8,549
飲 料	4,213	4,909	4,617	4,295	3,682	4,429	4,481
酒 類	2,821	2,689	2,812	3,018	2,761	2,365	2,282
外 食	12,256	12,531	11,695	12,002	9,267	11,435	10,015
(2) 住 居	15,212	16,661	17,267	16,681	13,817	27,202	25,304
家 賃 地 代	8,484	10,604	12,038	14,829	13,044	16,608	14,228
設 備 修 繕 ・ 維 持	6,728	6,057	5,229	1,853	773	10,594	11,076
(3) 光 熱 ・ 水 道	24,097	22,327	21,951	24,839	29,962	29,561	25,155
電 気 代	11,581	11,408	10,093	11,784	13,349	14,842	12,394
ガ ス 代	6,184	5,235	5,636	6,893	8,542	8,150	7,158
他 の 光 熱	1,326	948	874	1,884	1,991	1,514	651
上 下 水 道 料	5,007	4,736	5,349	4,278	6,081	5,054	4,952
(4) 家 具 ・ 家 事 用 品	9,925	9,777	10,582	9,007	12,102	9,565	7,877
(5) 被 服 及 び 履 物	10,602	12,706	11,543	10,442	9,188	14,038	11,249
(6) 保 健 医 療	11,791	12,361	10,669	9,579	9,566	10,909	9,962
(7) 交 通 ・ 通 信	46,610	50,545	51,061	74,561	53,741	53,918	51,882
(8) 教 育	13,170	11,912	9,868	10,502	13,969	13,446	10,483
(9) 教 養 娯 楽	26,698	30,999	27,524	24,175	22,930	26,499	35,462
(10) そ の 他 の 消 費 支 出	62,136	65,119	70,712	55,121	55,324	65,977	82,128
現 物 総 額	5,969	7,276	7,464	7,207	4,196	4,003	4,753
(エ ン ゲ ル 係 数 %)	23.1	22.7	22.7	22.3	21.8	20.8	19.4

注) 統計表の数字は、表章単位未満を四捨五入しているため、内訳を足し上げても必ずしも合計とは一致しません。

(単位：円)

成		28			年		
5月	6月	7月	8月	9月	10月	11月	12月
93	95	92	96	95	94	93	94
3.01	3.08	3.08	2.96	2.92	2.93	2.87	2.76
1.41	1.48	1.46	1.44	1.45	1.38	1.31	1.30
56.0	56.7	56.7	57.0	56.2	55.8	57.1	57.5
298,101	270,226	314,589	322,044	298,776	285,436	265,771	309,968
69,213	64,770	69,807	68,252	68,428	69,626	68,071	78,741
5,713	5,008	5,066	4,844	6,169	6,957	4,877	6,081
5,076	5,045	4,438	5,570	5,602	5,409	5,157	8,016
6,205	5,683	5,342	5,809	5,488	5,864	6,109	6,227
3,745	3,450	3,473	3,656	3,557	3,587	3,497	3,969
8,135	8,214	7,487	7,184	7,596	8,359	8,170	8,461
2,450	2,513	2,764	3,162	2,871	2,496	2,638	3,047
3,350	3,060	3,067	2,991	2,836	3,209	3,561	4,111
5,598	5,162	6,038	5,134	5,147	5,482	5,058	6,475
8,702	8,644	9,673	9,425	9,011	9,360	9,459	12,664
5,187	4,893	5,327	5,382	4,549	4,386	4,219	4,593
3,103	2,141	2,564	2,837	3,101	2,749	2,771	4,052
11,905	10,958	14,569	12,259	12,502	11,786	12,555	11,044
16,596	15,748	13,225	15,220	11,369	10,315	11,397	30,327
14,464	12,162	11,214	9,798	8,501	9,101	8,891	11,610
2,132	3,586	2,011	5,423	2,867	1,214	2,506	18,716
20,514	20,116	17,259	18,600	17,793	18,446	19,176	21,997
9,574	8,623	7,772	8,676	8,929	7,915	7,921	9,331
6,130	4,980	4,301	3,610	3,766	3,469	4,756	5,876
356	56	315	91	62	533	998	2,031
4,453	6,456	4,871	6,222	5,036	6,539	5,501	4,759
10,536	9,604	16,178	11,754	9,621	9,324	8,778	12,636
12,404	11,428	13,740	6,177	8,504	15,800	14,527	11,015
9,873	10,889	7,894	12,136	11,976	12,740	10,264	12,240
35,336	35,647	65,803	82,162	33,294	47,449	33,423	45,519
8,846	8,555	9,486	5,090	10,209	13,315	5,919	8,591
33,093	25,030	25,841	24,828	27,722	24,793	29,186	30,734
81,691	68,438	75,357	77,827	99,860	63,627	65,030	58,169
6,933	6,070	7,589	10,796	7,785	7,002	9,180	14,052
23.3	24.0	22.2	21.2	22.9	24.4	25.6	25.4

資料：総務省統計局「家計調査（家計収支編）調査結果」

76 勤労者世帯平均1か月間の収入と支出

項 目	平成26年	平成27年	平成28年	平		
	平均	平均	平均	1月	2月	3月
集計世帯数	49	56	55	57	57	58
世帯人員	3.26	3.01	3.09	2.99	3.08	3.11
有業人員	1.55	1.68	1.55	1.48	1.47	1.42
世帯主の年齢	48.1	47.7	48.7	47.8	48.0	48.1
収入総額	1,063,094	1,135,171	1,028,992	845,413	949,846	836,456
A 実収入	574,775	592,704	556,044	395,846	451,855	389,904
1 経常収入	566,459	584,258	548,568	381,564	446,844	371,866
(1) 勤め先収入	536,166	555,806	520,292	367,469	367,794	367,422
世帯主収入	461,579	466,433	457,812	323,858	329,390	337,750
他の世帯員収入	74,587	89,373	62,479	43,612	38,405	29,672
(2) 事業・内職収入	167	1,568	679	4,435	-	-
(3) その他の経常収入	30,125	26,883	27,597	9,660	79,050	4,445
2 特別収入	8,316	8,446	7,477	14,282	5,011	18,038
B 実収入以外の収入	435,339	484,739	413,019	354,807	428,525	379,211
C 繰入金	52,980	57,728	59,928	94,761	69,466	67,342
支出総額	1,063,094	1,135,171	1,028,992	845,413	949,846	836,456
A 実支出	448,933	454,048	420,703	374,636	391,633	393,194
1 消費支出	329,988	335,958	313,605	305,866	319,437	322,705
(1) 食料	68,880	65,945	66,174	63,445	60,289	60,786
穀類	5,532	4,714	5,330	4,424	5,163	5,290
魚介類	4,377	3,978	4,005	4,232	3,765	3,996
肉類	5,625	5,516	5,579	5,419	5,322	5,344
乳卵類	3,570	3,265	3,412	3,359	3,174	3,229
野菜・海藻	6,725	6,276	6,692	6,277	6,411	6,436
果物	1,938	1,684	2,153	2,051	2,129	2,054
油脂・調味料	2,848	2,935	2,952	2,891	2,864	2,519
菓子類	5,685	5,707	5,559	5,248	5,994	5,314
調理食品	9,117	9,856	9,357	9,292	8,631	7,735
飲料	4,732	4,970	4,878	4,219	3,417	4,473
酒類	3,098	2,616	2,611	3,004	2,654	2,241
外食	15,633	14,427	13,647	13,028	10,764	12,156
(2) 住居	16,100	19,151	16,134	18,877	16,981	22,175
家賃地代	12,659	15,087	14,420	18,541	15,812	20,668
設備修繕・維持	3,441	4,064	1,714	336	1,168	1,508
(3) 光熱・水道	23,882	22,248	20,849	24,668	28,562	26,964
電気代	11,264	10,856	9,448	11,345	13,125	14,185
ガス代	6,079	5,579	5,472	7,039	7,998	7,102
他の光熱	1,205	848	645	1,518	1,349	1,089
上下水道料	5,334	4,964	5,284	4,766	6,090	4,587
(4) 家具・家事用品	11,008	11,131	11,806	10,484	15,953	12,420
(5) 被服及び履物	13,574	14,731	12,951	10,689	10,626	15,900
(6) 保健医療	10,351	12,146	10,562	10,349	7,690	10,329
(7) 交通・通信	61,538	65,391	57,081	61,026	75,932	67,670
(8) 教育	21,972	18,117	14,289	13,651	19,491	19,697
(9) 教養娯楽	30,947	35,003	26,831	28,635	24,166	25,794
(10) その他の消費支出	71,737	72,097	76,928	64,043	59,748	60,970
2 非消費支出	118,944	118,090	107,098	68,770	72,197	70,488
B 実支出以外の支出	568,201	629,316	554,190	396,766	499,741	374,940
C 繰越金	45,960	51,806	54,180	74,012	58,471	68,323
現物総額	5,727	5,597	6,504	7,641	3,702	4,307
(エンゲル係数%)	20.9	19.6	21.1	20.7	18.9	18.8

注) 統計表の数字は、表章単位未満を四捨五入しているため、内訳を足し上げても必ずしも合計とは一致しません。

(単位：円)

成		28			年			
4月	5月	6月	7月	8月	9月	10月	11月	12月
55	53	55	54	58	55	53	51	51
3.08	3.12	3.18	3.19	3.05	3.05	3.12	3.09	3.05
1.51	1.52	1.67	1.65	1.61	1.61	1.58	1.59	1.52
48.1	48.2	49.5	49.8	50.0	48.9	48.2	49.4	48.0
974,648	932,424	1,371,904	1,018,395	1,003,345	957,630	943,463	896,577	1,617,804
469,592	439,037	889,177	552,685	530,116	480,949	501,537	470,493	1,101,342
458,325	434,789	886,345	549,402	521,972	479,071	500,471	466,407	1,085,758
406,051	433,714	836,210	548,083	475,925	477,855	447,216	461,262	1,054,504
360,926	385,758	734,196	486,195	418,502	407,041	387,337	399,483	923,313
45,125	47,956	102,014	61,887	57,422	70,814	59,878	61,779	131,192
-	-	259	784	667	999	-	587	419
52,273	1,075	49,875	536	45,381	217	53,255	4,558	30,835
11,267	4,248	2,832	3,283	8,144	1,879	1,066	4,086	15,584
437,586	428,648	434,552	403,587	413,012	428,955	403,319	382,429	461,604
67,470	64,739	48,176	62,123	60,216	47,726	38,607	43,654	54,859
974,648	932,424	1,371,904	1,018,395	1,003,345	957,630	943,463	896,577	1,617,804
444,860	445,460	440,752	418,060	420,401	410,125	408,366	378,923	522,028
336,074	322,995	283,725	300,238	321,653	314,439	321,264	291,045	323,821
58,193	65,771	63,805	70,226	66,738	69,454	67,566	67,408	80,412
5,073	5,260	4,889	5,087	4,562	7,772	5,150	4,492	6,796
3,701	3,947	3,774	3,513	4,196	4,029	3,657	4,040	5,204
5,026	6,069	5,400	5,089	5,506	5,288	5,682	6,251	6,548
2,956	3,258	3,096	3,107	3,317	3,415	3,787	3,816	4,434
6,196	6,453	6,712	6,517	5,752	6,602	7,472	7,763	7,710
1,867	1,687	1,764	2,157	2,681	2,424	1,994	2,231	2,798
2,466	2,940	2,773	2,846	2,682	2,870	3,306	3,411	3,860
4,574	5,782	5,126	6,130	5,192	5,236	5,864	5,138	7,110
8,292	8,231	9,066	10,614	9,669	9,179	9,842	9,146	12,584
4,515	5,555	5,298	5,869	5,542	5,009	4,896	4,436	5,311
2,344	2,805	2,497	2,349	2,428	2,672	2,433	2,415	3,485
11,183	13,782	13,409	16,950	15,210	14,957	13,483	14,271	14,573
18,296	16,752	18,283	14,434	11,260	12,816	11,355	13,130	19,248
17,770	15,933	13,789	12,559	9,351	8,552	9,829	12,552	17,689
526	819	4,494	1,876	1,909	4,264	1,525	578	1,559
23,819	19,856	18,518	16,142	17,166	16,694	18,307	18,622	20,873
11,932	9,563	8,039	6,503	7,954	7,640	7,515	7,259	8,319
6,929	5,474	4,726	4,458	3,567	3,900	3,554	4,892	6,027
416	98	76	102	66	14	592	529	1,893
4,543	4,721	5,677	5,080	5,580	5,140	6,646	5,943	4,634
8,141	12,910	10,631	16,997	7,472	10,161	10,492	9,687	16,323
12,732	12,739	10,964	16,385	7,097	10,132	18,130	16,640	13,373
9,584	9,354	8,568	8,342	14,374	13,247	11,767	11,877	11,261
70,300	38,057	43,107	41,120	90,028	40,720	64,095	43,714	49,208
10,946	13,340	12,773	14,578	7,613	16,330	22,227	8,381	12,442
28,024	37,336	24,218	23,814	23,395	20,748	20,771	25,403	39,669
96,038	96,881	72,857	78,200	76,512	104,137	76,555	76,183	61,011
108,786	122,465	157,027	117,822	98,748	95,686	87,102	87,878	198,207
478,780	441,038	878,785	544,506	541,492	502,399	493,834	470,034	1,026,996
51,008	45,926	52,367	55,828	41,452	45,106	41,263	47,619	68,780
5,407	8,598	6,532	4,360	7,420	5,791	4,614	9,164	10,516
17.3	20.4	22.5	23.4	20.7	22.1	21.0	23.2	24.8

資料：総務省統計局「家計調査報告」

77 消費者物価指数

平成 27 年 = 100

年 月	区 分	総 合	食 料	住 居	光 熱・ 水 道	家 具・ 家 事 用 品	被 服 及 履 物	保 健 医 療	交 通・ 通 信	教 育	教 養 娯 楽	諸 雑 費
平成 24 年	全 国	96.2	93.6	100.4	92.3	97.0	95.4	98.7	98.0	96.1	95.6	94.4
	水戸市	95.3	91.7	99.3	90.7	97.3	97.5	98.0	97.2	95.0	94.7	94.6
25	全 国	96.6	93.4	99.4	96.6	94.9	95.8	98.1	99.4	96.6	94.6	95.5
	水戸市	96.2	92.9	99.6	96.4	94.2	96.1	97.7	99.3	95.9	94.1	95.8
26	全 国	99.2	97.0	100.0	102.6	98.5	97.8	99.1	102.0	98.4	98.1	99.0
	水戸市	99.2	96.7	100.0	103.1	95.7	97.7	99.2	102.5	97.6	97.7	100.3
27	全 国	100.0	100.0	100.0	100.0	100.0	100.0	100.0	100.0	100.0	100.0	100.0
	水戸市	100.0	100.0	100.0	100.0	100.0	100.0	100.0	100.0	100.0	100.0	100.0
28	全 国	99.9	101.7	99.9	92.7	99.6	101.8	100.9	98.0	101.6	101.0	100.7
	水戸市	99.6	100.9	99.6	91.6	101.0	102.0	101.0	97.9	101.9	101.4	100.7
平成 28 年 1 月	水戸市	99.0	99.7	99.6	94.6	100.1	98.3	100.4	97.9	100.6	99.1	100.4
2	〃	99.0	100.0	99.6	94.1	99.9	99.3	99.8	97.3	100.6	99.8	100.3
3	〃	99.1	100.2	99.6	93.3	99.0	101.2	100.4	97.0	100.6	100.5	100.1
4	〃	99.6	100.5	99.6	93.1	101.6	104.0	100.9	97.5	102.2	101.2	100.6
5	〃	99.8	100.8	99.6	92.9	103.1	102.8	101.5	97.5	102.4	102.2	100.9
6	〃	99.8	100.7	99.6	91.9	101.8	102.2	100.9	98.4	102.4	101.9	101.0
7	〃	99.4	100.0	99.6	91.0	100.7	99.2	101.7	98.5	102.4	101.4	100.8
8	〃	99.4	100.6	99.5	90.0	100.2	98.1	101.4	98.0	102.4	102.7	100.9
9	〃	99.6	101.0	99.8	89.4	101.0	104.9	100.7	97.5	102.4	101.6	100.9
10	〃	100.4	103.0	99.8	89.3	101.6	105.4	101.4	98.1	102.4	102.5	101.1
11	〃	100.3	102.8	99.7	89.7	101.1	105.7	101.4	98.2	102.4	102.2	100.9
12	〃	100.0	102.0	99.7	90.5	101.5	102.8	101.4	98.5	102.4	101.8	100.9

資料：総務省統計局「消費者物価指数」

78 水戸市公設地方卸売市場青果物取扱高

(単位：kg, 千円)

年 別	総 数		野 菜		果 物		そ の 他	
	数 量	金 額	数 量	金 額	数 量	金 額	数 量	金 額
平成 24 年	139,216,553	28,383,579	106,944,085	18,976,244	31,495,354	9,191,765	777,114	215,570
25	136,480,597	28,007,603	106,383,494	19,127,276	29,352,151	8,673,768	744,952	206,559
26	134,189,662	28,714,787	103,430,718	19,298,168	30,056,074	9,205,743	702,870	210,876
27	130,281,558	30,594,723	101,143,521	20,703,588	28,438,701	9,668,092	699,336	223,043
28	127,128,656	31,670,320	99,137,780	21,330,081	27,360,265	10,133,060	630,611	207,179

資料：公設地方卸売市場

79 水戸市公設地方卸売市場水産物取扱高

(単位：kg, 千円)

年 別	総 数		鮮 魚		冷 凍 魚		塩干加工品	
	数 量	金 額	数 量	金 額	数 量	金 額	数 量	金 額
平成 24 年	70,268,141	42,423,537	30,378,242	19,537,380	11,771,254	6,229,719	28,118,645	16,656,438
25	67,798,141	42,584,504	32,454,890	20,065,023	9,723,456	5,877,843	25,619,795	16,641,638
26	69,362,735	46,318,333	34,936,242	22,571,879	9,311,046	6,006,078	25,115,447	17,740,376
27	69,227,845	48,685,136	34,241,735	24,168,867	9,571,908	6,136,707	25,414,202	18,379,561
28	71,112,042	49,006,943	33,740,431	23,701,291	4,333,530	3,846,644	33,038,081	21,459,008

資料：公設地方卸売市場

80 水戸市公設地方卸売市場花き取扱高

(単位：本, 千円)

年 別	総 数		切 花		鉢 物		そ の 他	
	数 量	金 額	数 量	金 額	数 量	金 額	数 量	金 額
平成 24 年	29,755,670	1,754,529	27,514,615	1,426,045	641,338	257,060	1,599,717	71,424
25	29,392,699	1,746,702	27,278,113	1,415,796	611,291	261,088	1,503,295	69,818
26	28,389,769	1,706,252	26,285,667	1,386,338	579,429	247,793	1,524,673	72,121
27	27,459,860	1,760,945	25,576,439	1,456,698	550,188	240,112	1,333,233	64,135
28	25,786,171	1,703,888	23,969,778	1,403,750	530,640	237,270	1,285,753	62,868

資料：公設地方卸売市場

81 たばこ消費状況

(単位：千本, 千円)

年 別	数 量			市たばこ 税 額
	国内たばこ	輸入たばこ	計	
平成 24 年	243,931	215,301	459,232	2,088,857
25	245,012	204,728	449,740	2,302,690
26	231,584	195,794	427,378	2,207,273
27	229,123	194,678	423,801	2,185,962
28	210,754	196,287	407,041	2,102,972

注) 数量については、小売店への売渡実績です。

資料：市民税課

9 社 会 福 祉

82 生活保護状況

年 別	被 保 護	被 保 護	保 護 費	生 活 扶 助		住 宅 扶 助		教 育 扶 助	
	実世帯数	実人員数		延人員	扶助額	延人員	扶助額	延人員	扶助額
平成 24 年	3,869	5,549	8,123,292	60,747	3,260,550	56,495	1,215,686	5,467	62,962
25	3,927	5,507	8,279,523	62,594	3,283,848	58,482	1,262,447	5,639	66,065
26	3,853	5,309	8,203,421	60,502	3,148,456	56,657	1,251,838	5,109	60,324
27	3,888	5,247	8,063,785	59,417	3,054,591	56,213	1,263,210	4,578	55,129
28	3,976	5,310	8,266,618	58,308	3,002,084	55,644	1,273,074	4,273	53,918

注) 各年末現在です。

83 老人福祉施設の利用状況

年 度 別	利用者総数		柳 堤 荘		あかね荘		葉山荘	
	60歳未満	60歳以上	60歳未満	60歳以上	60歳未満	60歳以上	60歳未満	60歳以上
平成 24 年度	1,159	158,646	206	28,257	150	25,253	251	19,416
25	1,013	180,797	21	29,919	131	27,049	255	27,904
26	812	144,295	49	21,151	110	19,882	227	24,379
27	720	105,509	49	18,288	94	15,456	214	14,907
28	727	97,367	30	15,471	68	14,730	199	13,645

注) 八幡荘は平成 23 年 11 月で閉鎖しました。

84 水戸市福祉ボランティア会館の利用状況

年 月	総 数		大研修室		中研修室		第 1 小研修室		第 2 小研修室		視聴覚室		実技研修室	
	利用件数	利用人数	利用件数	利用人数	利用件数	利用人数	利用件数	利用人数	利用件数	利用人数	利用件数	利用人数	利用件数	利用人数
平成 24 年	3,701	63,355	451	18,677	372	8,185	457	5,479	401	5,304	304	4,175	319	6,604
25	3,715	59,776	425	17,698	424	7,820	501	5,520	473	5,340	289	3,658	312	6,339
26	4,254	70,219	451	20,056	471	10,524	598	6,309	561	6,091	390	4,288	347	6,804
27	4,697	71,355	494	20,939	486	9,388	647	6,667	628	5,859	439	4,268	401	7,022
28	4,718	72,051	487	21,274	496	9,317	643	6,791	569	5,830	456	4,332	377	6,130
平成 28 年 1 月	388	6,474	43	1,997	42	828	50	641	48	523	35	387	31	654
2	389	6,291	47	2,108	41	877	50	501	42	468	36	364	29	424
3	431	6,346	40	1,703	40	781	65	624	54	582	43	409	39	766
4	343	5,182	37	1,823	36	626	47	524	45	382	33	286	26	364
5	351	4,969	38	1,482	42	804	50	541	37	328	38	268	25	248
6	450	6,899	52	2,063	47	875	61	693	52	567	41	337	32	526
7	451	6,909	49	2,155	53	909	64	672	55	539	45	466	36	506
8	340	4,911	29	1,173	32	579	45	450	49	493	30	308	36	595
9	384	5,677	34	1,572	46	932	55	498	48	435	30	248	29	500
10	440	7,185	47	2,014	40	812	58	614	49	626	44	504	36	594
11	387	5,922	40	1,876	37	502	49	580	47	523	42	380	32	526
12	364	5,286	31	1,308	40	792	49	453	43	364	39	375	26	427

(単位：千円)

介護扶助		医療扶助		出産扶助		生業扶助		葬祭扶助	
延人員	扶助額	延人員	扶助額	延人員	扶助額	延人員	扶助額	延人員	扶助額
7,714	273,353	39,401	3,262,108	16	5,937	2,039	31,753	70	10,943
8,216	282,223	41,148	3,338,457	12	4,855	1,985	32,599	61	9,029
8,572	272,633	40,646	3,424,716	15	6,319	1,916	31,336	53	7,799
9,234	266,437	41,413	3,379,267	11	4,506	1,826	28,883	74	11,762
9,664	275,794	41,018	3,619,445	13	4,706	1,669	25,749	70	11,848

資料：生活福祉課

各年度3月31日現在

長者山荘		常澄老人福祉センター		南部老人福祉センター		末広老人福祉センター	
60歳未満	60歳以上	60歳未満	60歳以上	60歳未満	60歳以上	60歳未満	60歳以上
121	14,478	36	11,248	51	33,794	344	26,200
156	20,273	22	12,994	118	36,150	310	26,508
133	19,882	13	11,846	42	27,325	238	19,830
102	12,246	8	10,200	19	16,588	234	17,824
104	12,205	22	9,710	27	14,154	277	17,452

資料：高齢福祉課

調理実習室		録音室		第1V室		第2V室		第3V室		相談室1		相談室2	
利用件数	利用人数	利用件数	利用人数	利用件数	利用人数	利用件数	利用人数	利用件数	利用人数	利用件数	利用人数	利用件数	利用人数
209	3,758	235	1,239	-	-	361	5,615	405	3,902	43	41	144	376
163	2,795	249	1,122	-	-	361	5,497	429	3,739	13	-	76	248
253	4,082	290	1,189	-	-	408	6,593	434	4,087	-	-	51	196
277	4,529	348	1,441	-	-	424	6,783	502	4,266	-	-	51	193
335	5,160	301	1,277	-	-	450	6,992	550	4,666	5	55	49	217
27	384	28	97	-	-	35	581	45	359	-	-	4	13
32	553	28	94	-	-	36	549	45	341	-	-	3	12
27	401	28	130	-	-	40	535	50	398	-	-	5	17
14	217	28	83	-	-	34	498	39	364	-	-	4	15
22	291	17	73	-	-	32	546	45	361	1	5	4	22
33	456	30	119	-	-	47	818	50	422	-	-	5	23
36	452	26	111	-	-	38	659	45	416	-	-	4	24
26	439	17	64	-	-	30	479	43	322	-	-	3	9
26	479	29	98	-	-	33	493	50	408	-	-	4	14
31	510	29	213	-	-	43	637	55	576	2	40	6	45
30	434	20	109	-	-	41	602	44	368	2	10	3	12
31	544	21	86	-	-	41	595	39	331	-	-	4	11

資料：福祉総務課

85 子育て支援・多世代交流センターの利用状況

年 別	大町子育て支援・多世代交流センター (わんぱーく・みと)			本町子育て支援・多世代交流センター (はみんぐぱーく・みと)		
	新規登録者数	利 用 者	一 時 預 り	新規登録者数	利 用 者	一 時 預 り
平成 24 年	4,152	38,649	1,255	5,888	42,845	1,098
25	4,150	43,219	1,372	4,180	45,984	1,638
26	4,181	44,803	1,385	3,934	48,674	2,079
27	3,915	45,866	1,371	3,781	49,088	2,076
28	3,514	40,106	1,352	3,877	48,372	2,528

資料：子ども課

注) 「本町子育て支援・多世代交流センター (はみんぐぱーく・みと)」は、平成 24 年 4 月 22 日に開館しました。

86 保育所(園)の状況

各年 4 月 1 日現在 (単位：人)

年 別	保育所 (園)数	職 員 数				定 員	園 児 数				
		総 数	所(園)長	保育士	その他		総 数	3歳未満	3歳児	4歳児	5歳児
平成 24 年	39	900	39	678	183	3,519	3,773	1,434	782	797	760
25	40	939	40	719	180	3,629	3,891	1,474	778	838	801
26	42	1,031	42	788	201	3,829	4,139	1,636	817	832	854
27	44	1,037	44	813	180	4,110	3,840	1,473	812	775	780
28	47	1,173	47	894	232	4,380	4,099	1,648	815	852	784
市 立	13	255	13	203	39	1,000	912	301	188	210	213
私 立	34	918	34	691	193	3,380	3,187	1,347	627	642	571

注) 職員数には臨時職員を含みます。

資料：幼児教育課

87 児童手当(特例給付含)の支給状況

(単位：人, 円)

年 度 別	支給対象児童数	支 給 総 額
平成 24 年度	345,207	3,764,675,000
25	410,767	4,447,480,000
26	406,369	4,399,635,000
27	402,386	4,349,855,000
28	397,353	4,316,038,200

資料：子ども課

注) 支給対象児童数は、1 か月ごとに集計した値を、年度ごとに合計したものです。

88 児童扶養手当の支給状況

年 度 別	生別母子世帯		死 別 母子世帯	未 婚 の 母子世帯	障 害 者 世 帯	遺棄世帯	保護命令	生別父子世帯	
	離 婚	そ の 他						離 婚	そ の 他
平成 24 年度	2,155	8	22	274	9	13	-	122	-
25	2,127	3	24	282	13	13	6	117	-
26	2,050	1	21	287	12	10	3	116	-
27	2,035	1	19	291	12	10	2	112	-
28	1,952	1	16	287	13	6	3	104	-

89 女性相談の状況（経路別受付状況）

（単位：件）

年 度 別	本人自身	警察関係	法務関係	他の婦人 相談所	福 社 事 務 所	他 の 相談機関	縁故者・ 知人等	そ の 他	計
平成 24 年度	811	11	2	160	197	170	123	228	1,702
25	1,053	10	10	152	369	294	143	518	2,549
26	742	9	1	82	234	285	48	266	1,667
27	749	3	2	36	134	40	26	318	1,308
28	706	25	9	165	190	92	84	312	1,583

資料：子ども課

90 家庭児童相談の状況

（単位：件）

年 度 別	生活習慣 ・性格等	知能言語	学校（保育 所等を含む） 生 活 等	非 行	家族関係	環境福祉	心身障害	そ の 他	計
平成 24 年度	142	94	127	213	7,654	426	56	49	8,761
25	1,133	209	641	1	8,666	923	19	488	12,080
26	453	13	198	14	11,767	460	6	406	13,317
27	444	106	343	－	10,083	31	257	53	11,317
28	285	28	573	2	11,557	17	106	11	12,579

資料：子ども課

（単位：世帯）

死 別	未 婚 の	障 害 者	そ の 他	計
父子世帯	父子世帯	世 帯	世 帯	
15	5	4	87	2,714
15	3	6	82	2,691
13	3	6	81	2,603
10	2	6	85	2,585
9	2	5	84	2,482

資料：子ども課

91 抛出制国民年金適用状況

各年度3月31日現在

年 度 別	被保険者数	1号被保険者数	任意加入者数	3号被保険者数
平成24年度	62,343	40,050	655	21,638
25	61,310	39,047	621	21,642
26	60,045	38,049	556	21,440
27	57,904	36,265	537	21,102
28	55,531	34,523	479	20,529

資料：国保年金課

92 抛出年金受給権者数

各年度3月31日現在

年 度 別	総 数	老 齢	通 算 老 齢	老 齢 基 礎	障 害 基 礎	障 害	遺 族 基 礎	母 子	遺 児	寡 婦	死 亡 一 時 金
平成24年度	54,820	2,371	1,605	49,840	731	77	120	-	-	49	27
25	56,864	2,048	1,427	52,364	751	70	131	-	-	42	31
26	58,816	1,759	1,294	54,729	784	58	120	-	-	38	34
27	60,660	1,528	1,134	56,953	799	52	127	-	-	40	27
28	55,267	1,291	993	51,933	823	45	128	-	-	37	17

資料：国保年金課

94 国民健康保険加入状況

年 度 別	総 数		国 民 健 康 保 険			
	世 帯	人 口	世 帯	被保険者(A)	老人保健(B)	退 本 人
平成24年度	114,940	269,940	43,394	76,231	-	1,974
25	116,294	270,291	43,165	72,411	-	1,605
26	117,511	270,540	42,575	70,502	-	1,534
27	117,963	270,568	41,435	67,705	-	1,202
28	119,193	270,376	39,830	65,399	-	730

93 福祉年金受給権者数

各年度3月31日現在

年 度 別	総 数	老 齡	障 害 基 礎	母 子	準 母 子
平成 24 年度	2,436	6	2,430	—	—
25	2,457	5	2,452	—	—
26	2,519	3	2,516	—	—
27	2,561	2	2,559	—	—
28	2,610	—	2,610	—	—

資料：国保年金課

各年度3月31日現在（単位：戸，人）

		加 入 割 合（％）			
職 被 保 險 者 等 扶 養	計（C）	世 帯	被 保 險 者	（B）／（A）	（C）／（A）
605	2,304	37.1	26.8	—	3.2
559	2,093	36.2	26.8	—	3.0
368	1,570	35.1	25.6	—	2.3
177	907	33.4	24.2	—	1.4

資料：国保年金課

95 国民健康保険の医療費の給付状況

(1) 一般分

年 度 別	受診件数 (件)	受診率 (%)	受診日数 (日)	療 養 諸 費		
				費 用 額	1 件当たり 費用額 (円)	1 人当たり 費用額 (円)
平成 24 年度	1,018,776	1,381.429	1,328,894	19,609,376	19,507	262,835
25	1,023,393	1,397.715	1,685,847	19,879,225	19,425	271,504
26	1,011,928	1,410.451	1,286,111	19,969,454	19,530	276,073
27	1,021,481	1,429.865	1,256,567	20,157,666	19,551	279,547
28	1,013,551	1,520.912	1,201,629	19,660,415	19,398	295,020

- 注) 1 受診率 = 受診件数 ÷ 被保険者数 × 100
 2 療養の給付費のその他には、食事療養費、訪問看護療養費を含みます。
 3 一般分とは、被保険者から退職者分、老人保健分を除いた分です。

(2) 退職者分

年 度 別	受診件数 (件)	受診率 (%)	受診日数 (日)	療 養 諸 費		
				費 用 額	1 件当たり 費用額 (円)	1 人当たり 費用額 (円)
平成 24 年度	53,513	1,716.811	67,532	1,102,784	20,887	350,932
25	47,779	1,802.301	76,585	1,016,906	21,234	383,593
26	41,173	1,812.192	50,659	895,572	21,559	393,817
27	36,005	1,940.970	43,676	769,314	21,160	410,713
28	24,088	1,886.296	27,513	506,302	21,019	396,478

- 注) 1 受診率 = 受診件数 ÷ 被保険者数 × 100
 2 療養の給付費のその他には、食事療養費、訪問看護療養費を含みます。

96 後期高齢者の医療費の給付状況

年 度 別	受診件数 (件)	受診率 (%)	受診日数 (日)	療 養 諸 費		
				費 用 額	1 件当たり 費用額 (円)	1 人当たり 費用額 (円)
平成 24 年度	863,715	2,845.567	1,507,239	24,688,316	28,584	813,373
25	993,707	2,915.277	1,514,997	25,484,934	28,201	822,153
26	940,209	2,954.031	1,518,316	26,061,216	27,719	818,814
27	993,185	3,011.294	1,533,520	27,548,726	27,737	835,265
28	1,027,232	3,019.761	1,556,986	28,162,264	27,416	827,888

- 注) 1 受診率 = 受診件数 ÷ 被保険者数 × 100
 2 療養の給付費のその他は、調剤、食事・生活療養費及び訪問看護療養費です。
 3 療養の給付費の計（現物給付分）は、高額療養費を除きます。
 4 統計表の数字は、表章単位未満を四捨五入しているため、内訳を足し上げても必ずしも合計とは一致しません。

(単位：千円)

計	療養の給付費			療養費	保険者負担額
	一般診療	歯科診療	その他		
19,383,551	14,006,270	1,501,934	3,875,347	225,825	14,184,501
19,674,388	14,129,076	1,520,654	4,024,658	204,837	14,499,777
19,762,991	14,033,364	1,514,794	4,214,833	206,463	14,580,028
19,970,552	13,560,765	1,501,338	4,908,449	187,114	14,707,230
19,473,776	13,479,575	1,464,607	4,529,594	186,639	14,280,049

資料：国保年金課

(単位：千円)

計	療養の給付費			療養費	保険者負担額
	一般診療	歯科診療	その他		
1,093,854	785,579	93,383	214,892	8,930	769,359
1,006,569	752,347	71,378	182,844	10,337	711,342
887,665	646,448	62,384	178,833	7,907	626,618
761,872	529,694	54,891	177,287	7,442	538,210
501,562	352,648	35,160	113,753	4,740	353,773

資料：国保年金課

各年度3月31日現在(単位：千円)

計	療養の給付費			医療費
	一般診療	歯科診療	その他	
24,436,361	18,628,160	799,805	5,008,396	251,955
25,233,074	19,097,039	820,202	5,315,833	252,859
25,800,299	19,204,884	875,412	5,720,002	260,916
27,290,934	19,668,161	925,138	6,697,635	257,791
27,905,832	20,487,231	965,941	6,452,660	256,432

資料：茨城県後期高齢者医療広域連合

97 国民健康保険税の状況（現年度課税分）

(1) 一般分

(単位：千円)

年度別	調定額	被保険者 1世帯当たり（円）	被保険者 1人当たり（円）	収納額
平成24年度	6,459,675	148,512	87,591	5,419,495
25	7,228,367	173,118	98,723	6,157,292
26	6,995,515	168,360	97,505	6,023,328
27	6,702,609	158,675	92,823	5,827,094
28	6,500,092	158,659	97,539	5,711,331

資料：国保年金課

(2) 退職分

(単位：千円)

年度別	調定額	被保険者 1世帯当たり（円）	被保険者 1人当たり（円）	収納額
平成24年度	365,129	191,468	117,141	351,591
25	362,311	210,891	132,036	350,028
26	303,697	192,579	133,669	291,259
27	223,235	165,115	120,342	214,918
28	144,183	147,578	112,908	138,812

資料：国保年金課

98 後期高齢者医療の被保険者数及び医療費の給付状況

各年度3月31日現在

年度別	受給者数 (3月31日現在 被保険者数)	受診件数	受診率(%)	総支給額(千円)	1人当たり支給額(円)
平成24年度	30,353	863,715	2,845.567	22,775,793	743,181.659
25	30,999	903,707	2,915.277	23,386,712	754,434.385
26	31,828	940,209	2,954.031	23,912,301	751,297.631
27	32,982	993,185	3,011.294	25,337,166	768,211.949
28	34,017	1,027,232	3,019.761	25,889,413	761,072.772

資料：茨城県後期高齢者医療広域連合

99 医療福祉費の助成状況

(1) 妊産婦

各年度3月31日現在

年度別	受給者数	受診件数	受診率(%)	助成額(千円)	1人当たり助成額(円)
平成24年度	1,323	10,342	781.708	93,515	70,684
25	1,305	11,015	844.061	90,819	69,593
26	1,339	10,241	764.824	92,315	68,943
27	1,417	10,568	745.801	88,959	62,780
28	1,534	11,700	762.712	98,013	63,894

注) 受給者数は月平均です。

資料: 国保年金課

(2) 小児(中学校3年生まで)

各年度3月31日現在

年度別	受給者数	受診件数	受診率(%)	助成額(千円)	1人当たり助成額(円)
平成24年度	1,676	22,437	1,338.723	54,384	32,449
25	17,699	230,752	1,303.757	331,402	18,724
26	21,513	243,779	1,133.171	366,292	17,027
27	25,611	277,387	1,083.078	421,866	16,472
28	28,722	338,942	1,180.078	523,428	18,224

注) 1 受給者数は月平均です。

資料: 国保年金課

2 平成22年度から平成24年度までは、対象が乳児(1歳未満)のみとなります。

3 平成25年度からは、対象が乳児から小学校3年生までとなります。

4 平成26年度からは、対象が乳児から中学校3年生まで(中学生は入院のみ)となります。

5 平成28年度からは、対象が乳児から中学校3年生までとなります。

(3) 小児(幼児から中学校3年生まで)

各年度3月31日現在

年度別	受給者数	受診件数	受診率(%)	助成額(千円)	1人当たり助成額(円)
平成23年度	18,032	245,476	1,361.335	337,510	18,717
24	19,277	233,220	1,209.836	350,595	18,187
25	5,540	43,859	791.679	81,568	14,723
26	4,928	44,132	895.536	82,249	16,690
27	3,356	26,326	784.445	48,715	14,515

注) 1 受給者数は月平均です。

資料: 国保年金課

2 平成22年度から平成24年度までは、対象が幼児から小学校6年生までとなります。

3 平成25年度からは、対象が小学校4年生から中学校3年生までとなります。

4 平成26年度からは、対象が中学校1年生から中学校3年生までとなります。(外来のみ)

5 平成28年度からは、(2)小児(中学校3年生まで)に統合しました。

(4) 母子家庭の母子

各年度3月31日現在

年度別	受給者数	受診件数	受診率(%)	助成額(千円)	1人当たり助成額(円)
平成24年度	5,445	51,655	948.669	149,184	27,398
25	5,160	53,117	1,029.399	149,739	29,019
26	4,537	49,056	1,081.243	139,827	30,819
27	4,177	47,916	1,147.139	148,330	35,511
28	4,080	49,639	1,216.642	143,271	35,115

注) 受給者数は月平均です。

資料: 国保年金課

(5) 父子家庭の父子

各年度3月31日現在

年度別	受給者数	受診件数	受診率(%)	助成額(千円)	1人当たり助成額(円)
平成24年度	359	2,789	776.880	10,460	29,136
25	340	2,663	783.235	7,268	21,377
26	330	2,728	826.667	8,706	26,381
27	273	2,666	976.557	10,127	37,095
28	272	2,648	973.529	7,768	28,559

注) 受給者数は月平均です。

資料: 国保年金課

(6) 重度心身障害者

各年度3月31日現在

年度別	受給者数	受診件数	受診率(%)	助成額(千円)	1人当たり助成額(円)
平成24年度	2,141	45,536	2,126.857	432,706	202,105
25	2,099	48,882	2,328.823	418,062	199,172
26	2,093	48,314	2,308.361	421,008	201,150
27	2,049	49,046	2,393.655	427,763	208,767
28	2,020	48,798	2,415.743	410,358	203,148

注) 受給者数は月平均です。

資料: 国保年金課

(7) 65歳以上重度心身障害者

各年度3月31日現在

年度別	受給者数	受診件数	受診率(%)	助成額(千円)	1人当たり助成額(円)
平成24年度	2,323	61,727	2,657.211	254,260	109,453
25	2,336	65,661	2,810.830	254,783	109,068
26	2,409	68,875	2,859.070	266,653	110,690
27	2,472	74,278	3,004.773	274,762	111,150
28	2,517	76,834	3,052.602	275,265	109,362

注) 受給者数は月平均です。

資料: 国保年金課

100 障害者手帳交付状況

各年度3月31日現在

年度別	身体障害者手帳						療育手帳	精神障害者 保健福祉手帳
	総数	肢不自由	視覚障害	聴覚・ 平衡 機能障害	音声・言語・ そしゃく 機能障害	内部障害	知的障害	精神障害
平成24年度	8,616	4,436	640	689	85	2,766	1,830	1,363
25	9,008	4,629	644	717	84	2,934	1,926	1,565
26	9,119	4,653	650	732	85	2,999	1,984	1,543
27	9,250	4,656	664	744	78	3,108	2,066	1,837
28	9,199	4,625	658	683	72	3,161	2,146	1,929

資料: 障害福祉課

10 保 健 衛 生

101 医療関係施設数・病床数

年 別	病						院			
	計		一 般		精 神		結 核		感染症 (伝染)	
	数	病床数	数	病床数	数	病床数	数	病床数	数	病床数
平成 24 年	26	3,531	25	3,306	1	215	-	-	①	10
25	27	3,549	26	3,324	1	215	-	-	①	10
26	27	3,522	26	3,297	1	215	-	-	①	10
27	27	3,522	26	3,297	1	215	-	-	①	10
28	26	3,467	25	3,249	1	208	-	-	①	10

注) 1 ①は、一般病院のうち結核病床及び感染症病床を有している病院の再掲です。

2 療養病床は、一般病床に含まれます。

102 医療業務関係者数

各年 12 月 31 日現在

年 別	総 数	医 師	歯科医師	薬剤師	保健師	助産師	看護師	准看護師	歯 科 衛生士	歯 科 技工士
平成 18 年	4,952	545	201	682	93	72	2,067	997	222	73
20	5,107	579	206	683	95	82	2,160	997	244	61
22	5,471	639	215	726	101	102	2,406	935	270	77
24	5,751	665	215	709	106	92	2,640	938	306	80
26	5,854	659	226	732	105	106	2,778	875	294	79

資料：県厚生総務課，医療対策課

注) 医師，歯科医師，薬剤師は勤務地における数であり，それ以外は業務従事者届出によるものです。(隔年調査)

103 感染症 (1 類～3 類) 及び食中毒発生状況

(単位：人)

年 度 別	感染症の予防及び感染症の患者に対する医療に関する法律										食 品 衛生法
	1 類 感染症	2 類 感 染 症				3 類 感 染 症					
		急性灰 白髄炎	結 核	ジフテ リ ア	重症急性 呼吸器症候群	コレラ	細菌性 赤 痢	腸管出血性 大腸菌感染症	腸チフス	パ ラ チフス	
平成 24 年度	-	-	36(13)	-	-	-	-	1	-	-	65
25	-	-	35(10)	-	-	-	1	4	-	-	226
26	-	-	28(6)	-	-	-	-	4	-	-	8
27	-	-	35(10)	-	-	-	3	3	-	-	28
28	-	-	30(8)	-	-	-	-	2	-	-	77

資料：茨城県水戸保健所

注) 1 「1 類感染症」の疾患の内訳 (感染症法の一部改正 (平成 15 年 11 月 5 日施行) により疾患の追加あり) は、エボラ出血熱，クリミア・コンゴ出血熱，ペスト，マールブルグ病，ラッサ熱，重症急性呼吸器症候群 (SARS) 及び痘そう (天然痘) の 7 つです。

2 「食中毒」は発生地で計上した値です。

3 感染症法については 3 月 31 日現在，食品衛生法については 12 月 31 日現在です。

4 結核の () は潜在性結核感染症です。

各年3月31日現在

一般診療所				歯科診療所	助産所	施術所	歯科技工所
数			病床数				
	有床診療所	無床診療所					
244	29	215	360	174	6	283	52
245	25	220	322	175	6	295	52
243	23	220	303	174	7	302	52
239	22	217	295	177	7	274	54
240	19	221	246	177	7	224	53

資料：茨城県水戸保健所

104 死因別死亡順位

順位	平成26年			順位	平成27年		
	死因別	死亡数	割合		死因別	死亡数	割合
	総数	2,501	100.0		総数	2,687	100.0
1	悪性新生物	767	30.7	1	悪性新生物	763	28.4
2	心疾患	372	14.9	2	心疾患	361	13.4
3	脳血管疾患	267	10.7	3	脳血管疾患	307	11.4
4	肺炎	190	7.6	4	肺炎	246	9.2
5	老衰	128	5.0	5	老衰	180	6.7
6	不慮の事故	76	3.0	6	不慮の事故	71	2.6
7	自殺	52	2.1	7	腎不全	58	2.2
8	腎不全	47	1.9	8	自殺	47	1.7
9	糖尿病	38	1.5	9	大動脈瘤及び解離	41	1.5
10	肝疾患	35	1.4	10	肝疾患	35	1.3
	その他の死因	529	21.2		その他の死因	578	21.5

注) 総数には不詳を含みます。

資料：厚生労働省「人口動態統計」

105 感染症予防状況

(単位：人)

年度別	胸部エックス線検査
平成24年度	10,550
25	11,421
26	12,170
27	12,418
28	12,339

資料：保健センター

106 予防接種実施状況

(1) 定期接種

(単位：人)

年 度 別	ヒ	ブ	小 児 肺 炎 球 菌	B C G	4 種混合	3 種混合	ポ リ オ (生ワクチン)	ポ リ オ (不活化ワクチン)	水 痘	B 型肝炎
平成 24 年度	9,713	10,194	2,311	2,132	7,814	1,468	7,935	-	-	
25	10,851	10,376	2,126	7,727	2,323	-	2,898	-	-	
26	9,772	9,786	2,364	9,289	429	-	1,298	5,067	-	
27	9,794	9,790	2,420	9,694	19	-	303	5,480	-	
28	9,577	9,589	2,435	9,687	1	-	190	4,525	3,728	

年 度 別	2 種混合	麻 し ん 風 し ん混合	麻 し ん	風 し ん	日本脳炎	子 宮 頸 が ん	インフルエンザ 6 5 歳以上	高 齢 者 肺 炎 球 菌
平成 24 年度	1,952	8,800	1	1	11,546	3,386	34,341	-
25	1,590	4,637	-	-	10,536	377	35,372	-
26	1,714	4,737	-	-	10,278	30	36,761	5,005
27	1,603	4,628	-	-	9,389	5	35,823	4,183
28	1,695	4,607	-	-	9,736	3	36,692	4,448

資料：保健センター

(2) 任意接種

(単位：人)

年 度 別	おたふくかぜ	水 痘	インフルエンザ 1 歳～13 歳未満	高 齢 者 肺 炎 球 菌	成人の風しん
平成 24 年度	1,916	1,618	40,683	1,668	-
25	1,795	1,662	40,607	2,852	1,433
26	3,088	559	39,806	2,253	307
27	3,043	-	37,299	1,369	186
28	2,564	-	40,835	896	169

- 注) 1 平成 26 年 10 月から、水痘、高齢者肺炎球菌の予防接種が定期接種になりました。資料：保健センター
 高齢者肺炎球菌予防接種の任意接種については、引き続き継続しております。
 2 平成 26 年 10 月から、おたふくかぜ予防接種の対象年齢を、「2 歳以上 4 歳未満」から「1 歳以上 4 歳未満」に変更しました。
 3 平成 28 年 10 月から、B 型肝炎の予防接種が定期接種になりました。
 4 平成 28 年度から、小児インフルエンザの予防接種の対象年齢を、「1 歳以上 13 歳未満」から「1 歳以上中学校 3 年生まで」に変更しました。

107 休日・夜間緊急診療所利用状況

(1) 休日診療

(単位：人)

年度別	総数	内科	小児科	外科	歯科	市内	市外	二次病院移送
平成24年度	8,115	2,792	3,916	785	622	5,722	2,393	147
25	7,594	2,463	3,720	785	626	5,392	2,202	123
26	7,909	2,763	3,806	760	580	5,547	2,362	97
27	7,808	2,544	3,969	760	535	5,474	2,334	89
28	7,506	2,759	3,480	772	495	5,049	1,962	106

注) 二次病院移送には、歯科を含めません。

資料：保健センター

(2) 夜間診療

(単位：人)

年度別	総数	内科	小児科	市内	市外	二次病院移送
平成24年度	9,129	3,533	5,596	5,914	3,215	213
25	8,884	3,304	5,580	5,775	3,109	245
26	8,499	3,464	5,035	5,431	3,068	204
27	8,649	3,372	5,277	5,431	3,218	201
28	8,288	3,409	4,879	5,491	2,797	182

資料：保健センター

108 ごみ処理状況

(単位：t)

年月	収 集 量			処 理 量			資源ごみ	収集延稼動人員(人)	収集車延台数(台)
	総数	燃えるごみ	燃えないごみ	総数	焼却	破碎ごみ			
平成24年	101,045	86,787	4,296	105,971	91,364	4,645	9,962	82,377	41,078
25	102,233	88,347	4,174	99,746	88,939	1,095	9,712	80,798	40,291
26	91,805	87,713	4,092	91,033	91,033	-	9,273	80,885	40,394
27	89,506	85,518	3,988	90,121	90,121	-	8,807	80,398	40,151
28	89,890	85,801	4,089	91,382	91,382	-	8,198	80,395	40,149
平成28年1月	6,914	6,573	341	6,486	6,486	-	649	6,476	3,234
2	6,370	6,084	286	7,053	7,053	-	677	5,997	2,995
3	7,360	7,017	343	7,842	7,842	-	671	6,588	3,290
4	7,540	7,145	395	7,723	7,723	-	749	6,684	3,338
5	8,393	8,048	345	8,030	8,030	-	710	7,289	3,640
6	7,508	7,193	315	6,605	6,605	-	705	6,642	3,317
7	7,784	7,439	345	9,148	9,148	-	674	6,728	3,360
8	8,055	7,751	304	9,220	9,220	-	644	7,038	3,515
9	7,615	7,250	365	6,556	6,556	-	688	6,628	3,310
10	7,334	7,000	334	8,612	8,612	-	672	6,598	3,295
11	7,071	6,781	290	6,911	6,911	-	581	6,582	3,287
12	7,946	7,520	426	7,196	7,196	-	778	7,145	3,568

注) 1 収集量及び処理量には、外来のじんかい量も含まれます。

資料：清掃事務所

2 収集量及び処理量総数には、資源ごみ量を含みます。

109 し尿処理状況

(1) 旧水戸地区

(単位：kℓ)

年 月	収 集 量		
	総 数	し 尿	浄化槽汚泥
平成 24 年	40,221.3	8,838.7	31,382.6
25	37,051.1	8,384.8	28,666.3
26	36,351.1	7,699.0	28,652.1
27	34,374.1	7,060.9	27,313.2
28	32,624.3	6,726.3	25,898.0
平成 28 年 1 月	2,217.8	518.6	1,699.2
2	2,650.6	577.0	2,073.6
3	3,121.9	573.8	2,548.1
4	2,896.8	568.9	2,327.9
5	2,775.0	559.4	2,215.6
6	2,919.6	544.1	2,375.5
7	2,871.7	524.4	2,347.3
8	2,731.7	606.9	2,124.8
9	2,578.3	571.2	2,007.1
10	2,438.5	546.8	1,891.7
11	2,436.6	549.3	1,887.3
12	2,985.8	585.9	2,399.9

資料：衛生管理課

(2) 旧常澄地区

(単位：kℓ)

年 月	収 集 量		
	総 数	し 尿	浄化槽汚泥
平成 24 年	3,872	1,224	2,648
25	4,204	1,052	3,152
26	3,791	678	3,113
27	3,839	622	3,217
28	4,008	640	3,368
平成 28 年 1 月	288	46	242
2	331	51	280
3	512	64	448
4	317	64	253
5	261	46	215
6	479	56	423
7	340	40	300
8	281	59	222
9	305	44	261
10	253	52	201
11	269	47	222
12	372	71	301

資料：大洗、鉾田、水戸環境組合

(3) 旧内原地区

(単位：kℓ)

年 月	収 集 量		
	総 数	し 尿	浄化槽汚泥
平成 24 年	4,596.6	1,197.8	3,398.8
25	4,524.5	1,098.0	3,426.5
26	4,965.3	1,010.4	3,954.9
27	4,595.1	930.9	3,664.2
28	4,901.1	870.3	4,030.8
平成 28 年 1 月	420.3	56.8	363.5
2	426.9	64.8	362.1
3	481.8	76.3	405.5
4	466.2	67.5	398.7
5	405.9	68.7	337.2
6	435.6	80.5	355.1
7	357.3	66.6	290.7
8	364.5	79.2	285.3
9	403.2	83.1	320.1
10	319.5	58.2	261.3
11	352.8	65.3	287.5
12	467.1	103.3	363.8

資料：茨城地方広域環境事務組合

110 火葬場使用状況

(単位：件)

年 月	死 体		
	計	市 内 居 住	市 外 居 住
平成 24 年	2,527	2,356	171
25	2,578	2,353	225
26	2,545	2,362	183
27	2,730	2,540	190
28	2,679	2,507	172
平成 28 年 1 月	257	244	13
2	242	225	17
3	216	203	13
4	232	215	17
5	214	201	13
6	174	163	11
7	225	207	18
8	195	183	12
9	208	194	14
10	199	185	14
11	251	240	11
12	266	247	19

資料：衛生管理課

111 公害苦情処理件数

(単位：件)

年 別	総 数	大気汚染	悪 臭	水質汚濁	騒 音	振 動	そ の 他
平成 24 年	133	11	38	29	47	2	6
25	145	16	34	24	65	3	3
26	101	5	31	12	52	—	1
27	79	4	24	11	39	1	—
28	75	4	23	8	38	2	—

資料：環境課

11 治 安

112 民事事件件数

平成 28 年 1 月～12 月 (単位：件)

事 件 の 種 類	新 受	既 済	未 済
水戸地方裁判所本庁			
総 数	3,875	3,823	1,944
訴 訟	883	849	578
民 事 執 行 事 件 等	1,726	1,684	1,062
破 産 ・ 再 生 ・ 会 社 更 生	421	423	169
調 停	3	5	7
そ の 他	842	862	128
水戸簡易裁判所			
総 数	2,914	2,883	255
訴 訟	867	832	210
支 払 督 促	1,189	1,196	—
調 停	165	168	33
そ の 他	693	687	12

注) 1 数値は、概数です。

資料：水戸地方裁判所

2 未済は、平成 28 年 12 月 31 日現在の件数です。

113 刑事事件人員数

平成 28 年 1 月～12 月 (単位：人)

事 件 の 種 類	新 受	既 済	未 済
水戸地方裁判所本庁			
総 数	2,006	2,021	212
訴 訟	656	675	198
そ の 他	1,350	1,346	14
水戸簡易裁判所			
総 数	5,258	5,293	28
訴 訟	42	42	10
略 式 事 件	1,599	1,634	18
そ の 他	3,617	3,617	—

注) 1 数値は、概数です。

資料：水戸地方裁判所

2 未済は、平成 28 年 12 月 31 日現在の人員数です。

114 家事審判事件件数

(単位：件)

年 別	新 受			既 済			未 済		
	審判事件 総 数	別表第一 審判事件	別表第二 審判事件	審判事件 総 数	別表第一 審判事件	別表第二 審判事件	審判事件 総 数	別表第一 審判事件	別表第二 審判事件
水戸家庭裁判所本庁									
平成 24 年	4,179	4,052	127	4,211	4,089	122	266	209	57
25	4,241	4,126	115	4,265	4,150	115	242	185	57
26	4,301	4,161	140	4,372	4,224	148	171	122	49
27	4,663	4,547	116	4,566	4,441	125	268	228	40
28	5,426	5,337	89	5,413	5,319	94	281	246	35

資料：水戸家庭裁判所

注) 1 「別表第一審判事件」とは、子の氏の変更許可、相続放棄、名の変更の許可、後見人の選任、養子縁組の許可などです。

2 「別表第二審判事件」とは、親権者の変更、養育料の請求、婚姻費用の分担、遺産分割などです。

115 家事調停事件件数

(単位：件)

年 別	新 受			既 済			未 済		
	調停事件 総 数	別表第二 以外調停	別表第二 調停事件	調停事件 総 数	別表第二 以外調停	別表第二 調停事件	調停事件 総 数	別表第二 以外調停	別表第二 調停事件
水戸家庭裁判所本庁									
平成 24 年	990	499	491	944	460	484	387	184	203
25	902	430	472	916	438	478	373	176	197
26	883	422	461	876	433	443	380	165	215
27	845	422	423	883	440	443	342	147	195
28	871	421	450	877	415	462	336	153	183

資料：水戸家庭裁判所

注) 1 「別表第二調停事件」とは、親権者の変更、養育料の請求、婚姻費用の分担、遺産分割などです。

2 「別表第二以外調停」とは、「別表第二調停事件以外の一般調停事件」のことです。

116 少年保護事件人員

(単位：人)

年 別	新 受			既 済			未 済		
	総 数	一般保護	道路交通	総 数	一般保護	道路交通	総 数	一般保護	道路交通
水戸家庭裁判所本庁									
平成 24 年	1,028	841	187	1,139	942	197	139	110	29
25	950	819	131	967	816	151	122	113	9
26	840	740	100	831	730	101	131	123	8
27	717	594	123	783	660	123	65	57	8
28	664	559	105	648	550	98	81	66	15

資料：水戸家庭裁判所

117 刑法犯罪の発生と検挙状況

(単位：件)

年 別	総 数	凶悪犯	発 生 件 数					その他
			盗 犯	粗暴犯	知能犯	風俗犯		
平成 24 年	5,203	13	4,280	161	105	17	627	
25	5,009	15	4,108	148	99	13	626	
26	3,921	15	3,023	205	101	19	558	
27	3,556	18	2,673	226	118	25	496	
28	3,686	19	2,811	238	120	50	448	
		検 挙 件 数						
平成 24 年	1,553	9	1,287	83	41	11	122	
25	1,417	11	1,176	76	32	12	110	
26	1,150	12	841	133	34	12	118	
27	1,384	17	1,031	164	36	13	123	
28	1,246	13	930	149	36	25	93	

注) 水戸警察署管内(水戸市・茨城町・大洗町)の件数です。

資料：水戸警察署

118 交通事故発生状況(人身事故)

(単位：件、人)

年 月	件 数			死 者	負 傷 者				
	前 年	増 減	前 年		増 減	前 年	増 減		
平成 24 年	1,980	2,091	△ 111	7	9	△ 2	2,556	2,716	△ 160
25	1,843	1,980	△ 137	11	7	4	2,407	2,556	△ 149
26	1,609	1,843	△ 234	6	11	△ 5	2,081	2,407	△ 326
27	1,466	1,609	△ 143	11	6	5	1,942	2,081	△ 139
28	1,342	1,466	△ 124	13	11	2	1,667	1,942	△ 275
平成 28 年 1 月	121	142	△ 21	1	3	△ 2	153	205	△ 52
2	106	145	△ 39	—	1	△ 1	131	184	△ 53
3	91	139	△ 48	1	—	1	113	190	△ 77
4	95	129	△ 34	—	2	△ 2	123	170	△ 47
5	103	105	△ 2	2	—	2	128	147	△ 19
6	118	130	△ 12	1	—	1	151	172	△ 21
7	114	125	△ 11	2	—	2	136	152	△ 16
8	113	96	17	1	—	1	148	150	△ 2
9	132	94	38	1	1	—	163	113	50
10	122	123	△ 1	1	2	△ 1	145	145	—
11	112	125	△ 13	2	1	1	134	155	△ 21
12	115	113	2	1	1	—	142	159	△ 17

資料：水戸警察署，地域安全課

119 交通事故発生状況（幼児・児童・生徒・青少年・高齢者が関係した事故）

（単位：件，人）

区 分	平成 24 年	平成 25 年	平成 26 年	平成 27 年	平成 28 年
幼・園児が関係した交通事故	49	67	52	44	57
死 者 数	－	－	－	－	－
負 傷 者 数	44	47	37	24	31
小学生が関係した交通事故	67	74	60	55	41
死 者 数	－	－	－	－	－
負 傷 者 数	67	76	59	39	30
中学生が関係した交通事故	49	47	33	31	30
死 者 数	－	－	－	－	－
負 傷 者 数	50	45	32	27	27
高校生が関係した交通事故	96	100	75	57	76
死 者 数	－	1	2	－	－
負 傷 者 数	93	91	67	49	68
青少年（16歳以上24歳以下）が関係した交通事故	611	576	485	454	427
死 者 数	－	1	4	－	－
負 傷 者 数	383	361	271	266	257
高齢者（65歳以上）が関係した交通事故	473	455	421	405	373
死 者 数	2	4	－	8	5
負 傷 者 数	278	279	252	231	206

資料：水戸警察署，地域安全課

120 火災の発生状況及び損害額

年 月	火 災 件 数						焼 損 棟 数					
	計	建 物	林 野	車 両	船 舶	その他	計	全 焼	半 焼	部分焼	ほ や	
平成 24 年	112	54	9	18	－	31	77	17	2	17	41	
25	106	41	7	10	－	48	81	29	5	17	30	
26	124	65	6	9	－	44	121	39	4	38	40	
27	83	48	4	5	－	26	57	8	5	10	34	
28	107	56	8	13	－	30	116	33	8	24	51	
平成 28 年 1 月	9	3	－	1	－	5	3	－	1	1	1	
2	10	6	2	－	－	2	8	2	－	2	4	
3	13	5	4	1	－	3	11	3	－	2	6	
4	7	4	1	－	－	2	11	1	－	3	7	
5	5	2	－	－	－	3	4	2	1	1	－	
6	8	5	－	1	－	2	9	4	－	2	3	
7	12	5	－	3	－	4	7	3	1	1	2	
8	15	8	1	2	－	4	15	3	2	1	9	
9	6	4	－	1	－	1	7	2	－	－	5	
10	4	3	－	1	－	－	7	2	－	3	2	
11	9	6	－	1	－	2	26	9	1	5	11	
12	9	5	－	2	－	2	8	2	2	3	1	

121 火災の覚知別状況

年 別	総 数	専用電話	加入電話	警察電話	事後聞知	駆け付け	望 楼	そ の 他
平成 24 年	112	88	10	－	10	2	－	2
25	106	85	7	1	12	－	－	1
26	124	108	6	－	9	－	－	1
27	83	73	2	－	4	2	－	2
28	107	96	6	－	2	1	－	2

資料：消防本部消防救助課

122 火災の時間別発生状況

年 別	総 数	0～3時	3～6時	6～9時	9～12時	12～15時	15～18時	18～21時	21～24時	出火時間不明
平成 24 年	112	5	9	11	16	23	25	11	12	－
25	106	6	4	7	23	26	22	13	3	2
26	124	13	8	7	22	20	22	21	11	－
27	83	5	6	8	16	21	12	7	5	3
28	107	13	13	11	17	15	18	16	4	－

資料：消防本部消防救助課

計	り 災 世 帯			り 災 員 人	焼 損 面 積			死 傷 者		損害額 (千円)
	全 損	半 損	小 損		建物床面積 (㎡)	建物表面積 (㎡)	林野(a)	死 者	傷 者	
48	9	1	38	95	1,549	188	43	－	19	98,526
51	19	2	30	107	4,177	153	33	5	19	293,844
80	16	3	61	165	2,975	277	54	9	22	119,350
29	4	4	21	70	1,049	262	3	2	16	71,029
59	18	5	36	153	2,964	617	42	3	24	172,530
1	1	－	－	1	34	5	－	－	－	2,508
6	2	－	4	16	150	22	4	1	3	6,099
6	2	－	4	17	211	18	32	1	3	22,756
6	－	－	6	18	217	65	6	－	－	3,348
1	1	－	－	2	297	7	－	－	2	5,592
3	1	－	2	8	172	14	－	－	1	3,148
4	2	1	1	5	180	－	－	－	3	12,190
9	1	2	6	28	250	2	－	－	3	14,948
1	1	－	－	1	130	－	－	－	4	8,829
4	3	－	1	5	230	324	－	－	－	29,637
13	2	1	10	35	599	53	－	1	1	26,467
5	2	1	2	17	494	107	－	－	4	37,008

資料：消防本部火災予防課

123 火災の原因別発生状況

年 別	総 数	たばこ	たき火	火遊び	こんろ	放火 (疑いを含む)	ふろ・ かまど	ストーブ	その他	調査中 ・不明
平成 24 年	112	9	8	1	11	27	2	3	37	14
25	106	10	27	2	6	23	1	－	26	11
26	124	8	23	－	5	38	－	2	34	14
27	83	4	13	1	10	20	1	1	7	13
28	107	2	10	－	10	36	3	2	26	18

資料：消防本部火災予防課

124 消防水利

各年1月1日現在

年 別	総 数	消 火 栓		防 火 水 槽		防 火 用 池 等		自 然 水 利	
		公 設	私 設	40㎡以上	40㎡未満	貯水池	プール	溜 池	風致池
平成 24 年	5,223	3,767	51	978	340	－	63	21	3
25	5,263	3,783	51	1,004	338	－	63	21	3
26	5,296	3,808	51	1,014	336	－	63	21	3
27	5,310	3,791	49	1,047	336	－	63	21	3
28	5,336	3,810	49	1,064	326	－	63	21	3

資料：消防本部消防救助課

125 消防体制

各年4月1日現在

年 別	消防署 (所)	消防職員	消防団 分団数	消 防 団員数	消 防 ポ ン プ 等 保 有 台 数						
					総 数	普 通 消防車	水 槽 付 消防車	は し ご 付 消防車	化 学 消防車	救 急 車	そ の 他
平成 24 年	11	339	28	535	85	32	9	3	2	12	27
25	11	337	28	538	85	31	9	3	2	12	28
26	11	339	28	543	84	31	9	3	2	12	27
27	11	338	28	545	84	31	9	3	2	12	27
28	11	338	28	546	85	30	10	3	2	12	28

資料：消防本部消防総務課

126 救急出動状況

年 月	事 故 別 出 動 件 数												搬送 人員
	総数	火災	自然 災害	水難	交通	労働 災害	運動 競技	一般 負傷	加害	自損 行為	急病	その他	
平成 24 年	12,380	88	1	8	1,459	145	118	1,438	104	169	7,337	1,513	10,668
25	12,824	64	3	5	1,471	103	96	1,641	117	155	7,623	1,546	11,012
26	13,071	94	1	2	1,407	91	103	1,642	86	156	7,949	1,540	11,156
27	13,822	58	—	6	1,492	116	114	1,640	114	152	8,458	1,672	11,619
28	14,095	81	—	11	1,380	112	119	1,616	102	146	8,841	1,687	11,901
平成 28 年 1 月	1,239	4	—	—	127	8	3	149	11	22	772	143	1,040
2	1,164	7	—	—	93	9	6	118	8	14	779	130	963
3	1,158	5	—	—	112	8	12	140	6	12	716	147	997
4	1,100	4	—	2	101	14	11	135	14	15	680	124	913
5	1,149	4	—	1	143	7	9	124	12	13	707	129	996
6	1,105	6	—	—	136	8	10	105	6	9	704	121	915
7	1,161	8	—	2	110	8	12	138	8	11	728	136	990
8	1,228	14	—	—	108	3	8	153	12	15	771	144	1,033
9	1,086	7	—	1	113	14	12	136	7	9	653	134	936
10	1,161	5	—	2	106	8	19	138	8	10	714	151	979
11	1,200	8	—	—	103	17	12	144	2	9	742	163	1,016
12	1,344	9	—	3	128	8	5	136	8	7	875	165	1,123

資料：消防本部救急課

12 建設

127 住宅の状況

種 別	住 宅 数			世 帯 数			世 帯 人 員			1 住宅当たり居住室数		
	平成15年	平成20年	平成25年	平成15年	平成20年	平成25年	平成15年	平成20年	平成25年	平成15年	平成20年	平成25年
総 数 *	94,510	106,630	114,540	95,020	107,200	115,290	245,390	260,030	265,210	4.53	4.45	4.34
持 ち 家	50,720	60,300	63,400	51,130	60,750	64,020	152,070	171,530	174,570	5.92	5.71	5.71
借 家	41,620	41,550	48,870	41,720	41,670	49,000	88,030	80,080	87,130	2.83	2.62	2.55
専 用 住 宅 *	91,190	104,100	112,270	91,680	104,660	112,990	235,010	252,910	258,370	4.50	4.42	4.32
持 ち 家	47,830	58,180	61,410	48,230	58,610	62,000	142,680	165,630	168,420	5.94	5.71	5.72
借 家	41,280	41,170	48,600	41,370	41,290	48,730	87,280	78,950	86,440	2.83	2.60	2.54
農林漁業併用住宅*	-	-	-	-	-	-	-	-	-	-	-	-
持 ち 家	-	-	-	-	-	-	-	-	-	-	-	-
借 家	-	-	-	-	-	-	-	-	-	-	-	-
店舗その他の併用住宅*	3,320	2,520	2,260	3,340	2,540	2,300	10,380	7,120	6,840	5.37	5.54	5.37
持 ち 家	2,880	2,120	1,990	2,900	2,140	2,030	9,390	5,900	6,150	5.66	5.69	5.59
借 家	350	370	270	350	370	270	750	1,130	690	2.98	4.69	3.73

注)「*」には、住宅の所有関係「不詳」を含みます。

128 建築確認申請受付件数及び面積

(単位：件, m²)

年 度 別	総 数		専用住宅		併用住宅		その他の建築物		1 件当たり 延べ建築 平均面積	
	件 数	面 積	件数	面 積	件数	面 積	件数	面 積		
平成24年度	(1,717)	1,766	819,821.02	1,588	254,042.73	14	3,195.19	164	562,583.10	464.22
25	(1,956)	1,985	407,237.44	1,687	231,039.51	28	7,277.34	270	168,920.59	205.15
26	(1,692)	1,718	292,007.91	1,538	226,539.63	21	3,591.23	159	61,877.05	169.96
27	(1,760)	1,775	337,669.66	1,584	228,190.20	22	21,680.65	169	87,798.81	190.24
28	(1,666)	1,679	297,650.29	1,467	213,795.19	18	3,568.12	194	80,286.98	177.28

注) () 内は、件数のうち指定確認検査機関の受付件数です。

資料：建築指導課

129 市営住宅構造別戸数

各年12月31日現在

年 別	総 数	簡易耐火 (平 屋)	簡易耐火 (二 階)	中層耐火	高層耐火	木造平屋 (引揚者)
平成24年	3,731	93	244	3,051	343	-
25	3,731	93	244	3,051	343	-
26	3,731	93	244	3,051	343	-
27	3,711	43	244	3,051	373	-
28	3,711	43	244	3,051	373	-

資料：住宅政策課

各年10月1日現在

1住宅当たり畳数			1住宅当たり延べ面積 (㎡)			1人当たり畳数			1室当たり人員		
平成15年	平成20年	平成25年	平成15年	平成20年	平成25年	平成15年	平成20年	平成25年	平成15年	平成20年	平成25年
31.12	31.90	30.97	92.44	93.39	90.60	11.97	12.91	13.29	0.57	0.56	0.54
42.00	41.70	41.66	128.87	125.45	125.80	14.01	14.66	15.13	0.51	0.50	0.48
17.87	17.68	17.10	48.06	46.87	44.93	8.45	9.17	9.59	0.75	0.73	0.70
30.87	31.65	30.85	90.50	92.21	88.97	11.96	12.86	13.32	0.57	0.56	0.54
42.10	41.65	41.74	127.34	124.72	123.96	14.11	14.63	15.22	0.50	0.50	0.48
17.86	17.52	17.08	47.81	46.26	44.74	8.45	9.14	9.60	0.75	0.74	0.70
-	-	-	-	-	-	-	-	-	-	-	-
-	-	-	-	-	-	-	-	-	-	-	-
-	-	-	-	-	-	-	-	-	-	-	-
38.08	41.76	36.94	146.09	140.68	169.95	12.14	14.81	12.23	0.58	0.51	0.56
40.37	43.03	39.09	154.30	145.41	182.36	12.40	15.45	12.66	0.58	0.49	0.55
19.07	34.55	21.24	77.90	113.91	79.12	8.83	11.45	8.39	0.72	0.64	0.68

資料：総務省統計局「住宅・土地統計調査報告」

130 市内県営住宅構造別戸数

各年12月31日現在

年 別	総 数	簡易耐火 (平屋)	簡易耐火 (二階)	中層耐火	高層耐火	木 造
平成24年	4,127	-	102	3,747	243	35
25	4,131	-	102	3,692	302	35
26	4,169	-	108	3,661	365	35
27	4,189	-	108	3,661	385	35
28	4,197	-	92	3,661	409	35

資料：茨城県住宅課，住宅政策課

131 都市計画区域面積

平成28年4月1日現在（単位：ha，%）

都市計画区域			用途地域（市街化区域）			防火地域		
区 分	面 積	構成比	区 分	面 積	構成比	区 分	面 積	構成比
総 数	21,732	100.0	総 数	4,251	100.0	総 数	401	100.0
市街化区域	4,251	19.6	第1種低層住居専用地域	1,302	30.6	防火地域	118	29.4
市街化調整区域	17,481	80.4	第2種低層住居専用地域	-	-	準防火地域	283	70.6
			第1種中高層住居専用地域	649	15.3			
			第2種中高層住居専用地域	323	7.6			
			第1種住居地域	535	12.6			
			第2種住居地域	502	11.8			
			準住居地域	189	4.4			
			近隣商業地域	214	5.0			
			商業地域	220	5.2			
			準工業地域	152	3.6			
			工業地域	165	3.9			
			工業専用地域	-	-			

資料：都市計画課

132 道路の現況

各年4月1日現在 (単位: km, %)

区 分	路 線 数	実 延 長	うち舗装道		道路舗装率
平成 24 年	7,358	2,388	2,027		84.9
25	7,491	2,400	2,044		85.2
26	7,517	2,403	2,047		85.2
27	7,563	2,405	2,055		85.5
内平 高速自動車国道	2	21	21		100.0
成 一 般 国 道	9	74	74		100.0
27 県 道	28	140	140		99.8
訳年 市 道	7,524	2,170	1,821		83.9
平成 28 年 (市道のみ)	7,540	2,171	1,825		84.1

資料: 県道路維持課「茨城県道路現況調書」, 道路管理課

注) 統計表の数字は, 表章単位未満を四捨五入しているため内訳を足し上げても必ずしも合計とは一致しません。

133 市道の状況

各年4月1日現在 (単位: km)

年 別	実延長	改良済延長		未改良延長	道路延長			橋梁延長	自動車交通不能
		改良済延長	未改良延長		砂 利 道	舗 装 道			
平成 24 年	2,154	867	1,286	2,148	360	1,793	6	852	
25	2,160	876	1,283	2,154	359	1,800	6	849	
26	2,168	892	1,276	2,163	355	1,813	6	843	
27	2,170	903	1,267	2,165	350	1,821	6	832	
28	2,171	908	1,263	2,166	346	1,825	6	830	

資料: 道路管理課

134 橋梁の現況

各年4月1日現在 (単位: m)

区 分	総 数		木 橋		永 久 橋	
	橋 数	延 長(m)	橋 数	延 長(m)	橋 数	延 長(m)
平成 24 年	717	16,912	2	25	715	16,887
25	715	16,909	2	25	713	16,885
26	738	17,098	2	25	736	17,074
27	736	17,180	2	25	734	17,156
内平 高速自動車国道	31	1,436	-	-	-	-
成 一 般 国 道	57	7,335	-	-	-	-
27 県 道	73	2,715	-	-	-	-
訳年 市 道	575	5,694	2	25	573	5,670
平成 28 年 (市道のみ)	575	5,694	2	25	573	5,670

資料: 県道路維持課「茨城県道路現況調書」, 道路管理課

注) 統計表の数字は, 表章単位未満を四捨五入しているため, 内訳を足し上げても必ずしも合計とは一致しません。

135 公共下水道普及状況

各年4月1日現在 (単位:ha, 人)

年 別		行政区域 (A)	基本計画区域	認可区域 (B)	処理区域 (C)	整備率 (C/B)
面 積	平成24年	21,743	8,598	5,496	4,319	78.6
	25	21,743	8,598	5,496	4,407	80.2
	26	21,743	8,598	5,534	4,501	81.3
	27	21,732	8,598	5,540	4,572	82.5
	28	21,732	8,598	5,540	4,633	83.6
年 別		行政区域 (A)	基本計画区域	認可区域 (B)	処理区域 (C)	普及率 (C/A)
人 口	平成24年	267,751	247,900	209,351	199,860	74.6
	25	271,612	247,900	209,424	205,488	75.7
	26	272,266	234,300	217,773	207,935	76.4
	27	272,516	234,300	204,211	209,972	77.0
	28	272,677	234,300	203,881	211,698	77.6

注) 基本計画・認可区域の人口は、計画人口です。

資料：下水道管理課

136 都市公園の概況

各年4月1日現在 (単位:ha)

年 別	総 数		広 域		総 合		特 殊		運 動	
	公園数	開設面積	公園数	開設面積	公園数	開設面積	公園数	開設面積	公園数	開設面積
平成24年	137	295.18	1	56.70	1	73.67	6	42.00	4	37.30
25	138	297.08	1	58.00	1	73.65	6	42.00	4	37.30
26	138	297.06	1	58.00	1	73.65	6	42.00	4	37.30
27	139	297.66	1	58.00	1	73.65	6	42.00	4	37.30
28	139	297.89	1	58.00	1	73.57	6	42.00	4	37.49

年 別	近 隣		地 区		広 場		街 区		都市緑地	
	公園数	開設面積	公園数	開設面積	公園数	開設面積	公園数	開設面積	公園数	開設面積
平成24年	5	9.56	1	3.40	3	0.72	80	22.17	36	49.66
25	5	9.56	1	3.40	3	0.72	80	22.17	37	50.28
26	5	9.56	1	3.40	3	0.72	80	22.17	37	50.26
27	5	9.56	1	3.40	3	0.72	81	22.79	37	50.24
28	5	9.56	1	3.40	3	0.72	81	22.74	37	50.41

資料：公園緑地課

13 水道・電気・ガス

137 水道の需要状況

(単位：m³、千円)

年度別	配水量	給水戸数	給水人口	給水栓数	水道料金		普及率(%)
					年間収入	10 m ³ 当たり 平均料金(円)	
平成24年度	34,785,712	127,503	268,206	130,543	4,763,696	1,452	99.5
25	34,477,080	127,688	268,861	130,977	4,722,665	1,589	99.5
26	33,508,216	129,674	268,768	132,883	5,123,552	1,748	99.3
27	33,551,253	129,828	268,805	133,126	5,201,525	1,771	99.3
28	33,335,136	131,404	268,628	134,649	5,202,189	1,771	99.4

資料：水道総務課

138 用途別給水量

(単位：m³)

年度別	総数	一般用	特別用	湯屋営業用
平成24年度	32,797,022	32,587,279	209,743	—
25	29,716,641	29,512,628	204,013	—
26	29,317,379	29,317,379	—	—
27	29,364,355	29,364,355	—	—
28	29,367,763	29,367,763	—	—

- 注) 1 一般用とは、特別用及び湯屋営業用以外の用に水道を使用する場合をいいます。
 2 特別用とは、工事、娯楽又は散水その他臨時の用に水道を使用する場合をいいます。
 3 湯屋営業用とは、一般の公衆浴場営業の用に水道を使用する場合をいいます。

資料：水道総務課

139 電灯・電力使用量の状況

(単位：口, kW, kWh)

年 度 別	電 灯			電 力		
	口 数 (全種別)	契約電力 (従C, 時間帯別, 低高負荷)	販売電力量 (全種別)	口 数 (低圧電力)	契約電力 (同左)	販売電力量 (全種別)
平成 23 年度	572,232	583,930.0	2,040,621,866	41,047	297,571.5	4,779,417,276
24	574,447	623,612.0	2,040,116,881	40,237	288,699.5	4,996,016,293
25	577,435	662,636.0	2,014,186,374	39,773	283,755.5	4,628,340,529
26	582,423	699,103.0	1,952,597,275	39,393	279,701.5	4,829,919,247
27	586,506	729,774.0	1,942,664,419	38,951	275,158.0	4,632,545,509

資料：東京電力(株)茨城支店

注) 1 水戸支社の管内市町村は、日立市、常陸太田市、高萩市、北茨城市、常陸大宮市、那珂市、水戸市、ひたちなか市、大洗町、太子町、茨城町、東海村、銚田市(一部)、笠間市(一部)、城里町(一部)です。

2 口数・契約電力は年度末現在、販売電力量は年度での集計です。

3 平成 28 年度からは、電力自由化のため、算出することができません。

140 ガス消費量の状況

(単位：m³)

年 別	総 数		家 庭 用		商 業 用		工 業 用		その他	
	供給戸数	消費量	供給戸数	消費量	供給戸数	消費量	供給戸数	消費量	供給戸数	消費量
平成 24 年	41,879	23,640,193	38,499	11,770,370	2,692	5,931,380	23	2,909,249	665	3,029,194
25	41,800	23,120,982	38,441	11,307,554	2,674	5,895,833	22	3,016,402	663	2,901,193
26	41,914	23,124,823	38,557	11,195,817	2,669	6,139,744	22	2,802,622	666	2,986,640
27	41,837	22,700,233	38,479	10,796,220	2,669	6,132,265	23	2,718,484	666	3,053,264
28	41,596	22,894,477	38,263	10,544,335	2,646	6,047,613	23	3,188,419	664	3,114,110

注) 1 基準日は、12月31日現在です。

資料：東部ガス(株)茨城支社

2 工業用消費量は、旧岩間町及び茨城町の工業団地の一部に供給しているものを除いてあります。

14 運輸・通信

141 市内各駅乗降客数

(1) JR

(単位：人)

年度別	水戸駅			赤塚駅		
	乗客	(内) 定期	1日平均乗車人員	乗客	(内) 定期	1日平均乗車人員
平成24年度	10,234,965	…	28,041	2,080,500	…	5,700
25	10,599,826	…	29,040	2,151,424	…	5,894
26	10,505,430	…	28,782	2,159,340	…	5,916
27	10,864,955	…	29,767	2,246,210	…	6,154
28	10,962,410	…	30,034	2,281,250	…	6,250

(単位：人)

年度別	内原駅		
	乗客	(内) 定期	1日平均乗車人員
平成24年度	908,850	…	2,490
25	950,207	…	2,603
26	949,730	…	2,602
27	995,720	…	2,728
28	1,017,985	…	2,789

資料：東日本旅客鉄道(株)水戸支社

注) 各駅の乗客数は、「1日平均乗車人員」に日数を乗じた数です。

(2) 鹿島臨海鉄道

(単位：人)

年度別	水戸駅				東水戸駅			
	乗客	(内) 定期	降客	1日平均乗車人員	乗客	(内) 定期	降客	1日平均乗車人員
平成24年度	703,106	405,195	695,506	1,926	29,565	14,227	30,497	81
25	731,423	414,185	720,285	2,004	29,316	15,395	30,633	80
26	721,570	412,664	712,159	1,977	28,041	14,940	29,304	77
27	745,814	418,397	730,546	2,037	29,017	14,719	31,008	79
28	760,010	431,517	769,569	2,082	29,128	14,791	31,300	79

(単位：人)

年度別	常澄駅			
	乗客	(内) 定期	降客	1日平均乗車人員
平成24年度	147,763	107,531	148,801	405
25	150,387	110,486	150,642	412
26	144,583	108,329	150,990	396
27	139,804	106,592	143,375	382
28	145,623	110,912	150,228	398

資料：鹿島臨海鉄道(株)

142 自動車登録車両台数

各年3月31日現在

種別	区分	総数		自家用		営業用	
		平成27年	平成28年	平成27年	平成28年	平成27年	平成28年
総数		152,178	155,531	147,915	151,265	4,263	4,266
貨物用		19,400	19,670	16,937	17,207	2,463	2,463
普通車		6,292	6,379	4,296	4,366	1,996	2,013
小型車		12,843	13,030	12,623	12,825	220	205
被けんいん車		265	261	18	16	247	245
乗合用		698	699	231	240	467	459
普通車		460	447	56	56	404	391
小型車		238	252	175	184	63	68
乗用		127,820	130,806	127,338	130,322	482	484
普通車		58,142	60,719	58,024	60,583	118	136
小型車		69,678	70,087	69,314	69,739	364	348
特殊用途車		4,260	4,356	3,409	3,496	851	860
特種用途車		3,781	3,851	2,930	2,991	851	860
大型特殊車		479	505	479	505	-	-

資料：関東運輸局茨城運輸支局

143 軽自動車課税車両台数

各年4月1日現在

年別	総数	原動機付 自転車	軽自動車				小型特殊 自動車	二輪の小型 自動車
			二輪	三輪	四輪			
					貨物	乗用		
平成24年	81,011	12,327	2,985	2	17,957	42,200	1,961	3,579
25	83,145	12,040	2,982	2	17,874	44,604	1,966	3,677
26	85,955	11,774	3,049	2	17,691	47,740	1,977	3,722
27	87,887	11,391	3,080	2	17,468	50,169	1,986	3,791
28	88,870	10,888	3,081	2	17,177	51,920	1,969	3,833

資料：市民税課

144 郵便施設数

各年12月31日現在

年 別	郵便局			切手類販売所	ポ ス ト
	総 数	直 営 局	簡易郵便局		
平成24年	37	35	2	292	302
25	37	35	2	293	299
26	36	34	2	293	296
27	36	34	2	…	…
28	36	34	2	…	…

資料：日本郵便(株)関東支社、日本郵便(株)水戸中央郵便局

注) 1 「切手類販売所」及び「ポスト」数は、水戸中央郵便局管内の数字です。

2 平成27年より、「切手類販売所」及び「ポスト」数は公表しておりません。

145 加入電話・公衆電話数

各年度3月31日現在

年 度 別	総 数	加 入 電 話	公 衆 電 話		
			事 務 用	住 宅 用	
平成24年度	70,548	69,991	24,938	45,053	557
25	64,881	64,358	22,556	41,802	523
26	60,379	59,858	20,626	39,232	521
27	56,518	56,044	18,522	37,522	474
28	53,134	52,715	17,182	35,533	419

資料：NTT 東日本茨城支店

15 行

政

146 歴代市長

平成 27 年 7 月 1 日現在

代 位	氏 名	就 任 年 月 日	退 任 年 月 日
初 代	服 部 正 義	明治 22. 5. 10	明治 25. 12. …
2 代	小 宅 時 正	〃 26. 12. 26	〃 31. 12. 25
3 代	酒 泉 温 忠	〃 32. 3. …	〃 38. 3. 1
4 代	床 井 弘	〃 38. 3. …	〃 39. 11. 13
5 代	原 百 之	〃 39. 11. 13	大正 3. 5. …
6 代	川 田 久 喜	大正 3. 5. 18	〃 12. 2. 3
7 代	山 崎 猛	〃 12. 5. 28	〃 13. 6. 14
8 代	鈴 木 文次郎	〃 13. 8. 12	昭和 7. 8. 11
9 代	中 崎 俊 秀	昭和 7. 8. 12	〃 16. 6. 14
10 代	名 越 時 中	〃 16. 9. 16	〃 17. 3. 3
11 代	渡 辺 覚 造	〃 17. 10. 14	〃 21. 4. 23
12 代	風 戸 元 愛	〃 21. 6. 14	〃 22. 11. 3
13 代	山 本 敏 雄	〃 22. 12. 9	〃 42. 11. 19
14 代	木 村 傳兵衛	〃 42. 11. 20	〃 47. 6. 13
15 代	和 田 祐之介	〃 47. 7. 30	〃 59. 7. 29
16 代	佐 川 一 信	〃 59. 7. 30	平成 5. 8. 31
17 代	岡 田 広	平成 5. 10. 17	〃 15. 3. 20
18 代	加 藤 浩 一	〃 15. 4. 27	〃 23. 5. 28
19 代	高 橋 靖	〃 23. 5. 29	在 任 中

資料：人事課

147 市職員数

各年 4 月 1 日現在

年 別	総 数	市長部局職員	教育委員会 事務局及び 学 校 職 員	議 会 事 務 局 並びにその 他 の 事 務 局 職 員	水道部職員	消 防 職 員
平成 24 年	2,027	1,122	407	38	121	339
25	2,011	1,115	405	38	116	337
26	2,010	1,119	402	38	112	339
27	2,018	1,137	393	38	112	338
28	2,041	1,173	377	38	112	341

注) 職員数には、休職者、派遣勤務者及び再任用短時間職員を含みます。

資料：人事課

148 部局別職員数

平成28年4月1日現在

部・課名				職員数
市	長	公	室	57
秘	政	策	書	5
交	通	報	企	14
情	報	政	画	6
み	と	の	策	12
	市	民	策	9
	国	体	信	3
			談	8
総	務		進	57
総	務	法	制	9
行	政	改	革	5
中	核	市	移	3
人			行	15
財	産	活	用	19
新	庁	舎	整	6
			備	6
財				132
財	契	約	政	10
市	資	産	税	26
収			税	32
			税	42
市	民	協	働	140
市	民	生	活	11
	市	民	セ	32
	地	域	安	16
	文	化	交	12
	ス	ポ	一	7
	体	育	施	7
	男	女	設	4
	市		整	36
			備	6
	赤	塚	出	3
	常	澄	出	4
	内	原	出	4
	パ	ス	ポ	2
			ト	2
			セ	2
			ン	2
			タ	2
生	活	環	境	173
環	衛	生	管	11
ご	み	処	理	25
新	ご	み	対	9
清	掃	事	務	12
	小	吹	清	104
			掃	12
			工	12
保	健	福	祉	223
福	社	総	務	12
生	活	福	祉	57
障	害	福	祉	21
高	齢	福	祉	11
	地	域	支	17
	子	ど	援	12
	国	保	年	33
	介	護	金	22
	保	健	セ	34
	保	健	ン	34
			タ	34
			一	34
			課	4
			備	4

部・課名				職員数
産	業	経	済	84
商	観	農	工	11
農	農	業	光	12
農	業	環	政	22
農	業	境	整	20
農	業	技	備	8
植	物	七	ン	8
公	設	地	タ	5
		方	一	5
		卸	課	6
		売	室	6
		市	場	6
建			部	136
建	設	計	画	13
道	路	管	理	16
道	路	建	設	18
生	活	道	路	17
河	川	都	市	14
建		築	排	21
土	木	補	修	31
内	原	建	設	6
		事	務	6
		所	務	6
都	市	計	画	87
都	市	計	画	11
景	観			5
建	築	指	導	16
開	発	指	導	6
公	園	緑	地	10
千	波	湖	管	3
市	街	地	理	13
東	前	区	開	8
住	宅	政	策	9
泉	町	周	辺	6
		地	区	6
		開	発	6
		事	務	6
		所	務	6
下				56
下	水	道	管	24
下	水	道	理	20
下	水	道	整	20
下	水	道	備	12
下	水	道	設	12
下	水	道	施	12
下	水	道	設	12
下	水	道	管	12
下	水	道	理	12
下	水	道	整	12
下	水	道	備	12
下	水	道	設	12
下	水	道	管	12
下	水	道	理	12
下	水	道	整	12
下	水	道	備	12
下	水	道	設	12
下	水	道	管	12
下	水	道	理	12
下	水	道	整	12
下	水	道	備	12
下	水	道	設	12
下	水	道	管	12
下	水	道	理	12
下	水	道	整	12
下	水	道	備	12
下	水	道	設	12
下	水	道	管	12
下	水	道	理	12
下	水	道	整	12
下	水	道	備	12
下	水	道	設	12
下	水	道	管	12
下	水	道	理	12
下	水	道	整	12
下	水	道	備	12
下	水	道	設	12
下	水	道	管	12
下	水	道	理	12
下	水	道	整	12
下	水	道	備	12
下	水	道	設	12
下	水	道	管	12
下	水	道	理	12
下	水	道	整	12
下	水	道	備	12
下	水	道	設	12
下	水	道	管	12
下	水	道	理	12
下	水	道	整	12
下	水	道	備	12
下	水	道	設	12
下	水	道	管	12
下	水	道	理	12
下	水	道	整	12
下	水	道	備	12
下	水	道	設	12
下	水	道	管	12
下	水	道	理	12
下	水	道	整	12
下	水	道	備	12
下	水	道	設	12
下	水	道	管	12
下	水	道	理	12
下	水	道	整	12
下	水	道	備	12
下	水	道	設	12
下	水	道	管	12
下	水	道	理	12
下	水	道	整	12
下	水	道	備	12
下	水	道	設	12
下	水	道	管	12
下	水	道	理	12
下	水	道	整	12
下	水	道	備	12
下	水	道	設	12
下	水	道	管	12
下	水	道	理	12
下	水	道	整	12
下	水	道	備	12
下	水	道	設	12
下	水	道	管	12
下	水	道	理	12
下	水	道	整	12
下	水	道	備	12
下	水	道	設	12
下	水	道	管	12
下	水	道	理	12
下	水	道	整	12
下	水	道	備	12
下	水	道	設	12
下	水	道	管	12
下	水	道	理	12
下	水	道	整	12
下	水	道	備	12
下	水	道	設	12
下	水	道	管	12
下	水	道	理	12
下	水	道	整	12
下	水	道	備	12
下	水	道	設	12
下	水	道	管	12
下	水	道	理	12
下	水	道	整	12
下	水	道	備	12
下	水	道	設	12
下	水	道	管	12
下	水	道	理	12
下	水	道	整	12
下	水	道	備	12
下	水	道	設	12
下	水	道	管	12
下	水	道	理	12
下	水	道	整	12
下	水	道	備	12
下	水	道	設	12
下	水	道	管	12
下	水	道	理	12
下	水	道	整	12
下	水	道	備	12
下	水	道	設	12
下	水	道	管	12
下	水	道	理	12
下	水	道	整	12
下	水	道	備	12
下	水	道	設	12
下	水	道	管	12
下	水	道	理	12
下	水	道	整	12
下	水	道	備	12
下	水	道	設	12
下	水	道	管	12
下	水	道	理	12
下	水	道	整	12
下	水	道	備	12
下	水	道	設	12
下	水	道	管	12
下	水	道	理	12
下	水	道	整	12
下	水	道	備	12
下	水	道	設	12
下	水	道	管	12
下	水	道	理	12
下	水	道	整	12
下	水	道	備	12
下	水	道	設	12
下	水	道	管	12
下	水	道	理	12
下	水	道	整	12
下	水	道	備	12
下	水	道	設	12
下	水	道	管	12
下	水	道	理	12
下	水	道	整	12
下	水	道	備	12
下	水	道	設	12
下	水	道	管	12
下	水	道	理	12
下	水	道	整	12
下	水	道	備	12
下	水	道	設	12
下	水	道	管	12
下	水	道	理	12
下	水	道	整	12
下	水	道	備	12
下	水	道	設	12
下	水	道	管	12
下	水	道	理	12
下	水	道	整	12
下	水	道	備	12
下	水	道	設	12
下	水	道	管	12
下	水	道	理	12
下	水	道	整	12
下	水	道	備	12
下	水	道	設	12
下	水	道	管	12
下	水	道	理	12
下	水	道	整	12
下	水	道	備	12
下	水	道	設	12
下	水	道	管	12
下	水	道	理	12
下	水	道	整	12
下	水	道	備	12
下	水	道	設	1

149 水戸市行政機構図

平成 28 年 4 月 1 日現在

[市長部局]

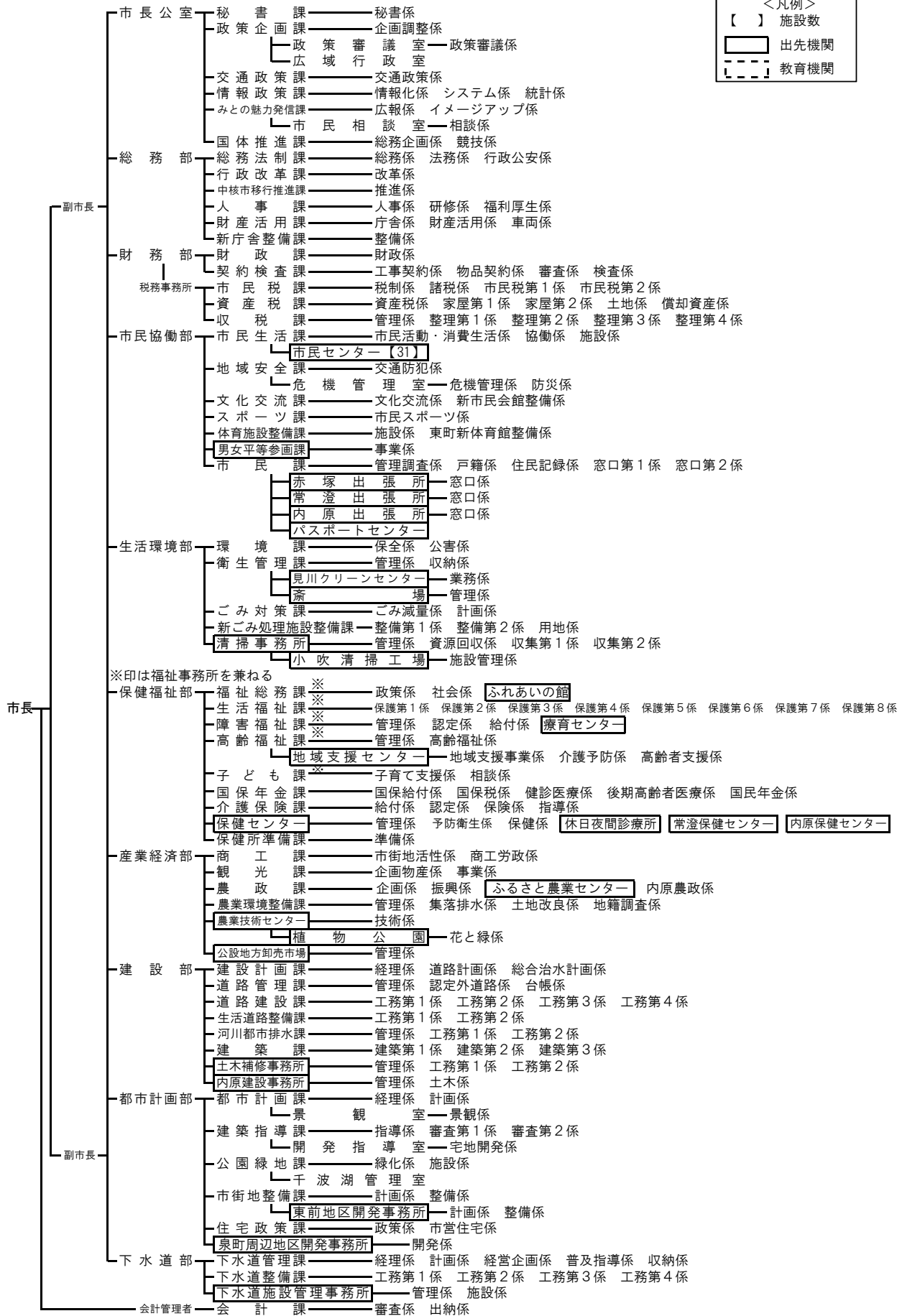
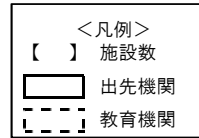

[消 防]

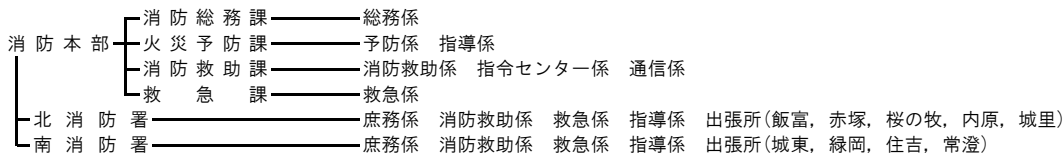

[水 道]

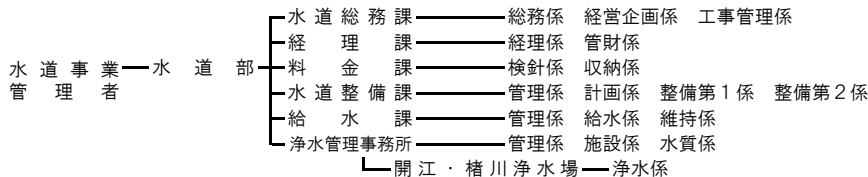

[教育委員会]

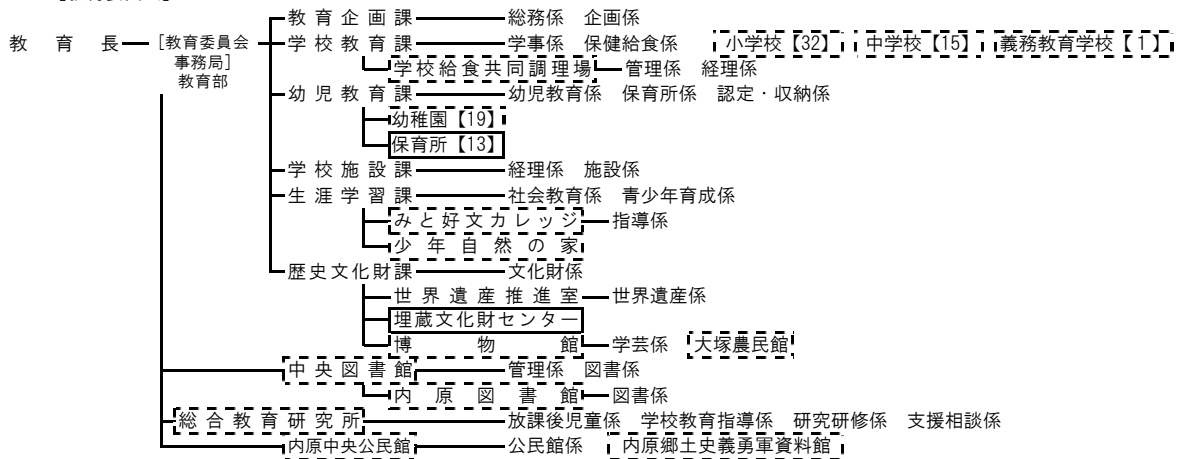

[選挙管理委員会]

選挙管理委員会事務局 — 選挙係

[公平委員会]

[監査委員]

監査委員事務局 — 監査係

[農業委員会]

農業委員会事務局 — 調査広報係 農政係 農地係

[固定資産評価審査委員会]

[議会]

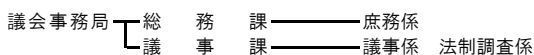

議長				議長			
代	氏名	就任年月	退任年月	代	氏名	就任年月	退任年月
初	村田正孝	明 22. 5	明 28. 4	41	大沢千代吉	昭 58. 5	昭 60. 6
2	西野元聿	明 28. 4	明 28. 4	42	大槻栄寿	昭 60. 6	昭 62. 4
3	河村正俊	明 28. 4	明 28. 12	43	加藤一嘉	昭 62. 5	平 1. 6
4	栗田彦六	明 29. 1	明 31. 4	44	福島辰三	平 1. 6	平 3. 4
5	飯村彝	明 31. 4	明 32. 4	45	中村善次郎	平 3. 5	平 5. 6
6	西垣正吉	明 32. 4	明 32. 12	46	綿引喜男	平 5. 6	平 7. 4
7	鈴木菊太郎	明 33. 1	明 37. 4	47	松本勝久	平 7. 5	平 9. 6
8	板垣信有	明 37. 4	明 38. 12	48	森富士夫	平 9. 6	平 11. 4
9	小沢一郎	明 39. 1	明 39. 12	49	高橋丈夫	平 11. 5	平 13. 6
10	小林元茂	明 40. 1	明 40. 4	50	須能昭一	平 13. 6	平 15. 4
11	鈴木鍊平	明 40. 4	明 42. 12	51	小坏和男	平 15. 5	平 17. 3
12	小林元茂	明 43. 1	明 44. 12	52	小松崎常則	平 17. 3	平 19. 4
13	鈴木文次郎	明 45. 1	明 45. 4	53	伊藤充朗	平 19. 5	平 21. 6
14	小沼操	明 45. 4	大 1. 12	54	袴塚孝雄	平 21. 6	平 23. 5
15	秋山誠明	大 2. 1	大 10. 4	55	渡辺政明	平 23. 6	平 25. 6
16	小林元茂	大 10. 4	大 14. 3	56	田口文明	平 25. 6	平 27. 5
17	師岡廉治	大 14. 4	昭 4. 4	57	村田進洋	平 27. 6	平 29. 6
18	島村次男	昭 4. 4	昭 8. 4	58	村田進洋	平 29. 6	在任中
19	鈴木剛次郎	昭 8. 4	昭 14. 9				
20	秋元正	昭 14. 10	昭 16. 5				
21	木村五郎	昭 16. 8	昭 18. 9				
22	風戸元愛	昭 18. 12	昭 21. 5				
23	伊藤建之助	昭 21. 5	昭 26. 4				
24	海野龍夫	昭 26. 5	昭 27. 7				
25	金沢正安	昭 27. 7	昭 28. 11				
26	菊池林	昭 28. 11	昭 30. 4				
27	遠山勇	昭 30. 5	昭 34. 3				
28	田沢重男	昭 34. 5	昭 36. 4				
29	渡辺源四郎	昭 36. 5	昭 37. 7				
30	皆川勝男	昭 37. 7	昭 38. 4				
31	和知忠雄	昭 38. 5	昭 40. 6				
32	安達勝次郎	昭 40. 6	昭 42. 4				
33	鯉渕尋	昭 42. 5	昭 44. 5				
34	吉岡長吉	昭 44. 5	昭 46. 4				
35	神谷源水	昭 46. 5	昭 48. 6				
36	川嶋松之介	昭 48. 6	昭 50. 4				
37	木村寛	昭 50. 5	昭 52. 6				
38	谷津陸夫	昭 52. 6	昭 54. 4				
39	常井成一郎	昭 54. 5	昭 56. 6				
40	小林一彦	昭 56. 6	昭 58. 4				

資料：議会事務局

151 歴代副議長

平成29年6月9日現在

副 議 長				副 議 長			
代	氏 名	就任年月	退任年月	代	氏 名	就任年月	退任年月
初	大 高 織右衛門	明 22. 5	明 25. 4	41	大 貫 信 雄	昭 44. 5	昭 46. 4
2	西 野 元 聿	明 25. 4	明 28. 4	42	佐々木 伝三郎	昭 46. 5	昭 48. 6
3	飯 村 彝	明 28. 4	明 28. 12	43	住 谷 誓 一	昭 48. 6	昭 50. 4
4	水 谷 藤 助	明 29. 1	明 31. 4	44	中 村 善次郎	昭 50. 5	昭 52. 6
5	小岩井 兼 光	明 31. 4	明 32. 12	45	宮 田 武 雄	昭 52. 6	昭 54. 4
6	白 井 義 賢	明 33. 1	明 34. 4	46	大 沢 千代吉	昭 54. 5	昭 56. 6
7	岡 部 求 一	明 34. 4	明 35. 12	47	枝 川 浩 久	昭 56. 6	昭 58. 4
8	金子八郎右衛門	明 36. 1	明 36. 12	48	綿 引 敬	昭 58. 5	昭 60. 6
9	鈴 木 鍊 平	明 37. 1	明 37. 4	49	加 藤 浩 一	昭 60. 6	昭 61. 12
10	大 貫 寅 吉	明 37. 4	明 38. 12	50	亀 山 克之丞	昭 61. 12	昭 62. 4
11	鈴 木 鍊 平	明 39. 1	明 40. 4	51	小 沢 一 郎	昭 62. 5	平 1. 6
12	小松崎 孝 重	明 40. 4	明 42. 12	52	綿 引 喜 男	平 1. 6	平 3. 4
13	鈴 木 文次郎	明 43. 1	明 44. 12	53	小田木 保 男	平 3. 5	平 4. 11
14	小 沼 操	明 45. 1	明 45. 4	54	榎 澤 誠 一	平 4. 12	平 5. 6
15	大 津 金兵衛	明 45. 4	大 1. 12	55	三田寺 弘	平 5. 6	平 6. 6
16	村 田 博	大 2. 1	大 6. 4	56	友 部 明	平 6. 6	平 7. 4
17	原 寛	大 6. 4	大 10. 4	57	大 繩 敬 二	平 7. 5	平 9. 6
18	菊 池 源一郎	大 10. 4	昭 4. 4	58	緑 川 賢 次	平 9. 6	平 11. 4
19	小 泉 辰 寿	昭 4. 4	昭 5. 12	59	伊 藤 充 朗	平 11. 5	平 13. 6
20	高 橋 一 郎	昭 6. 1	昭 12. 4	60	田 口 文 明	平 13. 6	平 15. 4
21	伊 藤 建之助	昭 12. 4	昭 14. 9	61	渡 辺 政 明	平 15. 5	平 17. 6
22	金 子 一	昭 14. 10	昭 15. 8	62	田 山 知賀子	平 17. 6	平 19. 4
23	桜 井 末 男	昭 15. 10	昭 16. 5	63	内 藤 丈 男	平 19. 5	平 21. 6
24	遠 山 勇	昭 16. 7	昭 18. 10	64	雨 谷 精 一	平 21. 6	平 23. 5
25	伊 藤 建之助	昭 18. 12	昭 21. 5	65	須 田 浩 和	平 23. 6	平 25. 6
26	江 幡 保	昭 21. 5	昭 22. 4	66	藤 田 精 治	平 25. 6	平 25. 11
27	小田部利左衛門	昭 22. 5	昭 23. 6	67	五十嵐 博	平 25. 11	平 27. 5
28	加 納 賢次郎	昭 23. 6	昭 24. 3	68	小 室 正 己	平 27. 6	平 29. 6
29	遠 山 勇	昭 24. 3	昭 26. 4	69	木 本 信太郎	平 29. 6	在 任 中
30	三 木 隆太郎	昭 26. 5	昭 27. 6				
31	遠 山 勇	昭 27. 7	昭 28. 11				
32	久保田 今朝武	昭 28. 11	昭 30. 4				
33	福 田 彦衛門	昭 30. 5	昭 32. 5				
34	渡 辺 源四郎	昭 32. 6	昭 34. 4				
35	伊 藤 栄 一	昭 34. 5	昭 36. 5				
36	和 知 忠 雄	昭 36. 5	昭 37. 6				
37	安 達 勝次郎	昭 37. 7	昭 38. 4				
38	種 田 六 郎	昭 38. 5	昭 40. 6				
39	渡 辺 源四郎	昭 40. 6	昭 42. 4				
40	秋 山 友 蔵	昭 42. 5	昭 44. 5				

資料：議会事務局

152 市議会党派別議員数

各年5月1日現在

年 別	条例定数	現 員	公明党	自 民 党	由 産 党	日 共 産 党	社 民 党	会 党	民主党	み っ け	無所属
平成 24 年	28	28	5	3	3	2	1	1	1	13	
25	28	28	5	3	3	2	1	1	1	13	
26	28	28	5	3	3	2	1	1	1	13	
27	28	25	5	4	2	1	1	-	-	12	
28	28	28	5	4	3	2	1	-	-	13	

注) 党派については、改選時の政党公認者としました。

資料：議会事務局

153 市議会本会議開催回数、議案等付議件数及び請願・陳情件数

各年12月31日現在

年 別	開 催 回 数			会議日数	付 議 件 数				請 願	陳 情
	計	定例会	臨時会		計	市長提出	議員提出	その他		
平成 24 年	5	4	1	21	216	167	28	21	7	9
25	7	4	3	25	248	191	25	32	4	6
26	4	4	-	21	266	214	30	22	4	4
27	4	4	-	23	256	203	21	32	6	4
28	6	4	2	23	261	216	29	16	5	2

注) 付議件数のうち、「その他」は選挙を含みます。

資料：議会事務局

154 市議会常任委員会の状況

各年12月31日現在

年 別	総務環境委員会		文教福祉委員会		産業水道委員会		都市建設委員会	
	定 数	開催日数	定 数	開催日数	定 数	開催日数	定 数	開催日数
平成 24 年	7	22	7	23	7	21	7	21
25	7	26	7	23	7	25	7	23
26	7	23	7	21	7	21	7	23
27	7	20	7	22	7	21	7	20
28	7	22	7	24	7	20	7	21

資料：議会事務局

155 選挙人名簿登録者数

各年9月2日現在

年 別	総 数	男	女
平成 24 年	218,814	106,123	112,691
25	219,989	106,750	113,239
26	220,404	106,896	113,508
27	220,683	107,046	113,637
28	226,360	109,965	116,395

資料：選挙管理委員会事務局

156 投票区別選挙人名簿登録者数

平成28年9月2日現在

投票区	投票所	男	女	計	投票区	投票所	男	女	計
第1投票区	三の丸市民センター	2,027	2,051	4,078	第40投票区	上国井町公民館	373	374	747
第2投票区	J A 会館	891	915	1,806	第41投票区	国田市民センター	333	348	681
第3投票区	みと文化交流プラザ	1,269	1,399	2,668	第42投票区	田谷町田園都市センター	423	444	867
第4投票区	水戸市立五軒小学校	1,325	1,462	2,787	第43投票区	旧柳河連絡所	561	608	1,169
第5投票区	新荘市民センター	1,753	1,942	3,695	第44投票区	茨城県建設技術管理センター	807	828	1,635
第6投票区	茨城県立青少年会館	1,247	1,437	2,684	第45投票区	石川市民センター	2,630	2,894	5,524
第7投票区	常磐市民センター	3,730	4,053	7,783	第46投票区	城東市民センター	521	529	1,050
第8投票区	堀原市民センター	2,078	2,252	4,330	第47投票区	総合教育研究所	4,232	4,320	8,552
第9投票区	水戸市立石川小学校	1,817	1,949	3,766	第48投票区	双葉台市民センター	1,847	2,130	3,977
第10投票区	水戸市立第三中学校	2,164	2,406	4,570	第49投票区	河和田住宅第2集会所	836	1,130	1,966
第11投票区	水戸市立浜田小学校	2,257	2,405	4,662	第50投票区	水戸市立千波小学校	2,124	2,167	4,291
第12投票区	水戸市立城東小学校	1,663	1,868	3,531	第51投票区	西割会館	1,436	1,478	2,914
第13投票区	若宮団地集会所	804	971	1,775	第52投票区	飯富町中央生活改善センター	341	343	684
第14投票区	上大野市民センター	926	994	1,920	第53投票区	旧双葉台幼稚園	1,394	1,546	2,940
第15投票区	酒門市民センター	3,570	3,695	7,265	第54投票区	吉田市民センター	1,962	2,153	4,115
第16投票区	吉沢市民センター	3,538	3,569	7,107	第55投票区	下大野一区新農村集落センター	339	351	690
第17投票区	水戸市立吉田小学校	3,750	3,701	7,451	第56投票区	小泉集落センター	388	374	762
第18投票区	水戸市役所	4,436	4,098	8,534	第57投票区	水戸市立常澄中学校	442	490	932
第19投票区	県立水戸ろう学校	2,782	2,966	5,748	第58投票区	稲荷第二市民センター	1,370	1,480	2,850
第20投票区	緑岡市民センター	3,895	4,361	8,256	第59投票区	東前コミュニティーセンター	1,296	1,326	2,622
第21投票区	寿市民センター	4,170	4,488	8,658	第60投票区	常澄庁舎	587	594	1,181
第22投票区	小吹町農村集落センター	777	885	1,662	第61投票区	島田集落センター	231	222	453
第23投票区	水戸市立見川小学校	4,621	5,021	9,642	第62投票区	大場市民センター	517	526	1,043
第24投票区	水戸市立梅が丘小学校	3,179	3,586	6,765	第63投票区	下入野区民館	458	439	897
第25投票区	水戸市立河和田小学校	1,636	1,731	3,367	第64投票区	見和市民センター	2,466	2,723	5,189
第26投票区	報徳農村集落センター	509	526	1,035	第65投票区	宿・根古屋集落センター	859	899	1,758
第27投票区	水戸市立赤塚中学校	2,581	2,816	5,397	第66投票区	万蔵寺集落センター	356	365	721
第28投票区	上中妻市民センター	2,461	2,629	5,090	第67投票区	一のふるさとコミュニティーセンター	301	277	578
第29投票区	谷津公民館	130	128	258	第68投票区	下野集落センター	527	496	1,023
第30投票区	さわやかふれあいセンター	117	112	229	第69投票区	杉崎ふるさとコミュニティーセンター	678	734	1,412
第31投票区	山根市民センター	153	179	332	第70投票区	JA水戸内原支店	943	1,021	1,964
第32投票区	開江町コミュニティーセンター	766	793	1,559	第71投票区	健康増進センター	1,086	1,157	2,243
第33投票区	田野町中央生活改善センター	163	161	324	第72投票区	小林ふるさとコミュニティーセンター	374	380	754
第34投票区	渡里市民センター	4,059	4,061	8,120	第73投票区	水戸市内原中央公民館中妻分館	801	834	1,635
第35投票区	水戸市立第五中学校	1,566	1,701	3,267	第74投票区	赤尾関集落センター	236	210	446
第36投票区	茨城大学附属中学校	1,236	1,124	2,360	第75投票区	あすなろの郷	320	160	480
第37投票区	坏公民館	390	363	753					
第38投票区	成沢本郷集会所	245	253	498					
第39投票区	飯富市民センター	889	994	1,883					
					総 計				
					109,965 116,395 226,360				

資料：選挙管理委員会事務局

157 各種選挙投票状況

(単位：人、%)

執行年月日	当日の有権者			投票者数			投票率		
	総数	男	女	総数	男	女	総数	男	女
	衆議院議員（小選挙区選出 茨城県第1区）								
H17.9.11	198,524	96,069	102,455	121,642	58,783	62,859	61.27	61.19	61.35
H21.8.30	202,806	97,957	104,849	131,210	64,148	67,062	64.70	65.49	63.96
H24.12.16	205,985	99,704	106,281	114,376	56,731	57,645	55.53	56.90	54.24
H26.12.14	207,614	100,518	107,096	108,069	53,640	54,429	52.05	53.36	50.82
	衆議院議員（小選挙区選出 茨城県第2区）								
H17.9.11	12,349	6,136	6,213	8,199	4,029	4,170	66.39	65.66	67.12
H21.8.30	12,259	6,094	6,165	8,450	4,185	4,265	68.93	68.67	69.18
H24.12.16	12,418	6,145	6,273	7,399	3,724	3,675	59.58	60.60	58.58
H26.12.14	12,620	6,244	6,376	6,859	3,421	3,438	54.35	54.79	53.92
	衆議院議員（比例代表選出）								
H 8.10.20	188,203	91,295	96,908	97,970	48,140	49,830	52.06	52.73	51.42
H12.6.25	193,043	93,680	99,363	105,256	51,778	53,478	54.52	55.27	53.82
H15.11.9	197,111	95,324	101,787	104,974	51,487	53,487	53.26	54.01	52.55
H17.9.11	210,986	102,257	108,729	129,869	62,834	67,035	61.55	61.45	61.65
	衆議院議員（比例代表選出 茨城県第1区）								
H21.8.30	202,806	97,957	104,849	131,184	64,132	67,052	64.68	65.47	63.95
H24.12.16	205,985	99,704	106,281	114,368	56,725	57,643	55.52	56.89	54.24
H26.12.14	207,614	100,518	107,096	108,061	53,636	54,425	52.05	53.36	50.82
	衆議院議員（比例代表選出 茨城県第2区）								
H21.8.30	12,259	6,094	6,165	8,449	4,185	4,264	68.92	68.67	69.16
H24.12.16	12,418	6,145	6,273	7,399	3,724	3,675	59.58	60.60	58.58
H26.12.14	12,620	6,244	6,376	6,859	3,421	3,438	54.35	54.79	53.92
	最高裁判所裁判官国民審査（茨城県第1区）								
H17.9.11	198,524	96,069	102,455	119,780	57,903	61,877	60.34	60.27	60.39
H21.8.30	202,673	97,898	104,775	127,505	62,386	65,119	62.91	63.73	62.15
H24.12.16	205,850	99,644	106,206	110,364	54,936	55,428	53.61	55.13	52.19
H26.12.14	207,492	100,466	107,026	106,016	52,622	53,394	51.09	52.38	49.89
	最高裁判所裁判官国民審査（茨城県第2区）								
H21.8.30	12,249	6,090	6,159	8,282	4,103	4,179	67.61	67.37	67.85
H24.12.16	12,411	6,144	6,267	7,193	3,632	3,561	57.96	59.11	56.82
H26.12.14	12,614	6,243	6,371	6,779	3,385	3,394	53.74	54.22	53.27
	参議院議員（選挙区選出）								
H16.7.11	197,786	95,609	102,177	100,216	48,965	51,251	50.67	51.21	50.16
H19.7.29	213,318	103,273	110,045	113,507	55,843	57,664	53.21	54.07	52.40
H22.7.11	216,028	104,489	111,539	120,470	59,045	61,425	55.77	56.51	55.07
H25.7.21	219,313	106,319	112,994	110,376	54,862	55,514	50.33	51.60	49.13
H28.7.10	225,886	109,676	116,210	116,236	57,149	59,087	51.46	52.11	50.85
	参議院議員（比例代表選出）								
H16.7.11	197,684	95,566	102,118	100,203	48,959	51,244	50.69	51.23	50.18
H19.7.29	213,318	103,273	110,045	113,508	55,848	57,660	53.21	54.08	52.40
H22.7.11	216,028	104,489	111,539	120,475	59,050	61,425	55.77	56.51	55.07
H25.7.21	219,313	106,319	112,994	110,379	54,860	55,519	50.33	51.60	49.13
H28.7.10	225,886	109,676	116,210	116,226	57,147	59,079	51.45	52.11	50.84
	茨城県知事								
H13.9.16	191,896	92,871	99,025	54,155	26,591	27,564	28.22	28.63	27.84
H17.9.11	210,138	101,790	108,348	129,575	62,675	66,900	61.57	61.75	61.66
H21.8.30	213,967	103,432	110,535	139,472	68,228	71,244	65.18	65.96	64.45
H25.9.8	218,474	105,841	112,633	66,648	32,892	33,756	30.51	31.08	29.97
	茨城県議会議員（水戸市選挙区）								
H14.12.8	193,826	93,632	100,194	83,182	39,929	43,253	42.92	42.64	43.17
H18.12.10	199,300	96,327	102,973	91,662	44,174	47,488	45.99	45.86	46.12
H22.12.12	215,469	104,142	111,327	99,936	48,482	51,454	46.38	46.55	46.22
H26.12.14	219,215	106,183	113,032	114,521	56,831	57,690	52.24	53.52	51.04
	茨城県議会議員（東茨城郡南部選挙区）								
H18.12.10	12,382	6,157	6,225	7,035	3,450	3,585	56.82	56.03	57.59
	水戸市長								
H13.10.14	192,112	92,966	99,146	52,867	25,836	27,031	27.52	27.79	27.26
H15.4.27	192,684	92,999	99,685	99,508	46,779	52,729	51.64	50.30	52.90
H19.4.22	208,890	100,848	108,042	111,268	52,689	58,579	53.27	52.25	54.22
H23.5.29	213,249	102,946	110,303	101,675	48,700	52,975	47.68	47.31	48.03
H27.4.26	216,448	104,618	111,830	102,876	49,350	53,526	47.53	47.17	47.86
	水戸市議会議員								
H11.4.25	187,412	90,658	96,754	104,405	49,034	55,371	55.71	54.09	57.23
H15.4.27	192,684	92,999	99,685	99,519	46,782	52,737	51.65	50.30	52.90
H19.4.22	196,656	94,794	101,862	102,968	48,653	54,315	52.36	51.32	53.32
H23.5.29	213,249	102,946	110,303	101,678	48,700	52,978	47.68	47.31	48.03
H27.4.26	216,448	104,618	111,830	102,851	49,341	53,510	47.52	47.16	47.85
	水戸市議会議員（旧内原地区）								
H19.4.22	12,234	6,054	6,180	8,293	4,032	4,261	67.79	66.60	68.95

資料：選挙管理委員会事務局

16 財

政

158 一般会計の歳入歳出決算状況

区 分	平成 24 年度 決 算 額	平成 25 年度 決 算 額	平成 26 年度 決 算 額	平成 27 年度 決 算 額
歳 入 合 計	100,361,251	102,650,879	104,122,387	105,240,768
市 税	40,606,102	41,335,914	42,067,907	41,049,243
地 方 譲 与 税	759,138	763,029	727,228	765,139
利 子 割 交 付 金	83,618	78,465	64,661	57,087
配 当 割 交 付 金	68,093	129,933	258,751	215,878
株 式 等 譲 渡 所 得 割 交 付 金	17,759	216,750	153,558	210,743
地 方 消 費 税 交 付 金	2,895,843	2,871,161	3,396,655	5,108,744
ゴ ル フ 場 利 用 税 交 付 金	62,162	60,905	59,104	62,335
自 動 車 取 得 税 交 付 金	197,388	182,123	82,607	139,996
国 有 提 供 施 設 等 所 在 市 町 村 助 成 交 付 金	834	792	712	640
地 方 特 例 交 付 金	138,126	143,215	150,288	160,008
地 方 交 付 税	9,061,877	9,596,274	9,243,941	9,457,206
交 通 安 全 対 策 特 別 交 付 金	60,372	56,013	48,900	51,396
分 担 金 及 び 負 担 金	2,543,473	2,583,622	2,696,226	2,751,740
使 用 料 及 び 手 数 料	2,647,760	2,638,164	2,497,542	2,513,885
国 庫 支 出 金	16,534,932	17,835,703	17,579,918	17,119,048
県 支 出 金	6,353,911	6,141,895	6,310,351	7,016,948
財 産 収 入	206,009	553,411	414,120	180,037
寄 附 金	23,878	19,499	23,386	205,185
繰 入 金	392,154	1,505,984	2,045,965	2,599,715
繰 越 金	8,093,813	6,004,849	5,550,215	4,895,223
諸 収 入	1,437,332	1,213,379	1,264,352	1,504,071
市 債	8,176,679	8,719,800	9,486,000	9,176,500
歳 出 合 計	94,356,403	97,100,665	99,255,077	99,009,618
議 会 費	566,480	553,938	563,645	585,007
総 務 費	11,451,114	13,082,905	11,931,620	10,814,320
民 生 費	35,478,916	37,257,007	39,027,057	39,089,314
衛 生 費	5,969,167	5,935,230	6,782,587	7,236,966
労 働 費	34,214	34,832	38,062	38,519
農 林 水 産 業 費	1,769,022	1,711,899	1,873,997	1,890,620
商 工 費	749,909	763,054	877,940	1,159,416
土 木 費	13,564,002	14,034,086	13,785,730	13,881,469
消 防 費	3,599,910	3,839,462	3,754,479	3,740,774
教 育 費	8,108,951	8,318,080	9,598,939	10,170,091
災 害 復 旧 費	2,455,782	851,266	604,102	673,226
公 債 費	10,608,936	10,718,906	10,416,919	9,729,896

注) 各区分の数値は、それぞれ千円未満を四捨五入していますので、合計と合わない場合があります。

(単位：千円)

平成 28 年 度		
決 算 額	構 成 比 (%)	前年度対比増減率(%)
118,187,329	100.0	12.3
41,713,527	35.3	1.6
759,421	0.6	△ 0.7
32,782	0.0	△ 42.6
129,350	0.1	△ 40.1
76,062	0.1	△ 63.9
4,570,226	3.9	△ 10.5
64,028	0.1	2.7
141,109	0.1	0.8
576	0.0	△ 10.0
169,208	0.1	5.7
10,509,379	8.9	11.1
47,940	0.0	△ 6.7
2,812,187	2.4	2.2
2,429,292	2.1	△ 3.4
19,112,226	16.2	11.6
7,372,741	6.2	5.1
752,824	0.6	318.1
193,079	0.2	△ 5.9
3,901,472	3.3	50.1
6,231,150	5.3	27.3
3,403,250	2.9	126.3
13,765,500	11.6	50.0
113,559,923	100.0	14.7
553,419	0.5	△ 5.4
14,729,836	13.0	36.2
40,547,898	35.7	3.7
8,971,701	7.9	24.0
43,520	0.0	13.0
1,940,127	1.7	2.6
936,899	0.8	△ 19.2
16,462,278	14.5	18.6
3,663,515	3.2	△ 2.1
16,090,050	14.2	58.2
203,201	0.2	△ 69.8
9,417,479	8.3	△ 3.2

資料：財政課「各会計決算報告書」

159 特別会計の歳入歳出決算状況

区 分	平成 24 年度 決算額		平成 25 年度 決算額	
	歳 入	歳 出	歳 入	歳 出
総 額	64,306,923	65,180,637	68,828,235	67,388,441
国民健康保険	26,560,190	28,619,667	27,700,531	28,331,570
下水道事業	14,597,780	14,191,398	16,510,190	15,977,438
墓地公園事業	60,484	44,434	109,403	72,378
公設地方卸売市場事業	642,130	549,247	712,204	582,736
駐車場事業	175,151	132,693	177,932	130,810
農業集落排水事業	1,410,173	1,311,703	1,038,542	941,293
東区前第四土地業 画整理事業	33,229	28,519	33,010	28,400
東区前第二土地業 画整理事業	125,143	51,862	134,282	78,552
公共用地先行取得事業	199,147	199,147	197,330	197,330
介護保険	17,185,943	16,979,513	18,258,883	18,039,619
内原駅北土地業 画整理事業	694,907	466,332	1,199,622	258,801
介護サービス事業	73,326	68,095	83,616	80,232
後期高齢者医療	2,549,319	2,538,028	2,672,691	2,669,283

注) 各区分の数値は、それぞれ千円未満を四捨五入していますので、総額と合わない場合があります。

160 企業会計の収支決算状況

区 分	平成 24 年度		平成 25 年度	
	収 入	支 出	収 入	支 出
水道事業会計	収益的収支	4,758,668	5,286,422	4,731,113
	資本的収支	4,251,083	1,849,305	3,889,778

(単位：千円)

平成 26 年度 決算額		平成 27 年度 決算額		平成 28 年度 決算額	
歳 入	歳 出	歳 入	歳 出	歳 入	歳 出
67,167,433	66,024,401	56,818,789	55,227,219	57,594,435	55,424,934
27,264,840	26,864,138	31,064,312	30,550,723	30,343,350	29,661,119
13,090,847	12,812,611	—	—	—	—
120,669	92,756	—	—	—	—
806,940	660,711	763,645	504,276	858,724	452,048
176,701	130,197	172,492	138,076	158,410	133,169
816,344	725,645	779,261	692,241	811,182	741,845
36,989	33,589	30,180	26,571	24,426	20,618
245,523	166,491	505,372	404,818	516,345	407,845
1,538,513	1,538,513	398,676	389,579	799,996	799,996
19,140,898	19,080,142	20,224,666	19,661,296	21,109,613	20,240,304
1,114,984	1,114,984	—	—	—	—
86,242	79,019	97,928	92,935	100,442	97,100
2,727,942	2,725,604	2,762,256	2,757,703	2,871,947	2,870,889

資料：財政課「各会計決算報告書」

(単位：千円)

平成 26 年度		平成 27 年度		平成 28 年度	
収 入	支 出	収 入	支 出	収 入	支 出
6,095,933	5,255,156	6,220,264	5,156,162	6,167,078	5,327,247
1,513,822	3,644,876	1,854,394	4,118,439	1,973,662	4,168,864

資料：財政課「水道事業会計決算書」

161 一般会計性質別歳出決算

(単位：千円)

科 目	平成24年度 決 算 額	平成25年度 決 算 額	平成26年度 決 算 額	平成27年度 決 算 額	平成28年度		
					決 算 額	構成比(%)	前年度対比増減率(%)
総 額	94,356,403	97,100,665	99,255,077	99,009,618	113,559,923	100.0	14.7
人 件 費	16,693,834	16,343,323	16,616,985	16,719,427	16,691,381	14.7	△ 0.2
物 件 費	9,474,591	9,767,707	10,520,675	10,646,104	12,366,366	10.9	16.2
維持補修費	994,015	1,107,955	1,100,032	1,082,283	1,059,390	0.9	△ 2.1
扶 助 費	24,543,958	24,808,404	25,454,509	27,398,101	28,590,796	25.2	4.4
補 助 費 等	5,464,759	5,775,977	6,953,726	6,799,655	6,931,986	6.1	1.9
積 立 金	4,020,899	2,997,901	2,641,136	2,074,043	2,568,503	2.2	23.8
投 資 及 び 出 資 金	3,700	-	8,600	9,600	7,500	0.0	△ 21.9
貸 付 金	139,579	86,000	83,700	89,000	90,000	0.1	1.1
普 通 建 設 事 業 費	8,681,079	12,795,751	13,063,106	11,632,355	23,867,730	21.0	105.2
災 害 復 旧 事 業 費	2,455,782	851,266	604,102	673,226	203,201	0.2	△ 69.8
公 債 費	10,607,268	10,717,240	10,414,363	9,727,338	9,414,918	8.3	△ 3.2
繰 出 金	11,276,939	11,849,142	11,794,141	12,158,486	11,768,153	10.4	△ 3.2

資料：財政課「各会計決算報告書」

注) 各区分の数値は、それぞれ千円未満を四捨五入していますので、総額と合わない場合があります。

162 財政状況

(単位：千円)

区 分	平成25年度 (錯誤額除く)	平成26年度	平成27年度 (錯誤額除く)	平成28年度
基準財政収入額	32,964,346	33,978,263	34,745,440	34,885,697
基準財政需要額	39,624,269	40,249,349	40,882,715	41,042,591
財政力指数 (3か年平均)	0.822	0.831	0.842	0.848
標準財政規模	55,770,998	55,988,173	55,911,113	55,753,351

資料：財政課

- 注) 1 基準財政収入額とは、地方交付税制度に基づき、地方公共団体の標準的な税収入を算定したものです。
 2 基準財政需要額とは、地方交付税制度に基づき、地方公共団体の標準的な行政運営に必要な経費を算定したものです。
 3 財政力指数とは、基準財政収入額を基準財政需要額で除して得た数値の3年間の平均値で、数値が大きいほど財政に余裕があるとされます。また、地方交付税の交付基準となる数値でもあり、1を超えると交付税が交付されません。
 4 標準財政規模とは、地方公共団体の標準的な一般財源の規模を示すものです。

163 市有財産状況

区 分	平成24年度決算 年度末現在高	平成25年度決算 年度末現在高	平成26年度決算 年度末現在高	平成27年度決算 年度末現在高	平成28年度決算 年度末現在高
公 有 財 産					
土 地 (㎡)	6,745,517	6,779,541	7,411,799	7,317,505	7,424,900
建 物 (㎡)	895,071	897,265	907,959	842,951	848,378
立 木 (㎡)	3,120	3,394	3,394	3,394	3,376
物 権 (㎡)	116,199	116,199	116,209	116,209	116,209
有 価 証 券 (千円)	41,410	41,410	41,410	41,410	41,410
出資による権利(千円)	889,795	883,461	884,079	890,880	872,834
物 品					
重 要 物 品 (件)	771	777	788	778	772
車 輦 (台)	267	260	260	250	251
債 権 (千円)	2,079,814	2,117,784	2,196,975	2,345,292	2,384,172
基 金 (千円)	13,995,503	15,448,817	14,303,618	13,936,643	12,713,904

注) 1 物権は地上権です。

2 建物は木造・非木造の総延面積です。

3 基金には、定額資金運用基金を含みます。

4 重要物品は、取得価額が1件100万円以上のものです。

資料：財政課「財産に関する調書」

164 市税の収入状況

科 目		年 度	平 成 25 年 度				
			予 算 額	決 算 額		収 入 歩 合	
				調 定 額	収 入 額	対予算 (%)	対調定 (%)
市	税	40,537,327	45,299,097	41,335,914	102.0	91.3	
現 年 課 税 分		39,450,646	41,018,436	40,170,009	101.8	97.9	
滞 納 繰 越 分		1,086,681	4,280,661	1,165,905	107.3	27.2	
1. 市 民 税		20,469,411	22,695,305	21,016,313	102.7	92.6	
現 年 課 税 分		20,024,522	20,961,250	20,560,871	102.7	98.1	
個 人 税		14,603,134	15,431,888	15,050,193	103.1	97.5	
法 人 税		5,421,388	5,529,362	5,510,678	101.6	99.7	
均 等 割		1,286,063	1,325,285	1,321,003	102.7	99.7	
法 人 税 割		4,135,325	4,204,077	4,189,675	101.3	99.7	
滞 納 繰 越 分		444,889	1,734,055	455,442	102.4	26.3	
2. 固 定 資 産 税		15,661,773	17,869,600	15,872,596	101.3	88.8	
現 年 課 税 分		15,097,835	15,637,712	15,249,329	101.0	97.5	
固 定 資 産		14,887,451	15,427,205	15,038,822	101.0	97.5	
土 地		5,845,474	6,016,299	5,864,837	100.3	97.5	
家 屋		7,289,545	7,501,800	7,312,941	100.3	97.5	
償 却 資 産		1,752,432	1,909,106	1,861,044	106.2	97.5	
交 付 金 及 び 納 付 金		210,384	210,507	210,507	100.1	100.0	
滞 納 繰 越 分		563,938	2,231,888	623,267	110.5	27.9	
3. 軽 自 動 車 税		428,559	489,347	424,093	99.0	86.7	
現 年 課 税 分		415,695	427,055	411,642	99.0	96.4	
滞 納 繰 越 分		12,864	62,292	12,451	96.8	20.0	
4. 市 た ば こ 税		2,262,356	2,302,690	2,302,690	101.8	100.0	
現 年 課 税 分		2,262,356	2,302,690	2,302,690	101.8	100.0	
滞 納 繰 越 分		-	-	-	-	-	
5. 特 別 土 地 保 有 税		110	-	-	-	-	
現 年 課 税 分		-	-	-	-	-	
滞 納 繰 越 分		110	-	-	-	-	
6. 都 市 計 画 税		1,715,118	1,942,155	1,720,222	100.3	88.6	
現 年 課 税 分		1,650,238	1,689,729	1,645,477	99.7	97.4	
滞 納 繰 越 分		64,880	252,426	74,745	115.2	29.6	
前 年 比	市 税	102.0	99.5	101.8	-	-	
	現 年 課 税 分	101.6	101.7	102.0	-	-	
	滞 納 繰 越 分	116.3	83.0	94.6	-	-	

(単位：千円)

年 度		平 成 26 年 度				
		予 算 額	決 算 額		収 入 歩 合	
			調 定 額	収 入 額	対 予 算 (%)	対 調 定 (%)
科 目						
市	税	41,458,693	45,290,131	42,067,907	101.5	92.9
現 年 課 税 分		40,559,810	41,844,990	41,124,642	101.4	98.3
滞 納 繰 越 分		898,883	3,445,141	943,265	104.9	27.4
1. 市 民 税		21,325,462	23,174,732	21,734,354	101.9	93.8
現 年 課 税 分		20,951,815	21,702,943	21,332,382	101.8	98.3
個 人 税		15,245,685	15,700,138	15,365,817	100.8	97.9
法 人 税		5,706,130	6,002,805	5,966,565	104.6	99.4
均 等 割		1,279,345	1,288,560	1,260,097	98.5	97.8
法 人 税 割		4,426,785	4,714,245	4,706,468	106.3	99.8
滞 納 繰 越 分		373,647	1,471,789	401,972	107.6	27.3
2. 固 定 資 産 税		15,747,596	17,524,453	15,966,749	101.4	91.1
現 年 課 税 分		15,284,102	15,794,482	15,492,713	101.4	98.1
固 定 資 産		15,074,806	15,585,186	15,283,417	101.4	98.1
土 地		5,700,320	5,854,107	5,740,757	100.7	98.1
家 屋		7,509,896	7,778,855	7,628,236	101.6	98.1
償 却 資 産		1,864,590	1,952,224	1,914,424	102.7	98.1
交 付 金 及 び 納 付 金		209,296	209,296	209,296	100.0	100.0
滞 納 繰 越 分		463,494	1,729,971	474,036	102.3	27.4
3. 軽 自 動 車 税		439,075	504,664	445,559	101.5	88.3
現 年 課 税 分		427,816	448,879	434,191	101.5	96.7
滞 納 繰 越 分		11,259	55,785	11,368	101.0	20.4
4. 市 た ば こ 税		2,259,637	2,207,273	2,207,273	97.7	100.0
現 年 課 税 分		2,259,637	2,207,273	2,207,273	97.7	100.0
滞 納 繰 越 分		-	-	-	-	-
5. 特 別 土 地 保 有 税		110	-	-	-	-
現 年 課 税 分		-	-	-	-	-
滞 納 繰 越 分		110	-	-	-	-
6. 都 市 計 画 税		1,686,923	1,879,009	1,713,972	101.6	91.2
現 年 課 税 分		1,636,440	1,691,413	1,658,083	101.3	98.0
滞 納 繰 越 分		50,483	187,596	55,889	110.7	29.8
前 年 比	市 税	102.3	100.0	101.8	-	-
	現 年 課 税 分	102.8	102.0	102.4	-	-
	滞 納 繰 越 分	82.7	80.5	80.9	-	-

164 市税の収入状況（つづき）

科 目		年 度	平 成 27 年 度				
			予 算 額	決 算 額		収 入 歩 合	
				調 定 額	収 入 額	対予算 (%)	対調定 (%)
市	税	41,145,910	43,719,952	41,049,243	99.8	93.9	
現 年 課 税 分		40,429,468	40,950,762	40,358,161	99.8	98.6	
滞 納 繰 越 分		716,442	2,769,190	691,082	96.5	25.0	
1. 市 民 税		21,568,954	22,416,533	21,148,425	98.1	94.3	
現 年 課 税 分		21,243,850	21,135,237	20,829,670	98.1	98.6	
個 人 税		15,806,981	15,650,470	15,373,047	97.3	98.2	
法 人 税		5,436,869	5,484,767	5,456,623	100.4	99.5	
均 等 割		1,255,561	1,281,629	1,260,158	100.4	98.3	
法 人 税 割		4,181,308	4,203,138	4,196,465	100.4	99.8	
滞 納 繰 越 分		325,104	1,281,296	318,755	98.0	24.9	
2. 固 定 資 産 税		15,323,670	16,830,077	15,604,531	101.8	92.7	
現 年 課 税 分		14,978,201	15,524,242	15,277,815	102.0	98.4	
固 定 資 産		14,767,049	15,313,043	15,066,616	102.0	98.4	
土 地		5,424,798	5,624,481	5,533,969	102.0	98.4	
家 屋		7,439,581	7,613,006	7,490,492	100.7	98.4	
償 却 資 産		1,902,670	2,075,556	2,042,155	107.3	98.4	
交 付 金 及 び 納 付 金		211,152	211,199	211,199	100.0	100.0	
滞 納 繰 越 分		345,469	1,305,835	326,716	94.6	25.0	
3. 軽 自 動 車 税		473,590	513,378	460,389	97.2	89.7	
現 年 課 税 分		462,933	465,285	450,953	97.4	96.9	
滞 納 繰 越 分		10,657	48,093	9,436	88.5	19.6	
4. 市 た ば こ 税		2,145,434	2,185,962	2,185,962	101.9	100.0	
現 年 課 税 分		2,145,434	2,185,962	2,185,962	101.9	100.0	
滞 納 繰 越 分		-	-	-	-	-	
5. 特 別 土 地 保 有 税		-	-	-	-	-	
現 年 課 税 分		-	-	-	-	-	
滞 納 繰 越 分		-	-	-	-	-	
6. 都 市 計 画 税		1,634,262	1,774,002	1,649,936	101.0	93.0	
現 年 課 税 分		1,599,050	1,640,036	1,613,761	100.9	98.4	
滞 納 繰 越 分		35,212	133,966	36,175	102.7	27.0	
前 年 比	市 税	99.2	96.5	97.6	-	-	
	現 年 課 税 分	99.7	97.9	98.1	-	-	
	滞 納 繰 越 分	79.7	80.4	73.3	-	-	

(単位：千円)

科 目		年 度	平 成 28 年 度				
			予 算 額	決 算 額		収 入 歩 合	
				調 定 額	収 入 額	対予算 (%)	対調定 (%)
市	税	40,642,537	43,850,743	41,713,527	102.6	95.1	
現 年 課 税 分	滞 納 繰 越 分	40,105,566	41,667,327	41,096,559	102.5	98.6	
1. 市 民 税		536,971	2,183,416	616,968	114.9	28.3	
現 年 課 税 分		20,736,212	22,600,548	21,496,215	103.7	95.1	
個 人 税		20,475,030	21,497,259	21,191,803	103.5	98.6	
法 人 税		15,740,870	16,080,728	15,850,836	100.7	98.6	
均 等 割		4,734,160	5,416,531	5,340,967	112.8	98.6	
法 人 税 割		1,218,653	1,341,513	1,305,476	107.1	97.3	
滞 納 繰 越 分		3,515,507	4,075,018	4,035,491	114.8	99.0	
2. 固 定 資 産 税		261,182	1,103,289	304,412	116.6	27.6	
現 年 課 税 分		15,591,955	16,802,517	15,907,996	102.0	94.7	
固 定 資 産		15,353,212	15,855,720	15,634,280	101.8	98.6	
土 地		15,144,471	15,646,971	15,425,531	101.9	98.6	
家 屋		5,353,200	5,551,651	5,473,082	102.2	98.6	
償 却 資 産		7,700,500	7,797,700	7,687,345	99.8	98.6	
交 付 金 及 び 納 付 金		2,090,771	2,297,620	2,265,104	108.3	98.6	
滞 納 繰 越 分		208,741	208,749	208,749	100.0	100.0	
3. 軽 自 動 車 税		238,743	946,797	273,716	114.6	28.9	
現 年 課 税 分		512,189	610,335	554,958	108.4	90.9	
滞 納 繰 越 分		503,043	566,589	545,483	108.4	96.3	
4. 市 た ば こ 税		9,146	43,746	9,475	103.6	21.7	
現 年 課 税 分		2,155,516	2,102,972	2,102,972	97.6	100.0	
滞 納 繰 越 分		2,155,516	2,102,972	2,102,972	97.6	100.0	
5. 特 別 土 地 保 有 税		—	—	—	—	—	
現 年 課 税 分		—	—	—	—	—	
滞 納 繰 越 分		—	—	—	—	—	
6. 都 市 計 画 税		1,646,665	1,734,371	1,651,386	100.3	95.2	
現 年 課 税 分		1,618,765	1,644,787	1,622,021	100.2	98.6	
滞 納 繰 越 分		27,900	89,584	29,365	105.3	32.8	
前 年 比	市 税	98.8	100.3	101.6	—	—	
	現 年 課 税 分	99.2	101.7	101.8	—	—	
	滞 納 繰 越 分	74.9	78.8	89.3	—	—	

資料：税務事務所

統計年報(平成28年版)

発行年月 平成29年11月

編集・発行 水戸市市長公室情報政策課統計係

〒311-4143

水戸市大塚町1863-169

TEL (029) 252-7781
