

統計年報

平成 27 年 版

水 戸 市

はしがき

このたび、本市の統計書である平成 27 年版「統計年報」を刊行いたしました。

この統計年報は、本市の人口、産業、経済、福祉、教育などの各分野における基本的な統計情報を収録したものです。本書の編纂にあたりましては、社会・経済情勢の変化に合わせ、時宜にかなった統計情報の収録に努めるとともに、より簡潔で見やすい資料の作成を心がけております。各種行政施策の立案のほか、学術研究、企業経営などの指標として、広くご活用いただければ幸いです。

最後に、各種資料をご提供くださいました関係機関の皆様には感謝の意を表するとともに、本市行政につきまして、今後ともご支援とご協力を賜りますようお願い申し上げます。

平成 28 年 11 月

水戸市市長公室情報政策課

凡 例

- 1 本書は、原則として、平成 27 年又は平成 27 年度の統計資料を収録し、過去 4 年間の資料を比較対照のために掲げたものです。ただし、資料の有無、性質及び統計表の形式等の理由により異なるものもあります。
 - 2 本書に掲載されている資料は、主に市内各官庁、団体、会社及び庁内各部局課からの報告によるもの、又は本市において直接調査収集したものです。資料の出所は、各表の脚注に掲げ、刊行物によるものは、その書名を付記しました。
 - 3 統計表は、ほとんどすべてが水戸市を区域とするものであるため、各表の区域表示は省略し、一部市域外を含む例外的なものについてのみ、脚注に区域を示しました。
 - 4 調査時については、「年」とあるのは 1 月～12 月、「年度」とあるのは 4 月～翌年 3 月を示しています。
 - 5 数字の単位未満は、原則として四捨五入としたため、合計と内訳の計の数字が一致しない場合があります。
 - 6 統計表中、特に説明を要するものについては脚注とし、数値の単位は各表の上部右端に注記しましたが、一見して明らかなものについては省略しました。
 - 7 統計表中の符号は、次のとおりです。
 - 「－」 該当数のないもの
 - 「0」 該当数が掲載単位に満たないもの
 - 「…」 不詳のもの
 - 「X」 統計の秘密を保護するため掲載を控えたもの
 - 「△」 減少（マイナス）のもの
 - 8 本書の利用に当たり、さらに詳細な資料を必要とされる場合、あるいは疑義のある場合は、本市市長公室情報政策課統計係、又は各資料の出所機関に照会してください。
 - 9 内原町合併に伴い、原則として平成 17 年 2 月 1 日以降は、旧内原町分を含みます。
 - 10 東日本大震災の影響により、平成 23 年 3 月 11 日以降、施設等が使用できなくなった期間があります。
- * 「統計年報」のデータは、水戸市のホームページでもご覧いただけます（Microsoft Excel 方式により収録）。

ホームページアドレス <http://www.city.mito.lg.jp/>

総目次

沿革・自然	1
統計表	
1 人口	7
2 農業	35
3 商業	45
4 工業	57
5 事業所	69
6 教育・文化	91
7 市民所得	115
8 生活・物価	121
9 社会福祉	129
10 保健衛生	141
11 治安	149
12 建設	157
13 水道・電気・ガス	163
14 運輸・通信	167
15 行政	171
16 財政	181

沿革・自然

統計表

1 人口

2 農業

3 商業

4 工業

5 事業所

6 教育・文化

7 市民所得

8 生活・物価

9 社会福祉

10 保健衛生

11 治安

12 建設

13 水道・電気・ガス

14 運輸・通信

15 行政

16 財政

目 次

	頁		頁
沿革・自然		3 商 業	
1 市域の変遷	1	26 商業の概要	46
2 位置と地勢	2	27 産業（中分類）別商業の状況	46
3 市役所の位置	2	28 産業（小分類）別商業の状況 （飲食店を含まない）	48
4 地目別土地面積	3	29 町丁別商業の状況 （飲食店を含まない）	50
5 気象概況	4		
統 計 表		4 工 業	
1 人 口		30 工業の概要	58
1 人口の推移	8	31 産業（中分類）別事業所数	58
2 県内市町村別人口及び世帯	14	32 産業（中分類）別従業者数	60
3 人口集中地区人口	16	33 産業（中分類）別工業の状況 （従業者4人以上の事業所）	62
4 月別人口及び世帯	16	34 工業用地の状況 （従業者30人以上の事業所）	64
5 人口動態	18	35 工業用水の状況 （従業者30人以上の事業所）	64
6 人口動態率	18	36 町名別工業の状況 （従業者4人以上の事業所）	65
7 婚姻・離婚・死産	19		
8 人口移動数（県外）	20	5 事 業 所	
9 人口移動数（県内）	21	37 事業所の概要 （全事業所・平成11, 13, 16, 18年調査）	70
10 年齢4階層別移動状況	22	38 事業所の概要 （全事業所・平成21, 24, 26年調査）	70
11 外国人数	22	39 産業別事業所の概況 （全事業所・平成26年調査）	71
12 国籍別外国人数	23	40 規模別事業所数及び従業者数 （民営・平成11, 13, 16, 18年調査）	72
13 地域別人口及び世帯数	24	41 規模別事業所数及び従業者数 （民営・平成21, 24, 26年調査）	72
14 年齢別人口	31	42 従業上の地位別従業者数 （全事業所・平成11, 13, 16, 18年調査）	74
15 年齢3区分別人口及び指数	33	43 従業上の地位別従業者数 （全事業所・平成21, 24, 26年調査）	75
2 農 業		44 産業（中分類）規模別事業所数 及び従業者数（民営）	76
16 主副業別農家数及び世帯員数別 農家数	36	45 町丁別産業（大分類）別事業所数 及び従業者数（民営）	80
17 広狭別農家数	36		
18 農家人口及び農業従事人口	38		
19 農用機械台数（個人所有分）	38		
20 就業状態別世帯員数	39		
21 経営耕地面積	40		
22 主要作物の種類別栽培面積（露地）	40		
23 家畜・家きんの飼育戸数及び 飼育頭羽数	42		
24 農地の権利移動の推移	43		
25 農地転用の推移	42		

	頁
6 教育・文化	
46 学校総覧	92
47 小学校の概況	92
48 中学校の概況	94
49 高等学校の概況	94
50 中等教育学校の概況	94
51 大学・短期大学の概況	95
52 幼稚園の概況	96
53 幼保連携型こども園の概況	96
54 特別支援学校の概況	96
55 中学校卒業後の状況	98
56 高等学校卒業後の状況	100
57 市立図書館の利用状況	102
58 市立図書館の登録者状況	104
59 市立図書館蔵書数	104
60 水戸芸術館の入館状況	105
61 博物館の入館状況	105
62 国際交流センターの利用状況	104
63 植物公園の入園状況	106
64 大串貝塚ふれあい公園 埋蔵文化財センターの入館状況	106
65 男女平等参画センターの利用状況	106
66 市民センター・公民館の利用状況	107
67 青少年相談等の状況	108
68 少年自然の家利用状況	110
69 体育施設の利用状況	110
70 水戸市の文化財	113
7 市民所得	
71 経済活動別市内総生産	116
72 市民所得の分配	118
73 1人当たり市民所得	118
8 生活・物価	
74 1世帯当たり年平均1か月間の 消費支出（二人以上の世帯）	122
75 勤労者世帯平均1か月間の 収入と支出	124
76 消費者物価指数	126
77 水戸市公設地方卸売市場 青果物取扱高	127
78 水戸市公設地方卸売市場 水産物取扱高	127

	頁
79 水戸市公設地方卸売市場 花き取扱高	127
80 たばこ消費状況	127
9 社会福祉	
81 生活保護状況	130
82 老人福祉施設の利用状況	130
83 水戸市福祉ボランティア会館の 利用状況	130
84 子育て支援・多世代交流センターの 利用状況	132
85 保育所（園）の状況	132
86 児童手当（特例給付含）の支給状況	132
87 児童扶養手当の支給状況	132
88 婦人相談の状況（経路別受付状況）	133
89 家庭児童相談の状況	133
90 拠出制国民年金適用状況	134
91 拠出年金受給権者数	134
92 福祉年金受給権者数	135
93 国民健康保険加入状況	134
94 国民健康保険の医療費の給付状況	136
95 後期高齢者の医療費の給付状況	136
96 国民健康保険税の状況 （現年度課税分）	138
97 後期高齢者医療の 被保険者数及び医療費の給付状況	138
98 医療福祉費の助成状況	139
99 障害者手帳交付状況	140

10 保健衛生	
100 医療関係施設数・病床数	142
101 医療業務関係者数	142
102 感染症（1類～3類）及び 食中毒発生状況	142
103 死因別死亡順位	143
104 感染症予防状況	143
105 予防接種実施状況	144
106 休日・夜間緊急診療所利用状況	145
107 ごみ処理状況	145
108 し尿処理状況	146
109 火葬場使用状況	148
110 公害苦情処理件数	148

	頁
11 治安	
111 民事事件件数	150
112 刑事事件人員数	150
113 家事審判事件件数	151
114 家事調停事件件数	151
115 少年保護事件人員	151
116 刑法犯罪の発生と検挙状況	152
117 交通事故発生状況（人身事故）	152
118 交通事故発生状況（幼児・児童・生徒・ 青少年・高齢者が関係した事故）	153
119 火災の発生状況及び損害額	154
120 火災の覚知別状況	154
121 火災の時間別発生状況	154
122 火災の原因別発生状況	155
123 消防水利	155
124 消防体制	156
125 救急出動状況	156
12 建設	
126 住宅の状況	158
127 建築確認申請受付件数及び面積	158
128 市営住宅構造別戸数	158
129 市内県営住宅構造別戸数	159
130 都市計画区域面積	159
131 道路の現況	160
132 市道の状況	160
133 橋梁の現況	160
134 公共下水道普及状況	161
135 都市公園の概況	161
13 水道・電気・ガス	
136 水道の需要状況	164
137 用途別給水量	164
138 電灯・電力使用量の状況	165
139 ガス消費量の状況	165
14 運輸・通信	
140 市内各駅乗降客数	168
141 自動車登録車両台数	169
142 軽自動車課税車両台数	169
143 郵便施設数	170
144 加入電話・公衆電話数	170

	頁
15 行政	
145 歴代市長	172
146 市職員数	172
147 部局別職員数	173
148 水戸市行政機構図	174
149 歴代議長	176
150 歴代副議長	177
151 市議会党派別議員数	178
152 市議会本会議開催回数、議案等付議件数 及び請願・陳情件数	178
153 市議会常任委員会の状況	178
154 選挙人名簿登録者数	178
155 投票区別選挙人名簿登録者数	179
156 各種選挙投票状況	180
16 財政	
157 一般会計の歳入歳出決算状況	182
158 特別会計の歳入歳出決算状況	184
159 企業会計の収支決算状況	184
160 一般会計性質別歳出決算	186
161 財政状況	186
162 市有財産状況	187
163 市税の収入状況	188

市民のくらし (平成27年)

水戸市の1日



出生
6.7人

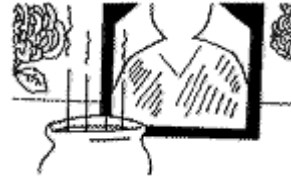

死亡
7.4人



婚姻
4.3組



離婚
1.4組

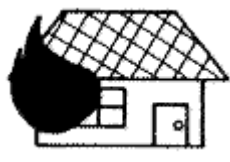

火災
0.2件



救急車出動件数
37.9件

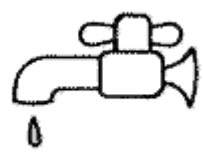

上水道配水量
91,921.2 m³



ごみ収集量
245.2 t

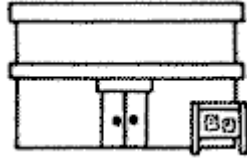

市民センター利用者数
1,925.9人



図書貸出数
4,356冊

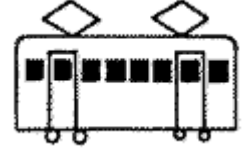

水戸駅乗客数
31,804人

※市立図書館のみ



1世帯当たり乗用
自動車台数 1.5台



市道舗装率 84.1%
市道改良率 41.6%



公共下水道
普及率 77.0%



市民1人当たり都市
公園面積 11.0 m²

※軽四輪を含む



市職員1人当たり
市民数 134.1人

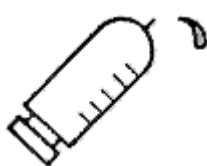

医師1人当たり
市民数 306.3人



1世帯当たり1か月
消費支出額 300,625円



高校進学率
97.3%

※平成26年, 歯科医師を含む

沿革 · 自然

1 市域の変遷

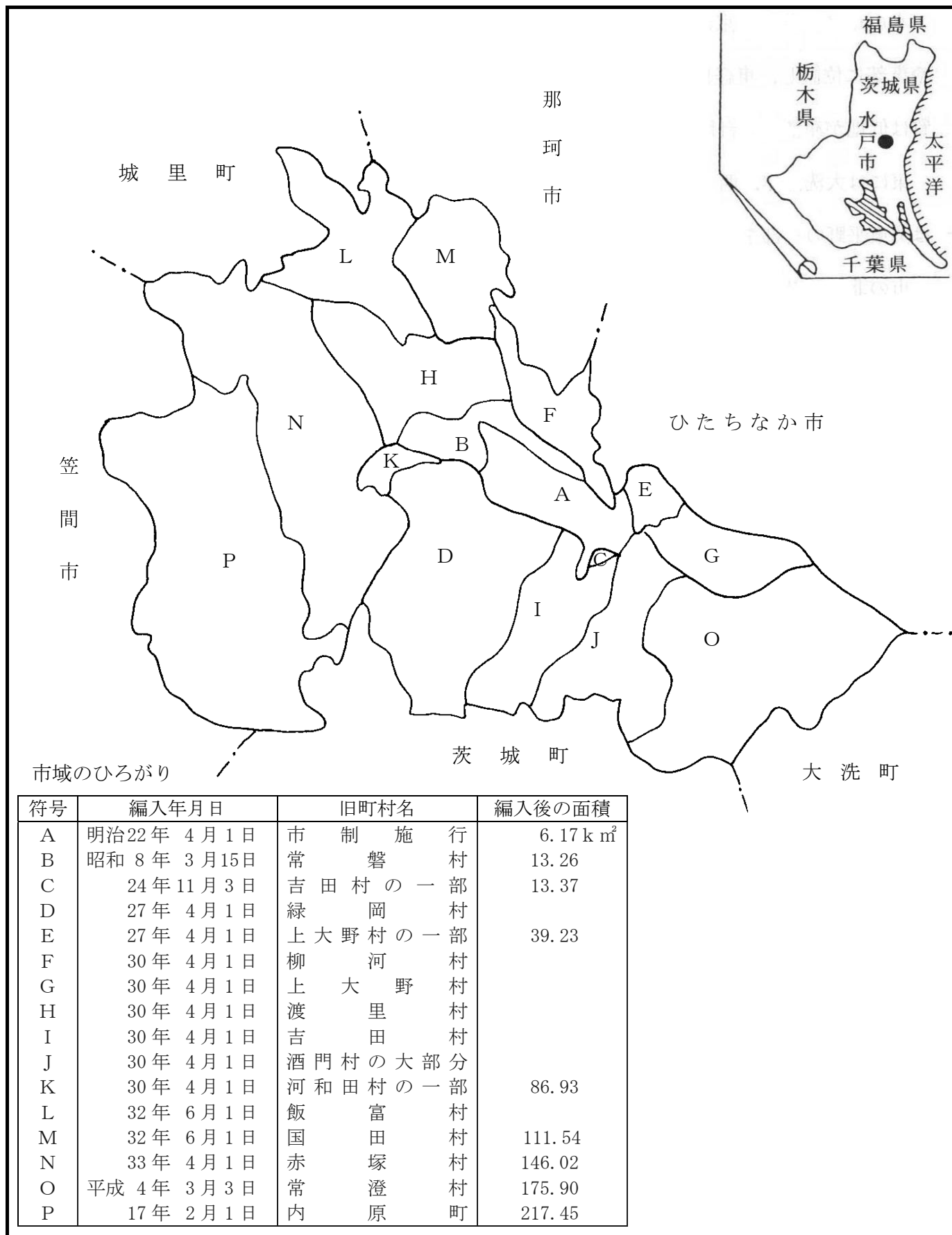

符号	編入年月日	旧町村名	編入後の面積
A	明治22年 4月1日	市 制 施 行	6.17 k m ²
B	昭和 8年 3月15日	常 磐 村	13.26
C	24年 11月 3日	吉 田 村 の 一 部	13.37
D	27年 4月 1日	緑 岡 村	
E	27年 4月 1日	上 大 野 村 の 一 部	39.23
F	30年 4月 1日	柳 河 村	
G	30年 4月 1日	上 大 野 村	
H	30年 4月 1日	渡 里 村	
I	30年 4月 1日	吉 田 村	
J	30年 4月 1日	酒 門 村 の 大 部 分	
K	30年 4月 1日	河 和 田 村 の 一 部	86.93
L	32年 6月 1日	飯 富 村	
M	32年 6月 1日	国 田 村	111.54
N	33年 4月 1日	赤 塚 村	146.02
O	平成 4年 3月 3日	常 澄 村	175.90
P	17年 2月 1日	内 原 町	217.45

注) 1 平成19年10月1日から笠間市との境界修正を要因として、面積が217.43 k m²となっています。
 2 平成26年10月1日から面積計測方法の変更を要因として、面積が217.32 k m²となっています。

2 位置と地勢

水戸市は、首都東京から北東へ約100km、茨城県庁の所在地であり、県の中心よりやや東部に位置し、東経140度28分、北緯36度22分の地点を中心に市街地が形成され、地質は低地が沖積層、台地が洪積層よりなっています。

東には大洗海岸、西には筑波や日光の山々、北には八溝や阿武隈の山々、そして南には関東平野の一部を成す広々とした常陸台地が望めます。

市の北側はひたちなか市、那珂市、城里町に接し、東側は大洗町、南側は茨城町、西側は笠間市に接していて、地形は低地地区の南東部、台地地区の中央部、丘陵地区の北西部に分けられます。

総面積 (km ²)	東西 (km)	南北 (km)
217.32	23.7	18.2

資料：総務法制課

位置

東端	西端	南端	北端
川又町	有賀町	下入野町	藤井町
東経 140° 35′ 12″	東経 140° 19′ 18″	東経 140° 30′ 25″	東経 140° 23′ 16″
北緯 36° 20′ 12″	北緯 36° 23′ 33″	北緯 36° 18′ 02″	北緯 36° 27′ 52″

資料：総務法制課

3 市役所の位置

地名	経緯度
水戸市中央1丁目4番1号	東経 140° 28′ 17″
	北緯 36° 21′ 57″

資料：総務法制課

4 地目別土地面積

各年1月1日現在 (単位: k m², %)

地目	平成23年		平成24年		平成25年		平成26年		平成27年	
	地積	構成比	地積	構成比	地積	構成比	地積	構成比	地積	構成比
総数	217.43	100.0	217.43	100.0	217.43	100.0	217.43	100.0	217.32	100.0
田	35.82	16.5	35.74	16.4	35.71	16.4	35.61	16.4	35.55	16.4
畑	44.11	20.3	43.81	20.2	43.57	20.0	43.13	19.8	42.47	19.6
宅地	44.01	20.2	44.20	20.4	44.48	20.5	44.88	20.6	45.22	20.8
池沼	0.70	0.3	0.70	0.3	0.69	0.3	0.69	0.3	0.71	0.3
山林	32.67	15.0	32.48	14.9	32.28	14.8	32.10	14.8	31.81	14.6
原野	1.76	0.8	1.73	0.8	1.73	0.8	1.72	0.8	1.70	0.8
雑種地	14.68	6.8	14.99	6.9	15.15	7.0	15.35	7.1	15.69	7.2
その他	43.68	20.1	43.78	20.1	43.82	20.2	43.95	20.2	44.17	20.3

資料: 資産税課

5 気象概況

(1) 年別気象表

年 別	気 温 (°C)			平均湿度 (%)	降水量 (mm)	風 速 (m/s)		
	平 均	最高値	最低値			平 均	最大風速	
							風 速	風 向
平成 18 年	13.9	35.1	- 7.7	74	1,671.5	2.2	13.1	北北東
19	14.4	37.0	- 4.4	72	1,367.0	2.2	11.6	南 東
20	13.9	35.2	- 5.5	73	1,181.0	2.2	13.9	北 東
21	14.2	34.2	- 5.4	72	1,461.0	2.2	13.6	北北東
22	14.5	36.1	- 6.5	73	1,530.5	2.4	14.3	北 東
23	14.1	36.5	- 7.2	72	1,498.5	2.3	14.0	北 東
24	13.9	36.3	- 7.1	74	1,485.5	2.4	12.1	南南西
25	14.3	36.3	- 6.7	72	1,338.0	2.3	17.4	北北東
26	14.2	36.2	- 7.8	72	1,471.0	2.3	17.5	北北東
27	14.8	36.5	- 4.6	74	1,226.5	2.4	13.1	北北東
平年値	13.6			74	1,353.8	2.2		

(2) 月別気象表

月 別	気 温 (°C)				平均湿度 (%)	降 水 量 (mm)		風 速
	平 均	平年値	最高値	最低値		合 計	平年値	平 均
平成 27 年 1 月	3.7	3.0	15.7	- 4.6	63	75.0	51.0	2.1
2	3.8	3.6	13.5	- 4.6	68	56.0	59.4	2.3
3	8.4	6.7	23.0	- 1.8	64	95.5	107.6	2.6
4	12.8	12.0	29.3	0.5	77	89.0	139.5	2.8
5	18.8	16.4	29.9	7.3	69	112.5	133.3	2.5
6	20.9	19.7	30.2	12.6	80	118.0	143.2	2.3
7	25.2	23.5	34.8	17.7	83	164.5	134.0	2.2
8	25.6	25.2	36.5	19.1	81	44.5	131.8	2.8
9	21.5	21.7	31.8	12.8	82	232.0	181.3	2.3
10	16.8	16.0	26.9	4.2	72	31.5	167.5	2.4
11	12.6	10.4	21.7	1.4	80	173.0	79.1	2.2
12	7.3	5.4	23.8	- 4.0	68	35.0	46.1	2.0

注) 1 天気日数のうち、快晴は雲量 1.5 未満、曇天は 8.5 以上です。

2 平年値は 1981 ~ 2010 年の 30 年間の平均値です。

3 地震(震度 1 以上)の観測点は、水戸地方気象台(水戸市金町)によります。

天氣日数(日)			大氣現象	日照時間 (時間)	有感地震 回数(回)
快 晴	曇 天	降 水 量 1.0mm以上	雪 日 数		
27	160	108	8	1,638.6	64
40	134	100	2	2,020.2	53
37	156	101	8	1,900.3	101
40	173	107	8	1,868.0	57
30	146	103	17	2,012.9	15
43	149	102	13	2,081.5	1,197
40	136	109	9	2,202.3	249
53	135	103	7	2,259.0	163
46	139	99	13	2,249.6	112
42	150	103	10	2,117.6	87
41.9	139.8	102.3	12.0	1,921.7	

資料：水戸地方气象台

(m/s)		天氣日数(日)			大氣現象	日照時間		有感地震 回数(回)
最大風速		快 晴	曇 天	降 水 量 1.0mm以上	雪日数	合 計	平年值	
風 速	風 向							
13.1	北北東	11	5	9	4	198.0	186.3	11
8.8	北北東	4	9	5	3	171.9	167.8	6
9.5	北北西	7	10	8	-	206.1	173.9	11
8.8	北東	2	12	11	1	174.0	176.6	3
8.7	南西	2	10	6	-	256.6	176.4	10
7.0	東北東	-	22	10	-	153.4	129.4	5
7.7	南南西	1	17	10	-	181.0	140.9	6
9.0	北北東	-	16	8	-	151.7	175.6	8
9.5	東北東	-	18	12	-	119.8	127.9	11
9.1	北北東	3	9	6	-	198.4	141.5	3
9.7	北北東	2	16	13	-	129.8	148.4	7
8.8	西	10	6	5	2	176.9	177.2	6

資料：水戸地方气象台

統計表

1 人 口

1 人 口

1 人口の推移

(1) 明治・大正・昭和

年 別	面 (km ²)	積	世 帯 数	人 口		
				総 数	男	女
明治 22 年	6.17		5,052	25,591	12,745	12,846
25	6.17		5,007	26,099	12,969	13,130
30	6.17		5,357	32,368	16,153	16,215
35	6.17		6,124	35,731	17,854	17,877
40	6.17		6,631	37,532	18,797	18,735
大正 元 年	6.17		7,749	42,223	21,048	21,175
5	6.17		8,323	46,555	22,887	23,668
10	6.17		8,738	43,930	21,762	22,168
15	6.17		9,752	47,983	23,700	24,283
昭和 2 年	6.17		9,851	49,199	24,284	24,915
5	6.17		10,269	50,422	25,003	25,419
8	13.26		12,950	64,771	32,663	32,108
10	13.26		12,946	62,770	30,627	32,143
15	13.26		13,082	60,372	29,468	30,904
20	13.26		11,304	49,495	23,161	26,334
21	13.26		11,912	53,824	25,352	28,472
22	13.26		14,058	61,416	29,157	32,259
23	13.26		14,209	63,486	30,267	33,219
24	13.37		15,824	67,885	32,946	34,939
25	13.37		14,909	67,163	31,939	35,224
26	13.37		16,244	69,846	33,413	36,433
27	39.23		18,696	82,351	39,372	42,979
28	39.23		18,900	84,177	40,207	43,970
29	39.23		19,069	85,539	40,893	44,646
30	86.93		23,850	110,436	53,063	57,373
31	86.93		23,959	111,931	53,869	58,062
32	111.54		26,065	120,775	58,130	62,645
33	146.02		28,558	132,944	64,061	68,883
34	146.02		29,218	134,974	65,152	69,822
35	145.99		32,717	139,389	67,103	72,286
36	145.96		33,412	143,268	69,330	73,938
37	145.96		34,192	146,332	70,948	75,384
38	145.96		35,120	149,893	72,839	77,054
39	145.96		35,659	151,159	73,405	77,754
40	145.96		40,122	154,983	74,812	80,171

各年10月1日現在

性 (女=100)	比	1世帯当たり 人	人口密度 (1km ² 当たり)	備 考
99.2		5.1	4,147.6	市制施行
98.8		5.2	4,230.0	
99.6		6.0	5,246.0	
99.9		5.8	5,791.1	
100.3		5.7	6,083.0	
99.4		5.4	6,843.3	
96.7		5.6	7,545.4	
98.2		5.0	7,119.9	
97.6		4.9	7,776.8	
97.5		5.0	7,973.9	
98.4		4.9	8,172.1	現在人口
101.7		5.0	4,884.7	常磐村編入
95.3		4.8	4,733.8	現在人口
95.4		4.6	4,552.9	現在人口
88.0		4.4	3,732.7	終戦
89.0		4.5	4,059.1	
90.4		4.4	4,631.7	臨時国勢調査
91.1		4.5	4,787.8	
94.3		4.3	5,077.4	吉田村の一部編入
90.7		4.5	5,023.4	国勢調査(第7回)
91.7		4.3	5,224.1	
91.6		4.4	2,099.2	緑岡村, 上大野村の一部編入
91.4		4.5	2,145.7	
91.6		4.5	2,180.4	
92.5		4.6	1,270.4	国勢調査(第8回) 上大野村, 柳河村, 渡里村, 吉田村, 酒門村の一部, 河和田村の一部編入
92.8		4.7	1,287.6	
92.8		4.6	1,082.8	飯富村, 国田村編入
93.0		4.7	910.5	赤塚村編入
93.3		4.6	924.4	
92.8		4.3	954.8	国勢調査(第9回) 那珂郡那珂町と境界変更
93.8		4.3	981.6	那珂郡那珂町と境界変更
94.1		4.3	1,002.5	
94.5		4.3	1,026.9	
94.4		4.2	1,035.6	39. 4. 1 現在
93.3		3.9	1,061.8	国勢調査(第10回)

(1) 明治・大正・昭和 (つづき)

年 別	面 積 (km ²)	世 帯 数	人 口		
			総 数	男	女
41	145.96	40,881	158,279	76,587	81,692
42	145.96	41,617	162,343	78,572	83,771
43	145.96	43,025	166,603	80,648	85,955
44	145.96	44,383	170,556	82,679	87,877
45	145.96	49,488	173,789	83,868	89,921
46	145.96	51,141	178,661	86,377	92,284
47	145.96	52,935	183,231	88,729	94,502
48	145.96	54,180	188,003	91,116	96,887
49	145.96	55,325	191,717	93,041	98,676
50	145.96	60,158	197,953	96,244	101,709
51	145.96	61,716	201,787	98,241	103,546
52	145.96	63,215	205,484	100,113	105,371
53	145.96	64,948	209,380	102,196	107,184
54	145.96	66,917	213,307	104,038	109,269
55	145.96	69,651	215,566	105,065	110,501
56	145.96	70,835	217,995	106,263	111,732
57	145.96	72,164	220,849	107,645	113,204
58	145.96	73,897	223,740	109,057	114,683
59	145.96	75,201	226,155	110,280	115,875
60	145.96	76,429	228,985	111,855	117,130
61	145.96	77,598	230,695	112,673	118,022
62	145.96	78,803	232,116	113,407	118,709
63	147.01	79,879	233,236	113,922	119,314

各年10月1日現在

性 (女=100)	比	1世帯当たり 人	人口密度 (1km ² 当たり)	備 考
93.8		3.9	1,084.4	
93.8		3.9	1,112.2	
93.8		3.9	1,141.4	
94.1		3.8	1,168.5	
93.3		3.5	1,190.7	国勢調査(第11回)
93.6		3.5	1,224.0	
93.9		3.5	1,255.4	
94.0		3.5	1,288.0	
94.3		3.5	1,313.5	
94.6		3.3	1,356.2	国勢調査(第12回)
94.9		3.3	1,382.5	
95.0		3.3	1,407.8	
95.3		3.2	1,434.5	
95.2		3.2	1,461.4	
95.1		3.1	1,476.9	国勢調査(第13回)
95.1		3.1	1,493.5	
95.1		3.1	1,513.1	
95.1		3.0	1,532.9	
95.2		3.0	1,549.4	
95.5		3.0	1,568.8	国勢調査(第14回)
95.5		3.0	1,580.5	
95.5		2.9	1,590.3	
95.5		2.9	1,586.5	基本測量関係事項告示による面積変更

(2) 平成

年 別	面 積 (km ²)	世 帯 数	人 口		
			総 数	男	女
平成元年	147.01	80,988	233,962	114,300	119,662
2	147.01	83,409	234,968	114,772	120,196
3	147.01	84,955	236,039	115,455	120,584
(4.3.3)	175.90	87,780	246,921	120,736	126,185
4	175.90	88,644	246,600	120,581	126,019
5	175.90	89,852	246,851	120,900	125,951
6	175.90	91,131	247,281	121,093	126,188
7	175.90	91,578	246,347	120,701	125,646
8	175.90	92,650	246,383	120,622	125,761
9	175.90	93,740	246,559	120,731	125,828
10	175.90	94,988	247,186	120,909	126,277
11	175.90	96,186	247,566	121,163	126,403
12	175.90	96,067	246,739	120,449	126,290
13	175.90	97,208	247,165	120,419	126,746
14	175.90	98,443	248,216	120,777	127,439
15	175.90	99,684	248,987	121,105	127,882
16	175.90	100,519	249,257	121,217	128,040
(17.2.1)	217.45	105,678	264,202	128,600	135,602
17	217.45	104,521	262,603	127,435	135,168
18	217.45	106,104	263,267	127,758	135,509
19	217.43	107,282	263,661	127,829	135,832
20	217.43	108,755	264,171	128,013	136,158
21	217.43	110,404	265,270	128,633	136,637
22	217.43	112,099	268,750	130,918	137,832
23	217.43	113,193	269,025	131,183	137,842
24	217.43	114,509	269,681	131,533	138,148
25	217.43	116,042	270,859	132,147	138,712
26	217.32	117,163	270,876	132,193	138,683
27	217.32	117,564	270,823	132,789	138,034

各年10月1日現在

性 (女=100) 比	1世帯当たり 人 員	人 口 密 度 (1km ² 当たり)	備 考
95.5	2.9	1,591.5	
95.5	2.8	1,598.3	国勢調査（第15回）
95.7	2.8	1,605.6	
95.7	2.8	1,403.8	常澄村編入
95.7	2.8	1,401.9	
96.0	2.7	1,403.4	
96.0	2.7	1,405.8	
96.1	2.7	1,400.5	国勢調査（第16回）
95.9	2.7	1,400.7	
95.9	2.6	1,401.7	
95.7	2.6	1,405.3	
95.9	2.6	1,407.4	
95.4	2.6	1,402.7	国勢調査（第17回）
95.0	2.5	1,405.1	
94.8	2.5	1,411.1	
94.7	2.5	1,415.5	
94.7	2.5	1,417.0	
94.8	2.5	1,215.0	内原町編入
94.3	2.5	1,207.6	国勢調査（第18回）
94.3	2.5	1,210.7	
94.1	2.5	1,212.6	国土地理院の地図改正による面積変更
94.0	2.4	1,215.0	
94.1	2.4	1,220.0	
95.0	2.4	1,236.0	国勢調査（第19回）
95.2	2.4	1,237.3	
95.2	2.4	1,240.3	
95.3	2.3	1,245.7	
95.3	2.3	1,246.4	国土地理院の面積計測方法の変更による面積変更
96.2	2.3	1,246.2	国勢調査（第20回）速報値

資料：情報政策課

2 県内市町村別人口及び世帯

市町村名	面積 (km ²)	世帯数	人		1世帯 当たりの 人員	人口密度 (1km ² につき)	
			総数	男			女
水戸市	217.32	117,564	270,823	132,789	138,034	2.30	1,246.2
日立市	225.74	78,653	185,149	92,589	92,560	2.35	820.2
土浦市	122.89	57,232	140,948	70,153	70,795	2.46	1,146.9
古河市	123.58	52,511	140,975	70,343	70,632	2.68	1,140.8
石岡市	215.53	27,275	76,030	37,483	38,547	2.79	352.8
結城市	65.76	18,228	51,605	25,689	25,916	2.83	784.7
龍ヶ崎市	78.55	30,445	78,368	38,967	39,401	2.57	997.7
下妻市	80.88	15,025	43,334	21,600	21,734	2.88	535.8
常総市	123.64	20,552	61,460	30,648	30,812	2.99	497.1
常陸太田市	371.99	19,434	52,326	25,381	26,945	2.69	140.7
高萩市	193.58	11,716	29,656	14,599	15,057	2.53	153.2
北茨城市	186.80	16,858	44,443	22,003	22,440	2.64	237.9
笠間市	240.40	28,178	76,766	37,511	39,255	2.72	319.3
取手市	69.94	43,458	106,564	52,471	54,093	2.45	1,523.6
牛久市	58.92	33,270	84,454	41,721	42,733	2.54	1,433.4
つくば市	283.72	98,138	227,029	114,779	112,250	2.31	800.2
ひたちなか市	99.93	61,196	155,680	78,286	77,394	2.54	1,557.9
鹿嶋市	106.02	27,451	67,885	35,082	32,803	2.47	640.3
潮来市	71.40	10,542	29,105	14,398	14,707	2.76	407.6
守谷市	35.71	24,844	64,763	32,742	32,021	2.61	1,813.6
常陸大宮市	348.45	16,011	42,587	20,946	21,641	2.66	122.2
那珂市	97.82	20,009	54,270	26,422	27,848	2.71	554.8
筑西市	205.30	35,666	104,617	51,663	52,954	2.93	509.6
坂東市	123.03	17,280	54,073	27,278	26,795	3.13	439.5
稲敷市	205.81	14,427	42,769	21,190	21,579	2.96	207.8
かすみがうら市	156.60	15,113	42,143	21,331	20,812	2.79	269.1
桜川市	180.06	13,615	42,651	20,947	21,704	3.13	236.9
神栖市	146.94	37,003	94,582	48,724	45,858	2.56	643.7
行方市	222.48	11,104	34,915	17,213	17,702	3.14	156.9
鉾田市	207.61	17,374	48,156	24,303	23,853	2.77	232.0
つくばみらい市	79.16	18,148	49,146	24,686	24,460	2.71	620.8
小美玉市	144.74	17,552	50,917	25,697	25,220	2.90	351.8
茨城町	121.58	11,354	32,930	16,231	16,699	2.90	270.9
大洗町	23.74	6,656	16,891	8,282	8,609	2.54	711.5
城里町	161.80	7,067	19,804	9,626	10,178	2.80	122.4
東海村	37.98	14,476	37,716	19,020	18,696	2.61	993.0

平成 27 年 10 月 1 日現在

市町村名	面積 (km ²)	世帯数	人口			1世帯 当たりの 人員	人口密度 (1km ² につき)
			総数	男	女		
大子町	325.76	6,734	18,144	8,797	9,347	2.69	55.7
美浦村	66.61	5,975	15,851	8,055	7,796	2.65	238.0
阿見町	71.40	18,820	47,545	23,498	24,047	2.53	665.9
河内町	44.30	2,946	9,174	4,494	4,680	3.11	207.1
八千代町	58.99	6,814	22,008	11,307	10,701	3.23	373.1
五霞町	23.11	2,890	8,784	4,410	4,374	3.04	380.1
境町	46.59	8,068	24,520	12,217	12,303	3.04	526.3
利根町	24.90	6,130	16,301	7,967	8,334	2.66	654.7
茨城県	6,097.06	1,123,802	2,917,857	1,453,538	1,464,319	2.60	478.6

資料：県統計課「茨城県の人口と世帯」

- 注) 1 面積は国土交通省国土地理院「平成 27 年全国都道府県市区町村別面積調」によります。
 2 水戸市及び東茨城郡茨城町（合計面積：338.89km²）の一部境界未定地については、推計された面積を用いています。
 3 人口及び世帯は、平成 27 年国勢調査の速報値であり、確定値とは異なります。

3 人口集中地区人口

各年10月1日現在

年 別	総人口	総面積 (km ²)	人口集中地区			総人口に占める集中地区人口割合 (%)	総面積に占める集中地区面積割合 (%)
			人口	面積(km ²)	人口密度 (人/km ²)		
平成2年	234,968	147.01	165,895	32.9	5,042.4	70.6	22.4
7	246,347	175.90	166,367	32.71	5,086.1	67.5	18.6
12	246,739	175.90	164,587	33.04	4,981.4	66.7	18.8
17	262,603	217.45	169,836	34.25	4,958.7	64.7	15.8
22	268,750	217.43	167,757	33.37	5,027.2	62.4	15.3

資料：総務省統計局「国勢調査報告」

4 月別人口及び世帯

年 月	世帯数	人 口			前月に対する 増 減
		総 数	男	女	
平成25年 1月	114,801	270,026	131,685	138,341	77
2	114,847	270,062	131,716	138,346	36
3	114,923	270,129	131,776	138,353	67
4	114,940	269,636	131,455	138,181	△ 493
5	115,489	270,192	131,746	138,446	556
6	115,696	270,431	131,849	138,582	239
7	115,817	270,509	131,940	138,569	78
8	115,908	270,594	132,026	138,568	85
9	115,983	270,751	132,107	138,644	157
10	116,042	270,859	132,147	138,712	108
11	116,241	271,051	132,276	138,775	192
12	116,309	271,073	132,290	138,783	22
平成26年 1月	116,308	271,077	132,282	138,795	4
2	116,326	271,058	132,278	138,780	△ 19
3	116,284	270,957	132,211	138,746	△ 101
4	116,294	270,291	131,794	138,497	△ 666
5	116,848	270,785	132,095	138,690	494
6	116,920	270,839	132,138	138,701	54
7	117,011	270,870	132,178	138,692	31
8	117,054	270,801	132,149	138,652	△ 69
9	117,076	270,769	132,136	138,633	△ 32
10	117,163	270,876	132,193	138,683	107
11	117,302	271,011	132,273	138,738	135
12	117,355	271,057	132,280	138,777	46

年	月	世帯数	人 口			各月1日現在
			総 数	男	女	前月に対する
						増
平成 27 年	1 月	117,396	271,070	132,299	138,771	13
	2	117,403	271,009	132,220	138,789	△ 61
	3	117,419	270,948	132,188	138,760	△ 61
	4	117,511	270,540	131,939	138,601	△ 408
	5	117,922	270,724	132,070	138,654	184
	6	118,039	270,828	132,146	138,682	104
	7	118,132	270,860	132,162	138,698	32
	8	118,292	270,957	132,261	138,696	97
	9	118,322	270,953	132,277	138,676	△ 4
	10	117,564	270,823	132,789	138,034	△ 130
	11	117,719	270,882	132,852	138,030	59
	12	117,782	270,957	132,871	138,086	75

資料：情報政策課

注) 1 平成 27 年 10 月～12 月の人口及び世帯数は、平成 27 年国勢調査の速報値に基づき算出したものです。

5 人口動態

年 月	自 然 動 態								
	出 生			死 亡			自 然 増 加		
	総 数	男	女	総 数	男	女	総 数	男	女
平成 17 年	2,394	1,242	1,152	2,030	1,058	972	364	184	180
	(12)	(3)	(9)	(13)	(7)	(6)	(△ 1)	(△ 4)	(3)
18	2,526	1,303	1,223	2,080	1,122	958	446	181	265
19	2,496	1,342	1,154	2,069	1,138	931	427	204	223
20	2,461	1,271	1,190	2,184	1,171	1,013	277	100	177
21	2,502	1,296	1,206	2,252	1,222	1,030	250	74	176
22	2,445	1,309	1,136	2,376	1,277	1,099	69	32	37
23	2,446	1,259	1,187	2,481	1,303	1,178	△ 35	△ 44	9
24	2,449	1,246	1,203	2,538	1,311	1,227	△ 89	△ 65	△ 24
25	2,422	1,268	1,154	2,498	1,274	1,224	△ 76	△ 6	△ 70
26	2,391	1,191	1,200	2,486	1,332	1,154	△ 95	△ 141	46
27	2,463	1,264	1,199	2,713	1,411	1,302	△ 250	△ 147	△ 103
平成 27 年 1 月	200	98	102	330	184	146	△ 130	△ 86	△ 44
2 月	189	96	93	234	142	92	△ 45	△ 46	1
3 月	199	92	107	241	130	111	△ 42	△ 38	△ 4
4 月	208	124	84	219	112	107	△ 11	12	△ 23
5 月	221	107	114	176	87	89	45	20	25
6 月	217	104	113	205	109	96	12	△ 5	17
7 月	222	118	104	231	103	128	△ 9	15	△ 24
8 月	190	100	90	206	104	102	△ 16	△ 4	△ 12
9 月	225	111	114	206	101	105	19	10	9
10 月	212	116	96	237	119	118	△ 25	△ 3	△ 22
11 月	222	114	108	216	111	105	6	3	3
12 月	158	84	74	212	109	103	△ 54	△ 25	△ 29

注) 1 人口動態に関する数値は、外国人も含めています。

2 平成 17 年の数値には、2 月 1 日に編入した内原町の数値を含みます。

3 平成 17 年の () は、編入する前 (平成 17 年 1 月 1 日から 1 月 31 日まで) の内原町の数値です。

6 人口動態率

(単位：%)

年 別	出生率 (%)	死亡率 (%)	自然増加率	転入率	転出率	社会増加率	人口増加率
平成 23 年	9.09	9.23	△ 0.01	4.24	4.14	0.10	0.09
24	9.10	9.43	△ 0.03	4.42	4.07	0.35	0.32
25	8.97	9.25	△ 0.03	4.51	4.09	0.42	0.39
26	8.82	9.17	△ 0.04	4.22	4.19	0.03	0.00
27	9.09	10.01	△ 0.09	4.38	4.29	0.09	0.00

資料：情報政策課

社 会 動 態									人 口 増 加		
入 転			出 転			社 会 増 加			人 口 増 加		
総 数	男	女	総 数	男	女	総 数	男	女	総 数	男	女
12,853	6,974	5,879	12,601	6,776	5,825	252	198	54	616	382	234
(31)	(15)	(16)	(31)	(15)	(16)	(-)	(-)	(-)	(△ 1)	(△ 4)	(3)
12,670	6,886	5,784	12,294	6,684	5,610	376	202	174	822	383	439
12,666	6,786	5,880	12,773	6,960	5,813	△ 107	△ 174	67	320	30	290
12,286	6,697	5,589	12,063	6,570	5,493	223	127	96	500	227	273
12,471	6,822	5,649	11,553	6,317	5,236	918	505	413	1,168	579	589
12,302	6,625	5,677	11,420	6,207	5,213	882	418	464	951	450	501
11,403	6,297	5,106	11,137	6,016	5,121	266	281	△ 15	231	237	△ 6
11,895	6,498	5,397	10,954	6,006	4,948	941	492	449	852	496	356
12,166	6,582	5,584	11,039	5,979	5,060	1,127	603	524	1,051	597	454
11,448	6,409	5,039	11,360	6,251	5,109	88	158	△ 70	△ 7	17	△ 24
11,882	6,581	5,301	11,631	6,412	5,219	251	169	82	1	22	△ 21
702	373	329	633	366	267	69	7	62	△ 61	△ 79	18
687	386	301	703	372	331	△ 16	14	△ 30	△ 61	△ 32	△ 29
2,223	1,204	1,019	2,589	1,415	1,174	△ 366	△ 211	△ 155	△ 408	△ 249	△ 159
1,971	1,172	799	1,776	1,053	723	195	119	76	184	131	53
733	425	308	674	369	305	59	56	3	104	76	28
733	410	323	713	389	324	20	21	△ 1	32	16	16
891	502	389	785	418	367	106	84	22	97	99	△ 2
786	426	360	774	406	368	12	20	△ 8	△ 4	16	△ 20
822	455	367	838	458	380	△ 16	△ 3	△ 13	3	7	△ 4
929	523	406	845	457	388	84	66	18	59	63	△ 4
710	364	346	641	348	293	69	16	53	75	19	56
695	341	354	660	361	299	35	△ 20	55	△ 19	△ 45	26

資料：情報政策課

7 婚姻・離婚・死産

(単位：件，胎)

年 別	婚 姻	離 婚	死 産
平成 23 年	1,600	520	86
24	1,617	539	69
25	1,643	460	68
26	1,536	487	54
27	1,564	503	44

注) 窓口受付のみの件数です。

資料：市民課

8 人口移動数（県外）

平成27年1月～12月

都道府県名	転入	転出	都道府県名	転入	転出
県外計	5,316	5,957	京都府	51	33
			大阪府	118	130
北海道	168	136	兵庫県	68	64
青森県	70	32	奈良県	12	8
岩手県	35	37	和歌山県	8	5
宮城県	111	160	鳥取県	7	6
秋田県	35	29	島根県	6	8
山形県	46	34	岡山県	17	22
福島県	266	256	広島県	28	18
栃木県	298	348	山口県	16	12
群馬県	179	153	徳島県	22	7
埼玉県	575	662	香川県	13	16
千葉県	726	873	愛媛県	14	15
東京都	1,167	1,536	高知県	13	5
神奈川県	538	623	福岡県	79	52
新潟県	107	63	佐賀県	3	2
富山県	10	27	長崎県	20	20
石川県	20	26	熊本県	23	17
福井県	9	10	大分県	27	6
山梨県	29	25	宮崎県	10	8
長野県	69	82	鹿児島県	19	15
岐阜県	23	16	沖縄県	22	31
静岡県	97	125	国 外	—	—
愛知県	93	143			
三重県	26	31	そ の 他	—	—
滋賀県	23	30			

資料：情報政策課

注) 外国, その他（従前の住所地なし又は不明及び帰化, 転出先の住所地不明及び国籍離脱）は, 集計されておりません。

9 人口移動数（県内）

平成27年1月～12月

市郡町村名	転入	転出	市郡町村名	転入	転出
総数	5,498	5,142	行方市	51	69
			銚田市	188	161
水戸市	－	－	つくばみらい市	39	44
日立市	522	328	小美玉市	156	175
土浦市	187	246			
古河市	63	74	東茨城郡	638	609
石岡市	155	120	茨城町	312	392
結城市	25	64	大洗町	126	91
龍ヶ崎市	42	48	城里町	200	126
下妻市	30	31			
常総市	23	38	那珂郡	112	103
常陸太田市	187	109	東海村	112	103
高萩市	70	40			
北茨城市	57	41	久慈郡	68	40
笠間市	504	375	大子町	68	40
取手市	82	73			
牛久市	79	93	稲敷郡	35	55
つくば市	275	458	美浦村	5	8
ひたちなか市	946	856	阿見町	29	44
鹿嶋市	103	108	河内町	1	3
潮来市	20	23			
守谷市	35	34	結城郡	2	16
常陸大宮市	188	151	八千代町	2	16
那珂市	315	293			
筑西市	99	78	猿島郡	18	16
坂東市	16	30	五霞町	－	－
稲敷市	17	15	境町	18	16
かすみがうら市	43	54			
桜川市	63	34	北相馬郡	－	1
神栖市	45	39	利根町	－	1

注) 総数に不詳を含みます。

資料：情報政策課

10 年齢4階層別移動状況

年齢階層	自 然 動 態			移動者数	自然増加数	転入者数
	出生者数	死亡者数	割合 (%)			
総 数	2,463	2,713	100.0	5,176	△ 250	11,882
男	1,264	1,411	52.0	2,675	△ 147	6,581
女	1,199	1,302	48.0	2,501	△ 103	5,301
0～14歳	2,463	10	0.4	2,473	2,453	1,380
男	1,264	7	0.3	1,271	1,257	758
女	1,199	3	0.1	1,202	1,196	622
15～24歳	－	8	0.3	8	△ 8	2,390
男	－	6	0.2	6	△ 6	1,347
女	－	2	0.1	2	△ 2	1,043
25～64歳	－	313	11.5	313	△ 313	7,537
男	－	209	7.7	209	△ 209	4,227
女	－	104	3.8	104	△ 104	3,310
65歳以上	－	2,382	87.8	2,382	△ 2,382	575
男	－	1,189	43.8	1,189	△ 1,189	249
女	－	1,193	44.0	1,193	△ 1,193	326
(年齢不詳)	－	－	－	－	－	－
男	－	－	－	－	－	－
女	－	－	－	－	－	－

注) 茨城県が公表するデータと異なる場合があります。

11 外国人数

各年12月31日現在

年 別	世帯数	人 口		
		総 数	男	女
平成 23 年	2,306	3,036	1,221	1,815
24	2,140 (1,255)	2,877	1,136	1,741
25	2,293 (1,398)	3,036	1,236	1,800
26	2,419 (1,529)	3,155	1,342	1,813
27	2,500 (1,614)	3,220	1,425	1,795

注) 平成24年から()内の数字は、外国人のみで構成される世帯です。

資料：市民課

平成27年1月～12月

社 会 動 態					移 動 総 数		
割合 (%)	転出者数	割合 (%)	移動者数	社会増加数	増 要 因	減 要 因	人口増加数
					移 動 者 数	移 動 者 数	
100.0	11,631	100.0	23,513	251	14,345	14,344	1
55.4	6,412	55.1	12,993	169	7,845	7,823	22
44.6	5,219	44.9	10,520	82	6,500	6,521	△ 21
11.6	1,479	12.7	2,859	△ 99	3,843	1,489	2,354
6.4	774	6.7	1,532	△ 16	2,022	781	1,241
5.2	705	6.1	1,327	△ 83	1,821	708	1,113
20.1	2,257	19.4	4,647	133	2,390	2,265	125
11.3	1,190	10.2	2,537	157	1,347	1,196	151
8.8	1,067	9.2	2,110	△ 24	1,043	1,069	△ 26
63.4	7,519	64.6	15,056	18	7,537	7,832	△ 295
35.6	4,284	36.8	8,511	△ 57	4,227	4,493	△ 266
27.9	3,235	27.8	6,545	75	3,310	3,339	△ 29
4.8	376	3.2	951	199	575	2,758	△ 2,183
2.1	164	1.4	413	85	249	1,353	△ 1,104
2.7	212	1.8	538	114	326	1,405	△ 1,079
-	-	-	-	-	-	-	-
-	-	-	-	-	-	-	-
-	-	-	-	-	-	-	-

資料：情報政策課

12 国籍別外国人数

各年12月31日現在

年 別	総 数	ブラジル	カナダ	中 国	イ ラ ン	朝鮮・韓国
平成23年	3,036	24	26	778	22	1,089
24	2,877	22	23	758	14	1,050
25	3,036	27	24	743	13	1,027
26	3,155	23	24	719	14	994
27	3,220	22	26	639	17	970
年 別	マレーシア	フィリピン	タ イ	英 国	米 国	そ の 他
平成23年	21	363	246	18	95	354
24	13	327	239	14	91	326
25	8	349	257	19	92	477
26	9	349	257	12	98	656
27	11	373	254	17	106	785

資料：市民課

13 地域別人口及び世帯数

(1) 町丁別人口及び世帯数

町 丁 別	平 成 26 年				平 成 27 年			
	世帯数	人 口			世帯数	人 口		
		男	女	計		男	女	計
総 数	117,163	132,193	138,683	270,876	118,362	132,284	138,672	270,956
青 柳 町	819	970	1,068	2,038	811	969	1,048	2,017
赤 尾 関 町	71	112	104	216	72	107	102	209
赤 塚 1 丁 目	1,299	1,335	1,446	2,781	1,303	1,338	1,435	2,773
赤 塚 2 丁 目	451	511	546	1,057	456	521	547	1,068
秋 成 町	49	88	103	191	52	91	103	194
坏 大 野	60	108	100	208	52	96	92	188
曙 町	352	318	331	649	350	322	340	662
朝 日 町	312	333	379	712	305	331	370	701
愛 宕 町	295	296	313	609	296	298	313	611
木 葉 下 町	80	107	111	218	81	104	108	212
有 賀 町	178	249	335	584	181	251	326	577
飯 島 町	181	252	259	511	200	252	270	522
飯 富 町	384	506	551	1,057	373	490	530	1,020
石 川 1 丁 目	898	865	888	1,753	891	850	873	1,723
石 川 2 丁 目	468	435	428	863	480	447	429	876
石 川 3 丁 目	534	562	550	1,112	539	548	551	1,099
石 川 4 丁 目	470	583	703	1,286	466	577	688	1,265
石 川 町	20	20	19	39	21	19	17	36
泉 町 1 丁 目	76	65	68	133	74	64	59	123
泉 町 2 丁 目	74	100	56	156	78	99	64	163
泉 町 3 丁 目	158	133	141	274	154	125	136	261
岩 根 町	195	239	258	497	191	233	247	480
牛 伏 町	40	68	68	136	45	67	69	136
内 原 町 1 丁 目	-	-	-	-	253	282	284	566
内 原 町	1,837	2,184	2,293	4,477	1,658	1,949	2,071	4,020
大 串 町	452	729	799	1,528	465	728	806	1,534
大 足 町	278	371	397	768	288	371	398	769
大 塚 町	1,597	1,929	2,145	4,074	1,642	1,938	2,176	4,114
大 場 町	387	581	618	1,199	398	582	619	1,201
大 町 1 丁 目	15	12	4	16	17	14	8	22
大 町 2 丁 目	132	131	139	270	132	138	137	275
大 町 3 丁 目	373	360	382	742	361	348	370	718
小 原 町	10	12	16	28	11	14	17	31
加 倉 井 町	345	480	483	963	348	468	470	938
笠 原 町	4,582	5,240	5,339	10,579	4,701	5,364	5,466	10,830
金 谷 町	59	87	106	193	60	87	109	196
金 町 1 丁 目	104	92	83	175	91	81	82	163
金 町 2 丁 目	296	356	394	750	298	354	397	751

各年10月1日現在

町 丁 別	平成 26 年				平成 27 年			
	世帯数	人		口 計	世帯数	人		口 計
		男	女			男	女	
金町3丁目	138	149	161	310	145	150	161	311
上河内町	75	104	101	205	74	102	99	201
上国井町	260	416	407	823	258	400	404	804
上水戸1丁目	302	266	309	575	290	258	294	552
上水戸2丁目	264	260	263	523	270	276	264	540
上水戸3丁目	332	325	355	680	340	326	369	695
上水戸4丁目	328	339	379	718	346	363	386	749
萱場町	129	177	166	343	126	170	163	333
川又町	133	197	196	393	134	191	190	381
瓦谷	54	53	59	112	58	54	62	116
河和田1丁目	1,323	1,479	1,606	3,085	1,321	1,462	1,580	3,042
河和田2丁目	840	946	1,014	1,960	858	939	1,017	1,956
河和田3丁目	1,363	1,322	1,578	2,900	1,373	1,288	1,565	2,853
河和田町	1,400	1,899	2,078	3,977	1,452	1,975	2,154	4,129
北見町	92	80	95	175	95	87	95	182
栗崎町	386	521	532	1,053	384	519	532	1,051
黒磯町	42	55	62	117	42	53	60	113
けやき台1丁目	510	613	623	1,236	506	616	602	1,218
けやき台2丁目	313	354	384	738	319	364	387	751
けやき台3丁目	47	46	51	97	46	41	46	87
小泉町	126	205	208	413	126	200	197	397
鯉淵町	1,224	1,882	1,949	3,831	1,250	1,880	1,923	3,803
小林町	239	384	363	747	251	388	360	748
小吹町	671	895	1,052	1,947	710	922	1,060	1,982
紺屋町	39	54	51	105	41	56	55	111
五軒町1丁目	105	104	120	224	99	108	112	220
五軒町2丁目	335	357	382	739	343	360	385	745
五軒町3丁目	166	144	192	336	190	173	210	383
五平町	153	206	219	425	156	211	218	429
栄町1丁目	215	190	153	343	209	182	152	334
栄町2丁目	388	316	360	676	392	312	354	666
酒門町	3,436	4,289	4,542	8,831	3,507	4,309	4,536	8,845
柵町1丁目	123	129	100	229	114	114	104	218
柵町2丁目	105	129	125	254	104	123	124	247
柵町3丁目	60	68	72	140	59	68	68	136
桜川1丁目	201	194	178	372	202	190	185	375
桜川2丁目	187	161	83	244	175	156	85	241
三の丸1丁目	239	265	287	552	230	261	280	541
三の丸2丁目	199	213	194	407	198	210	194	404
三の丸3丁目	409	448	388	836	402	428	378	806

町丁別人口及び世帯数（つづき）

町 丁 別	平成 26 年				平成 27 年			
	世帯数	人 口			世帯数	人 口		
		男	女	計		男	女	計
塩 崎 町	218	302	384	686	224	312	373	685
洪 井 町	235	264	283	547	243	272	286	558
島 田 町	150	262	268	530	147	247	252	499
下 入 野 町	166	268	264	532	168	260	257	517
下 大 野 町	245	457	409	866	247	447	406	853
下 国 井 町	250	345	367	712	254	342	368	710
下 野 町	73	132	128	260	74	129	124	253
白 梅 1 丁 目	146	130	101	231	151	133	98	231
白 梅 2 丁 目	495	495	355	850	492	500	335	835
白 梅 3 丁 目	355	311	246	557	353	309	244	553
白 梅 4 丁 目	219	210	207	417	223	221	204	425
新 荘 1 丁 目	247	252	260	512	241	235	254	489
新 荘 2 丁 目	401	363	401	764	398	361	396	757
新 荘 3 丁 目	229	260	290	550	232	243	293	536
新 原 1 丁 目	833	907	873	1,780	835	913	856	1,769
新 原 2 丁 目	405	438	430	868	398	429	421	850
自 由 が 丘	245	242	288	530	246	247	282	529
城 東 1 丁 目	505	492	575	1,067	498	469	554	1,023
城 東 2 丁 目	517	558	599	1,157	517	558	593	1,151
城 東 3 丁 目	381	394	384	778	397	394	383	777
城 東 4 丁 目	237	237	245	482	239	230	242	472
城 東 5 丁 目	439	493	493	986	441	493	496	989
城 南 1 丁 目	152	130	66	196	146	116	62	178
城 南 2 丁 目	527	470	386	856	540	497	379	876
城 南 3 丁 目	417	372	298	670	415	378	294	672
水 府 町	208	215	196	411	209	212	194	406
末 広 町 1 丁 目	200	240	228	468	190	221	222	443
末 広 町 2 丁 目	108	125	124	249	107	120	120	240
末 広 町 3 丁 目	321	309	348	657	322	310	342	652
杉 崎 町	311	797	664	1,461	313	802	652	1,454
住 吉 町	1,162	1,493	1,473	2,966	1,186	1,497	1,467	2,964
千 波 町	8,200	9,122	9,542	18,664	8,305	9,168	9,567	18,735
高 田 町	69	103	97	200	69	96	96	192
田 島 町	81	120	131	251	84	123	126	249
田 野 町	152	200	188	388	155	194	185	379
田 谷 町	319	446	477	923	315	434	467	901
大 工 町 1 丁 目	124	109	126	235	122	110	121	231
大 工 町 2 丁 目	151	123	146	269	150	122	147	269
大 工 町 3 丁 目	204	202	211	413	210	210	204	414

各年10月1日現在

町 丁 別	平 成 26 年				平 成 27 年			
	世帯数	人 口			世帯数	人 口		
		男	女	計		男	女	計
ちとせ1丁目	35	38	43	81	35	38	43	81
ちとせ2丁目	22	29	32	61	21	28	31	59
中央1丁目	202	214	159	373	208	214	168	382
中央2丁目	163	142	110	252	164	142	107	249
筑地町	89	157	144	301	89	153	140	293
天王町	233	195	240	435	228	192	235	427
東野町	915	1,099	1,223	2,322	935	1,105	1,247	2,352
東前1丁目	255	318	352	670	258	321	353	674
東前2丁目	142	140	125	265	141	150	132	282
東前3丁目	443	628	611	1,239	447	611	612	1,223
東前町	447	565	566	1,131	459	582	571	1,153
常磐町1丁目	71	61	77	138	70	61	76	137
常磐町2丁目	392	374	397	771	373	357	380	737
中大野	90	115	134	249	85	107	120	227
中河内町	193	251	243	494	187	238	228	466
中原町	208	292	327	619	212	287	331	618
中丸町	740	927	969	1,896	759	939	988	1,927
成沢町	205	273	290	563	206	267	289	556
西大野	59	81	83	164	57	77	82	159
西原1丁目	483	470	524	994	480	465	537	1,002
西原2丁目	408	404	440	844	419	407	439	846
西原3丁目	313	304	320	624	307	296	319	615
根本1丁目	122	114	113	227	119	114	111	225
根本2丁目	89	106	105	211	88	105	107	212
根本3丁目	36	46	53	99	35	46	52	98
根本4丁目	15	16	22	38	15	17	22	39
袴塚1丁目	391	329	313	642	383	324	300	624
袴塚2丁目	381	238	291	529	388	244	299	543
袴塚3丁目	528	399	426	825	540	394	430	824
八幡町	449	385	470	855	440	379	463	842
浜田1丁目	251	311	307	618	245	305	318	623
浜田2丁目	222	234	218	452	226	237	213	450
浜田町	338	400	410	810	326	383	395	778
梅香1丁目	324	280	288	568	326	273	289	562
梅香2丁目	252	265	206	471	249	254	205	459
東赤塚	788	763	824	1,587	771	730	795	1,525
東大野	110	143	163	306	111	142	160	302
東桜川	114	92	113	205	122	100	114	214
東台1丁目	159	149	186	335	158	147	190	337

町丁別人口及び世帯数（つづき）

町 丁 別	平成 26 年				平成 27 年			
	世帯数	人 口			世帯数	人 口		
		男	女	計		男	女	計
東台 2 丁目	122	128	155	283	114	119	148	267
東原 1 丁目	260	211	217	428	257	210	224	434
東原 2 丁目	272	287	342	629	275	284	332	616
東原 3 丁目	205	296	311	607	198	285	307	592
姫子 1 丁目	1,107	1,193	1,195	2,388	1,138	1,229	1,226	2,455
姫子 2 丁目	1,248	1,309	1,342	2,651	1,257	1,308	1,353	2,661
開江 町	627	922	971	1,893	642	926	982	1,908
平須 町	3,724	4,635	4,879	9,514	3,914	4,766	5,043	9,809
平戸 町	119	187	170	357	129	184	169	353
備前 町	412	390	426	816	422	395	428	823
藤井 町	216	261	293	554	211	252	289	541
藤が原 2 丁目	63	65	90	155	64	67	93	160
藤が原 3 丁目	231	347	365	712	252	372	382	754
藤柄 町	49	45	39	84	53	50	42	92
双葉台 1 丁目	596	675	752	1,427	600	661	743	1,404
双葉台 2 丁目	450	493	577	1,070	449	495	566	1,061
双葉台 3 丁目	324	400	487	887	312	375	474	849
双葉台 4 丁目	410	532	563	1,095	439	543	578	1,121
双葉台 5 丁目	625	749	890	1,639	629	750	886	1,636
文京 1 丁目	373	455	256	711	353	424	257	681
文京 2 丁目	324	261	190	451	323	258	185	443
堀 町	5,910	6,313	6,530	12,843	5,947	6,334	6,507	12,841
本町 1 丁目	165	148	184	332	163	148	180	328
本町 2 丁目	271	275	313	588	266	269	309	578
本町 3 丁目	380	401	401	802	372	385	384	769
全隈 町	132	184	230	414	128	179	223	402
松が丘 1 丁目	340	333	378	711	336	322	358	680
松が丘 2 丁目	158	148	138	286	163	157	143	300
松本 町	293	257	293	550	278	241	284	525
見川 1 丁目	428	433	414	847	446	452	449	901
見川 2 丁目	1,204	1,339	1,446	2,785	1,218	1,348	1,459	2,807
見川 3 丁目	1,230	1,301	1,330	2,631	1,227	1,278	1,337	2,615
見川 4 丁目	296	351	380	731	309	370	403	773
見川 5 丁目	1,451	1,559	1,833	3,392	1,479	1,593	1,851	3,444
見川 町	2,305	2,705	3,167	5,872	2,392	2,787	3,213	6,000
緑町 1 丁目	198	188	213	401	193	188	210	398
緑町 2 丁目	10	12	14	26	10	12	14	26
緑町 3 丁目	239	247	287	534	231	239	284	523
南町 1 丁目	171	161	165	326	168	153	159	312

各年10月1日現在

町 丁 別	平 成 26 年				平 成 27 年			
	世帯数	人		口 計	世帯数	人		口 計
		男	女			男	女	
南町2丁目	112	108	88	196	122	116	95	211
南町3丁目	329	284	319	603	319	272	305	577
三野輪町	9	14	11	25	10	13	11	24
宮内町	33	42	45	87	31	40	41	81
宮町1丁目	263	330	329	659	263	332	321	653
宮町2丁目	331	331	288	619	329	332	280	612
宮町3丁目	65	69	83	152	63	69	82	151
三湯町	214	296	314	610	219	295	315	610
見和1丁目	1,240	1,282	1,544	2,826	1,270	1,277	1,534	2,811
見和2丁目	1,620	1,706	2,015	3,721	1,623	1,703	1,991	3,694
見和3丁目	1,906	2,051	2,242	4,293	1,933	2,058	2,248	4,306
元石川町	654	908	976	1,884	686	935	1,012	1,947
元台町	166	176	197	373	160	171	185	356
元山町1丁目	220	188	233	421	215	180	239	419
元山町2丁目	153	157	155	312	150	153	147	300
元吉田町	8,698	9,553	9,676	19,229	8,703	9,416	9,629	19,045
森戸町	73	122	120	242	73	119	112	231
谷田町	239	319	363	682	203	308	339	647
谷津町	102	138	132	270	100	132	131	263
柳河町	240	278	332	610	237	278	318	596
柳町1丁目	177	204	191	395	174	210	193	403
柳町2丁目	190	193	233	426	192	192	232	424
百合が丘町	648	907	1,003	1,910	667	931	1,025	1,956
吉沢町	1,973	2,266	2,149	4,415	2,022	2,320	2,209	4,529
吉田	41	36	50	86	41	37	47	84
吉沼町	409	532	584	1,116	406	511	575	1,086
米沢町	421	516	526	1,042	428	513	535	1,048
六反田町	140	224	231	455	151	228	238	466
若宮1丁目	821	682	884	1,566	798	639	846	1,485
若宮2丁目	198	211	242	453	199	214	239	453
若宮町	25	28	29	57	25	31	27	58
渡里町	3,259	3,058	2,945	6,003	3,266	3,064	2,907	5,971

注) 1 平成27年の町丁別人口及び世帯数は、平成22年国勢調査に基づく推計値です。資料：情報政策課

2 平成27年より、内原町の一部の区域が、内原1丁目、内原2丁目に町名変更になりました。

3 内原2丁目、常磐町、根本町、藤が原1丁目については、居住者はいません。

(2) 学区別人口及び世帯数

各年10月1日現在

学区別	平成26年				平成27年			
	世帯数	人口			世帯数	人口		
		男	女	計		男	女	計
総数	117,163	132,193	138,683	270,876	118,362	132,284	138,672	270,956
三の丸	4,062	4,102	3,889	7,991	4,011	4,027	3,841	7,868
五軒	3,464	3,308	3,597	6,905	3,465	3,288	3,593	6,881
新城	3,106	3,004	3,266	6,270	3,057	2,914	3,217	6,131
城東	3,471	3,466	3,877	7,343	3,451	3,386	3,792	7,178
浜田	6,023	6,353	6,412	12,765	5,977	6,350	6,321	12,671
常磐	6,116	5,956	6,274	12,230	6,102	5,944	6,243	12,187
緑岡	6,533	7,636	8,470	16,106	6,725	7,779	8,540	16,319
寿	3,954	4,915	5,237	10,152	4,144	5,039	5,390	10,429
上大野	728	979	1,064	2,043	711	933	1,029	1,962
柳河	1,327	1,603	1,744	3,347	1,309	1,587	1,693	3,280
渡里	7,173	7,214	7,163	14,377	7,192	7,216	7,123	14,339
吉田	5,879	6,544	6,696	13,240	5,874	6,437	6,662	13,099
酒門	4,390	5,373	5,651	11,024	4,459	5,386	5,633	11,019
石川	5,415	5,733	6,076	11,809	5,447	5,737	6,033	11,770
飯富	1,294	1,691	1,847	3,538	1,297	1,681	1,830	3,511
国田	829	1,207	1,251	2,458	827	1,176	1,239	2,415
河和田	2,852	3,555	3,850	7,405	2,899	3,607	3,897	7,504
上中妻	2,182	2,748	2,993	5,741	2,250	2,745	3,025	5,770
見川	4,609	4,983	5,403	10,386	4,679	5,041	5,499	10,540
千波	7,970	8,575	8,446	17,021	8,045	8,571	8,442	17,013
梅が丘	7,121	7,541	8,338	15,879	7,221	7,575	8,352	15,927
双葉台	4,086	5,127	5,682	10,809	4,139	5,104	5,679	10,783
笠原	4,488	5,128	5,193	10,321	4,610	5,258	5,333	10,591
赤塚	2,203	2,268	2,592	4,860	2,231	2,227	2,582	4,809
吉沢	4,253	5,132	5,119	10,251	4,357	5,210	5,205	10,415
堀原	3,838	3,776	3,816	7,592	3,835	3,733	3,739	7,472
下大野	846	1,355	1,372	2,727	865	1,341	1,340	2,681
稲荷第一	1,878	2,628	2,710	5,338	1,906	2,626	2,715	5,341
稲荷第二	1,180	1,659	1,772	3,431	1,208	1,684	1,801	3,485
大場	767	1,200	1,261	2,461	792	1,211	1,261	2,472
妻里	1,422	2,369	2,402	4,771	1,454	2,367	2,376	4,743
鯉淵	1,533	2,365	2,446	4,811	1,567	2,365	2,408	4,773
内原	2,171	2,700	2,774	5,474	2,256	2,739	2,839	5,578

注) 1 学区は小学校単位で区分しています。

資料：情報政策課

2 学区別人口及び世帯数は平成22年国勢調査に基づく推計値です。

3 平成23年4月1日より、双葉台小学校区と山根小学校区は統合しました。

14 年齢別人口

平成 27 年 10 月 1 日現在

年 齢	総 数	男	女	年 齢	総 数	男	女
総 数	270,956	132,284	138,672				
0 ～ 4 歳	11,962	6,101	5,861	20 ～ 24 歳	13,281	6,825	6,456
0	2,439	1,227	1,212	20	2,570	1,310	1,260
1	2,349	1,210	1,139	21	2,658	1,363	1,295
2	2,413	1,269	1,144	22	2,626	1,375	1,251
3	2,352	1,177	1,175	23	2,754	1,477	1,277
4	2,409	1,218	1,191	24	2,673	1,300	1,373
5 ～ 9 歳	11,796	6,155	5,641	25 ～ 29 歳	13,738	6,859	6,879
5	2,328	1,224	1,104	25	2,479	1,254	1,225
6	2,357	1,218	1,139	26	2,628	1,305	1,323
7	2,372	1,258	1,114	27	2,795	1,359	1,436
8	2,346	1,222	1,124	28	2,878	1,416	1,462
9	2,393	1,233	1,160	29	2,958	1,525	1,433
10 ～ 14 歳	12,133	6,271	5,862	30 ～ 34 歳	16,382	8,192	8,190
10	2,371	1,243	1,128	30	3,142	1,586	1,556
11	2,451	1,255	1,196	31	3,230	1,617	1,613
12	2,398	1,263	1,135	32	3,251	1,586	1,665
13	2,440	1,254	1,186	33	3,394	1,732	1,662
14	2,473	1,256	1,217	34	3,365	1,671	1,694
15 ～ 19 歳	13,063	6,659	6,404	35 ～ 39 歳	18,150	9,085	9,065
15	2,586	1,285	1,301	35	3,350	1,658	1,692
16	2,580	1,292	1,288	36	3,442	1,702	1,740
17	2,620	1,328	1,292	37	3,611	1,843	1,768
18	2,671	1,389	1,282	38	3,759	1,886	1,873
19	2,606	1,365	1,241	39	3,988	1,996	1,992

年齢別人口（つづき）

平成27年10月1日現在

年 齢	総 数	男	女	年 齢	総 数	男	女
40～44歳	21,285	10,834	10,451	60～64歳	17,169	8,399	8,770
40	3,985	2,011	1,974	60	3,254	1,666	1,588
41	4,329	2,259	2,070	61	3,226	1,588	1,638
42	4,486	2,250	2,236	62	3,360	1,662	1,698
43	4,309	2,174	2,135	63	3,725	1,780	1,945
44	4,176	2,140	2,036	64	3,604	1,703	1,901
45～49歳	18,812	9,475	9,337	65～69歳	18,670	8,901	9,769
45	4,047	2,018	2,029	65	3,955	1,878	2,077
46	4,003	2,049	1,954	66	4,132	1,988	2,144
47	3,799	1,907	1,892	67	4,099	1,925	2,174
48	3,905	1,962	1,943	68	3,945	1,907	2,038
49	3,058	1,539	1,519	69	2,539	1,203	1,336
50～54歳	16,970	8,414	8,556	70～74歳	15,259	7,155	8,104
50	3,700	1,833	1,867	75～79歳	12,509	5,544	6,965
51	3,482	1,717	1,765	80～84歳	9,860	4,010	5,850
52	3,355	1,656	1,699	85～89歳	6,367	2,305	4,062
53	3,227	1,626	1,601	90～94歳	2,920	690	2,230
54	3,206	1,582	1,624	95～99歳	732	124	608
55～59歳	16,023	8,031	7,992	100歳以上	144	24	120
55	3,255	1,636	1,619	年齢不詳	3,731	2,231	1,500
56	3,292	1,654	1,638	平均年齢	44.9	43.3	46.4
57	3,060	1,543	1,517				
58	3,113	1,562	1,551				
59	3,303	1,636	1,667				

資料：情報政策課

注) 1 この調査結果は、平成22年国勢調査結果を基礎とし、これに住民基本台帳及び外国人登録原票の登録増減数（平成24年7月9日以降は住民基本台帳による登録増減数）を、出生年齢別に加減して推計したものです。

2 総数には、年齢不詳分を含みます。

15 年齢3区分別人口及び指数

年 別	総 数	0～14歳（年少人口）				15～64歳（生産年齢人口）			
		計（A）	%	男	女	計（B）	%	男	女
平成17年	262,603	38,118	14.5	19,502	18,616	174,321	66.4	86,473	87,848
18	263,267	37,838	14.4	19,428	18,410	173,704	66.0	86,099	87,605
19	263,661	37,577	14.3	19,313	18,264	172,494	65.4	85,446	87,048
20	264,171	37,265	14.1	19,161	18,104	171,643	65.0	85,081	86,562
21	265,270	37,178	14.0	19,107	18,071	171,098	64.5	85,007	86,091
22	268,750	37,340	14.1	19,280	18,060	169,886	64.1	84,616	85,270
23	269,025	36,996	13.9	19,068	17,928	169,843	64.0	84,767	85,076
24	269,681	36,607	13.8	18,815	17,792	168,873	63.5	84,438	84,435
25	270,859	36,499	13.7	18,779	17,720	168,046	62.9	84,104	83,942
26	270,876	36,089	13.5	18,602	17,487	166,399	62.3	83,401	82,998
27	270,956	35,891	13.3	18,527	17,364	164,873	60.9	82,773	82,100

各年10月1日現在

年 別	65歳以上（老年人口）				年少人口 指数 (A/B)	老年人口 指数 (C/B)	従属人口 指数 (A+C)/B	老年化 指数 (C/A)
	計（C）	%	男	女				
平成17年	49,935	19.0	21,334	28,601	21.9	28.6	50.5	131.0
18	51,496	19.6	22,105	29,391	21.8	29.6	51.4	136.1
19	53,361	20.2	22,944	30,417	21.8	30.9	52.7	142.0
20	55,034	20.8	23,645	31,389	21.7	32.1	53.8	147.7
21	56,765	21.4	24,393	32,372	21.7	33.2	54.9	152.7
22	57,793	21.8	24,791	33,002	22.0	34.0	56.0	154.8
23	58,455	22.0	25,117	33,338	21.8	34.4	56.2	158.0
24	60,470	22.7	26,049	34,421	21.7	35.8	57.5	165.2
25	62,583	23.4	27,033	35,550	21.7	37.2	59.0	171.5
26	64,657	24.2	27,959	36,698	21.7	38.9	60.5	179.2
27	66,461	24.5	28,753	37,708	21.8	40.3	62.1	185.2

注) 1 平成17年、平成22年は国勢調査、その他は茨城県常住人口調査の数値です。

資料：情報政策課

2 総数には、年齢不詳分を含みます。

3 平成22年から「年齢3区分別割合(%)」は、総数から年齢不詳分を除いて算出しています。

4 平成27年は、平成22年国勢調査を基に算出した推計値です。

2 農 業

16 主副業別農家数及び世帯員数別農家数

年 別 新旧市町村別	総農家数		主 副 業 別			世	
	うち販売農家数		主業農家	準主業農家	副業的農家	1 人	2 人
平成 10 年	4,891	…	765	1,511	2,615	148	864
12	4,623	3,452	572	1,069	1,811	77	529
17	5,289	3,776	556	1,015	2,205	120	673
22	4,820	3,245	466	866	1,913	…	…
27	4,243	2,637	337	656	1,644	…	…
水 戸 市	74	28	5	6	17	…	…
国 田 村	347	245	21	40	184	…	…
吉 田 村	71	31	6	8	17	…	…
酒 門 村	242	149	18	33	98	…	…
柳 河 村	209	147	23	25	99	…	…
渡 里 村	159	60	9	10	41	…	…
上 大 野 村	202	151	20	32	99	…	…
緑 岡 村	303	169	20	43	106	…	…
飯 富 村	272	139	22	28	89	…	…
上 中 妻 村	235	128	15	25	88	…	…
山 根 村	206	83	6	17	60	…	…
河 和 田 村	227	149	26	40	83	…	…
下 大 野 村	257	222	33	61	128	…	…
稲 荷 村	265	192	23	63	106	…	…
大 場 村	229	176	26	61	89	…	…
下 中 妻 村	265	133	11	45	77	…	…
中 妻 村	261	166	20	49	97	…	…
鯉 淵 村	419	269	33	70	166	…	…

- 注) 1 平成 12 年以前は、旧内原町を含みません。
 2 新旧市町村別は、昭和 25 年 2 月 1 日現在の市町村単位です。
 3 1995 年センサスから、「農家類別分類」の名称および区分が変更されたことに伴い、平成 7 年分から、名称に「主副業別分類」を用いました。

17 広狭別農家数

年 別 新旧市町村別	総農家数 (販売農家)	経営耕地 な	耕 地			
			0.3ha 未満	0.3 ~ 0.5ha	0.5 ~ 1.0ha	1.0 ~ 1.5ha
平成 10 年	4,891	…	997	810	1,299	745
12	4,623	…	1,175	697	1,162	671
17	3,776	…	6	785	1,252	708
22	3,245	2	6	533	1,069	627
27	2,637	2	5	487	876	486
水 戸 市	28	—	—	9	10	5
国 田 村	245	—	—	45	102	42
吉 田 村	31	—	—	7	13	9
酒 門 村	149	—	—	24	49	34
柳 河 村	147	—	1	30	45	31
渡 里 村	60	—	—	21	25	7
上 大 野 村	151	—	—	14	35	31
緑 岡 村	169	—	—	47	57	32
飯 富 村	139	1	—	32	51	17
上 中 妻 村	128	—	—	32	49	23
山 根 村	83	—	—	32	32	9
河 和 田 村	149	—	—	26	56	28
下 大 野 村	222	—	1	14	46	40
稲 荷 村	192	—	—	18	59	44
大 場 村	176	—	—	21	49	31
下 中 妻 村	133	—	—	25	53	24
中 妻 村	166	—	—	43	52	29
鯉 淵 村	269	1	3	47	93	50

- 注) 1 平成 12 年以前は、旧内原町を含みません。
 2 新旧市町村別は、昭和 25 年 2 月 1 日現在の市町村単位です。

18 農家人口及び農業従事人口

各年2月1日現在（単位：人）

年 別 新旧市町村別	農 家 人 口			農 業 従 事 人 口		
	総 数	男	女	総 数	男	女
平成 10年	21,134	10,279	10,855	12,360	6,398	5,962
12	20,085	9,792	10,293	12,617	6,613	6,004
17	16,104	7,891	8,213	10,556	5,633	4,923
22	12,584	6,175	6,409	8,815	4,740	4,075
27	9,535	4,751	4,784	6,722	3,690	3,032
水戸市	104	55	49	72	39	33
吉田村	822	404	418	596	323	273
酒田村	106	55	51	79	46	33
柳河村	568	280	288	400	223	177
渡里村	455	224	231	357	191	166
上野村	190	95	95	144	75	69
緑岡村	529	265	264	383	212	171
飯富村	642	313	329	440	232	208
上中妻村	480	238	242	334	179	155
山根村	465	230	235	315	169	146
河和田村	265	136	129	194	110	84
下大野村	523	258	265	376	212	164
稲荷村	839	411	428	601	328	273
大場村	728	375	353	480	272	208
下中妻村	700	352	348	494	271	223
中妻村	509	255	254	371	194	177
中妻村	594	304	290	425	242	183
鯉淵村	1,016	501	515	661	372	289

資料：県統計課「農業基本調査」、農林水産省「農（林）業センサス」

- 注) 1 平成12年以前は、旧内原町を含みません。
 2 新旧市町村別は、昭和25年2月1日現在の市町村単位です。
 3 2005年センサスから集計方法が変更されたことに伴い、平成17年から販売農家（経営耕地面積が30 a以上又は農産物販売金額が50万円以上の農家）のみを計上しています。

19 農用機械台数（個人所有分）

各年2月1日現在（単位：台）

年 別 新旧市町村別	動力耕うん機・農用トラクター											
	計	歩行型	乗用型			動力防除機	乗用型スプレー	動力田植機	バインダー	自脱型コンバイン	普通型コンバイン	米麦用乾燥機
			15馬力未満	15～30馬力	30馬力以上							
平成 12年	4,100	1,125	409	2,169	397	993	50	2,382	744	2,055	...	2,062
17	3,521	...	483	2,423	615	1,386	51	2,688	...	1,377	959	...
22	トラクター			動力田植機			コンバイン					
27	3,033			2,309			1,953					
	2,510			1,892			1,602					
水戸市	23			12			13					
吉田村	228			200			182					
酒田村	21			17			15					
柳河村	151			116			112					
渡里村	130			113			104					
上野村	59			37			30					
緑岡村	140			104			95					
飯富村	156			106			86					
上中妻村	144			102			92					
山根村	116			85			66					
河和田村	69			48			38					
下大野村	138			103			84					
稲荷村	225			174			153					
大場村	170			135			117					
下中妻村	178			136			107					
中妻村	132			105			75					
中妻村	175			126			101					
鯉淵村	255			173			132					

- 注) 1 平成12年は、旧内原町を含みません。資料：農林水産省「農（林）業センサス」
 2 新旧市町村別は、昭和25年2月1日現在の市町村単位です。
 3 2000年センサスから集計方法が変更されたことに伴い、平成12年から販売農家（経営耕地面積が30 a以上又は農産物販売金額が50万円以上の農家）のみの内訳を計上しています。
 4 2005年センサスから調査項目が変更されたことに伴い、平成17年は歩行型、バインダー、米麦用乾燥機の区分が無くなり、普通型コンバインが加わりました。
 5 2010年センサスから調査項目が変更されたことに伴い、平成22年はトラクター、動力田植機、コンバインの3区分になりました。

20 就業状態別世帯員数

(1) 就業状態別世帯員数

各年2月1日現在（単位：人）

年 別	自 営 農 業 だ け に 従 事			自 営 農 業 と そ の 他 の 仕 事 に 従 事						そ の 他 の 仕 事 だ け に 従 事			仕 事 に 従 事 し な か っ た 人		
				自 営 農 業 が 主			そ の 他 の 仕 事 が 主								
	計	男	女	計	男	女	計	男	女	計	男	女	計	男	女
平成 8 年	6,821	2,552	4,269	492	262	230	5,822	4,026	1,796	2,466	1,224	1,242	3,618	1,258	2,360
10	6,432	2,457	3,975	531	274	257	5,397	3,667	1,730	2,453	1,241	1,212	3,502	1,233	2,269
12	5,333	2,114	3,219	411	227	184	4,320	2,985	1,335	1,186	493	693	2,333	818	1,515
17	5,409	2,242	3,167	819	478	341	4,328	2,913	1,415	1,666	697	969	2,258	752	1,506

資料：県統計課「農業基本調査」、農林水産省「農（林）業センサス」

注) 1 平成12年以前は、旧内原町を含みません。

2 2000年センサスから集計方法が変更されたことに伴い、平成12年から販売農家（経営耕地面積が30a以上又は農産物販売金額が50万円以上の農家）のみの内訳を計上しています。

(2) 過去1年間の生活の主な状態別世帯員数

平成27年2月1日現在（単位：人）

年 別 新旧市町村別	主 に 仕 事									主 に 家 事 ・ 育 児			学 生			そ の 他		
	自 営 農 業 が 主			勤 務 が 主			農 業 以 外 の 自 営 業 が 主											
	計	男	女	計	男	女	計	男	女	計	男	女	計	男	女	計	男	女
平成 22 年	3,893	2,063	1,830	4,156	2,436	1,720	419	297	122	930	10	920	787	394	393	1,391	473	918
27	3,144	1,714	1,430	3,131	1,826	1,305	440	304	136	660	15	645	514	254	260	1,028	322	706
水 戸 市	41	21	20	27	16	11	12	5	7	2	-	2	6	5	1	6	4	2
国 田 村	274	153	121	290	161	129	41	26	15	61	2	59	39	20	19	68	19	49
吉 田 村	41	21	20	35	24	11	6	4	2	5	-	5	8	2	6	9	4	5
酒 門 村	170	91	79	197	111	86	29	23	6	37	-	37	32	13	19	61	20	41
柳 河 村	186	98	88	144	84	60	10	8	2	30	-	30	19	6	13	43	16	27
渡 里 村	66	38	28	59	37	22	6	5	1	14	-	14	9	3	6	30	9	21
上 大 野 村	189	100	89	175	110	65	25	13	12	30	-	30	27	12	15	59	14	45
緑 岡 村	197	104	93	220	126	94	21	15	6	50	-	50	25	14	11	68	21	47
飯 富 村	200	105	95	143	81	62	7	4	3	26	-	26	31	11	20	46	21	25
上 中 妻 村	165	91	74	135	78	57	19	15	4	42	1	41	28	16	12	41	13	28
山 根 村	99	54	45	89	54	35	17	11	6	12	-	12	10	4	6	28	7	21
河 和 田 村	189	105	84	151	92	59	26	18	8	31	-	31	28	13	15	74	19	55
下 大 野 村	240	132	108	297	163	134	47	39	8	61	2	59	50	27	23	94	24	70
稲 荷 村	198	108	90	265	163	102	33	24	9	56	2	54	26	17	9	97	34	63
大 場 村	205	110	95	228	135	93	44	30	14	47	3	44	41	21	20	97	33	64
下 中 妻 村	153	84	69	165	98	67	19	13	6	47	-	47	43	27	16	40	12	28
中 妻 村	209	119	90	197	116	81	28	19	9	37	1	36	32	16	16	48	12	36
鯉 淵 村	322	180	142	314	177	137	50	32	18	72	4	68	60	27	33	119	40	79

注) 1 新旧市町村別は、昭和25年2月1日現在の市町村単位です。 資料：農林水産省「農（林）業センサス」

2 本表は、販売農家（経営耕地面積が30a以上又は農産物販売金額が50万円以上の農家）のみの内訳を計上しています。

21 経営耕地面積

年 別 新旧市町村別	経営耕地面積		田			
	農 家 数	面 積	農 家 数	面 積	う ち 販 売 農 家 の 田	稲を作った田
平成 10 年	4,889	474,417	4,383	314,035	…	277,855
12	4,623	436,639	4,121	299,457	285,630	259,575
17	3,773	469,451	3,584	338,466	—	300,820
22	3,243	452,849	3,071	324,251	—	295,628
27	2,635	377,137	2,481	291,301	—	282,838
水 戸 市	28	2,993	23	2,150	—	2,026
国 田 村	245	29,121	242	23,322	—	22,732
吉 田 村	31	2,886	29	2,263	—	2,213
酒 門 村	149	20,223	144	17,400	—	17,214
柳 河 村	147	19,321	139	12,144	—	11,994
渡 里 村	60	6,181	57	4,181	—	4,155
上 大 野 村	151	25,456	151	22,443	—	22,338
緑 岡 村	169	18,312	139	11,802	—	11,428
飯 富 村	138	17,948	126	6,806	—	6,758
上 中 妻 村	128	15,239	124	10,195	—	9,943
山 根 村	83	7,523	72	3,860	—	3,741
河 和 田 村	149	20,399	132	14,229	—	13,949
下 大 野 村	222	49,160	220	47,468	—	46,606
稲 荷 村	192	29,657	190	26,713	—	26,053
大 場 村	176	32,247	172	27,444	—	26,682
下 中 妻 村	133	18,455	128	13,669	—	12,466
中 妻 村	166	23,424	162	18,613	—	17,335
鯉 淵 村	268	38,592	231	26,599	—	25,205

- 注) 1 平成12年以前は、旧内原町を含みません。
 2 新旧市町村別は、昭和25年2月1日現在の市町村単位です。
 3 2000年センサスから集計方法が変更されたことに伴い、平成12年の田の面積の内訳は販売農家（経営耕地面積が30 a 以上又は農産物販売金額が50万円以上の農家）のみを計上しています。

22 主要作物の種類別栽培面積（露地）

年別・新旧市町村別	作付(栽培)面積	稲	麦	類	雑 穀	い も 類
平成 10 年	—	307,241	4,679	—	—	8,050
12	312,559	262,252	3,859	857	—	6,750
17	348,826	284,966	12,724	1,878	—	4,629
22	332,856	282,461	7,078	1,476	—	4,692
27	294,268	236,198	3,339	1,016	—	3,397
水 戸 市	x	1,722	—	—	—	—
国 田 村	x	19,441	290	—	—	28
吉 田 村	x	1,798	—	—	—	x
酒 門 村	x	14,206	—	x	—	293
柳 河 村	x	10,136	—	—	—	x
渡 里 村	x	3,420	—	—	—	23
上 大 野 村	x	20,119	—	x	—	14
緑 岡 村	x	9,353	x	—	—	408
飯 富 村	x	7,084	—	78	—	27
上 中 妻 村	x	7,108	x	—	—	13
山 根 村	x	2,758	—	x	—	151
河 和 田 村	x	10,755	—	—	—	127
下 大 野 村	x	40,603	84	—	—	x
稲 荷 村	x	22,271	x	x	—	427
大 場 村	x	21,166	x	183	—	1,448
下 中 妻 村	x	10,271	924	124	—	x
中 妻 村	x	14,153	1,151	450	—	18
鯉 淵 村	x	19,834	833	—	—	147

- 注) 1 平成12年以前は、旧内原町を含みません。
 2 新旧市町村別は、昭和25年2月1日現在の市町村単位です。
 3 「農業基本調査」と「農(林)業センサス」は、その区分に違いがあり、ここではその区分に従いそのまま掲載しました。
 4 2000年センサスから集計方法が変更されたことに伴い、平成12年から販売農家（経営耕地面積が30 a 以上又は農産物販売金額が50万円以上の農家）のみの数値を計上しています。

各年2月1日現在(単位：a)

稲以外の作物 だけを作った田	作付けしな かった田	畑		樹園地		農家1戸当 たりの経営 耕地面積
		農家数	面積	農家数	面積	
8,061	28,119	4,024	148,294	417	12,088	97.0
6,671	19,384	3,575	125,886	356	11,296	94.4
24,222	13,424	2,885	112,577	471	18,408	124.4
14,876	13,747	2,458	113,390	390	15,208	139.6
5,358	3,105	1,702	73,957	286	11,879	143.1
15	109	17	833	1	10	106.9
122	468	160	5,683	5	116	118.9
-	50	23	593	2	30	93.1
21	165	87	2,710	6	113	135.7
32	118	113	7,147	1	30	131.4
-	26	47	1,945	2	55	103.0
103	2	91	3,011	1	2	168.6
106	268	120	5,528	26	982	108.4
-	48	115	10,982	5	160	130.1
22	230	102	4,551	12	493	119.1
-	119	54	2,898	17	765	90.6
136	144	108	4,105	43	2,065	136.9
600	262	86	1,669	2	23	221.4
522	138	85	2,894	3	50	154.5
483	279	111	4,753	2	50	183.2
857	346	101	3,804	37	982	138.8
1,242	36	120	4,268	21	543	141.1
1,097	297	162	6,583	100	5,410	144.0

資料：県統計課「農業基本調査」、農林水産省「農(林)業センサス」

4 2005年センサスから集計方法が変更されたことに伴い、平成17年から販売農家(経営耕地面積が30a以上又は農産物販売金額が50万円以上の農家)のみの数値を計上しています。

各年2月1日現在(単位：a)

豆類	工芸農作物	野菜類	花き類、花木	種苗・苗木類	飼料用作物	その他の作物
10,967	2,802	43,778	2,155	281	1,875	-
5,263	450	30,788	1,841	191	-	308
6,592	383	32,959	2,442	222	-	2,031
5,690	222	28,836	1,485	-	-	916
3,865	393	22,271	1,083	8,238	-	14,468
x	-	248	-	-	-	x
1,078	-	517	x	90	-	272
x	-	126	x	-	-	-
27	-	549	243	94	-	959
x	-	4,464	-	x	-	-
x	-	773	-	x	-	-
43	-	2,495	-	-	-	251
194	-	2,097	200	626	-	303
235	-	4,558	-	124	-	455
13	-	1,673	x	378	-	1,120
x	x	214	x	690	-	x
14	x	1,029	x	1,444	-	1,265
120	-	229	-	x	-	1,935
258	-	386	x	-	-	1,152
30	-	336	x	-	-	2,685
694	-	507	-	373	-	767
954	x	1,283	-	234	-	1,000
120	x	787	x	4,106	-	2,108

資料：県統計課「農業基本調査」、農林水産省「農(林)業センサス」

5 2005年センサス(平成17年)は、施設で栽培した作物を含んで計上しています。

6 2010年センサスから調査区分の変更に伴い、種苗・苗木類はその他の作物に計上しています。

23 家畜・家きんの飼育戸数及び飼育頭羽数

各年2月1日現在(単位：戸, 頭, 羽)

年 別 新旧市町村別	乳 用 牛		肉 用 牛		豚		採卵鶏, プロイラー	
	農家数	頭 数	農家数	頭 数	農家数	頭 数	農家数	羽 数
平成 10 年	23	1,105	14	239	12	2,397	14	31,000
12	23	1,110	14	280	10	2,413	3	52,000
17	25	1,319	28	986	17	7,753	7	413,666
22	20	891	24	893	13	6,859	2	x
27	17	631	23	767	9	6,240	1	x
水 戸 市	—	—	—	—	—	—	—	—
国 田 村	—	—	1	x	1	x	—	—
吉 田 村	—	—	—	—	—	—	—	—
酒 門 村	—	—	—	—	1	x	—	—
柳 河 村	—	—	—	—	—	—	—	—
渡 里 村	1	x	—	—	—	—	—	—
上 大 野 村	—	—	—	—	—	—	—	—
緑 岡 村	2	x	—	—	—	—	1	x
飯 富 村	2	x	2	x	—	—	—	—
上 中 妻 村	—	—	—	—	—	—	—	—
山 根 村	2	x	2	x	—	—	—	—
河 和 田 村	4	191	4	63	—	—	—	—
下 大 野 村	—	—	—	—	—	—	—	—
稲 荷 村	—	—	—	—	—	—	—	—
大 場 村	—	—	—	—	—	—	—	—
下 中 妻 村	—	—	—	—	—	—	—	—
中 妻 村	3	129	1	x	1	x	—	—
鯉 淵 村	3	118	13	649	6	5,395	—	—

資料：県統計課「農業基本調査」, 農林水産省「農(林)業センサス」

注) 1 平成 12 年から販売農家(経営耕地面積が 30 a 以上または農作物総販売金額 50 万円以上の農家)のみ計上しました。

2 平成 12 年以前は, 旧内原町を含みません。

3 新旧市町村別は, 昭和 25 年 2 月 1 日現在の市町村単位です。

25 農地転用の推移

年 別	農 地 法 第 4 条 (自己所有地の転用)				農 地 法 第 5 条	
	許 可		届 出		許 可	
	件 数	面積 (㎡)	件 数	面積 (㎡)	件 数	面積 (㎡)
平成 23 年	58	26,828	84	63,879	140	107,630
24	54	24,424	111	61,895	181	130,873
25	69	53,992	100	67,237	258	207,672
26	76	83,996	111	64,583	239	225,787
27	81	64,803	90	61,351	265	346,694

24 農地の権利移動の推移

各年12月31日現在

年 別	農 地 法 第 3 条 (耕作目的の権利移転)		農 地 法 第 18 条 (賃 貸 借 の 解 約)		農業経営基盤強化促進法 による利用権の設定	
	件 数	面積 (㎡)	件 数	面積 (㎡)	件 数	面積 (a)
平成 23 年	106	257,444	20	39,366	826	11,399
24	128	302,064	30	57,452	861	13,352
25	125	328,127	16	43,915	1,136	17,378
26	137	326,044	29	57,484	1,265	19,639
27	127	289,383	31	58,990	2,127	32,174

資料：農業委員会事務局，農政課

注) 農地法の一部改正（平成21年12月15日）により賃貸借の解約は，農地法第20条から農地法第18条に改正されました。

各年12月31日現在

(権利の移動を伴う転用)		制 限 除 外 の 届 出		合 計	
届 出					
件 数	面積 (㎡)	件 数	面積 (㎡)	件 数	面積 (㎡)
217	95,546	33	46,422	532	340,305
202	101,872	25	25,144	573	344,208
240	1,487,444	29	85,350	696	1,901,695
181	80,902	19	37,993	626	493,261
194	120,871	19	97,243	649	690,963

資料：農業委員会事務局

3 商業

26 商業の概要

産 業 別	事 業 所 数	従 業 者 数	売 場 面 積 (㎡)
平成 11 年	4,417	38,611	412,740
14	3,995	33,873	434,221
16	4,009	33,556	425,798
19	3,529	30,834	457,897
26	2,652	24,320	442,588

- 注) 1 平成 14 年, 平成 16 年, 平成 19 年は, 6 月 1 日現在です。
 2 平成 19 年以前は, 県統計課「商業統計調査結果報告書」の数値です。
 3 平成 19 年より, 駅改札内及び有料道路内事業所が調査対象に加わりました。
 4 平成 26 年は, 「平成 26 年経済センサス-基礎調査」で日本標準産業分類の第 12 回改定及び調査設計の大幅変更を行ったことに伴い, 平成 19 年調査とは接続しません。
 5 従業者数とは, 「個人業主」, 「無給家族従業者」, 「有給役員」及び「常用雇用者」の計であり, 臨時雇用者は含まれておりません。
 6 売場面積には, 牛乳小売業, 自動車小売業, 建具小売業, 畳小売業, ガソリンスタンド, 新聞小売業及び通信・カタログ販売等の事業所が含まれておりません。

27 産業(中分類)別商業の状況

産 業 別	事 業 所 数		従 業 者 数		売 場 面 積	
		構成比 (%)		構成比 (%)		構成比 (%)
総 数	2,652	100.0	24,320	100.0	442,588	100.0
卸 売 業 計	796	30.0	8,858	36.4	—	—
50 各種商品卸売業	6	0.2	62	0.3	—	—
51 繊維・衣服等卸売業	25	0.9	154	0.6	—	—
52 飲食料品卸売業	178	6.7	2,342	9.6	—	—
53 建築材料, 鉱物・金属材料等卸売業	166	6.3	1,355	5.6	—	—
54 機械器具卸売業	243	9.2	2,971	12.2	—	—
55 その他の卸売業	178	6.7	1,974	8.1	—	—
小 売 業 計	1,856	70.0	15,462	63.6	442,588	100.0
56 各種商品小売業	16	0.6	1,422	5.8	81,902	18.5
57 織物・衣服・身の回り品小売業	288	10.9	1,645	6.8	71,646	16.2
58 飲食料品小売業	517	19.5	4,732	19.5	83,858	18.9
59 機械器具小売業	243	9.2	2,015	8.3	57,036	12.9
60 その他の小売業	693	26.1	5,019	20.6	148,146	33.5
61 無店舗小売業	99	3.7	629	2.6	—	—

- 注) 1 従業者数とは, 「個人業主」, 「無給家族従業者」, 「有給役員」及び「常用雇用者」の計であり, 臨時雇用者は含まれておりません。
 2 売場面積には, 牛乳小売業, 自動車小売業, 建具小売業, 畳小売業, ガソリンスタンド, 新聞小売業及び通信・カタログ販売等の事業所が含まれておりません。
 3 産業分類は, 「日本標準産業分類の第 13 回改訂」によるものです。

各年7月1日現在 (単位:㎡, 万円)	
年間商品販売額 (万円)	
	186,674,162
	134,533,964
	136,279,065
	152,014,124
	142,475,277

資料：県統計課「商業統計調査：茨城県確報結果」

平成26年7月1日現在 (単位:㎡, 万円)	
年間商品販売額	構成比 (%)
142,475,277	100.0
105,742,902	74.2
394,993	0.3
444,766	0.3
22,561,846	15.8
15,715,581	11.0
51,763,857	36.3
14,861,859	10.4
36,732,375	25.8
5,073,466	3.6
2,994,163	2.1
7,779,946	5.5
7,476,220	5.2
11,658,965	8.2
1,749,615	1.2

資料：県統計課「商業統計調査：茨城県確報結果」

28 産業（小分類）別商業の状況（飲食店を含まない）

産 業 別	事業所数	従業者数	売場面積	年間商品販売額
総 数	2,652	24,320	442,588	1,424,753
卸 売 業 計	796	8,858	—	1,057,429
50 各種商品卸売業	6	62	—	3,950
51 繊維・衣服等卸売業	25	154	—	4,448
511 繊維品卸売業 (衣服, 身の回り品を除く)	—	—	—	—
512 衣服卸売業	11	56	—	2,186
513 身の回り品卸売業	14	98	—	2,262
52 飲食料品卸売業	178	2,342	—	225,618
521 農畜産物・水産物卸売業	90	1,416	—	115,560
522 食料・飲料卸売業	88	926	—	110,058
53 建築材料, 鉱物・金属材料等卸売業	166	1,355	—	157,156
531 建築材料卸売業	100	736	—	84,744
532 化学製品卸売業	25	196	—	9,744
533 石油・鉱物卸売業	20	240	—	45,616
534 鉄鋼製品卸売業	8	53	—	X
535 非鉄金属卸売業	2	8	—	X
536 再生資源卸売業	11	122	—	8,521
54 機械器具卸売業	243	2,971	—	517,639
541 産業機械器具卸売業	89	766	—	49,088
542 自動車卸売業	53	1,101	—	37,167
543 電気機械器具卸売業	63	854	—	415,067
549 その他の機械器具卸売業	38	250	—	16,317
55 その他の卸売業	178	1,974	—	148,619
551 家具・建具・じゅう器等卸売業	33	340	—	21,440
552 医薬品・化粧品等卸売業	60	912	—	91,288
553 紙・紙製品卸売業	18	213	—	10,168
559 他に分類されない卸売業	67	509	—	25,722
小 売 業 計	1,856	15,462	442,588	367,324
56 各種商品小売業	16	1,422	81,902	50,735
561 百貨店, 総合スーパー	6	1,255	72,330	45,697
569 その他の各種商品小売業 (従業者が常時50人未満のもの)	10	167	9,572	5,037

平成26年7月1日現在 (単位:㎡,百万円)

産 業 別	事業所数	従業者数	売場面積	年間商品販売額
57 織物・衣服・身の回り品小売業	288	1,645	71,646	29,942
571 呉服・服地・寝具小売業	20	100	3,682	1,468
572 男子服小売業	39	188	10,136	3,685
573 婦人・子供服小売業	134	756	35,197	15,772
574 靴・履物小売業	19	101	3,680	1,790
579 その他の織物・衣服・身の回り品小売業	76	500	18,951	7,226
58 飲食料品小売業	517	4,732	83,858	77,799
581 各種食料品小売業	39	1,092	40,510	31,325
582 野菜・果実小売業	33	138	3,734	2,404
583 食肉小売業	15	85	603	879
584 鮮魚小売業	17	53	1,275	431
585 酒小売業	41	139	3,854	2,695
586 菓子・パン小売業	131	883	7,127	4,935
589 その他の飲食料品小売業	241	2,342	26,755	35,131
59 機械器具小売業	243	2,015	57,036	74,762
591 自動車小売業	136	1,265	15,931	47,427
592 自転車小売業	26	45	2,107	274
593 機械器具小売業 (自動車, 自転車を除く)	81	705	38,998	27,062
60 その他の小売業	693	5,019	148,146	116,590
601 家具・建具・畳小売業	27	215	18,693	4,656
602 じゅう器小売業	28	91	2,803	1,133
603 医薬品・化粧品小売業	169	1,021	24,891	24,907
604 農耕用品小売業	28	129	5,612	3,053
605 燃料小売業	101	779	2,563	38,580
606 書籍・文房具小売業	52	1,023	18,069	10,287
607 スポーツ用品・がん具・ 娯楽用品・楽器小売業	60	475	18,328	9,601
608 写真機・時計・眼鏡小売業	50	213	4,654	4,159
609 他に分類されない小売業	178	1,073	52,533	20,215
61 無店舗小売業	99	629	-	17,496
611 通信販売・訪問販売小売業	79	482	-	13,798
612 自動販売機による小売業	11	105	-	3,169
619 その他の無店舗小売業	9	42	-	530

資料：県統計課「商業統計調査：茨城県確報結果」

- 注) 1 従業者数とは、「個人業主」、「無給家族従業者」、「有給役員」及び「常用雇用者」の計であり、臨時雇用者は含まれておりません。
 2 売場面積には、牛乳小売業、自動車小売業、建具小売業、畳小売業、ガソリンスタンド、新聞小売業及び通信・カタログ販売等の事業所が含まれておりません。
 3 産業分類は、「日本標準産業分類の第13回改訂」によるものです。

29 町丁別商業の状況（飲食店を含まない）

町	丁	別	事業所数			従業者数	売場面積	年間商品販売額
			法人	個人				
総		数	2,652	1,959	693	24,320	442,588	142,475,277
青柳町			68	60	8	1,294	1,508	10,610,395
赤尾関町			1	x	x	x	x	x
赤塚1丁目			38	22	16	213	2,041	376,686
赤塚2丁目			8	6	2	29	1,254	94,157
秋成町			—	—	—	—	—	—
坏大野町			3	1	2	11	396	20,985
曙町			2	x	x	x	x	x
朝日町			2	x	x	x	x	x
愛宕町			1	x	x	x	x	x
木葉下町			11	10	1	196	—	1,773,922
有賀町			2	x	x	x	x	x
飯島町			1	x	x	x	x	x
飯富町			9	5	4	49	406	244,172
石川1丁目			12	10	2	89	1,949	267,267
石川2丁目			9	7	2	123	271	720,939
石川3丁目			10	8	2	61	239	771,794
石川4丁目			5	2	3	17	475	32,170
石川町			1	x	x	x	x	x
泉町1丁目			59	51	8	829	37,689	3,949,085
泉町2丁目			16	11	5	103	1,322	228,351
泉町3丁目			27	13	14	93	1,269	161,049
岩根町			1	x	x	x	x	x
牛伏町			2	x	x	x	x	x
内原町			28	16	12	243	8,714	561,107
大串町			8	6	2	89	655	196,180
大足町			7	3	4	37	321	78,567
大塚町			28	20	8	303	3,187	2,138,608
大場町			10	6	4	42	240	100,884
大町1丁目			1	x	x	x	x	x
大町2丁目			2	x	x	x	x	x
大町3丁目			8	5	3	50	66	652,299
小原町			—	—	—	—	—	—
加倉井町			15	12	3	95	370	436,059
笠原町			141	122	19	1,779	40,561	9,928,652
金谷町			—	—	—	—	—	—
金町1丁目			—	—	—	—	—	—
金町2丁目			3	3	—	15	155	52,038
金町3丁目			1	x	x	x	x	x

平成26年7月1日現在 (単位：㎡, 万円)

町 丁 別	事	業 所 数		従 業 者 数	売 場 面 積	年間商品販売額
		法 人	個 人			
上 河 内 町	1	x	x	x	x	x
上 国 井 町	3	2	1	12	-	15,948
上 水 戸 1 丁 目	6	2	4	18	538	28,086
上 水 戸 2 丁 目	21	17	4	312	10,804	487,095
上 水 戸 3 丁 目	9	5	4	29	2,105	112,480
上 水 戸 4 丁 目	6	1	5	14	186	9,795
萱 場 町	3	2	1	34	129	99,463
川 又 町	1	x	x	x	x	x
瓦 谷	-	-	-	-	-	-
河 和 田 1 丁 目	25	21	4	269	9,106	830,854
河 和 田 2 丁 目	11	9	2	135	3,508	315,121
河 和 田 3 丁 目	21	12	9	164	848	501,425
河 和 田 町	63	54	9	675	8,488	3,746,774
北 見 町	2	x	x	x	x	x
栗 崎 町	2	x	x	x	x	x
黒 磯 町	-	-	-	-	-	-
け や き 台 1 丁 目	3	3	-	14	837	107,308
け や き 台 2 丁 目	4	4	-	26	1,278	49,856
け や き 台 3 丁 目	21	20	1	735	5,211	1,119,564
小 泉 町	3	1	2	8	66	3,830
鯉 淵 町	27	11	16	138	2,313	791,158
小 林 町	1	x	x	x	x	x
小 吹 町	18	17	1	295	5,979	960,615
紺 屋 町	3	3	-	6	35	10,100
五 軒 町 1 丁 目	11	8	3	151	248	671,632
五 軒 町 2 丁 目	11	11	-	45	273	289,651
五 軒 町 3 丁 目	8	2	6	60	1,274	95,721
五 平 町	1	x	x	x	x	x
栄 町 1 丁 目	10	4	6	30	388	26,869
栄 町 2 丁 目	8	7	1	39	257	59,092
酒 門 町	69	54	15	647	28,024	2,027,727
柵 町 1 丁 目	4	4	-	37	186	128,667
柵 町 2 丁 目	4	3	1	15	7	10,016
柵 町 3 丁 目	3	1	2	9	66	8,454
桜 川 1 丁 目	5	5	-	313	372	33,968,645
桜 川 2 丁 目	2	x	x	x	x	x
三 の 丸 1 丁 目	22	18	4	115	504	3,134,513
三 の 丸 2 丁 目	2	x	x	x	x	x
三 の 丸 3 丁 目	10	7	3	46	1,030	71,539
塩 崎 町	5	4	1	16	209	49,691

町丁別商業の状況（飲食店を含まない）（つづき）

町	丁	別	事業所数			従業者数	売場面積	年間商品販売額
			法人	個人				
渋井町			9	7	2	114	210	1,420,855
島田町			5	4	1	43	120	38,006
下入野町			2	x	x	x	x	x
下大野町			2	x	x	x	x	x
下国井町			4	3	1	25	181	30,778
下野町			1	x	x	x	x	x
白梅1丁目			7	6	1	27	163	285,997
白梅2丁目			7	6	1	93	25	568,066
白梅3丁目			7	3	4	23	286	188,192
白梅4丁目			6	4	2	39	152	66,529
新荘1丁目			7	2	5	26	367	80,936
新荘2丁目			6	3	3	32	216	48,938
新荘3丁目			3	3	-	9	-	34,982
新原1丁目			12	9	3	137	4,712	312,242
新原2丁目			5	3	2	45	43	23,019
自由が丘			4	3	1	27	125	92,144
城東1丁目			21	12	9	154	1,381	404,493
城東2丁目			5	4	1	30	579	60,290
城東3丁目			4	2	2	17	198	130,114
城東4丁目			5	-	5	15	931	10,445
城東5丁目			8	7	1	34	495	97,414
城南1丁目			18	15	3	183	917	1,172,183
城南2丁目			23	21	2	250	80	2,446,987
城南3丁目			19	14	5	109	645	1,593,206
水府町			8	5	3	101	223	1,005,221
末広町1丁目			11	8	3	66	699	173,389
末広町2丁目			14	6	8	58	718	70,457
末広町3丁目			10	5	5	31	211	46,765
杉崎町			9	7	2	37	2,820	72,664
住吉町			48	38	10	449	3,419	1,530,700
千波町			136	112	24	1,379	20,404	8,822,026
高田町			3	2	1	23	200	15,659
田島町			-	-	-	-	-	-
田野町			3	2	1	42	139	41,649
田谷町			5	3	2	36	55	79,080
大工町1丁目			2	x	x	x	x	x
大工町2丁目			11	6	5	57	319	138,958
大工町3丁目			15	8	7	98	424	78,407
ちとせ1丁目			3	2	1	16	106	26,985
ちとせ2丁目			-	-	-	-	-	-

平成26年7月1日現在 (単位：㎡, 万円)

町	丁	別	事業所数			従業者数	売場面積	年間商品販売額
			法人	個人				
中央	1	丁目	7	7	-	30	235	86,545
中央	2	丁目	9	9	-	69	231	764,217
筑地		町	1	x	x	x	x	x
天王		町	8	4	4	26	253	57,798
東野		町	17	12	5	150	454	450,390
東前	1	丁目	1	x	x	x	x	x
東前	2	丁目	1	x	x	x	x	x
東前	3	丁目	2	x	x	x	x	x
東前		町	8	7	1	42	1,388	347,693
常磐	1	丁目	2	x	x	x	x	x
常磐	2	丁目	5	1	4	6	265	14,241
中大		野	-	-	-	-	-	-
中河	内	町	6	2	4	30	219	56,838
中原		町	105	103	2	1,238	38,388	2,577,558
中丸		町	11	6	5	123	3,261	276,165
成沢		町	2	x	x	x	x	x
西大		野	1	x	x	x	x	x
西原	1	丁目	6	4	2	91	253	841,346
西原	2	丁目	10	6	4	63	1,111	211,021
西原	3	丁目	5	4	1	47	201	59,476
根本	1	丁目	1	x	x	x	x	x
根本	2	丁目	2	x	x	x	x	x
根本	3	丁目	-	-	-	-	-	-
根本	4	丁目	1	x	x	x	x	x
袴塚	1	丁目	9	5	4	29	322	58,766
袴塚	2	丁目	8	4	4	40	1,480	44,510
袴塚	3	丁目	18	6	12	86	1,246	257,415
八幡		町	2	x	x	x	x	x
浜田	1	丁目	10	9	1	127	2,563	355,156
浜田	2	丁目	8	4	4	84	224	462,680
浜田		町	5	3	2	36	476	70,781
梅香	1	丁目	8	8	-	53	437	86,368
梅香	2	丁目	3	3	-	39	56	1,365,637
東赤		塚	6	5	1	32	-	384,602
東大		野	-	-	-	-	-	-
東桜		川	2	x	x	x	x	x
東台	1	丁目	4	1	3	21	51	24,064
東台	2	丁目	4	2	2	12	85	28,857
東原	1	丁目	5	5	-	37	1,307	115,366
東原	2	丁目	2	x	x	x	x	x

町丁別商業の状況（飲食店を含まない）（つづき）

町	丁	別	事業所数			従業者数	売場面積	年間商品販売額
			法人	個人				
東原	3	丁目	3	3	—	37	196	91,558
姫子	1	丁目	12	7	5	91	2,572	144,481
姫子	2	丁目	14	13	1	227	10,897	606,306
開江		町	6	4	2	40	275	592,543
平須		町	69	50	19	596	10,367	3,269,460
平戸		町	4	2	2	9	123	6,972
備前		町	2	x	x	x	x	x
藤井		町	6	—	6	25	233	23,356
藤が原	2	丁目	—	—	—	—	—	—
藤が原	3	丁目	—	—	—	—	—	—
藤柄		町	2	x	x	x	x	x
双葉台	1	丁目	4	1	3	11	28	7,123
双葉台	2	丁目	5	—	5	12	220	8,375
双葉台	3	丁目	—	—	—	—	—	—
双葉台	4	丁目	10	8	2	187	1,980	281,620
双葉台	5	丁目	2	x	x	x	x	x
文京	1	丁目	—	—	—	—	—	—
文京	2	丁目	1	x	x	x	x	x
堀		町	56	34	22	385	6,735	1,585,417
本町	1	丁目	22	9	13	85	934	73,694
本町	2	丁目	21	7	14	70	1,287	42,845
本町	3	丁目	27	19	8	184	4,843	367,454
全隈		町	—	—	—	—	—	—
松が丘	1	丁目	2	x	x	x	x	x
松が丘	2	丁目	1	x	x	x	x	x
松本		町	2	x	x	x	x	x
見川	1	丁目	2	x	x	x	x	x
見川	2	丁目	23	20	3	217	4,153	643,210
見川	3	丁目	7	—	7	12	204	3,565
見川	4	丁目	4	3	1	18	—	86,035
見川	5	丁目	13	10	3	141	2,604	360,153
見川		町	34	28	6	340	2,974	2,025,076
緑町	1	丁目	2	x	x	x	x	x
緑町	2	丁目	1	x	x	x	x	x
緑町	3	丁目	3	1	2	12	79	10,410
南町	1	丁目	18	14	4	105	758	858,345
南町	2	丁目	23	19	4	122	1,378	308,073
南町	3	丁目	35	30	5	221	1,960	2,011,227
三野輪		町	—	—	—	—	—	—
宮内		町	1	x	x	x	x	x

平成26年7月1日現在（単位：㎡、万円）

町 丁 別	事業所数			従業者数	売場面積	年間商品販売額
	法人	個人				
宮町1丁目	100	99	1	893	36,602	2,148,270
宮町2丁目	8	5	3	59	346	212,274
宮町3丁目	2	x	x	x	x	x
三湯町	2	x	x	x	x	x
見和1丁目	18	15	3	164	1,999	283,593
見和2丁目	18	11	7	120	2,255	344,855
見和3丁目	13	11	2	69	2,356	134,541
元石川町	11	10	1	87	1,394	489,509
元台町	6	1	5	19	192	68,140
元山町1丁目	6	3	3	30	222	83,674
元山町2丁目	—	—	—	—	—	—
元吉田町	133	98	35	1,135	25,523	4,452,444
森戸町	1	x	x	x	x	x
谷田町	6	4	2	36	279	145,703
谷津町	8	8	—	111	100	352,110
柳河町	3	3	—	40	—	370,729
柳町1丁目	5	5	—	39	100	61,432
柳町2丁目	16	13	3	182	8,140	337,424
百合が丘町	6	6	—	83	2,392	199,535
吉沢町	55	46	9	555	4,004	2,599,950
吉田	—	—	—	—	—	—
吉沼町	8	4	4	54	136	108,541
米沢町	16	9	7	155	1,445	252,692
六反田町	5	3	2	21	36	27,595
若宮1丁目	3	1	2	15	150	19,078
若宮2丁目	1	x	x	x	x	x
若宮町	1	x	x	x	x	x
渡里町	22	12	10	241	7,759	521,388

注) 1 経済産業省及び県が公表する数値と相違する場合があります。

資料：情報政策課

2 総数は秘匿分を含みます。

3 「個人」には「法人でない団体」を含みます。

4 従業者数とは、「個人業主」、「無給家族従業者」、「有給役員」及び「常用雇用者」の計であり、臨時雇用者は含まれておりません。

5 売場面積には、牛乳小売業、自動車小売業、建具小売業、畳小売業、ガソリンスタンド、新聞小売業及び通信・カタログ販売等の事業所が含まれておりません。

4 工 業

30 工業の概要

年 別	事業所数(所)		従業者数(人)		現金給与
	従業員1～3人	従業員4人以上	従業員1～3人	従業員4人以上	従業員1～3人
平成17年	(205)	318	(420)	7,459	(49,921)
18		297		7,421	
19		297		8,118	
20	(202)	292	(412)	7,876	(53,427)
21		276		7,395	
22		259		7,135	
23	(167)	250	(339)	6,149	(41,902)
24		250		6,823	
25		238		6,074	
26		227		6,284	

- 注) 1 平成18, 19, 21, 22, 24, 25, 26年は、従業者1～3人の事業所の県推計を実施していないため、従業者4人以上の事業所のみの数値です。
 2 平成23年は、「平成24年経済センサス-活動調査」結果から工業統計の集計における定義に合わせた形で再集計したものです。
 4 平成23年は、平成24年2月1日現在です。

31 産業（中分類）別事業所数

産 業 別	平成22年	平成23年		平成24年
		(1～3人)	(4人以上)	
総 数	259	167	250	250
09 食料品製造業	54	17	46	53
10 飲料・たばこ・飼料製造業	4	1	3	2
11 繊維工業	4	11	6	4
12 木材・木製品製造業(家具を除く)	6	8	8	7
13 家具・装備品製造業	16	23	10	12
14 パルプ・紙・紙加工品製造業	9	1	7	6
15 印刷・同関連業	40	24	40	39
16 化学工業	3	1	2	2
17 石油製品・石炭製品製造業	—	—	—	—
18 プラスチック製品製造業	4	2	7	5
19 ゴム製品製造業	2	1	2	1
20 なめし革・同製品・毛皮製造業	—	1	—	2
21 窯業・土石製品製造業	14	6	14	15
22 鉄鋼業	1	5	2	2
23 非鉄金属製造業	3	2	1	3
24 金属製品製造業	29	15	26	28
25 はん用機械器具製造業	14	1	13	13
26 生産用機械器具製造業	9	9	7	5
27 業務用機械器具製造業	7	4	9	8
28 電子部品・デバイス・電子回路製造業	3	1	3	3
29 電気機械器具製造業	14	4	15	14
30 情報通信機械器具製造業	1	—	1	1
31 輸送用機械器具製造業	3	1	4	5
32 その他製造業	19	29	24	20

- 注) 1 平成22, 24, 25, 26年は、従業者1～3人の事業所数の県推計を実施していないため、従業者4人以上の事業所のみの数値です。
 2 平成23年は、「平成24年経済センサス-活動調査」結果から工業統計の集計における定義に合わせた形で再集計したものです。
 3 平成23年は、平成24年2月1日現在です。
 4 平成26年の産業分類は、「日本標準産業分類の第13回改訂」によるものです。

各年12月31日現在

総額(万円)	原材料使用額等(万円)		製造品出荷額等(万円)	
	従業員4人以上	従業員1～3人	従業員1～3人	従業員4人以上
3,131,657	(75,317)	7,228,072	(205,016)	14,264,749
3,175,572		7,543,139		14,157,496
3,651,983		8,815,905		15,817,096
3,132,894	(80,777)	8,037,241	(211,395)	14,009,064
2,825,584		7,001,058		12,539,916
2,755,437		6,737,496		12,429,683
2,557,313	(84,202)	5,946,974	(202,130)	11,238,145
2,678,161		8,444,566		14,230,496
2,172,426		7,704,279		12,422,515
2,479,522		7,807,041		12,966,171

資料：県統計課「工業統計調査結果報告書」,「平成24年経済センサス-活動調査」

各年12月31日現在

産 業 別	平成25年		平成26年	
	数	構成比(%)	数	構成比(%)
総 数	238	100.0	227	100.0
09 食料品製造業	52	21.8	53	23.3
10 飲料・たばこ・飼料製造業	3	1.3	2	0.9
11 繊維工業	4	1.7	4	1.8
12 木材・木製品製造業(家具を除く)	7	2.9	7	3.1
13 家具・装備品製造業	8	3.4	8	3.5
14 パルプ・紙・紙加工品製造業	6	2.5	6	2.6
15 印刷・同関連業	37	15.5	35	15.4
16 化学工業	2	0.8	1	0.4
17 石油製品・石炭製品製造業	-	-	-	-
18 プラスチック製品製造業	6	2.5	5	2.2
19 ゴム製品製造業	1	0.4	1	0.4
20 なめし革・同製品・毛皮製造業	1	0.4	1	0.4
21 窯業・土石製品製造業	14	5.9	14	6.2
22 鉄鋼業	1	0.4	1	0.4
23 非鉄金属製造業	3	1.3	3	1.3
24 金属製品製造業	28	11.8	27	11.9
25 はん用機械器具製造業	13	5.5	13	5.7
26 生産用機械器具製造業	6	2.5	5	2.2
27 業務用機械器具製造業	8	3.4	8	3.5
28 電子部品・デバイス・電子回路製造業	2	0.8	2	0.9
29 電気機械器具製造業	11	4.6	11	4.8
30 情報通信機械器具製造業	1	0.4	1	0.4
31 輸送用機械器具製造業	5	2.1	3	1.3
32 その他	19	8.0	16	7.0

資料：県統計課「工業統計調査結果報告書」,「平成24年経済センサス-活動調査」

32 産業（中分類）別従業者数

産 業 別	平成 22 年	平成 23 年		平成 24 年
		(1～3人)	(4人以上)	
総 数	7,135	339	6,149	6,823
09 食 料 品 製 造 業	2,034	36	1,087	1,943
10 飲 料・たばこ・飼料製造業	134	3	120	117
11 織 維 工 業	19	26	32	22
12 木材・木製品製造業（家具を除く）	119	16	119	143
13 家 具 ・ 装 備 品 製 造 業	125	49	78	101
14 パルプ・紙・紙加工品製造業	109	1	77	70
15 印 刷 ・ 同 関 連 業	841	50	823	848
16 化 学 工 業	207	2	109	16
17 石油製品・石炭製品製造業	－	－	－	－
18 プラスチック製品製造業	170	4	203	77
19 ゴ ム 製 品 製 造 業	123	3	114	103
20 なめし革・同製品・毛皮製造業	－	1	－	32
21 窯 業 ・ 土 石 製 品 製 造 業	153	10	139	137
22 鉄 鋼 業	82	9	102	93
23 非 鉄 金 属 製 造 業	33	3	14	33
24 金 属 製 品 製 造 業	432	26	474	442
25 は ん 用 機 械 器 具 製 造 業	472	3	422	456
26 生 産 用 機 械 器 具 製 造 業	274	17	224	176
27 業 務 用 機 械 器 具 製 造 業	506	9	570	569
28 電 子 部 品 ・ デ バ イ ス ・ 電 子 回 路 製 造 業	52	2	60	51
29 電 気 機 械 器 具 製 造 業	998	6	1,080	1,043
30 情 報 通 信 機 械 器 具 製 造 業	41	－	40	35
31 輸 送 用 機 械 器 具 製 造 業	41	3	48	59
32 そ の 他 の 製 造 業	170	60	214	257

注) 1 平成 22, 24, 25, 26 年は、従業者 1～3 人の事業所数の県推計を実施していないため、従業者 4 人以上の事業所のみの数値です。

2 平成 23 年は、「平成 24 年経済センサス－活動調査」結果から工業統計の集計における定義に合わせた形で再集計したものです。

3 平成 23 年は、平成 24 年 2 月 1 日現在です。

4 平成 26 年の産業分類は、「日本標準産業分類の第 13 回改訂」によるものです。

各年12月31日現在

産 業 別	平成 25 年		平成 26 年	
		構成比 (%)		構成比 (%)
総 数	6,074	100.0	6,284	100.0
09 食 料 品 製 造 業	1,879	30.9	1,940	30.9
10 飲 料 ・ た ば こ ・ 飼 料 製 造 業	134	2.2	122	1.9
11 織 維 工 業	21	0.3	23	0.4
12 木 材 ・ 木 製 品 製 造 業 (家 具 を 除 く)	143	2.4	143	2.3
13 家 具 ・ 装 備 品 製 造 業	88	1.4	88	1.4
14 パ ル プ ・ 紙 ・ 紙 加 工 品 製 造 業	64	1.1	61	1.0
15 印 刷 ・ 同 関 連 業	791	13.0	751	12.0
16 化 学 工 業	16	0.3	13	0.2
17 石 油 製 品 ・ 石 炭 製 品 製 造 業	-	-	-	-
18 プ ラ ス チ ッ ク 製 品 製 造 業	91	1.5	88	1.4
19 ゴ ム 製 品 製 造 業	94	1.5	64	1.0
20 な め し 革 ・ 同 製 品 ・ 毛 皮 製 造 業	23	0.4	24	0.4
21 窯 業 ・ 土 石 製 品 製 造 業	137	2.3	138	2.2
22 鉄 鋼 業	79	1.3	80	1.3
23 非 鉄 金 属 製 造 業	29	0.5	29	0.5
24 金 属 製 品 製 造 業	445	7.3	445	7.1
25 は ん 用 機 械 器 具 製 造 業	472	7.8	491	7.8
26 生 産 用 機 械 器 具 製 造 業	232	3.8	217	3.5
27 業 務 用 機 械 器 具 製 造 業	602	9.9	564	9.0
28 電 子 部 品 ・ デ バ イ ス ・ 電 子 回 路 製 造 業	39	0.6	43	0.7
29 電 気 機 械 器 具 製 造 業	324	5.3	627	10.0
30 情 報 通 信 機 械 器 具 製 造 業	37	0.6	37	0.6
31 輸 送 用 機 械 器 具 製 造 業	55	0.9	36	0.6
32 そ の 他 の 製 造 業	279	4.6	260	4.1

資料：県統計課「工業統計調査結果報告書」, 「平成24年経済センサスー活動調査」

33 産業（中分類）別工業の状況（従業者4人以上の事業所）

産 業 別	事 業 所 数				従 業 者 数 (人)		
	従 業 者 規 模 別				男	女	
	4～29	30～299	300～				
総 数	227	182	41	4	6,284	3,970	2,314
09 食 料 品 製 造 業	53	41	10	2	1,940	757	1,183
10 飲 料・たばこ・飼料製造業	2	1	1	—	122	91	31
11 織 維 工 業	4	4	—	—	23	7	16
12 木材・木製品製造業（家具を除く）	7	6	1	—	143	106	37
13 家 具・装 備 品 製 造 業	8	8	—	—	88	69	19
14 パルプ・紙・紙加工品製造業	6	6	—	—	61	37	24
15 印 刷・同 関 連 業	35	30	5	—	751	506	245
16 化 学 工 業	1	1	—	—	13	11	2
17 石油製品・石炭製品製造業	—	—	—	—	—	—	—
18 プラスチック製品製造業	5	4	1	—	88	62	26
19 ゴ ム 製 品 製 造 業	1	—	1	—	64	25	39
20 なめし革・同製品・毛皮製造業	1	1	—	—	24	12	12
21 窯業・土石製品製造業	14	13	1	—	138	113	25
22 鉄 鋼 業	1	—	1	—	80	80	—
23 非 鉄 金 属 製 造 業	3	3	—	—	29	16	13
24 金 属 製 品 製 造 業	27	23	4	—	445	334	111
25 はん用機械器具製造業	13	10	3	—	491	386	105
26 生産用機械器具製造業	5	2	3	—	217	193	24
27 業務用機械器具製造業	8	5	2	1	564	475	89
28 電子部品・デバイス・電子回路製造業	2	2	—	—	43	15	28
29 電気機械器具製造業	11	5	5	1	627	441	186
30 情報通信機械器具製造業	1	—	1	—	37	25	12
31 輸送用機械器具製造業	3	3	—	—	36	32	4
32 そ の 他 の 製 造 業	16	14	2	—	260	177	83

注) 産業分類は、「日本標準産業分類の第13回改訂」によるものです。

平成 26 年 12 月 31 日現在 (単位：万円)

現金給与総額	原 使 用 材 額 料 等	製 出 荷 額 品 等	付 加 価 値 額 (従業者 29 人以下は 粗付加価値額)
2,479,522	7,807,041	12,966,171	4,603,642
524,755	1,891,471	3,362,234	1,328,392
X	X	X	X
X	X	X	X
57,164	134,514	293,961	137,768
25,096	57,909	120,773	58,641
20,050	67,183	98,467	29,184
267,583	695,761	1,184,749	372,506
X	X	X	X
-	-	-	-
26,981	124,409	163,589	30,676
X	X	X	X
X	X	X	X
50,701	121,222	253,175	121,927
X	X	X	X
9,280	10,421	26,480	14,980
191,423	301,471	831,646	490,018
226,791	747,297	1,201,292	401,943
102,889	224,560	364,162	127,915
399,780	528,770	856,609	345,995
X	X	X	X
307,498	642,313	1,130,619	468,043
X	X	X	X
X	X	X	X
107,198	1,814,597	2,216,939	354,918

資料：県統計課「工業統計調査結果報告書」

34 工業用地の状況（従業者 30 人以上の事業所）

各年 12 月 31 日現在（単位：㎡）

年 別	事業所敷地面積・建築面積			
	事業所数	敷地面積	建築面積	延建築面積
平成 22 年	47	610,214	204,063	262,690
23	43	521,943	—	—
24	44	628,555	202,673	266,693
25	45	606,753	198,564	254,667
26	45	642,158	209,495	272,415

資料：県統計課「工業統計調査結果報告書」, 「平成 24 年経済センサス-活動調査」

- 注) 1 平成 23 年は, 「平成 24 年経済センサス-活動調査」結果から工業統計の集計における定義に合わせた形で再集計したものです。
 2 平成 23 年の「建築面積」及び「延建築面積」は, 「平成 24 年経済センサス-活動調査」では調査しておりません。
 3 平成 23 年は, 平成 24 年 2 月 1 日現在です。

35 工業用水の状況（従業者 30 人以上の事業所）

各年 12 月 31 日現在（単位：㎡）

年 別	総 数	1 日当たり水源別用水量					1 日当たり用途別水源量				
		公共水道		井戸水	その他の淡水	回収水	ボイラー用水	原料用水	製品処理・洗浄用水	冷却・調温用水	その他
		工業用水道	上水道								
平成 22 年	4,138	—	817	3,321	—	—	290	341	2,406	696	405
23	3,363	—	1,408	1,955	—	—	—	—	—	—	—
24	4,084	—	778	3,306	—	—	267	359	2,427	673	358
25	4,063	—	726	3,337	—	—	236	357	2,452	670	348
26	4,144	—	777	3,366	—	—	237	361	2,493	699	354

資料：県統計課「工業統計調査結果報告書」, 「平成 24 年経済センサス-活動調査」

- 注) 1 平成 23 年は, 「平成 24 年経済センサス-活動調査」結果から工業統計の集計における定義に合わせた形で再集計したものです。
 2 平成 23 年の「1 日当たり用途別水源量」は, 「平成 24 年経済センサス-活動調査」では調査しておりません。
 3 平成 23 年は, 平成 24 年 2 月 1 日現在です。

36 町名別工業の状況（従業者4人以上の事業所）

平成26年12月31日現在（単位：万円）

町名別	事業所数	従業者数		現金給与 総額	原材料 使用額等	製造品 出荷額等	
		男	女				
総数	227	6,284	3,970	2,314	2,479,522	7,807,041	12,966,171
青柳町	1	48	31	17	x	x	x
曙町	1	39	4	35	x	x	x
赤塚	4	61	38	23	12,673	39,956	62,474
有賀町	2	56	46	10	x	x	x
飯島町	1	12	11	1	x	x	x
飯富町	1	27	10	17	x	x	x
岩根町	1	11	7	4	x	x	x
内原町	2	64	15	49	x	x	x
大塚町	4	98	64	34	26,967	58,827	111,378
大串町	2	14	12	2	x	x	x
大場町	1	5	3	2	x	x	x
大足町	2	11	4	7	x	x	x
加倉井町	5	42	31	11	14,026	17,362	68,817
笠原町	3	136	106	30	62,079	704,025	1,000,620
上水戸	6	80	39	41	24,508	30,968	69,066
萱場町	2	21	8	13	x	x	x
河和田町	8	83	42	41	22,275	39,203	86,394
川又町	1	7	5	2	x	x	x
北見町	1	11	7	4	x	x	x
五軒町	2	14	13	1	x	x	x
小吹町	3	42	22	20	10,201	12,779	30,121
小泉町	1	34	21	13	x	x	x
鯉淵町	2	22	18	4	x	x	x
小林町	3	480	330	150	203,108	723,680	1,115,909
栄町	1	6	4	2	x	x	x
酒門町	25	425	263	162	156,253	620,546	977,048
柵町	1	14	4	10	x	x	x
三の丸	2	26	9	17	x	x	x

町名別工業の状況（従業者4人以上の事業所）（つづき）

町名別	事業所数	従業者数		現金給与 総額	原材料 使用額等	製造品 出荷額等	
		男	女				
洪井町	1	5	4	1	x	x	x
下国井町	2	37	15	22	x	x	x
新莊	4	38	13	25	11,758	13,210	39,720
城東	5	284	205	79	117,422	514,748	788,643
塩崎町	2	62	57	5	x	x	x
島田町	1	8	4	4	x	x	x
下入野町	1	22	12	10	x	x	x
下大野町	2	32	16	16	x	x	x
水府町	1	9	5	4	x	x	x
住吉町	6	105	70	35	44,258	75,521	168,138
杉崎町	1	24	19	5	x	x	x
千波町	4	142	78	64	40,774	77,382	157,162
田谷町	2	123	39	84	x	x	x
東野町	3	25	20	5	7,172	39,565	54,640
常磐町	2	24	15	9	x	x	x
東前町	2	79	72	7	x	x	x
中丸町	2	11	6	5	x	x	x
成沢町	1	29	8	21	x	x	x
西原	5	43	27	16	9,910	19,534	49,809
根本	2	50	37	13	x	x	x
袴塚	2	30	14	16	x	x	x
浜田町	1	4	2	2	x	x	x
浜田	2	9	7	2	x	x	x
東台	1	5	1	4	x	x	x
東原	1	10	5	5	x	x	x
開江町	2	12	8	4	x	x	x
平須町	9	539	206	333	153,748	251,611	682,914
姫子	1	4	3	1	x	x	x
平戸町	2	30	19	11	x	x	x
双葉台	1	6	5	1	x	x	x

平成 26 年 12 月 31 日現在 (単位:万円)

町 名 別	事業所数	従 業 者 数		現金給与 総 額	原 材 料 使用額等	製 造 品 出荷額等	
		男	女				
堀 町	4	74	15	59	13,080	9,141	26,000
本 町	4	54	33	21	15,644	12,208	59,175
松 が 丘	1	29	19	10	x	x	x
松 本 町	1	10	7	3	x	x	x
見 川 町	7	80	52	28	22,188	34,275	85,946
南 町	2	37	11	26	x	x	x
見 川	2	310	82	228	x	x	x
見 和	3	26	15	11	5,246	6,781	22,096
三 湯 町	2	387	352	35	x	x	x
元 石 川 町	12	684	548	136	434,648	772,245	1,390,012
元 山 町	1	4	2	2	x	x	x
元 吉 田 町	10	572	468	104	283,505	2,075,691	2,788,778
谷 田 町	1	24	16	8	x	x	x
谷 津 町	6	129	102	27	53,885	117,152	266,826
柳 河 町	1	20	17	3	x	x	x
柳 町	4	59	18	41	13,903	27,412	56,342
吉 沢 町	2	29	19	10	x	x	x
吉 沼 町	1	20	15	5	x	x	x
六 反 田 町	1	12	7	5	x	x	x
渡 里 町	3	34	13	21	11,288	20,932	63,669

注) 1 総数は秘匿分を含みます。

資料：県統計課「工業統計調査結果報告書」

2 経済産業省及び県が公表する数字と相違することがあります。

5 事業所

5 事業所

37 事業所の概要（全事業所・平成 11, 13, 16, 18 年調査）

各年 10 月 1 日現在

産 業 別	事 業 所 数	従 業 者 数
平成 11 年	14,198	135,641
13	14,591	154,064
16	13,206	131,903
18	13,949	154,837

注) 1 平成 11 年の調査日は、7 月 1 日現在です。資料：総務省統計局「事業所・企業統計調査報告」
 2 平成 16 年の調査日は、6 月 1 日現在です。

38 事業所の概要（全事業所・平成 21, 24, 26 年調査）

各年 7 月 1 日現在

産 業 別	事 業 所 数	従 業 者 数
平成 21 年	14,605	164,648
24	13,215	140,882
26	13,790	152,570

注) 1 平成 24 年は、2 月 1 日現在です。資料：総務省統計局「経済センサス - 基礎調査・活動調査」
 2 事業所数に不詳（事業内容等不詳の事業所）は含みません。

39 産業別事業所の状況（全事業所・平成26年調査）

平成26年7月1日現在

産業別	事業所数		従業員数	
	実数	構成比(%)	実数	構成比(%)
総数	13,790	100.0	152,570	100.0
A～B 農 林 漁 業	24	0.2	237	0.2
C 鉱業, 採石業, 砂利採取業	1	0.0	4	0.0
D 建設業	1,294	9.4	10,704	7.0
E 製造業	547	4.0	7,816	5.1
F 電気・ガス・熱供給・水道業	20	0.1	1,082	0.7
G 情報通信業	132	1.0	2,597	1.7
H 運輸業, 郵便業	222	1.6	7,636	5.0
I 卸売業, 小売業	3,603	26.1	33,616	22.0
J 金融業, 保険業	354	2.6	7,501	4.9
K 不動産業, 物品賃貸業	1,006	7.3	3,452	2.3
L 学術研究, 専門・技術サービス業	758	5.5	5,047	3.3
M 宿泊業, 飲食サービス業	1,749	12.7	14,281	9.4
N 生活関連サービス業, 娯楽業	1,287	9.3	8,069	5.3
O 教育, 学習支援業	566	4.1	8,778	5.8
P 医療, 福祉	1,045	7.6	17,668	11.6
Q 複合サービス事業	46	0.3	521	0.3
R サービス業(他に分類されないもの)	1,037	7.5	16,065	10.5
S 公務(他に分類されるものを除く)	99	0.7	7,496	4.9

資料：総務省統計局「経済センサス-基礎調査」

- 注) 1 農業, 林業, 漁業に属する個人経営の事業所, 家事サービス業及び外国公務に属する事業所を除きます。
 2 事業所数に不詳(事業所内容等不詳の事業所)は含みません。
 3 産業分類は、「日本標準産業分類の第13回改訂」によります。

40 規模別事業所数及び従業者数（民営・平成 11, 13, 16, 18 年調査）

年 別 産 業 別	総 数		1～4 人		5～9 人	
	事業所数	従業者数	事業所数	従業者数	事業所数	従業者数
平成 11 年	14,198	135,641	8,157	17,905	2,964	19,296
13	14,225	139,891	8,066	18,469	3,006	19,526
16	13,206	131,903	7,394	16,700	2,801	18,015
18	13,590	141,173	7,544	16,926	2,915	18,972
A～C 農 林 漁 業	14	184	6	14	2	13
D 鉱 業	1	21	—	—	—	—
E 建 設 業	1,332	11,290	654	1,605	359	2,328
F 製 造 業	593	8,696	283	661	143	962
G 電 気 ・ ガ ス ・ 熱 供 給 ・ 水 道 業	9	877	—	—	4	27
H 情 報 通 信 業	139	3,840	31	73	27	186
I 運 輸 業	179	6,269	28	74	22	151
J 卸 売 ・ 小 売 業	4,013	36,614	2,061	5,040	987	6,424
K 金 融 ・ 保 険 業	311	7,291	93	237	51	337
L 不 動 産 業	797	2,356	702	1,244	66	407
M 飲 食 店 , 宿 泊 業	1,985	13,340	1,204	2,665	430	2,810
N 医 療 , 福 祉	765	12,819	292	667	223	1,465
O 教 育 , 学 習 支 援 業	431	6,312	253	454	70	495
P 複 合 サービス 事 業	94	933	43	107	24	144
Q サービス 業 (他に分類されないもの)	2,927	30,331	1,894	4,085	507	3,223
R 公 務 (他に分類されないもの)	—	—	—	—	—	—

注) 1 平成 11 年の調査日は、7 月 1 日現在です。
2 平成 11, 16 年は簡易調査のため、公務は含みません。

41 規模別事業所数及び従業者数（民営・平成 21, 24, 26 年調査）

年 別 産 業 別	総 数		1～4 人		5～9 人	
	事業所数	従業者数	事業所数	従業者数	事業所数	従業者数
平成 21 年	14,282	151,248	7,790	17,362	3,078	20,002
24	13,215	140,882	7,185	16,128	2,787	18,151
26	13,485	140,188	7,297	16,146	2,846	18,581
A～B 農 林 漁 業	23	203	9	22	6	38
C 鉱業, 採石業, 砂利採取業	1	4	1	4	—	—
D 建 設 業	1,294	10,704	637	1,546	344	2,270
E 製 造 業	547	7,816	273	635	101	681
F 電 気 ・ ガ ス ・ 熱 供 給 ・ 水 道 業	12	792	1	2	3	17
G 情 報 通 信 業	132	2,597	46	103	24	172
H 運 輸 業 , 郵 便 業	222	7,636	34	68	39	270
I 卸 売 業 , 小 売 業	3,603	33,616	1,799	4,356	872	5,689
J 金 融 業 , 保 険 業	354	7,501	127	302	56	365
K 不 動 産 業 , 物 品 貸 貸 業	1,004	3,443	836	1,570	101	633
L 学 術 研 究 , 専 門 ・ 技 術 サービス 業	742	4,595	474	1,058	159	1,017
M 宿 泊 業 , 飲 食 サービス 業	1,748	14,274	954	2,178	385	2,534
N 生 活 関 連 サービス 業 , 娯 楽 業	1,280	8,025	930	1,804	161	1,070
O 教 育 , 学 習 支 援 業	435	5,530	250	428	66	421
P 医 療 , 福 祉	1,013	17,093	345	789	315	2,044
Q 複 合 サービス 事 業	46	521	11	34	24	158
R サービス 業 (他に分類されないもの)	1,029	15,838	570	1,247	190	1,202
S 公 務 (他に分類されるものを除く)	—	—	—	—	—	—

注) 1 農業, 林業, 漁業に属する個人経営の事業所, 家事サービス業及び外国公務に属する事業所を除きます。
2 事業所数に不詳(事業内容等不詳の事業所)は含みません。

各年10月1日現在

10～19人		20～29人		30人以上		派遣・下請 従業者のみ	国・公共企業体 地方公共団体	
事業所数	従業者数	事業所数	従業者数	事業所数	従業者数	事業所数	事業所数	従業者数
1,685	22,592	566	13,498	826	62,350	-	-	-
1,733	23,237	600	14,372	817	64,287	3	366	14,173
1,581	21,310	638	15,229	777	60,649	15	-	-
1,690	22,917	622	14,884	800	67,474	19	359	13,664
1	15	4	94	1	48	-	1	35
-	-	1	21	-	-	-	-	-
210	2,813	57	1,328	51	3,216	1	-	-
71	1,017	35	828	60	5,228	1	-	-
1	14	-	-	4	836	-	11	334
32	443	16	372	30	2,766	3	-	-
42	595	25	621	62	4,828	-	-	-
597	8,009	190	4,567	174	12,574	4	1	43
70	942	42	1,025	55	4,750	-	-	-
13	161	5	128	7	416	4	9	41
199	2,756	88	2,097	64	3,012	-	2	1
127	1,697	48	1,116	75	7,874	-	49	1,100
41	571	17	412	50	4,380	-	140	3,479
12	172	8	202	5	308	2	-	-
274	3,712	86	2,073	162	17,238	4	55	971
-	-	-	-	-	-	-	91	7,660

3 平成16年の調査日は、6月1日現在です。

資料：総務省統計局「事業所・企業統計調査報告」

4 平成16年以降の産業分類は、「日本標準産業分類の第11回改訂」によります。

平成26年7月1日現在

10～19人		20～29人		30人以上		派遣・下請 従業者のみ	国・公共企業体 地方公共団体	
事業所数	従業者数	事業所数	従業者数	事業所数	従業者数	事業所数	事業所数	従業者数
1,819	24,727	645	15,374	904	73,783	46	323	13,400
1,740	23,600	614	14,595	847	68,408	42	-	-
1,763	23,855	667	15,796	861	65,810	51	305	12,382
5	68	3	75	-	-	-	-	-
-	-	-	-	-	-	-	-	-
217	2,815	46	1,083	49	2,990	1	-	-
84	1,135	32	772	56	4,593	1	-	-
1	17	1	23	6	733	-	-	-
27	378	10	243	25	1,701	-	-	-
52	696	27	645	67	5,957	3	-	-
528	7,153	186	4,314	197	12,104	21	-	-
78	1,091	39	922	52	4,821	2	-	-
46	596	11	250	9	394	1	-	-
63	817	20	474	24	1,229	2	-	-
232	3,148	99	2,361	75	4,053	3	-	-
87	1,196	51	1,234	46	2,721	5	-	-
52	711	28	670	38	3,300	1	-	-
168	2,315	68	1,639	115	10,306	2	-	-
9	113	-	-	2	216	-	-	-
114	1,606	46	1,091	100	10,692	9	-	-
-	-	-	-	-	-	-	-	-

資料：総務省統計局「経済センサス-基礎調査・活動調査」

3 産業分類は、「日本標準産業分類の第13回改訂」によります。

42 従業上の地位別従業者数（全事業所・平成11, 13, 16, 18年調査）

各年10月1日現在

年 別 産 業 別	事業所数	従 業 者 数				
		総 数	個人業主	家族従業者	雇 用 者	
					総 数	うち常用雇用者
平成11年	14,198	135,641	8,040		118,115	114,810
13	14,591	154,064	6,498	2,041	136,134	133,334
16	13,206	131,903	5,772	1,398	116,337	109,684
18	13,949	154,837	5,946	1,447	138,392	131,701
A～C 農 林 漁 業	15	219	—	—	136	119
D 鉱 業	1	21	—	—	21	21
E 建 設 業	1,332	11,290	403	83	9,186	8,704
F 製 造 業	593	8,696	225	70	7,729	7,568
G 電 気 ・ ガ ス ・ 熱 供 給 ・ 水 道 業	20	1,211	—	—	1,204	1,204
H 情 報 通 信 業	139	3,840	4	4	3,670	3,598
I 運 輸 業	179	6,269	6	2	6,046	5,928
J 卸 売 ・ 小 売 業	4,014	36,657	1,284	433	32,178	31,541
K 金 融 ・ 保 険 業	311	7,291	31	6	6,995	6,987
L 不 動 産 業	806	2,397	501	130	1,314	1,237
M 飲 食 店 , 宿 泊 業	1,987	13,341	1,446	361	11,134	10,636
N 医 療 , 福 祉	814	13,919	416	69	12,931	12,488
O 教 育 , 学 習 支 援 業	571	9,791	224	22	9,432	8,282
P 複 合 サ ー ビ ス 事 業	94	933	3	—	822	814
Q サ ー ビ ス 業 (他に分類されないもの)	2,982	31,302	1,403	267	27,934	25,076
R 公 務 (他に分類されないもの)	91	7,660	—	—	7,660	7,498

- 注) 1 平成11年の調査日は、7月1日現在です。資料：総務省統計局「事業所・企業統計調査報告」
 2 平成11, 16年は簡易調査のため、公務は含みません。また、平成11年の従業者数は、個人業主と家族従業者の数値が合算されています。
 3 平成16年の調査日は、6月1日現在です。
 4 平成16年以降の産業分類は、「日本標準産業分類の第11回改訂」によります。

43 従業上の地位別従業者数（全事業所・平成 21, 24, 26 年調査）

平成 26 年 7 月 1 日現在

年 別 産 業 別	事業所数	従 業 者 数				
		総 数	うち個人業主	うち無給の 家族従業者	う ち 雇 用 者	
					総 数	うち常用雇用者
平 成 21 年	14,605	164,648	5,495	1,293	147,748	136,925
24	13,215	140,882	4,825	1,489	125,202	117,253
26	13,790	152,570	4,677	1,075	138,118	131,656
A～B 農 林 漁 業	24	237	—	—	154	141
C 鉱業, 採石業, 砂利採取業	1	4	—	—	1	1
D 建 設 業	1,294	10,704	304	58	8,818	8,405
E 製 造 業	547	7,816	179	53	6,963	6,656
F 電 気 ・ ガ ス ・ 熱 供 給 ・ 水 道 業	20	1,082	—	—	1,080	1,080
G 情 報 通 信 業	132	2,597	2	—	2,459	2,356
H 運 輸 業, 郵 便 業	222	7,636	7	1	7,422	7,018
I 卸 売 業, 小 売 業	3,603	33,616	861	279	30,329	28,902
J 金 融 業, 保 険 業	354	7,501	11	—	7,198	7,128
K 不 動 産 業, 物 品 賃 貸 業	1,006	3,452	416	127	2,217	2,109
L 学 術 研 究 ・ 専 門 ・ 技 術 サービス 業	758	5,047	315	32	4,149	3,924
M 宿 泊 業, 飲 食 サービス 業	1,749	14,281	1,060	284	12,588	11,597
N 生 活 関 連 サービス 業, 娯 楽 業	1,287	8,069	758	122	6,870	6,406
O 教 育, 学 習 支 援 業	566	8,778	205	27	8,393	7,710
P 医 療, 福 祉	1,045	17,668	399	50	16,611	16,169
Q 複 合 サービス 事業	46	521	2	—	518	518
R サービス 業 (他に分類されないもの)	1,037	16,065	158	42	14,852	14,040
S 公 務 (他に分類されるものを除く)	99	7,496	—	—	7,496	7,496

資料：総務省統計局「経済センサス-基礎調査・活動調査」

- 注) 1 農業, 林業, 漁業に属する個人経営の事業所, 家事サービス業及び外国公務に属する事業所を除きます。
 2 事業所数に不詳(事業内容等不詳の事業所)は含みません。
 3 産業分類は、「日本標準産業分類の第13回改訂」によります。

44 産業（中分類）規模別事業所数及び従業者数（民営・平成26年調査）

業 別	総 数		1～4人		5～9人	
	事業所数	従業者数	事業所数	従業者数	事業所数	従業者数
総 業 数	13,485	140,188	7,297	16,146	2,846	18,581
A 農 業	22	191	9	22	6	38
01 農 業	22	191	9	22	6	38
02 農 林	-	-	-	-	-	-
B 漁 業	1	12	-	-	-	-
03 漁 業（水産養殖業を除く）	-	-	-	-	-	-
04 水 産 養 殖	1	12	-	-	-	-
C 鉱 業, 採 石 業, 砂 利 採 取 業	1	4	1	4	-	-
05 鉱 業, 採 石 業, 砂 利 採 取 業	1	4	1	4	-	-
D 建 設 業	1,294	10,704	637	1,546	344	2,270
06 総 合 工 事 業	555	5,161	252	590	161	1,049
07 別 工 事 業（設 備 工 事 業 を 除 く）	382	2,319	228	560	79	530
08 設 備 工 事 業	357	3,224	157	396	104	691
E 製 造 業	547	7,816	273	635	101	681
09 食 料 品 製 造 業	89	2,093	33	87	13	90
10 飲 料 ・ た ば こ ・ 飼 料 製 造 業	4	135	1	4	-	-
11 織 維 工 業	23	93	19	51	2	15
12 木 材 ・ 木 製 品 製 造 業（家 具 を 除 く）	17	174	8	18	3	21
13 家 具 ・ 装 備 品 製 造 業	48	187	38	78	6	43
14 パ ル プ ・ 紙 ・ 紙 加 工 品 製 造 業	10	97	4	9	1	7
15 印 刷 同 関 連 業	83	908	45	115	19	115
16 化 学 工 業	4	35	1	3	1	6
17 石 油 製 品 ・ 石 炭 製 品 製 造 業	-	-	-	-	-	-
18 プ ラ ス チ ッ ク 製 品 製 造 業	10	200	4	9	2	15
19 ゴ ム 製 品 製 造 業	4	93	1	3	-	-
20 な め し 革 ・ 同 製 品 ・ 毛 皮 製 造 業	1	1	1	1	-	-
21 窯 業 ・ 土 石 製 品 製 造 業	30	226	10	22	15	102
22 鉄 鋼 製 造 業	3	79	2	3	-	-
23 非 鉄 金 属 製 造 業	5	44	1	2	2	14
24 金 属 製 品 製 造 業	53	536	27	60	13	88
25 は 産 用 機 械 器 具 製 造 業	20	563	6	16	3	21
26 生 産 用 機 械 器 具 製 造 業	13	229	9	20	1	9
27 業 務 用 機 械 器 具 製 造 業	18	652	4	8	2	14
28 電 子 部 品 ・ デ バ イ ス ・ 電 子 回 路 製 造 業	8	174	2	4	1	8
29 電 気 機 械 器 具 製 造 業	22	705	7	14	2	15
30 情 報 通 信 機 械 器 具 製 造 業	3	42	2	7	-	-
31 輸 送 用 機 械 器 具 製 造 業	9	152	3	9	1	9
32 そ の 他 の 製 造 業	70	398	45	92	14	89
F 電 気 ・ ガ ス ・ 熱 供 給 ・ 水 道 業	12	792	1	2	3	17
33 電 気 業	6	645	-	-	1	5
34 ガ ス 業	3	104	1	2	-	-
35 熱 供 給 業	-	-	-	-	-	-
36 水 道 業	3	43	-	-	2	12
G 情 報 通 信 業	132	2,597	46	103	24	172
37 通 信 送 信 業	13	367	2	5	1	8
38 放 送 業	4	143	1	1	1	6
39 情 報 サ ー ビ ス 業	76	1,820	23	59	12	91
40 イ ン タ ー ネ ッ ト 附 随 サ ー ビ ス 業	6	16	5	9	1	7
41 映 像 ・ 音 声 ・ 文 字 情 報 制 作 業	33	251	15	29	9	60
H 運 輸 業, 道 路 旅 客 運 送 業, 道 路 貨 物 運 送 業, 水 空 運 輸 業, 倉 庫 業, 運 輸 に 附 帯 す る サ ー ビ ス 業, 運 送 業（信 書 便 事 業 を 含 む）	222	7,636	34	68	39	270
42 鉄 道 業	14	1,263	1	3	3	22
43 道 路 旅 客 運 送 業	45	1,577	5	8	7	43
44 道 路 貨 物 運 送 業	130	3,468	21	42	24	166
45 水 運 業	1	2	1	2	-	-
46 航 空 運 輸 業	-	-	-	-	-	-
47 倉 庫 業	12	130	4	10	1	6
48 運 輸 に 附 帯 す る サ ー ビ ス 業	19	454	2	3	4	33
49 運 送 業（信 書 便 事 業 を 含 む）	1	742	-	-	-	-

平成 26 年 7 月 1 日現在

10～19人		20～29人		30～49人		50～99人		100人以上		派遣従業者 の 事業所数
事業所数	従業者数	事業所数	従業者数	事業所数	従業者数	事業所数	従業者数	事業所数	従業者数	事業所数
1,763	23,855	667	15,796	453	17,193	269	18,279	139	30,338	51
4	56	3	75	-	-	-	-	-	-	-
4	56	3	75	-	-	-	-	-	-	-
-	-	-	-	-	-	-	-	-	-	-
1	12	-	-	-	-	-	-	-	-	-
-	-	-	-	-	-	-	-	-	-	-
1	12	-	-	-	-	-	-	-	-	-
-	-	-	-	-	-	-	-	-	-	-
-	-	-	-	-	-	-	-	-	-	-
217	2,815	46	1,083	28	1,079	15	1,116	6	795	1
96	1,265	17	403	14	561	9	650	5	643	1
57	716	13	296	4	144	1	73	-	-	-
64	834	16	384	10	374	5	393	1	152	-
84	1,135	32	772	26	1,043	18	1,159	12	2,391	1
19	260	8	199	9	362	2	126	5	969	-
2	28	-	-	-	-	-	-	1	103	-
2	27	-	-	-	-	-	-	-	-	-
2	30	3	67	1	38	-	-	-	-	-
3	46	1	20	-	-	-	-	-	-	-
4	54	1	27	-	-	-	-	-	-	-
10	122	3	75	2	69	3	169	1	243	-
2	26	-	-	-	-	-	-	-	-	-
-	-	-	-	-	-	-	-	-	-	-
1	11	1	22	1	35	-	-	1	108	-
2	23	-	-	-	-	1	67	-	-	-
-	-	-	-	-	-	-	-	-	-	-
3	43	1	20	1	39	-	-	-	-	-
-	-	-	-	-	-	1	76	-	-	-
2	28	-	-	-	-	-	-	-	-	-
7	99	2	47	1	49	3	193	-	-	-
4	55	3	76	2	89	1	56	1	250	-
-	-	-	-	1	43	1	50	1	107	-
6	81	1	28	1	41	2	149	1	331	1
1	17	3	75	-	-	1	70	-	-	-
4	51	2	49	4	170	2	126	1	280	-
-	-	-	-	1	35	-	-	-	-	-
3	37	1	20	-	-	1	77	-	-	-
7	97	2	47	2	73	-	-	-	-	-
1	17	1	23	2	76	1	79	3	578	-
1	17	-	-	1	45	-	-	3	578	-
-	-	1	23	-	-	1	79	-	-	-
-	-	-	-	-	-	-	-	-	-	-
-	-	-	-	1	31	-	-	-	-	-
27	378	10	243	10	401	11	790	4	510	-
5	74	2	54	-	-	3	226	-	-	-
1	11	-	-	-	-	-	-	1	125	-
14	194	7	168	9	359	8	564	3	385	-
-	-	-	-	-	-	-	-	-	-	-
7	99	1	21	1	42	-	-	-	-	-
52	696	27	645	26	951	28	1,875	13	3,131	3
1	18	1	21	2	76	3	199	2	924	1
11	134	2	53	7	263	10	697	3	379	-
29	416	21	496	14	519	15	979	5	850	1
-	-	-	-	-	-	-	-	-	-	-
-	-	-	-	-	-	-	-	-	-	-
5	60	1	23	1	31	-	-	-	-	-
6	68	2	52	2	62	-	-	2	236	1
-	-	-	-	-	-	-	-	1	742	-

産業（中分類）規模別事業所数及び従業者数（民営）（つづき）

産 業 別	総 数		1～4人		5～9人	
	事業所数	従業者数	事業所数	従業者数	事業所数	従業者数
I 卸 売 業 , 小 売 業	3,603	33,616	1,799	4,356	872	5,689
50 各種商 品卸 売業	7	89	1	2	2	13
51 繊維・衣 服等卸 売業	31	175	16	38	11	71
52 飲食料 品卸 売業	231	3,114	103	252	56	358
53 建築材 料・金 属材等卸 売業	226	1,763	99	271	71	447
54 機械・器 具卸 売業	363	3,882	134	348	129	868
55 その他 品の卸 売業	253	2,777	100	255	73	495
56 各種商 品の小 売業	16	1,425	2	4	3	24
57 織物・衣 服・身 の回り 品小 売業	388	2,171	219	556	119	739
58 飲食料 品の小 売業	691	6,940	351	848	103	677
59 機械・器 具の小 売業	353	3,464	202	464	60	400
60 その他 品の小 売業	921	6,980	501	1,168	216	1,393
61 無店 舗小 売業	123	836	71	150	29	204
J 金 融 業 , 保 険 業	354	7,501	127	302	56	365
62 銀行 業	38	2,562	1	2	3	16
63 協同 組織 金融 業	42	1,242	3	12	6	46
64 貸金 業, クレジット カード 業等 非預金 信用 機関	26	351	9	27	6	37
65 金融 商品 取引 業, 商品 先物 取引 業	16	317	3	7	4	29
66 補助 的 金融 業等	8	185	2	3	1	7
67 保険 業 (保険 媒介 代理 業等 を含む)	224	2,844	109	251	36	230
K 不 動 産 業 , 物 品 賃 貸 業	1,004	3,443	836	1,570	101	633
68 不 動 産 取 引 業	134	557	98	220	23	137
69 不 動 産 賃 貸 業 ・ 管 理 業	751	2,063	686	1,212	39	243
70 物 品 賃 貸 業	119	823	52	138	39	253
L 学 術 研 究 , 専 門 ・ 技 術 サ ー ビ ス 業	742	4,595	474	1,058	159	1,017
71 学 術 ・ 開 発 研 究 機 関	9	70	4	13	3	20
72 専 門 サ ー ビ ス 業	342	1,830	227	531	78	490
73 広 告 サ ー ビ ス 業	42	378	22	54	9	60
74 技 術 サ ー ビ ス 業	349	2,317	221	460	69	447
M 宿 泊 業 , 飲 食 サ ー ビ ス 業	1,748	14,274	954	2,178	385	2,534
75 宿 泊 業	80	1,929	17	40	21	145
76 飲 食 店 業	1,570	11,041	906	2,060	329	2,161
77 持 ち 帰 り ・ 配 達 飲 食 サ ー ビ ス 業	98	1,304	31	78	35	228
N 生 活 関 連 サ ー ビ ス 業 , 娯 楽 業	1,280	8,025	930	1,804	161	1,070
78 洗 濯 ・ 理 容 ・ 美 容 ・ 浴 場 業	972	4,207	813	1,540	95	611
79 そ の 他 の 生 活 関 連 サ ー ビ ス 業	163	1,565	74	170	40	263
80 娯 楽 業	145	2,253	43	94	26	196
O 教 育 , 学 習 支 援 業	435	5,530	250	428	66	421
81 学 校 教 育 業	75	3,343	9	20	8	53
82 そ の 他 の 教 育 , 学 習 支 援 業	360	2,187	241	408	58	368
P 医 療 , 福 祉 業	1,013	17,093	345	789	315	2,044
83 医 療 業	615	8,259	287	641	198	1,292
84 保 健 衛 生 業	11	646	1	4	4	28
85 社 会 保 険 ・ 社 会 福 祉 ・ 介 護 事 業	387	8,188	57	144	113	724
Q 複 合 サ ー ビ ス 事 業	46	521	11	34	24	158
86 郵 便 局	36	337	10	32	22	147
87 協 同 組 合 (他 に 分 類 さ れ な い も の)	10	184	1	2	2	11
R サ ー ビ ス 業 (他 に 分 類 さ れ な い も の)	1,029	15,838	570	1,247	190	1,202
88 廃 棄 物 処 理 業	61	493	23	64	23	149
89 自 動 車 整 備 業	207	956	148	347	42	263
90 機 械 等 修 理 業	92	510	51	105	23	141
91 職 業 紹 介 ・ 労 働 者 派 遣 業	65	2,981	20	54	7	45
92 そ の 他 の 事 業 サ ー ビ ス 業	234	8,904	70	162	42	275
93 政 治 ・ 経 済 ・ 文 化 団 体	249	1,547	167	343	31	196
94 宗 教	114	377	88	169	20	120
95 そ の 他 の サ ー ビ ス 業	7	70	3	3	2	13

注) 1 農業、林業、漁業に属する個人経営の事業所、家事サービス業及び外国公務に属する事業所を除きます。
 2 不詳（事業内容等不詳の事業所）は含みません。
 3 産業分類は、「日本標準産業分類の第13回改訂」によります。

平成 26 年 7 月 1 日現在

10～19人		20～29人		30～49人		50～99人		100人以上		派遣従業者 の み
事業所数	従業者数	事業所数	従業者数	事業所数	従業者数	事業所数	従業者数	事業所数	従業者数	事業所数
528	7,153	186	4,314	126	4,750	51	3,316	20	4,038	21
3	50	1	24	—	—	—	—	—	—	—
2	23	2	43	—	—	—	—	—	—	—
33	443	16	355	10	360	7	473	5	873	1
38	508	10	235	5	174	2	128	—	—	1
59	808	19	435	11	440	4	234	2	749	5
45	607	16	380	6	226	8	527	2	287	3
1	16	1	21	3	105	2	128	4	1,127	—
34	412	8	174	5	195	1	95	—	—	2
135	1,922	57	1,311	28	1,130	15	944	1	108	1
50	709	12	275	22	795	4	303	3	518	—
120	1,548	38	916	33	1,212	6	367	3	376	4
8	107	6	145	3	113	2	117	—	—	4
78	1,091	39	922	31	1,199	15	973	6	2,649	2
8	110	17	402	7	270	1	56	1	1,706	—
20	283	8	183	2	84	—	—	3	634	—
7	85	—	—	2	74	—	—	1	128	1
4	57	1	25	2	73	2	126	—	—	—
1	12	1	23	1	44	1	96	—	—	1
38	544	12	289	17	654	11	695	1	181	—
46	596	11	250	7	277	2	117	—	—	1
10	120	2	50	1	30	—	—	—	—	—
12	169	7	159	4	163	2	117	—	—	1
24	307	2	41	2	84	—	—	—	—	—
63	817	20	474	16	592	8	637	—	—	2
1	11	1	26	—	—	—	—	—	—	—
22	281	8	200	3	105	3	223	—	—	1
5	59	4	91	1	45	1	69	—	—	—
35	466	7	157	12	442	4	345	—	—	1
232	3,148	99	2,361	55	1,999	16	1,081	4	973	3
15	207	10	231	5	192	7	543	3	571	2
197	2,678	83	1,988	46	1,666	8	488	—	—	1
20	263	6	142	4	141	1	50	1	402	—
87	1,196	51	1,234	29	1,128	11	701	6	892	5
31	442	14	331	11	430	1	65	5	788	2
24	314	12	297	8	313	3	208	—	—	2
32	440	25	606	10	385	7	428	1	104	1
52	711	28	670	16	604	16	1,114	6	1,582	1
13	190	15	343	11	408	13	953	5	1,376	1
39	521	13	327	5	196	3	161	1	206	—
168	2,315	68	1,639	45	1,686	48	3,399	22	5,221	2
78	1,076	14	331	11	417	11	769	15	3,733	1
1	10	—	—	1	34	2	146	2	424	—
89	1,229	54	1,308	33	1,235	35	2,484	5	1,064	1
9	113	—	—	—	—	1	91	1	125	—
3	33	—	—	—	—	—	—	1	125	—
6	80	—	—	—	—	1	91	—	—	—
114	1,606	46	1,091	36	1,408	28	1,831	36	7,453	9
9	137	5	109	1	34	—	—	—	—	—
11	156	4	107	1	32	1	51	—	—	—
15	193	—	—	2	71	—	—	—	—	1
10	158	5	112	3	113	7	440	12	2,059	1
42	589	18	414	19	787	19	1,283	24	5,394	—
23	315	12	305	9	331	1	57	—	—	6
3	44	2	44	—	—	—	—	—	—	1
1	14	—	—	1	40	—	—	—	—	—

資料：総務省統計局「経済センサス-基礎調査」

45 町丁別産業（大分類）別事業所数及び従業者数（民営・平成26年調査）

町丁別	総数		農林漁業		鉱業、採石業、 砂利採取業		建設業		製造業		電気・ガス・ 熱供給・ 水道業		情報通信業		運輸業、 郵便業	
	事業所数	従業者数	事業所数	従業者数	事業所数	従業者数	事業所数	従業者数	事業所数	従業者数	事業所数	従業者数	事業所数	従業者数	事業所数	従業者数
総数	13,485	140,188	23	203	1	4	1,294	10,704	547	7,816	12	792	132	2,597	222	7,636
青柳町	163	2,482	-	-	-	-	12	112	5	63	-	-	1	25	4	64
赤尾関町	3	6	-	-	-	-	2	3	-	-	-	-	-	-	-	-
赤塚1丁目	175	1,388	1	2	-	-	9	60	6	66	-	-	1	2	2	22
赤塚2丁目	44	535	-	-	-	-	2	19	1	8	-	-	-	-	-	-
秋成町	2	6	-	-	-	-	2	6	-	-	-	-	-	-	-	-
坏大野	8	26	-	-	-	-	2	6	-	-	-	-	-	-	-	-
曙町	18	100	-	-	-	-	-	-	2	46	-	-	-	-	-	-
朝日町	15	58	-	-	-	-	-	-	1	2	-	-	-	-	1	8
愛宕町	12	56	-	-	-	-	3	8	1	7	-	-	-	-	-	-
木葉下町	27	415	-	-	-	-	2	25	2	13	-	-	-	-	4	138
有賀町	14	163	-	-	-	-	1	3	2	50	-	-	-	-	-	-
飯島町	18	208	-	-	-	-	7	55	1	15	-	-	-	-	3	48
飯富町	50	370	-	-	-	-	12	51	2	31	-	-	-	-	1	9
石川1丁目	82	509	-	-	-	-	8	51	-	-	-	-	1	3	1	24
石川2丁目	41	339	-	-	-	-	4	42	2	11	-	-	-	-	-	-
石川3丁目	34	176	-	-	-	-	4	22	-	-	-	-	1	1	-	-
石川4丁目	37	580	-	-	-	-	5	20	1	1	-	-	1	29	-	-
石川町	4	7	-	-	-	-	-	-	-	-	-	-	-	-	-	-
泉町1丁目	167	2,068	-	-	-	-	2	61	-	-	-	-	1	14	-	-
泉町2丁目	111	1,371	-	-	-	-	1	42	-	-	-	-	1	3	1	36
泉町3丁目	174	1,892	-	-	-	-	3	54	-	-	-	-	-	-	2	92
岩根町	10	29	-	-	-	-	5	14	1	10	-	-	-	-	-	-
牛伏町	5	8	-	-	-	-	-	-	1	2	-	-	-	-	-	-
内原町	177	1,090	1	5	-	-	19	88	9	98	-	-	-	-	2	18
大串町	47	625	-	-	-	-	10	57	4	23	-	-	-	-	3	44
大足町	38	231	-	-	-	-	7	38	3	13	-	-	-	-	-	-
大塚町	148	1,838	1	24	-	-	19	155	13	144	-	-	-	-	2	50
大場町	43	226	-	-	-	-	13	47	2	8	-	-	-	-	2	34
大町1丁目	25	705	-	-	-	-	1	2	1	13	-	-	1	16	-	-
大町2丁目	23	457	-	-	-	-	-	-	1	9	-	-	-	-	-	-
大町3丁目	59	609	-	-	-	-	5	17	-	-	1	2	2	203	-	-
小原町	-	-	-	-	-	-	-	-	-	-	-	-	-	-	-	-
加倉井町	77	660	-	-	-	-	9	54	9	57	-	-	-	-	6	117
笠原町	659	8,228	1	4	-	-	78	897	9	190	1	17	6	112	7	241
金谷町	2	8	-	-	-	-	1	7	1	1	-	-	-	-	-	-
金町1丁目	8	48	-	-	-	-	-	-	-	-	-	-	-	-	-	-
金町2丁目	15	155	-	-	-	-	1	1	-	-	-	-	-	-	1	85
金町3丁目	26	298	-	-	-	-	-	-	2	2	-	-	1	9	1	5
上河内町	5	15	-	-	-	-	1	2	1	4	-	-	-	-	-	-
上国井町	18	150	1	16	-	-	2	15	4	11	-	-	-	-	-	-
上水戸1丁目	23	230	-	-	-	-	2	20	-	-	-	-	-	-	-	-
上水戸2丁目	70	538	-	-	-	-	5	14	4	36	-	-	1	7	1	15
上水戸3丁目	40	208	-	-	-	-	1	2	-	-	-	-	-	-	-	-
上水戸4丁目	30	205	-	-	-	-	4	21	7	72	-	-	-	-	-	-
萱場町	22	357	-	-	-	-	10	58	3	29	-	-	-	-	-	-
川又町	15	67	-	-	-	-	4	16	3	21	-	-	-	-	-	-
瓦谷	3	4	-	-	-	-	-	-	-	-	-	-	-	-	-	-
河和田1丁目	114	1,158	-	-	-	-	13	98	1	3	-	-	-	-	2	17
河和田2丁目	54	460	-	-	-	-	6	35	-	-	-	-	-	-	-	-
河和田3丁目	69	585	-	-	-	-	8	51	2	7	-	-	1	3	-	-
河和田町	313	3,604	2	29	-	-	38	309	26	220	-	-	-	-	7	258

平成 26 年 7 月 1 日現在

卸売業、 小売業		金融業、 保険業		不動産業、 賃貸業		学術研究、 専門・技術 サービス業		宿泊業、 飲食業、 サービス業		生活関連 サービス業、 娯楽業		教育、 学習支援業		医療、 福祉		複合サー ビス事業		サービス業 (他に分類さ れないもの)	
事業所数	従業者数	事業所数	従業者数	事業所数	従業者数	事業所数	従業者数	事業所数	従業者数	事業所数	従業者数	事業所数	従業者数	事業所数	従業者数	事業所数	従業者数	事業所数	従業者数
3,603	33,616	354	7,501	1,004	3,443	742	4,595	1,748	14,274	1,280	8,025	435	5,530	1,013	17,093	46	521	1,029	15,838
88	1,495	4	34	5	17	3	10	13	121	5	19	2	2	11	336	-	-	10	184
1	3	-	-	-	-	-	-	-	-	-	-	-	-	-	-	-	-	-	-
45	254	7	140	15	59	10	38	15	106	22	66	12	147	23	373	1	9	6	44
9	31	1	1	4	33	5	23	6	64	7	70	1	3	3	14	2	216	3	53
-	-	-	-	-	-	-	-	-	-	-	-	-	-	-	-	-	-	-	-
4	16	-	-	1	1	-	-	-	-	-	-	-	-	-	-	-	-	1	3
4	25	-	-	3	5	1	2	1	2	6	16	-	-	1	4	-	-	-	-
4	20	-	-	1	2	1	12	-	-	5	9	-	-	2	5	-	-	-	-
1	17	-	-	1	2	-	-	-	-	1	1	3	8	1	8	-	-	1	5
14	208	-	-	-	-	-	-	3	27	-	-	-	-	-	-	-	-	2	4
2	4	-	-	-	-	-	-	2	20	2	7	-	-	2	72	-	-	3	7
1	22	-	-	-	-	1	25	1	2	1	4	-	-	1	30	-	-	2	7
10	57	1	2	1	4	3	8	5	40	7	62	-	-	1	83	1	5	6	18
15	98	2	4	10	25	8	68	7	44	13	30	7	47	6	55	1	5	3	55
10	129	1	32	11	22	-	-	2	4	4	8	1	1	2	27	-	-	4	63
10	61	1	4	3	5	4	14	3	46	2	2	1	1	5	20	-	-	-	-
6	49	-	-	3	5	2	13	2	9	6	24	2	2	7	423	-	-	2	5
2	3	-	-	1	3	-	-	-	-	1	1	-	-	-	-	-	-	-	-
80	1,005	14	247	4	28	2	27	26	211	14	77	5	88	8	151	-	-	11	159
31	211	11	307	5	17	9	28	21	126	13	40	2	3	6	24	-	-	10	534
34	118	5	98	11	40	2	17	92	805	13	59	2	2	4	18	-	-	6	589
1	1	-	-	1	2	-	-	-	-	2	2	-	-	-	-	-	-	-	-
2	3	-	-	-	-	-	-	-	-	2	3	-	-	-	-	-	-	-	-
37	306	4	51	23	78	5	32	12	31	25	56	14	141	17	120	1	13	8	53
12	131	-	-	1	2	-	-	4	40	1	2	-	-	5	277	1	15	6	34
10	47	-	-	2	7	-	-	3	45	4	6	2	5	3	24	1	3	3	43
35	415	1	18	15	46	8	44	12	171	9	156	3	85	17	346	1	14	12	170
11	48	-	-	-	-	-	-	-	-	5	15	1	2	3	50	1	9	5	13
3	13	6	117	3	9	1	4	-	-	1	2	-	-	2	100	-	-	6	429
3	23	5	322	4	8	4	11	1	5	-	-	1	4	2	53	-	-	2	22
10	58	3	14	8	76	9	89	4	21	-	-	-	-	2	10	-	-	15	119
-	-	-	-	-	-	-	-	-	-	-	-	-	-	-	-	-	-	-	-
20	149	-	-	2	9	4	8	9	121	8	97	-	-	3	14	-	-	7	34
194	2,287	16	121	39	234	40	305	71	727	54	615	24	131	56	1,133	2	7	61	1,207
-	-	-	-	-	-	-	-	-	-	-	-	-	-	-	-	-	-	-	-
1	1	-	-	2	3	1	20	-	-	3	19	-	-	-	-	-	-	1	5
3	25	-	-	2	4	3	24	2	9	1	1	-	-	-	-	-	-	2	6
2	6	1	15	3	4	3	9	2	4	2	211	1	1	2	14	-	-	6	18
1	4	-	-	-	-	-	-	-	-	1	2	-	-	-	-	-	-	1	3
3	12	-	-	1	28	2	3	-	-	2	2	-	-	1	23	-	-	2	40
7	23	-	-	2	3	2	4	1	10	1	1	1	59	7	110	-	-	-	-
29	339	-	-	5	7	2	6	8	65	11	31	1	2	1	3	-	-	2	13
12	64	1	21	6	10	1	3	4	26	8	55	3	12	3	10	-	-	1	5
7	15	-	-	1	1	1	2	2	3	5	40	1	1	1	47	-	-	1	3
3	35	-	-	-	-	-	-	3	16	-	-	-	-	2	10	-	-	1	209
5	20	-	-	-	-	-	-	-	-	1	4	1	5	-	-	-	-	1	1
-	-	-	-	3	4	-	-	-	-	-	-	-	-	-	-	-	-	-	-
39	419	3	21	7	14	6	39	9	77	16	124	7	38	8	51	-	-	3	257
15	175	-	-	5	17	5	42	6	27	5	30	3	7	8	74	-	-	1	53
24	196	-	-	5	11	1	4	3	4	11	64	-	-	7	148	1	4	6	93
86	901	3	20	9	27	12	111	31	446	28	274	4	18	45	823	-	-	22	168

町丁別産業（大分類）別事業所数及び従業者数（民営・平成26年調査）（つづき）

町丁別	総数		農林漁業		鉱業、採石業、 砂利採取業		建設業		製造業		電気・ガス・ 熱供給・ 水道業		情報通信業		運輸業、 郵便業	
	事業所数	従業者数	事業所数	従業者数	事業所数	従業者数	事業所数	従業者数	事業所数	従業者数	事業所数	従業者数	事業所数	従業者数	事業所数	従業者数
北見町	26	147	-	-	-	-	1	1	2	15	-	-	2	34	1	-
栗崎町	26	110	1	11	-	-	6	25	1	5	-	-	-	-	-	-
黒磯町	-	-	-	-	-	-	-	-	-	-	-	-	-	-	-	-
けやき台1丁目	20	117	-	-	-	-	5	12	-	-	-	-	-	-	-	-
けやき台2丁目	20	146	-	-	-	-	2	48	-	-	-	-	-	-	-	-
けやき台3丁目	65	1,432	-	-	-	-	9	107	-	-	-	-	1	82	1	41
小泉町	18	115	-	-	-	-	7	48	2	38	-	-	-	-	-	-
鯉淵町	150	1,252	2	4	-	-	34	256	10	61	-	-	-	-	3	138
小林町	26	611	-	-	-	-	5	17	5	474	-	-	-	-	1	15
小吹町	104	1,231	-	-	-	-	18	105	4	47	-	-	1	63	4	27
紺屋町	8	34	-	-	-	-	-	-	1	2	-	-	-	-	-	-
五軒町1丁目	72	782	-	-	-	-	2	6	-	-	-	-	1	2	1	36
五軒町2丁目	59	390	-	-	-	-	4	67	1	6	-	-	-	-	-	-
五軒町3丁目	74	512	-	-	-	-	1	1	3	40	-	-	-	-	-	-
五平町	12	29	-	-	-	-	4	13	1	2	-	-	-	-	-	-
栄町1丁目	105	328	-	-	-	-	4	12	4	14	-	-	1	3	1	13
栄町2丁目	37	97	-	-	-	-	2	3	-	-	-	-	1	2	-	-
酒門町	382	3,838	1	5	-	-	52	364	43	648	1	5	4	16	17	286
柵町1丁目	24	202	-	-	-	-	4	55	2	5	-	-	-	-	-	-
柵町2丁目	19	109	-	-	-	-	4	22	-	-	-	-	-	-	-	-
柵町3丁目	9	80	-	-	-	-	1	13	2	18	-	-	-	-	-	-
桜川1丁目	64	967	-	-	-	-	4	65	-	-	-	-	1	35	-	-
桜川2丁目	64	870	-	-	-	-	2	148	1	3	-	-	1	20	-	-
三の丸1丁目	133	2,959	1	12	-	-	4	8	-	-	-	-	8	58	3	1,494
三の丸2丁目	31	362	-	-	-	-	4	16	-	-	-	-	-	-	-	-
三の丸3丁目	31	895	1	26	-	-	4	16	4	10	-	-	-	-	1	64
塩崎町	29	300	-	-	-	-	9	50	3	62	-	-	-	-	2	15
渋井町	36	347	-	-	-	-	2	7	3	13	-	-	-	-	1	35
島田町	17	139	-	-	-	-	4	24	1	8	-	-	-	-	-	-
下入野町	15	177	-	-	-	-	4	29	2	31	-	-	-	-	1	11
下大野町	12	100	-	-	-	-	5	16	2	54	-	-	-	-	-	-
下国井町	18	159	-	-	-	-	-	-	4	46	-	-	-	-	1	1
下野町	8	40	-	-	-	-	5	24	1	8	-	-	-	-	-	-
白梅1丁目	69	733	-	-	-	-	11	226	-	-	-	-	2	9	-	-
白梅2丁目	59	714	-	-	-	-	8	88	-	-	-	-	3	46	-	-
白梅3丁目	41	232	-	-	-	-	4	28	2	5	-	-	2	14	-	-
白梅4丁目	30	160	-	-	-	-	-	-	-	-	-	-	-	-	-	-
新荘1丁目	29	214	-	-	-	-	1	4	2	19	-	-	-	-	-	-
新荘2丁目	39	240	-	-	-	-	3	31	2	7	-	-	-	-	-	-
新荘3丁目	24	370	-	-	-	-	2	7	2	22	-	-	-	-	-	-
新原1丁目	39	365	-	-	-	-	4	63	2	3	-	-	1	14	-	-
新原2丁目	24	257	-	-	-	-	2	14	1	3	-	-	-	-	-	-
自由が丘	14	301	-	-	-	-	1	10	3	9	1	240	-	-	-	-
城東1丁目	56	632	-	-	-	-	-	-	6	272	-	-	-	-	2	69
城東2丁目	36	131	-	-	-	-	3	8	1	1	-	-	1	4	-	-
城東3丁目	17	104	-	-	-	-	5	31	2	16	-	-	-	-	-	-
城東4丁目	7	21	-	-	-	-	-	-	-	-	-	-	-	1	2	-
城東5丁目	24	106	-	-	-	-	7	29	-	-	-	-	-	-	-	-
城南1丁目	168	2,037	-	-	-	-	9	56	-	-	1	23	8	256	-	-
城南2丁目	150	2,697	-	-	-	-	10	270	-	-	-	-	5	99	4	87
城南3丁目	97	1,003	-	-	-	-	10	105	2	16	-	-	-	-	-	-
水府町	26	324	-	-	-	-	2	30	3	23	-	-	-	-	1	62
末広町1丁目	38	298	-	-	-	-	2	6	-	-	-	-	-	-	-	-

平成 26 年 7 月 1 日現在

卸売業、小売業		金融業、保険業		不動産業、物品賃貸業		学術研究、専門・技術サービス業		宿泊業、飲食サービス業		生活関連サービス業、娯楽業		教育、学習支援業		医療、福祉		複合サービス事業		サービス業(他に分類されないもの)	
事業所数	従業者数	事業所数	従業者数	事業所数	従業者数	事業所数	従業者数	事業所数	従業者数	事業所数	従業者数	事業所数	従業者数	事業所数	従業者数	事業所数	従業者数	事業所数	従業者数
2	3	-	-	3	17	5	25	5	19	1	1	-	-	2	9	-	-	2	23
8	41	-	-	1	1	-	-	3	7	2	2	1	1	2	12	-	-	1	5
-	-	-	-	-	-	-	-	-	-	-	-	-	-	-	-	-	-	-	-
6	89	-	-	-	-	-	-	1	4	3	4	2	2	2	5	-	-	1	1
7	33	1	19	1	7	5	25	-	-	2	8	1	5	-	-	-	-	1	1
28	865	1	13	1	12	2	11	5	43	10	77	3	4	1	11	-	-	3	166
3	8	-	-	1	7	-	-	1	4	-	-	-	-	2	6	-	-	2	4
35	217	-	-	6	49	4	24	6	15	15	109	3	103	9	140	1	3	22	133
2	5	-	-	-	-	1	1	-	-	1	1	-	-	5	75	-	-	6	23
24	341	3	61	5	26	2	3	10	104	8	53	2	46	13	247	-	-	10	108
4	16	-	-	-	-	1	8	-	-	-	-	1	2	-	-	1	6	-	-
15	167	1	2	6	19	16	101	8	47	6	131	2	16	2	21	1	9	11	225
16	82	2	9	11	21	2	13	3	15	3	18	4	26	9	99	-	-	4	34
8	63	-	-	6	9	1	1	44	172	2	2	1	133	3	70	-	-	5	21
1	8	-	-	-	-	2	2	-	-	-	-	-	-	-	-	-	-	4	4
13	36	-	-	1	1	-	-	78	243	1	3	1	1	1	2	-	-	-	-
9	41	-	-	2	4	6	20	3	6	6	9	5	7	-	-	-	-	3	5
91	826	-	-	14	50	17	126	38	358	29	182	5	17	30	680	2	19	38	256
4	37	-	-	1	3	3	16	2	4	2	40	-	-	4	36	-	-	2	6
6	27	-	-	2	4	2	5	2	8	1	36	-	-	-	-	-	-	2	7
4	17	-	-	-	-	-	-	-	-	-	-	-	-	2	32	-	-	-	-
9	343	3	24	8	28	8	37	14	158	4	42	3	18	2	8	-	-	8	209
2	37	8	134	3	72	3	19	3	55	4	39	4	21	4	21	2	11	27	290
30	175	16	331	4	18	14	104	11	127	5	14	3	121	10	82	1	12	23	403
5	13	-	-	2	6	2	3	5	114	3	10	4	55	1	1	-	-	5	144
10	46	-	-	3	13	2	20	2	10	-	-	-	-	1	682	-	-	3	8
5	16	1	14	-	-	2	2	2	54	2	4	-	-	1	76	-	-	2	7
14	159	-	-	2	4	4	16	-	-	4	12	1	34	3	58	-	-	2	9
6	50	-	-	-	-	-	-	4	17	1	1	-	-	1	39	-	-	-	-
4	28	-	-	-	-	-	-	2	5	-	-	-	-	1	68	-	-	1	5
2	3	1	2	-	-	-	-	-	-	-	-	-	-	1	19	-	-	1	6
4	25	-	-	-	-	1	66	3	10	3	4	1	4	-	-	1	3	-	-
2	8	-	-	-	-	-	-	-	-	-	-	-	-	-	-	-	-	-	-
10	52	3	94	8	32	7	115	15	73	4	9	3	7	2	9	-	-	4	107
12	111	-	-	2	10	5	44	8	37	9	95	2	136	1	77	-	-	9	70
11	56	-	-	2	5	6	24	3	12	1	3	2	2	5	70	-	-	3	13
10	51	1	3	2	5	3	23	6	61	2	6	1	1	4	7	-	-	1	3
9	121	-	-	5	10	-	-	4	10	3	16	1	4	2	26	-	-	2	4
6	33	-	-	9	20	4	15	3	17	4	7	3	9	4	13	-	-	1	88
4	12	-	-	4	4	2	3	3	15	2	2	3	283	2	22	-	-	-	-
13	157	1	1	2	10	2	11	6	26	1	4	2	4	2	42	-	-	3	30
5	45	1	2	-	-	1	1	1	2	8	102	1	1	2	4	-	-	2	83
5	31	-	-	1	1	-	-	-	-	-	-	-	-	2	9	-	-	1	1
25	167	-	-	-	-	4	9	3	13	4	21	1	3	3	13	-	-	8	65
7	36	1	3	1	1	4	11	2	3	5	9	2	3	4	32	1	8	4	12
6	23	-	-	-	-	-	-	1	5	-	-	1	23	1	4	-	-	1	2
5	16	-	-	-	-	-	-	-	-	-	-	-	-	-	-	-	-	1	3
9	46	-	-	-	-	1	6	-	-	4	6	1	1	2	18	-	-	-	-
34	254	16	208	9	47	17	139	39	198	5	123	9	57	7	31	-	-	14	645
36	581	6	294	12	99	13	38	22	188	10	73	5	29	7	75	-	-	20	864
23	132	16	136	10	51	6	22	5	69	5	43	-	-	6	257	-	-	14	172
10	150	-	-	4	5	-	-	2	6	2	25	-	-	-	-	-	-	2	23
13	69	4	36	3	5	1	1	5	11	5	20	-	-	2	108	1	9	2	33

町丁別産業（大分類）別事業所数及び従業者数（民営・平成26年調査）（つづき）

町丁別	総数		農林漁業		鉱業、採石業、 砂利採取業		建設業		製造業		電気・ガス・ 熱供給・ 水道業		情報通信業		運輸業、 郵便業	
	事業所数	従業者数	事業所数	従業者数	事業所数	従業者数	事業所数	従業者数	事業所数	従業者数	事業所数	従業者数	事業所数	従業者数	事業所数	従業者数
末広町2丁目	36	238	-	-	-	-	-	-	1	4	-	-	-	-	-	-
末広町3丁目	56	181	-	-	-	-	3	14	1	2	-	-	1	2	-	-
杉崎町	42	755	1	7	-	-	8	64	2	34	-	-	-	-	1	10
住吉町	212	2,154	-	-	-	-	29	233	11	125	-	-	-	-	4	233
千波町	807	8,933	-	-	-	-	53	721	11	124	-	-	11	229	8	122
高田町	13	62	-	-	-	-	4	23	-	-	-	-	-	-	2	9
田島町	13	106	-	-	-	-	6	16	1	2	-	-	-	-	1	30
田野町	20	133	-	-	-	-	10	38	-	-	-	-	-	-	-	-
田谷町	21	227	-	-	-	-	7	29	2	110	-	-	-	-	-	-
大工町1丁目	120	953	-	-	-	-	-	-	-	-	-	-	1	66	-	-
大工町2丁目	52	305	-	-	-	-	2	7	1	2	-	-	-	-	-	-
大工町3丁目	64	375	-	-	-	-	4	24	3	9	-	-	2	58	-	-
ちとせ1丁目	8	46	-	-	-	-	1	7	-	-	-	-	-	-	1	11
ちとせ2丁目	1	21	-	-	-	-	1	21	-	-	-	-	-	-	-	-
中央1丁目	60	912	-	-	-	-	3	14	-	-	-	-	-	-	-	-
中央2丁目	92	1,126	-	-	-	-	2	4	-	-	-	-	4	70	-	-
筑地町	8	21	-	-	-	-	2	9	-	-	-	-	-	-	-	-
天王町	43	267	-	-	-	-	1	1	-	-	-	-	-	-	-	-
東野町	77	632	-	-	-	-	17	85	8	33	-	-	1	6	1	20
東前町	27	296	-	-	-	-	4	24	1	35	-	-	-	-	-	-
東前2丁目	6	156	-	-	-	-	-	-	1	45	-	-	-	-	-	-
東前3丁目	7	109	-	-	-	-	1	2	-	-	-	-	-	-	-	-
常磐町	4	49	-	-	-	-	-	-	-	-	-	-	-	-	3	44
常磐町1丁目	12	99	-	-	-	-	3	39	1	2	-	-	-	-	-	-
常磐町2丁目	26	150	-	-	-	-	2	31	3	28	-	-	-	-	-	-
中大野	3	45	-	-	-	-	1	2	-	-	-	-	-	-	1	42
中河内町	25	174	-	-	-	-	2	16	4	47	-	-	-	-	1	3
中原町	225	2,673	-	-	-	-	3	23	2	6	-	-	1	12	-	-
中丸町	55	397	-	-	-	-	6	38	7	25	-	-	-	-	-	-
成沢町	13	82	-	-	-	-	2	7	3	29	-	-	-	-	-	-
西大野	6	43	-	-	-	-	1	2	1	1	-	-	-	-	1	33
西原1丁目	25	284	-	-	-	-	4	32	2	19	-	-	1	1	1	34
西原2丁目	43	388	-	-	-	-	3	13	3	23	-	-	1	144	-	-
西原3丁目	19	142	-	-	-	-	1	10	3	24	-	-	-	-	-	-
根本町	-	-	-	-	-	-	-	-	-	-	-	-	-	-	-	-
根本1丁目	10	48	-	-	-	-	-	-	2	8	-	-	-	-	-	-
根本2丁目	7	85	-	-	-	-	2	18	-	-	-	-	-	-	-	-
根本3丁目	2	52	-	-	-	-	-	-	1	50	-	-	-	-	-	-
根本4丁目	3	6	-	-	-	-	-	-	-	-	-	-	-	-	-	-
袴塚1丁目	34	200	-	-	-	-	3	41	2	44	-	-	-	-	-	-
袴塚2丁目	29	526	-	-	-	-	-	-	-	-	-	-	-	-	-	-
袴塚3丁目	83	745	-	-	-	-	8	48	2	12	-	-	1	3	2	239
八幡町	22	197	-	-	-	-	1	22	3	7	-	-	1	6	-	-
浜田1丁目	34	209	-	-	-	-	5	23	2	7	-	-	-	-	-	-
浜田2丁目	36	423	-	-	-	-	2	7	3	8	-	-	-	-	1	11
浜田町	22	141	-	-	-	-	3	6	4	15	-	-	-	-	1	53
梅香1丁目	38	796	-	-	-	-	1	2	-	-	-	-	-	-	-	-
梅香2丁目	23	203	-	-	-	-	-	-	-	-	-	-	-	-	-	-
東赤塚	37	247	-	-	-	-	4	31	1	2	-	-	1	4	1	30
東大野	6	43	-	-	-	-	2	22	1	8	-	-	-	-	-	-
東桜川	15	167	-	-	-	-	1	4	4	10	-	-	-	-	1	93
東台1丁目	25	166	-	-	-	-	3	39	1	2	-	-	-	-	-	-
東台2丁目	22	126	-	-	-	-	6	26	1	9	1	31	-	-	1	7

平成 26 年 7 月 1 日現在

卸売業、小売業		金融業、保険業		不動産業、物品賃貸業		学術研究、専門・技術サービス業		宿泊業、飲食サービス業		生活関連サービス業、娯楽業		教育、学習支援業		医療、福祉		複合サービス事業		サービス業(他に分類されないもの)	
事業所数	従業者数	事業所数	従業者数	事業所数	従業者数	事業所数	従業者数	事業所数	従業者数	事業所数	従業者数	事業所数	従業者数	事業所数	従業者数	事業所数	従業者数	事業所数	従業者数
18	77	1	9	2	3	2	32	5	46	4	43	1	9	2	15	-	-	-	-
21	82	1	2	3	3	3	8	11	41	7	12	2	5	2	7	-	-	1	3
11	50	-	-	-	-	1	2	-	-	7	105	-	-	5	436	-	-	6	47
63	521	-	-	7	33	9	90	23	203	16	144	4	63	17	258	-	-	29	251
217	2,844	11	133	127	298	45	333	64	691	80	314	29	343	71	1,140	3	27	77	1,614
3	23	-	-	-	-	-	-	-	-	3	5	-	-	-	-	-	-	1	2
-	-	-	-	-	-	-	-	-	-	-	-	-	-	4	55	-	-	1	3
4	46	-	-	-	-	1	1	-	-	1	5	-	-	1	24	-	-	3	19
5	36	-	-	-	-	1	35	1	1	1	2	-	-	1	5	-	-	3	9
10	102	1	17	5	63	1	4	97	673	2	4	-	-	1	5	-	-	2	19
16	71	4	31	5	13	1	1	12	130	7	36	2	8	1	1	1	5	-	-
15	150	2	25	6	26	5	26	5	9	5	8	-	-	5	18	-	-	12	22
3	16	-	-	-	-	-	-	1	5	-	-	-	-	-	-	-	-	2	7
-	-	-	-	-	-	-	-	-	-	-	-	-	-	-	-	-	-	-	-
10	35	5	112	5	30	2	25	18	473	6	59	2	29	2	3	-	-	7	132
15	144	5	61	3	9	11	43	31	277	7	21	2	208	3	13	1	7	8	269
2	7	-	-	-	-	-	-	-	-	-	-	-	-	-	-	-	-	4	5
9	28	1	3	3	14	-	-	9	91	12	114	4	5	2	4	-	-	2	7
20	163	2	6	5	22	3	6	6	36	2	19	2	79	8	154	-	-	2	3
12	179	1	3	-	-	1	1	5	45	1	2	1	1	1	6	-	-	-	-
1	4	-	-	-	-	-	-	-	-	1	1	-	-	1	86	1	10	1	10
3	77	-	-	-	-	-	-	-	-	2	2	-	-	-	-	-	-	1	28
-	-	-	-	1	5	-	-	-	-	-	-	-	-	-	-	-	-	-	-
4	29	-	-	1	1	-	-	1	7	-	-	-	-	1	1	-	-	1	20
5	16	1	2	1	2	1	4	1	5	6	14	4	21	1	2	-	-	1	25
-	-	-	-	-	-	-	-	-	-	1	1	-	-	-	-	-	-	-	-
7	31	-	-	-	-	2	6	2	44	3	17	1	1	-	-	-	-	3	9
142	1,562	2	7	2	22	3	11	38	750	15	150	6	36	6	52	1	9	4	33
14	161	-	-	-	-	5	19	2	14	4	9	5	47	9	76	-	-	3	8
2	10	-	-	-	-	2	6	2	4	-	-	-	-	1	24	-	-	1	2
1	2	-	-	-	-	-	-	-	-	-	-	-	-	1	3	-	-	1	2
7	92	3	10	1	3	-	-	-	-	3	14	-	-	2	11	-	-	1	68
11	68	2	16	1	1	1	2	6	37	8	50	1	9	4	17	-	-	2	8
8	58	-	-	1	2	1	32	1	1	2	9	1	1	-	-	-	-	1	5
-	-	-	-	-	-	-	-	-	-	-	-	-	-	-	-	-	-	-	-
1	15	-	-	1	5	-	-	2	5	2	10	-	-	1	2	-	-	1	3
2	9	-	-	-	-	-	-	-	-	-	-	1	20	1	35	-	-	1	3
-	-	-	-	-	-	-	-	-	-	1	2	-	-	-	-	-	-	-	-
1	3	-	-	-	-	-	-	-	-	1	2	-	-	-	-	-	-	1	1
10	30	-	-	6	10	-	-	1	9	4	8	1	2	5	47	-	-	2	9
9	52	1	13	6	10	-	-	6	35	2	2	2	28	-	-	1	5	2	381
24	108	1	1	10	35	2	4	8	65	9	23	4	70	8	96	1	4	3	37
2	18	-	-	5	7	-	-	1	-	1	2	3	92	1	15	-	-	4	28
11	130	-	-	1	1	2	10	7	24	2	4	-	-	2	6	-	-	2	4
10	143	1	4	-	-	-	-	4	39	5	11	5	149	3	31	-	-	2	20
6	37	-	-	-	-	1	4	2	8	2	3	-	-	2	12	-	-	1	3
10	112	8	281	2	2	2	84	2	8	2	13	-	-	3	69	-	-	8	225
5	51	-	-	3	6	3	11	2	5	1	1	2	86	2	12	-	-	5	31
9	74	-	-	1	1	1	11	3	10	6	34	2	5	5	35	-	-	3	10
-	-	1	6	-	-	-	-	-	-	1	1	-	-	-	-	-	-	1	6
2	4	-	-	-	-	2	8	1	1	3	42	-	-	1	5	-	-	-	-
5	29	-	-	2	7	4	16	2	30	4	18	1	1	3	24	-	-	-	-
5	15	-	-	2	13	2	3	-	-	2	6	-	-	-	-	-	-	2	16

町丁別産業（大分類）別事業所数及び従業者数（民営・平成26年調査）（つづき）

町丁別	総数		農林漁業		鉱業、採石業、 砂利採取業		建設業		製造業		電気・ガス・ 熱供給・ 水道業		情報通信業		運輸業、 郵便業	
	事業所数	従業者数	事業所数	従業者数	事業所数	従業者数	事業所数	従業者数	事業所数	従業者数	事業所数	従業者数	事業所数	従業者数	事業所数	従業者数
東原1丁目	12	88	-	-	-	-	-	-	-	-	-	-	-	-	-	-
東原2丁目	23	282	-	-	-	-	1	12	2	13	-	-	-	-	1	69
東原3丁目	19	673	-	-	-	-	1	14	-	-	-	-	-	-	-	-
姫子1丁目	82	586	-	-	-	-	7	59	3	83	-	-	-	-	2	15
姫子2丁目	82	706	-	-	-	-	11	77	1	5	-	-	-	-	-	-
開江町	55	472	-	-	-	-	18	112	7	35	-	-	-	-	2	16
平須町	339	3,233	1	8	-	-	45	233	16	515	-	-	1	2	17	552
平戸町	24	113	1	8	-	-	6	21	2	25	-	-	-	-	1	2
備前町	32	326	-	-	-	-	1	25	-	-	-	-	-	-	-	-
藤井町	13	45	-	-	-	-	1	2	-	-	-	-	-	-	-	-
藤が原1丁目	-	-	-	-	-	-	-	-	-	-	-	-	-	-	-	-
藤が原2丁目	-	-	-	-	-	-	-	-	-	-	-	-	-	-	-	-
藤が原3丁目	2	55	-	-	-	-	-	-	-	-	-	-	-	-	-	-
藤柄町	8	19	-	-	-	-	-	-	1	2	-	-	-	-	-	-
双葉台1丁目	18	42	-	-	-	-	-	-	-	-	-	-	-	-	1	1
双葉台2丁目	20	109	-	-	-	-	1	2	-	-	-	-	-	-	-	-
双葉台3丁目	3	24	-	-	-	-	-	-	-	-	-	-	-	-	-	-
双葉台4丁目	36	348	-	-	-	-	2	4	1	8	-	-	-	-	-	-
双葉台5丁目	13	139	-	-	-	-	3	49	-	-	-	-	-	-	1	56
文京1丁目	6	52	-	-	-	-	-	-	-	-	-	-	-	-	-	-
文京2丁目	20	640	-	-	-	-	2	6	-	-	-	-	-	-	-	-
堀町	360	2,181	-	-	-	-	42	241	16	86	1	7	2	2	7	47
本町1丁目	52	230	-	-	-	-	2	5	3	12	-	-	-	-	-	-
本町2丁目	66	255	-	-	-	-	1	11	5	16	-	-	-	-	-	-
本町3丁目	85	505	-	-	-	-	4	25	7	53	-	-	-	-	-	-
全隈町	7	59	-	-	-	-	3	9	1	2	-	-	-	-	-	-
松が丘1丁目	12	38	-	-	-	-	2	7	1	2	-	-	-	-	-	-
松が丘2丁目	9	68	-	-	-	-	1	19	1	29	-	-	-	-	-	-
松本町	20	99	-	-	-	-	2	16	1	10	-	-	-	-	2	5
見川1丁目	21	92	-	-	-	-	2	2	-	-	-	-	-	-	1	30
見川2丁目	130	921	1	1	-	-	12	63	3	16	-	-	1	10	2	8
見川3丁目	56	154	-	-	-	-	4	9	-	-	-	-	-	-	-	-
見川4丁目	30	266	-	-	-	-	5	24	-	-	-	-	-	-	-	-
見川5丁目	80	609	-	-	-	-	7	50	1	3	-	-	-	-	1	64
見川町	195	2,462	-	-	-	-	22	152	13	384	-	-	-	-	7	342
緑町1丁目	22	211	-	-	-	-	4	58	2	52	-	-	-	-	2	15
緑町2丁目	4	98	-	-	-	-	-	-	-	-	-	-	-	-	-	-
緑町3丁目	21	209	-	-	-	-	2	11	-	-	-	-	-	-	-	-
南町1丁目	108	927	-	-	-	-	2	6	-	-	-	-	4	55	-	-
南町2丁目	134	3,148	-	-	-	-	4	16	-	-	2	278	3	65	-	-
南町3丁目	212	2,227	-	-	-	-	4	17	3	25	-	-	11	327	3	144
三野輪町	-	-	-	-	-	-	-	-	-	-	-	-	-	-	-	-
宮内町	6	108	-	-	-	-	1	3	-	-	-	-	-	-	-	-
宮町1丁目	307	3,924	-	-	-	-	5	92	-	-	-	-	2	84	16	533
宮町2丁目	129	935	-	-	-	-	3	135	-	-	1	79	3	15	1	72
宮町3丁目	15	675	-	-	-	-	-	-	-	-	-	-	-	-	-	-
三湯町	22	474	-	-	-	-	4	6	6	376	-	-	-	-	-	-
見和1丁目	97	1,384	-	-	-	-	6	49	3	7	2	110	2	4	-	-
見和2丁目	122	1,387	-	-	-	-	7	41	5	22	-	-	-	-	-	-
見和3丁目	75	415	-	-	-	-	4	31	6	18	-	-	-	-	-	-
元石川町	70	1,308	1	3	-	-	13	75	15	735	-	-	1	4	2	155
元台町	28	255	-	-	-	-	1	1	3	11	-	-	-	-	1	11
元山町1丁目	22	101	-	-	-	-	2	12	2	8	-	-	-	-	-	-

平成 26 年 7 月 1 日現在

卸売業、小売業		金融業、保険業		不動産業、物品賃貸業		学術研究、専門・技術サービス業		宿泊業、飲食サービス業		生活関連サービス業、娯楽業		教育、学習支援業		医療、福祉		複合サービス事業		サービス業(他に分類されないもの)	
事業所数	従業者数	事業所数	従業者数	事業所数	従業者数	事業所数	従業者数	事業所数	従業者数	事業所数	従業者数	事業所数	従業者数	事業所数	従業者数	事業所数	従業者数	事業所数	従業者数
7	55	-	-	-	-	1	6	2	20	-	-	-	-	1	3	1	4	-	-
4	26	1	37	2	2	2	7	3	41	3	21	1	26	3	28	-	-	-	-
4	47	-	-	2	40	-	-	1	29	2	26	1	31	8	486	-	-	-	-
15	101	-	-	10	19	7	24	7	103	17	51	4	47	6	51	-	-	4	33
18	262	1	14	17	76	5	19	6	85	12	51	3	69	6	30	-	-	2	18
10	64	-	-	1	3	1	15	3	11	1	1	-	-	10	203	-	-	2	12
87	772	6	63	12	62	11	31	32	218	39	194	13	38	35	348	1	7	23	190
6	17	1	2	-	-	1	2	1	2	2	9	-	-	2	22	-	-	1	3
3	5	-	-	8	12	6	36	3	15	3	16	5	17	1	155	-	-	2	45
6	25	-	-	-	-	-	-	3	12	1	1	-	-	1	3	-	-	1	2
-	-	-	-	-	-	-	-	-	-	-	-	-	-	-	-	-	-	-	-
-	-	-	-	-	-	-	-	-	-	-	-	-	-	-	-	-	-	-	-
-	-	-	-	-	-	-	-	1	2	-	-	1	53	-	-	-	-	-	-
2	6	-	-	-	-	2	2	1	4	1	1	1	4	-	-	-	-	-	-
5	13	-	-	1	2	3	10	1	3	4	10	3	3	-	-	-	-	-	-
6	14	-	-	-	-	4	7	-	-	3	4	2	11	3	25	-	-	1	46
1	17	-	-	-	-	-	-	-	-	-	-	-	-	1	3	-	-	1	4
11	223	1	1	-	-	2	3	4	11	5	28	2	2	4	38	1	5	3	25
2	11	1	1	1	2	2	11	2	8	-	-	1	1	-	-	-	-	-	-
-	-	-	-	1	1	1	4	-	-	-	-	1	27	3	20	-	-	-	-
1	52	-	-	2	2	5	22	-	-	-	-	4	528	3	19	-	-	3	11
69	532	7	56	47	92	30	169	50	272	38	87	7	36	28	432	-	-	16	122
23	94	2	39	3	6	2	4	3	5	6	16	1	4	4	41	-	-	3	4
26	91	2	19	2	2	1	1	7	19	12	28	1	8	6	38	-	-	3	22
33	211	3	31	5	9	3	11	8	29	6	15	2	2	7	84	1	6	6	29
-	-	-	-	-	-	-	-	-	-	1	1	-	-	1	45	-	-	1	2
2	6	-	-	4	6	1	9	-	-	-	-	-	-	1	6	1	2	-	-
2	4	-	-	-	-	1	1	2	11	1	2	-	-	1	2	-	-	-	-
2	28	-	-	1	2	1	4	5	22	4	6	-	-	-	-	-	-	2	6
3	4	-	-	3	11	2	6	-	-	3	11	2	8	3	11	-	-	2	9
31	297	1	12	9	28	7	39	20	176	18	138	8	25	11	82	-	-	6	26
11	52	-	-	21	33	3	5	6	39	5	7	3	4	3	5	-	-	-	-
5	37	-	-	4	9	1	10	4	8	3	8	1	1	1	29	-	-	6	140
18	278	2	21	8	14	6	25	6	25	13	33	3	16	8	59	-	-	7	21
54	494	1	5	4	27	5	6	30	121	15	267	5	53	22	383	-	-	17	228
4	38	-	-	1	2	1	2	-	-	3	13	-	-	1	7	-	-	4	24
1	14	-	-	-	-	1	12	-	-	1	15	1	57	-	-	-	-	-	-
3	12	-	-	1	2	2	11	1	4	-	-	1	21	6	101	-	-	5	47
34	168	9	247	1	1	12	64	27	235	7	18	3	25	3	14	-	-	6	94
35	197	12	2,049	10	82	5	32	36	202	11	50	5	30	3	25	-	-	8	122
52	353	22	535	20	121	20	146	27	127	17	122	6	63	16	191	-	-	11	56
-	-	-	-	-	-	-	-	-	-	-	-	-	-	-	-	-	-	-	-
1	51	-	-	-	-	1	22	-	-	-	-	-	-	-	-	-	-	3	32
144	1,227	5	179	8	43	7	93	61	1,052	23	207	15	109	8	83	-	-	13	222
20	117	5	29	14	39	4	36	48	199	14	75	9	113	5	16	-	-	2	10
2	3	2	11	3	4	1	4	3	75	1	2	-	-	3	576	-	-	-	-
2	17	-	-	-	-	-	-	4	39	-	-	-	-	2	3	-	-	4	33
23	228	5	72	7	27	9	24	11	121	9	52	6	579	7	87	-	-	7	24
22	163	4	36	5	16	6	21	13	119	24	425	11	69	13	120	1	9	11	346
23	136	-	-	7	12	4	16	10	91	7	17	1	14	8	41	1	3	4	36
18	143	-	-	2	9	-	-	1	1	5	34	-	-	3	41	-	-	9	108
8	23	1	9	2	4	4	9	-	-	5	15	1	7	1	6	-	-	1	159
6	30	1	4	-	-	1	5	2	6	5	18	-	-	1	5	-	-	2	13

町丁別産業（大分類）別事業所数及び従業者数（民営・平成26年調査）（つづき）

町丁別	総数		農林漁業		鉱業、採石業、 砂利採取業		建設業		製造業		電気・ガス・ 熱供給・ 水道業		情報通信業		運輸業、 郵便業	
	事業所数	従業者数	事業所数	従業者数	事業所数	従業者数	事業所数	従業者数	事業所数	従業者数	事業所数	従業者数	事業所数	従業者数	事業所数	従業者数
元山町2丁目	7	63	-	-	-	-	-	-	-	-	-	-	-	-	-	-
元吉田町	670	6,223	-	-	-	-	68	692	24	698	-	-	11	108	9	241
森戸町	5	19	1	2	-	-	2	13	-	-	-	-	-	-	-	-
谷田町	27	225	-	-	-	-	9	82	2	27	-	-	-	-	-	-
谷津町	49	1,029	1	25	1	4	11	313	6	124	-	-	1	133	5	164
柳河町	14	106	-	-	-	-	2	5	2	33	-	-	-	-	-	-
柳町1丁目	36	369	-	-	-	-	2	14	6	60	-	-	-	-	-	-
柳町2丁目	53	497	-	-	-	-	2	16	1	3	-	-	-	-	-	-
百合が丘町	19	293	-	-	-	-	-	-	-	-	-	-	-	-	-	-
吉沢町	203	2,417	1	5	-	-	23	411	2	36	-	-	-	-	3	282
吉田	2	4	-	-	-	-	-	-	-	-	-	-	-	-	-	-
吉沼町	40	335	-	-	-	-	6	50	3	29	-	-	-	-	-	-
米沢町	88	864	1	4	-	-	8	39	1	1	-	-	-	-	-	-
六反田町	17	453	-	-	-	-	-	-	1	14	-	-	-	-	-	-
若宮1丁目	13	99	-	-	-	-	2	53	-	-	-	-	-	-	-	-
若宮2丁目	8	42	-	-	-	-	1	15	-	-	-	-	-	-	-	-
若宮町	1	10	-	-	-	-	-	-	-	-	-	-	-	-	-	-
渡里町	182	1,182	1	2	-	-	22	119	7	35	-	-	2	3	4	67

- 注) 1 農業，林業，漁業に属する個人経営の事業所，家事サービス業及び外国公務に属する事業所を除きます。
 2 不詳（事業内容等不詳の事業所）は含みません。
 3 産業分類は，「日本標準産業分類の第13回改訂」によります。

平成 26 年 7 月 1 日現在

卸売業、 小売業		金融業、 保険業		不動産業、 物品賃貸業		学術研究、 専門・技術サ ービス業		宿泊業、 飲食サービス業		生活関連 サービス業、 娯楽業		教育、 学習支援業		医療、 福祉		複合サー ビス事業		サービス業 (他に分類さ れないもの)	
事業所数	従業者数	事業所数	従業者数	事業所数	従業者数	事業所数	従業者数	事業所数	従業者数	事業所数	従業者数	事業所数	従業者数	事業所数	従業者数	事業所数	従業者数	事業所数	従業者数
1	5	-	-	3	13	-	-	2	43	-	-	-	-	1	2	-	-	-	-
176	1,731	20	275	84	253	53	348	55	429	76	529	14	96	45	620	2	10	33	193
1	3	-	-	-	-	-	-	-	-	-	-	-	-	-	-	-	-	1	1
6	43	-	-	-	-	-	-	4	42	3	7	-	-	2	19	-	-	1	5
13	186	1	2	2	6	-	-	1	4	3	36	-	-	-	-	-	-	4	32
3	40	-	-	1	1	-	-	2	15	1	1	-	-	-	-	1	3	2	8
10	59	1	3	-	-	2	9	5	65	3	47	1	1	3	30	-	-	3	81
20	207	1	1	2	4	5	57	7	24	7	25	1	2	6	156	-	-	1	2
6	104	-	-	-	-	1	2	-	-	2	9	3	4	6	169	-	-	1	5
73	806	3	22	16	63	9	37	15	55	24	89	1	6	17	249	1	6	15	350
-	-	-	-	1	1	-	-	-	-	-	-	-	-	1	3	-	-	-	-
10	66	-	-	-	-	4	25	7	20	3	6	-	-	4	130	-	-	3	9
21	194	1	4	4	7	3	47	23	256	9	61	-	-	12	108	-	-	5	143
7	38	-	-	-	-	-	-	1	1	3	3	-	-	2	326	-	-	3	71
4	17	-	-	1	3	-	-	4	21	2	5	-	-	-	-	-	-	-	-
1	8	-	-	1	1	-	-	1	11	2	3	-	-	1	2	-	-	1	2
1	10	-	-	-	-	-	-	-	-	-	-	-	-	-	-	-	-	-	-
36	317	2	5	37	74	9	91	15	84	18	94	4	8	13	108	2	19	10	156

資料：総務省統計局「経済センサス基礎調査」

6 教育 · 文化

46 学校総覧

年 別 学 校 別	学 校 数					学 級 数
	総 数	国 立	県 立	市 立	私 立	
平成 23 年	116	4	14	68	30	1,367
24	117	4	14	68	31	1,358
25	117	4	14	68	31	1,358
26	116	4	14	68	30	1,374
27	116	4	14	68	30	1,376
小 学 校	36	1	—	33	2	566
中 学 校	19	1	—	16	2	269
高 等 学 校	15	—	8	—	7	174
中等教育学校	1	—	—	—	1	…
大学・短期大学	3	1	—	—	2	…
幼 稚 園	34	1	—	19	14	147
幼保連携型認定 こども園	2	—	—	—	2	24
特別支援学校	6	—	6	—	—	196

注) 1 平成 22 年から、大学・短期大学の「学生数」・「教員数」・「職員数」については、「教育委員会・学校データ」に掲載されておられません。

2 平成 22 年から、私立高等学校の「学級数」・「在籍者数」・「教員数」・「職員数」は含まれておりません。

47 小学校の概況

年 別	学 校 数					学 級 数		児 童		
	計	国 立	県 立	市 立	私 立	計	うち特別 支援学級	計	男	女
平成 23 年	35	1	—	33	1	561	49	15,281	7,806	7,475
24	36	1	—	33	2	561	52	15,052	7,749	7,303
25	36	1	—	33	2	562	54	14,915	7,645	7,270
26	36	1	—	33	2	569	61	14,868	7,694	7,174
27	36	1	—	33	2	566	63	14,719	7,661	7,058

各年5月1日現在

在籍者数			教員数(本務者のみ)			職員数
総数	男	女	総数	男	女	
41,352	20,769	20,583	3,010	1,449	1,561	530
40,983	20,612	20,371	3,028	1,446	1,582	526
40,792	20,442	20,350	3,038	1,433	1,605	505
40,740	20,429	20,311	3,061	1,427	1,634	489
40,767	20,451	20,352	3,107	1,435	1,672	491
14,719	7,661	7,058	858	294	564	117
7,983	4,133	3,850	558	318	240	52
13,307	6,114	7,193	896	650	246	132
...
...
3,338	1,720	1,618	241	4	237	24
664	360	304	55	1	54	16
756	463	293	499	168	331	150

資料:県統計課「学校基本調査結果報告書」, 県教育委員会「教育委員会・学校データ」

各年5月1日現在

数						教員数					職員数
1年	2年	3年	4年	5年	6年	計	本務者		兼務者		
							男	女	男	女	
2,499	2,476	2,555	2,515	2,636	2,600	883	286	543	13	41	147
2,384	2,504	2,465	2,561	2,502	2,636	917	284	566	22	45	149
2,487	2,410	2,499	2,466	2,547	2,506	963	296	567	24	76	130
2,450	2,485	2,419	2,502	2,467	2,545	992	303	567	29	93	121
2,417	2,463	2,469	2,404	2,500	2,466	981	294	564	38	85	117

資料:県統計課「学校基本調査結果報告書」, 県教育委員会「教育委員会・学校データ」

48 中学校の概況

年 別	学 校 数					学 級 数		
	計	国 立	県 立	市 立	私 立	計	単 式	特別支援 学 級
平成 23 年	19	1	—	16	2	271	242	29
24	19	1	—	16	2	271	241	30
25	19	1	—	16	2	268	237	31
26	19	1	—	16	2	270	239	31
27	19	1	—	16	2	269	238	31

49 高等学校の概況

年 別	学 校 数					学級数	生 徒 数								
	計	国 立	県 立	市 立	私 立		計	男	女	1 年	2 年	3 年	4 年	専攻科 1 年	専攻科 2 年
平成 23 年	15	—	8	—	7	174	12,807	6,010	6,797	4,151	4,305	4,239	41	71	
24	15	—	8	—	7	174	12,806	6,019	6,787	4,420	4,067	4,215	29	75	
25	15	—	8	—	7	174	12,950	6,016	6,934	4,546	4,333	3,973	24	74	
26	15	—	8	—	7	174	13,194	6,116	7,078	4,386	4,452	4,264	20	72	
27	15	—	8	—	7	174	13,307	6,114	7,193	4,531	4,295	4,386	20	75	

注) 1 平成 22 年から、私立学校の「学級数」は表に含まれておりません。

2 平成 22 年から、「専攻科」は学年別人数が不明となっています。

50 中等教育学校の概況

各年 5 月 1 日現在

年 別	学 校 数				
	計	国 立	県 立	市 立	私 立
平成 23 年	1	—	—	—	1
24	1	—	—	—	1
25	1	—	—	—	1
26	1	—	—	—	1
27	1	—	—	—	1

資料：県教育委員会「教育委員会・学校データ」

各年5月1日現在

生徒数						教員数					職員数
計	男	女	1年	2年	3年	計	本務者		兼務者		
							男	女	男	女	
8,455	4,363	4,092	2,792	2,886	2,777	641	335	225	45	36	55
8,411	4,283	4,128	2,738	2,786	2,887	650	337	233	40	40	56
8,274	4,244	4,030	2,754	2,737	2,783	654	323	238	44	49	50
8,084	4,159	3,925	2,608	2,744	2,732	644	313	244	44	43	53
7,983	4,133	3,850	2,633	2,609	2,741	640	318	240	33	49	52

資料：県統計課「学校基本調査結果報告書」、県教育委員会「教育委員会・学校データ」

各年5月1日現在

学科別生徒数										教員数					職員数
計	普通	農業	工業	商業	家庭	その他				計	本務者		兼務者		
						看護	理数	音楽	その他		男	女	男	女	
12,808	10,304	-	928	995	202	189	118	72	-	1,187	647	239	137	164	135
12,806	10,271	-	933	999	214	196	121	72	-	1,170	640	239	138	153	137
12,950	10,367	-	928	1,015	244	203	121	72	-	1,182	630	245	143	164	136
13,194	10,601	-	931	1,024	256	192	120	70	-	1,200	638	248	141	173	133
13,307	10,665	-	939	1,017	295	201	120	70	-	1,212	650	246	148	168	132

資料：県統計課「学校基本調査結果報告書」、県教育委員会「教育委員会・学校データ」

51 大学・短期大学の概況

各年5月1日現在

年別	学校数				
	計	国立	県立	市立	私立
平成23年	4	1	-	-	3
24	4	1	-	-	3
25	4	1	-	-	3
26	3	1	-	-	2
27	3	1	-	-	2

資料：県教育委員会「教育委員会・学校データ」

注) 平成21年から、「学生数」・「教員数」・「職員数」については、「教育委員会・学校データ」に掲載されていません。

52 幼稚園の概況

年 別	園 数				学級数	園 児				
	計	国立	公立	私立		計	男	女	3歳児未 満	3歳児
平成23年	36	1	19	16	176	4,097	2,138	1,959	1	972
24	36	1	19	16	173	4,012	2,112	1,900	4	938
25	36	1	19	16	171	3,937	2,081	1,856	5	977
26	36	1	19	16	170	3,863	2,005	1,858	10	926
27	34	1	19	14	147	3,338	1,720	1,618	3	763

注) 1 幼保連携型こども園を除いています。
2 教員数の()は、兼務者を外数で示しています。

53 幼保連携型認定こども園の概況

年 別	園 数				学級数	園 児							
	計	国立	公立	私立		計	男	女	0歳児	1歳児	2歳児	3歳児 (本年度入園者)	
												満3歳児 入園	3歳児 入園
平成27年	2	—	—	2	24	664	360	304	15	37	41	11	190

注) 教員数の()は、兼務者を外数で示しています。

54 特別支援学校の概況

年 別 学校別	学 校 数					学 級 数					児 童			
	計	国立	県立	市立	私立	計	幼稚部	小学部	中学部	高 等 部		総 数		
										本科	専攻科	計	男	女
平成23年	6	—	6	—	—	185	4	69	43	63	6	712	452	260
24	6	—	6	—	—	179	4	61	45	63	6	702	449	253
25	6	—	6	—	—	183	4	61	41	71	6	716	456	260
26	6	—	6	—	—	191	4	68	47	66	6	731	455	276
27	6	—	6	—	—	196	4	68	48	69	7	756	463	293

各年5月1日現在

数		教 員 数				職員数
4歳児	5歳児	計	男	女	教育補助員	
1,584	1,540	272 (78)	7 (15)	265 (63)	3 (13)	28
1,468	1,602	268 (96)	6 (19)	262 (77)	4 (18)	29
1,436	1,519	269 (115)	7 (25)	262 (90)	4 (18)	33
1,488	1,439	271 (88)	5 (10)	266 (78)	1 (18)	33
1,221	1,351	241 (73)	4 (9)	237 (64)	1 (21)	24

資料：県統計課「学校基本調査結果報告書」

各年5月1日現在

数		教 員 数				職員数
4歳児	5歳児	計	男	女	教員補助員	
本年度入園者	本年度入園者					
187	183	55 (41)	1 (1)	54 (40)	0 (3)	16

資料：県統計課「学校基本調査結果報告書」

各年5月1日現在

・ 生徒 数										教 員 数			職 員 数				
幼稚部		小学部		中学部		高等部				計	本務者		兼務者	計	事務職員	寄宿舎指導員	その他の職員
男	女	男	女	男	女	本科		専攻科	男		女						
						男	女	男	女								
8	12	137	85	83	54	213	105	11	4	463	174	289	12	165	27	76	62
8	9	122	83	86	59	223	98	10	4	461	179	282	15	155	24	73	58
5	6	120	87	82	53	242	110	7	4	470	177	293	5	156	25	76	55
7	7	132	83	85	70	224	110	7	6	477	168	309	12	149	26	71	52
6	5	138	88	86	74	225	119	8	7	499	168	331	20	150	26	75	49

資料：県統計課「学校基本調査結果報告書」、県教育委員会資料

55 中学校卒業後の状況

(1) 進路別卒業生数

年 度 別	卒 業 者 総 数			高 等 進 学 者			教 育 訓 練 機 関 等 入 学 者		
	計	男	女	計	男	女	計	男	女
平成 23 年度	2,470	1,288	1,272	2,438	1,272	1,166	6	3	3
24	2,607	1,371	1,236	2,579	1,348	1,231	4	2	2
25	2,726	1,395	1,331	2,705	1,383	1,322	—	—	—
26	2,628	1,352	1,276	2,603	1,334	1,269	6	4	2
27	2,576	1,293	1,283	2,507	1,280	1,227	—	—	—

注) 1 前年度3月卒業者の各年度5月1日現在の状況を集計したものです。

2 教育訓練機関等入学者は、専修学校（高等課程，一般課程）等入学者と公共職業能力開発施設等入学者を合わせたものです。

(2) 学校種別入学志願者数

年 度 別	入 学 志 願 者 総 数			高 等 学 校		
	計	男	女	計	全 日 制	定 時 制
平成 23 年度	2,421	1,260	1,161	2,376	2,318	58
24	2,550	1,337	1,213	2,499	2,451	48
25	2,668	1,367	1,301	2,613	2,552	61
26	2,556	1,312	1,244	2,495	2,423	72
27	2,513	1,257	1,256	2,454	2,394	60

注) 前年度3月卒業者の各年度5月1日現在の状況を集計したものです。

(3) 産業別就職者数

年 度 別	就 職 者 総 数			第 1 次 産 業		第 2 次 産 業	
	計	男	女	県 内	県 外	県 内	県 外
平成 23 年度	5	4	1	—	—	3	—
24	3	3	—	—	—	2	—
25	4	4	—	—	—	2	—
26	4	3	1	—	—	4	—
27	3	2	1	—	—	2	—

注) 前年度3月卒業者の各年度5月1日現在の状況を集計したものです。

就 職 者			左 記 以 外 の 者			死 亡 ・ 不 詳			進学のうち 就職している 者(再掲)
計	男	女	計	男	女	計	男	女	
5	4	1	21	9	12	-	-	-	-
3	3	-	21	18	3	-	-	-	-
3	3	-	18	9	9	-	-	-	-
4	3	1	15	11	4	-	-	-	-
3	2	1	16	11	5	-	-	-	-

資料：県統計課「学校基本調査結果報告書」

中等教育学校 後期課程			高 等 専 門 学 校	特別支援学校 高等部(本科)
計	全 日 制	定 時 制		
1	1	-	22	22
-	-	-	30	21
2	2	-	32	21
-	-	-	38	23
-	-	-	36	23

資料：県統計課「学校基本調査結果報告書」

第 3 次 産 業		そ の 他 ・ 不 詳	
県 内	県 外	県 内	県 外
2	1	-	-
1	-	-	-
-	2	-	-
-	-	-	-
1	-	-	-

資料：県統計課「学校基本調査結果報告書」

56 高等学校卒業後の状況

(1) 進路別卒業生数

年度別	卒業生総数			進 学 者							
				総 数		大 学		短 大		大学・短期大学の通信教育部及び別科高等学校の専攻科	
	計	男	女	男	女	男	女	男	女	男	女
平成 23 年度	4,181	2,008	2,173	1,126	1,390	1,118	1,201	8	147	—	42
24	4,206	1,972	2,234	1,176	1,467	1,165	1,291	10	142	1	34
25	4,183	1,968	2,215	1,157	1,443	1,150	1,273	7	130	—	40
26	3,939	1,877	2,062	1,086	1,371	1,079	1,211	4	122	3	38
27	4,226	1,999	2,227	1,226	1,478	1,218	1,297	6	141	2	40

- 注) 1 前年度3月卒業生の各年度5月1日現在の状況を集計したものです。
 2 教育訓練機関等入学者は、専修学校（専門課程、一般課程）等入学者と公共職業能力開発施設等入学者を合わせたものです。
 3 一時的な仕事に就いた者は、「左記以外の者」に計上しています。

(2) 産業別就職者数

年度別	就職者総数		第1次産業			第2次産業		第3次				
	総 数	県外就職者(再掲)	農 業	林 業	漁 業	鉱 業, 採石業, 砂利採取業	建設業	製造業	電 気・ガス・熱供給・水道業	情 報 通 信 業	運 輸 業, 郵 便 業	卸 売 業, 小 売 業
平成 23 年度	396	36	1	—	—	—	38	119	24	6	13	47
24	425	37	2	—	—	—	29	148	6	12	12	54
25	417	42	3	—	—	—	42	125	5	17	10	68
26	385	48	1	—	—	1	39	102	16	10	12	55
27	409	52	1	—	—	—	36	96	36	12	16	48

- 注) 1 前年度3月卒業生の各年度5月1日現在の状況を集計したものです。
 2 平成20年度から、以下の分類の追加・変更がありました。
 (1) 「農業」、「林業」は「農業林業」に変更。
 (2) 「鉱業」は「鉱業、採石業、砂利採取業」に変更。
 (3) 「運輸業」は「運輸業、郵便業」に変更。
 (4) 「卸売・小売業」は「卸売業、小売業」に変更。
 (5) 「金融・保険業」は「金融業、保険業」に変更。
 (6) 「不動産業」は「不動産業、物品賃貸業」に変更。
 (7) 「学術研究、専門・技術サービス業」は追加。
 (8) 「飲食業、宿泊業」は、「宿泊業、飲食サービス業」に変更。
 (9) 「生活関連サービス業、娯楽業」は追加。

特別支援学校 高等部(専攻科)		就 職 者		教育訓練機関等 入 学 者		左記以外の者		死亡・不詳		進学の うち就 職して いる者 (再掲)
-	-	233	161	533	508	92	59	-	-	2
-	-	233	192	468	475	75	80	-	-	-
-	-	249	168	503	506	59	98	-	-	-
-	-	230	154	486	468	75	69	-	-	1
-	-	231	178	458	502	84	69	-	-	-

資料：県統計課「学校基本調査結果報告書」

産 業										左記以 外の もの
金融業, 保険業	不動産業, 物品賃貸業	学術研究, 専門・技術 サービス業	宿泊業, 飲食サー ビス業	生活関連 サービス 業, 娯楽業	教育, 学習 支 援 業	医療, 福祉	複合サー ビス事業	サービス業 (他に分類さ れないもの)	公 務	
2	1	6	14	9	2	43	-	30	40	1
3	2	4	13	8	1	50	3	36	40	2
5	3	15	18	6	-	29	-	36	33	2
9	2	18	7	12	-	35	1	22	42	1
18	3	22	14	12	3	33	3	14	42	-

資料：県統計課「学校基本調査結果報告書」

57 市立図書館の利用状況

年 月	中 央 (館 内)			中 央 (館 外)				東 部			西 部	
	貸 出		開館 日数	移動図書館		市民センター		貸 出		開館 日数	貸 出	
	人数	点数		貸出 人数	貸出 点数	貸出 人数	貸出 点数	人数	点数		人数	点数
平成 23 年	42,037	162,661	271	-	-	2,194	6,666	56,892	258,641	255	44,910	191,854
24	38,748	143,586	282	-	-	507	1,367	70,075	295,409	283	53,824	222,626
25	38,077	135,542	289	-	-	-	-	70,263	286,268	290	59,746	237,391
26	36,746	132,317	289	-	-	-	-	68,666	280,853	289	58,646	229,518
27	33,907	130,020	288	-	-	-	-	61,795	280,577	288	53,156	235,004
平成 27 年 1 月	2,939	11,482	24	-	-	-	-	4,930	22,503	24	4,146	18,530
2	2,977	11,279	23	-	-	-	-	4,986	22,420	23	4,339	19,135
3	2,902	11,013	25	-	-	-	-	5,209	23,188	25	4,542	19,743
4	2,797	10,411	25	-	-	-	-	4,957	22,870	24	4,460	19,325
5	3,015	11,640	26	-	-	-	-	5,327	23,843	26	4,717	20,611
6	2,033	7,930	15	-	-	-	-	5,158	23,353	24	3,341	15,035
7	2,971	11,174	26	-	-	-	-	5,925	27,381	26	4,803	21,742
8	2,999	11,886	25	-	-	-	-	6,021	27,978	25	5,249	23,443
9	2,808	10,649	25	-	-	-	-	5,248	23,421	25	4,533	19,820
10	2,982	11,208	26	-	-	-	-	4,325	19,843	18	4,710	20,572
11	2,768	10,773	25	-	-	-	-	5,062	22,587	25	4,447	19,503
12	2,716	10,575	23	-	-	-	-	4,647	21,190	23	3,869	17,545

開館 日数	見 和			常 澄			内 原			貸 出 計		団 体 貸 出	
	貸 出		開館 日数	貸 出		開館 日数	貸 出		開館 日数	人数	点数	利 用 数	貸出 点数
	人数	点数		人数	点数		人数	点数					
241	89,281	385,560	269	18,899	94,314	272	26,402	122,615	270	280,615	1,222,311	238	36,784
271	100,425	390,440	282	19,896	95,030	279	28,825	127,237	279	312,300	1,275,695	252	41,001
289	101,360	384,612	284	20,953	98,988	285	29,856	131,863	286	320,255	1,274,664	238	40,431
288	94,794	365,448	286	20,628	97,237	286	29,311	131,227	286	308,791	1,236,600	243	41,500
288	82,865	371,615	286	18,825	92,365	286	28,529	140,340	285	279,077	1,249,921	314	42,981
24	6,549	29,888	23	1,686	8,379	24	2,385	11,797	24	22,635	102,579	38	4,632
23	6,491	28,827	22	1,589	7,529	22	2,241	10,872	22	22,623	100,062	28	1,998
25	6,916	30,528	26	1,628	7,483	26	2,429	12,023	26	23,626	103,978	18	2,404
25	6,322	27,758	24	1,538	7,467	25	2,182	10,719	24	22,256	98,550	22	4,898
26	6,983	31,413	25	1,107	5,422	18	1,827	9,230	16	22,976	102,159	32	4,042
15	7,241	32,225	25	1,642	7,983	24	2,452	12,253	25	21,867	98,779	21	1,666
26	7,707	35,121	25	1,769	8,715	25	2,663	13,311	25	25,838	117,444	27	5,770
25	8,514	38,854	26	1,859	9,432	26	2,912	14,098	26	27,554	125,691	16	1,221
25	7,011	30,855	24	1,473	7,253	23	2,311	11,034	24	23,384	103,032	34	5,371
26	5,613	25,217	17	1,590	7,858	25	2,487	12,100	25	21,707	96,798	27	3,635
25	7,146	32,084	26	1,601	8,064	26	2,461	12,013	26	23,485	105,024	27	2,755
23	6,372	28,845	23	1,343	6,780	22	2,179	10,890	22	21,126	95,825	24	4,589

資料：市立中央図書館

58 市立図書館の登録者状況

年 別	登 録 者 数
平成 23 年	144,116
24	148,801
25	153,896
26	158,392
27	162,890

資料：市立中央図書館

59 市立図書館蔵書数

年 別	中央(館内)	中央(館外)	東 部	西 部	見 和	常 澄	内 原	総 計
平成 23 年	205,369	215,121	107,604	102,423	116,856	54,104	52,684	854,161
24	209,786	215,325	111,454	103,903	125,693	57,180	59,854	883,195
25	215,838	219,601	114,195	105,853	132,236	59,982	64,314	912,019
26	219,373	220,129	114,107	105,314	136,649	62,282	67,368	925,222
27	220,155	220,268	114,044	104,602	138,289	63,255	65,542	926,155

資料：市立中央図書館

62 国際交流センターの利用状況

年 別	総 数			多 目 的 ホ ー ル			研 修 室 (3 室)		
	件 数	人 数	うち外国人数	件 数	人 数	うち外国人数	件 数	人 数	うち外国人数
平成 23 年	1,704	32,136	5,458	224	8,630	986	936	10,429	1,737
24	2,779	53,421	10,212	354	14,210	1,745	1,440	18,950	4,007
25	2,521	48,293	9,777	342	13,782	1,941	1,270	15,444	3,771
26	2,107	37,496	7,851	403	11,647	1,808	998	10,766	2,721
27	2,052	35,477	8,050	251	8,740	1,051	1,137	12,260	3,346

注) 平成 23 年 3 月 12 日から 6 月 30 日までは東日本大震災の影響により休館しました。

60 水戸芸術館の入館状況

年 別	総 数	音 楽		演 劇		美 術		塔		視察・その他	
		公演数	入場者	公演数	入場者	開館日数	入場者	開館日数	入場者	件数	参加者等
平成 23 年	82,626	71	28,135	122	10,617	152	26,548	186	10,247	146	7,079
24	151,029	131	45,102	119	15,503	246	58,015	309	17,577	207	14,832
25	143,977	154	38,600	177	21,845	244	40,162	306	16,102	268	27,268
26	126,982	132	39,957	238	23,434	239	34,895	307	13,425	274	15,271
27	143,525	136	42,560	192	22,040	237	47,875	308	15,313	346	15,737

資料：水戸市芸術振興財団

- 注) 1 視察・その他は、エントランスホールでの作品展等の入館者を含み、広場での催事は含みません。
 2 平成23年3月12日から7月29日まで休館し、7月30日に全面再開しました。(7月9、10日はコンサートホールのみ開館し、水戸室内管弦楽団定期演奏会を実施)

61 博物館の入館状況

年 別	常 設 展		特 別 展 ・ 企 画 展					
	入館者数	稼働日数	入館者数	稼働日数	一 般	大・高	中・小	その他
平成 23 年	11,343	211	5,346	91	1,372	23	1,943	2,008
24	20,538	285	14,959	138	3,654	68	3,087	8,150
25	24,566	288	17,212	100	5,203	144	4,309	7,556
26	17,019	289	11,087	128	2,179	93	2,441	6,374
27	16,301	285	12,493	112	4,241	91	3,078	5,083

注) 特別展・企画展の入館者数は、常設展入館者数の内数で示す。

資料：市立博物館

実 習 室			調 理 室			和 室			ロ ビ ー	
件 数	人 数	うち外国人数	件 数	人 数	うち外国人数	件 数	人 数	うち外国人数	人 数	うち外国人数
219	2,258	603	207	3,581	659	118	1,797	371	5,441	1,102
402	4,951	1,325	351	5,187	991	232	3,661	563	6,462	1,581
361	3,881	1,179	312	4,248	820	236	3,664	500	7,274	1,566
273	3,237	1,376	277	3,211	576	156	1,782	241	6,853	1,129
301	3,281	1,311	222	2,828	637	141	1,830	405	6,538	1,300

資料：水戸市国際交流協会

63 植物公園の入園状況

年 別	総 数	個 人		団 体	
		大 人	小 人	大 人	小 人
平成 23 年	41,511	32,475	6,999	914	1,123
24	53,342	40,360	7,955	2,293	2,734
25	56,787	44,531	8,666	2,078	1,512
26	53,531	41,517	7,220	2,772	2,022
27	56,571	42,871	8,283	2,617	2,800

資料：農業技術センター

64 大串貝塚ふれあい公園 埋蔵文化財センターの入館状況

年 別	総 数
平成 23 年	20,649
24	35,326
25	37,898
26	47,006
27	39,987

資料：歴史文化財課

65 男女平等参画センターの利用状況

年 別	総 数		男女平等参画センター		勤労青少年ホーム		勤労女性センター	
	回 数	利用人員	回 数	利用人員	回 数	利用人員	回 数	利用人員
平成 23 年	928	16,150	29	246	458	5,408	441	10,496
24	1,965	29,903	-	-	748	6,340	1,217	23,563
25	2,692	43,842	-	-	680	6,631	2,012	37,211
26	1,145	17,811	-	-	278	2,631	867	15,180
27	1,940	25,853	1,940	25,853	-	-	-	-

- 注) 1 利用回数は、午前・午後・夜間各1回とします。資料：男女平等参画課
 2 平成 26 年 6 月～平成 27 年 3 月まで、みと文化交流プラザ耐震補強及び大規模改修工事のため施設の利用停止しました。
 3 平成 27 年 4 月 1 日より、みと文化交流プラザ 4・5・6 階に「水戸市男女平等参画センター」を再整備いたしました。
 4 再整備に伴い、「勤労青少年ホーム」及び「勤労女性センター」の事業・機能は「水戸市男女平等参画センター」に包含されました。

66 市民センター・公民館の利用状況

名 称	平成 26 年 度		平成 27 年 度	
	利用件数	利用人員	利用件数	利用人員
総 数	43,207	641,158	46,477	702,945
三の丸市民センター	330	2,947	1,983	28,061
五軒市民センター	641	8,189	2,467	32,853
竹隈市民センター	1,839	28,109	1,637	26,054
渡里市民センター	1,029	18,337	1,196	22,565
上中妻市民センター	1,545	18,188	1,480	17,938
桜川市民センター	2,398	36,691	2,102	31,046
緑岡市民センター	785	10,751	1,347	22,654
見和市民センター	1,307	24,590	1,968	35,402
双葉台市民センター	2,168	37,632	2,065	38,192
常磐市民センター	2,140	33,726	1,983	34,969
寿市民センター	1,120	18,490	1,037	15,322
石川市民センター	2,201	34,813	2,096	34,073
上大野市民センター	340	4,446	643	8,319
飯富市民センター	584	7,587	639	8,380
城東市民センター	1,583	25,493	1,455	23,889
吉田市民センター	1,655	26,392	1,669	28,239
新莊市民センター	2,233	32,070	2,068	32,747
千波市民センター	1,465	22,193	1,469	21,965
柳河市民センター	1,171	15,154	1,123	14,774
笠原市民センター	1,451	20,176	1,385	20,128
酒門市民センター	1,100	15,256	1,137	15,558
見川市民センター	1,173	21,282	1,032	18,206
国田市民センター	767	9,227	845	9,654
赤塚市民センター	1,515	17,332	1,445	16,725
吉沢市民センター	1,051	15,939	1,000	14,907
堀原市民センター	1,934	31,711	1,798	28,775
山根市民センター	789	10,703	839	11,545
稲荷第一市民センター	129	1,012	123	1,110
大場市民センター	1,051	13,422	980	11,597
稲荷第二市民センター	1,316	17,483	1,232	17,235
下大野市民センター	728	11,914	696	10,036
内原中央公民館	2,923	39,162	2,818	39,920
内原中央公民館中妻分館	746	10,741	720	10,107

資料：市民生活課，内原中央公民館

67 青少年相談等の状況

(1) 補導・声かけ等の状況

年 月	総 数			小学生			中学生			高校生			大学生			各種校生			有職少年			無職少年		
	計	男	女	計	男	女	計	男	女	計	男	女	計	男	女	計	男	女	計	男	女	計	男	女
平成23年	1,479	838	641	300	220	80	280	177	103	833	404	429	22	11	11	15	12	3	8	4	4	21	10	11
24	1,233	610	623	171	112	59	296	163	133	747	332	415	13	8	5	2	—	2	—	—	—	14	5	9
25	1,351	672	679	198	139	59	396	220	176	724	300	424	23	8	15	8	5	3	—	—	—	2	—	2
26	1,331	742	589	239	201	38	305	182	123	734	336	398	21	13	8	24	2	22	8	8	—	—	—	—
27	900	547	353	130	107	23	233	168	65	491	257	234	5	—	5	24	5	19	2	2	—	—	—	—
平成27年1月	106	75	31	14	14	—	28	22	6	55	37	18	—	—	—	9	2	7	—	—	—	—	—	—
2	88	67	21	18	18	—	20	20	—	45	26	19	—	—	—	5	3	2	—	—	—	—	—	—
3	155	102	53	11	8	3	57	39	18	74	47	27	1	—	1	1	—	1	—	—	—	—	—	—
4	44	14	30	6	1	5	18	5	13	13	8	5	4	—	4	3	—	3	—	—	—	—	—	—
5	35	17	18	2	2	—	6	3	3	23	12	11	—	—	—	4	—	4	—	—	—	—	—	—
6	88	45	43	26	18	8	10	3	7	50	24	26	—	—	—	2	—	2	—	—	—	—	—	—
7	79	56	23	14	14	—	19	16	3	44	24	20	—	—	—	—	—	—	2	2	—	—	—	—
8	51	33	18	9	9	—	17	14	3	25	10	15	—	—	—	—	—	—	—	—	—	—	—	—
9	55	23	32	14	13	1	1	1	—	38	9	29	—	—	—	—	—	—	—	—	—	—	—	—
10	92	44	48	—	—	—	4	2	2	86	42	44	—	—	—	—	—	—	—	—	—	—	—	—
11	61	36	25	2	—	2	30	22	8	29	14	15	—	—	—	—	—	—	—	—	—	—	—	—
12	46	35	11	14	10	4	23	21	2	9	4	5	—	—	—	—	—	—	—	—	—	—	—	—

注) 総数は不明を含みます。

資料：生涯学習課

(2) 青少年相談状況

年 度 別	総 数			小 学 生			中 学 生			高 校 生			そ の 他		
	計	男	女	計	男	女	計	男	女	計	男	女	計	男	女
平成23年度	500	325	175	183	132	51	289	175	114	25	16	9	3	2	1
24	624	326	298	174	120	54	276	158	118	7	7	—	167	41	126
25	621	411	210	238	173	65	322	184	138	10	8	2	51	46	5
26	1,863	559	1,269	13	22
27	1,453	499	938	7	9

注) 平成26年から、合計のみを集計しています。

資料：総合教育研究所

(3) 青少年相談内容 (平成 27 年度)

区 分 内 容		総 数	相 談 方 法			相 談 対 象 者			
			電 話	訪 問	来 所	小学生	中学生	高校生	その他
総 計		1,453	1,200	5	248	499	938	7	9
犯 罪・触 法	窃 盗	-	-	-	-	-	-	-	-
	恐 喝	-	-	-	-	-	-	-	-
	暴 行 傷 害	-	-	-	-	-	-	-	-
	無 免 許	1	1	-	-	-	-	1	-
	そ の 他	-	-	-	-	-	-	-	-
小 計		1	1	-	-	-	-	1	-
ぐ 犯	喫 煙・飲 酒	-	-	-	-	-	-	-	-
	不 良 交 遊	1	1	-	-	-	1	-	-
	不 純 異 性 交 遊	-	-	-	-	-	-	-	-
	家 出 外 泊	-	-	-	-	-	-	-	-
	そ の 他	1	1	-	-	-	1	-	-
小 計		2	2	-	-	-	2	-	-
学 校	不 登 校	1,217	999	5	213	351	862	3	1
	怠 学	-	-	-	-	-	-	-	-
	授 業 離 脱	-	-	-	-	-	-	-	-
	い じ め	40	36	-	4	11	24	2	3
	友 達 関 係	47	31	-	16	29	18	-	-
	異 装・暴 言	1	1	-	-	-	1	-	-
そ の 他	129	114	-	15	98	29	-	2	
小 計		1,434	1,181	5	248	489	934	5	6
家 庭	親 子 関 係	8	8	-	-	4	1	1	2
	保 護 不 適	3	3	-	-	3	-	-	-
	そ の 他	5	5	-	-	3	1	-	1
	小 計	16	16	-	-	10	2	1	3

資料：総合教育研究所

68 少年自然の家利用状況

年 月	総 数		小 学 校		中 学 校		少年の団体		その 他・一 般, 幼稚園, 主催事業	
	件 数	利用人員	件 数	利用人員	件 数	利用人員	件 数	利用人員	件 数	利用人員
平成 23 年	118	5,439	15	1,063	9	485	47	2,475	47	1,416
24	130	7,593	17	1,448	17	1,317	56	2,936	40	1,892
25	157	8,365	15	1,276	15	1,208	61	3,097	66	2,784
26	162	9,160	12	1,290	22	1,717	70	3,555	58	2,598
27	65	6,811	3	652	13	2,161	15	1,500	34	2,498
平成 27 年 1 月	5	341	—	—	—	—	2	126	3	215
2	10	717	—	—	—	—	1	75	9	642
3	12	1,475	—	—	5	567	5	740	2	168
4	7	413	—	—	2	212	2	56	3	145
5	13	1,587	1	88	4	1,108	—	—	8	391
6	12	1,963	2	564	2	274	5	503	3	622
7	—	—	—	—	—	—	—	—	—	—
8	—	—	—	—	—	—	—	—	—	—
9	2	86	—	—	—	—	—	—	2	86
10	1	40	—	—	—	—	—	—	1	40
11	1	104	—	—	—	—	—	—	1	104
12	2	85	—	—	—	—	—	—	2	85

注) 1 平成 27 年 7・8 月は、改修工事のため宿泊並びに利用受けを完全停止いたしました。 資料：生涯学習課
2 平成 27 年 9 月からは、主催事業のみ実施しました。

69 体育施設の利用状況

(1) 総合運動公園

年 度 別	総 数	体 育 館	市民球場	軟式球場	テニスコート	相 撲 場	ローラースケート場
平成 23 年度	168,742	52,555	15,116	24,011	76,623	437	—
24	186,042	54,817	20,770	26,945	83,342	168	—
25	168,650	50,974	17,102	24,128	76,173	273	—
26	174,727	35,489	22,823	30,117	85,185	127	986
27	180,254	23,128	19,573	21,979	114,371	222	981

資料：体育施設整備課

(2) 青柳公園

年 度 別	総 数	市民体育館	屋内プール	市民プール	合 宿 所
平成 23 年度	—	—	—	—	—
24	41,296	—	41,296	—	—
25	44,684	—	44,684	—	—
26	110,873	68,704	42,169	—	—
27	158,276	113,231	45,045	—	—

資料：体育施設整備課

(3) 小吹運動公園

年 度 別	総 数	体 育 館	屋内プール	野 球 場
平成 23 年度	23,199	20,614	－	2,585
24	64,229	24,066	36,893	3,270
25	94,109	23,802	67,121	3,186
26	90,421	22,450	64,131	3,840
27	61,260	22,783	35,263	3,214

資料：体育施設整備課

(4) 千波公園

年 度 別	総 数	テニスコート	ゲートボール場
平成 23 年度	3,311	2,903	408
24	3,531	2,649	882
25	3,543	2,282	1,261
26	2,968	2,123	845
27	3,723	3,605	118

資料：体育施設整備課

(5) 市立競技場

年 度 別	総 数
平成 23 年度	75,981
24	88,964
25	54,718
26	59,186
27	49,992

資料：体育施設整備課

(6) 市立サッカー・ラグビー場

年 度 別	総 数
平成 23 年度	58,009
24	57,009
25	59,145
26	63,566
27	65,426

資料：体育施設整備課

(7) 常澄健康管理トレーニングセンター

年 度 別	総 数	体 育 館	テニスコート	ミニグランド
平成 23 年度	31,385	29,132	699	1,554
24	28,874	24,493	2,946	1,435
25	28,685	21,860	5,697	1,128
26	30,002	22,306	6,497	1,199
27	31,554	23,834	6,663	1,057

資料：体育施設整備課

(8) 常澄運動場

年 度 別	総 数	野 球 場	競 技 場
平成 23 年度	5,945	5,945	—
24	9,457	6,492	2,965
25	9,421	5,301	4,120
26	9,561	5,455	4,106
27	10,408	5,286	5,122

資料：体育施設整備課

(9) 大串貝塚ふれあい公園

年 度 別	総 数	テニスコート	プール
平成 23 年度	12,380	9,646	2,734
24	15,883	12,152	3,731
25	12,670	8,961	3,709
26	11,535	8,560	2,975
27	12,353	9,723	2,630

資料：体育施設整備課

(10) 大塚池公園野球場

年 度 別	総 数
平成 23 年度	2,417
24	2,183
25	1,902
26	2,288
27	2,849

資料：体育施設整備課

(11) 内原ヘルスパーク

年 度 別	総 数	主 競 技 場	補 助 競 技 場	テニスコート
平成 23 年度	52,721	47,283		5,438
24	57,554	52,552		5,002
25	56,124	50,014		6,110
26	60,398	54,241		6,157
27	66,201	58,269		7,932

資料：体育施設整備課

(12) 市民運動場

年度別	総数	田野	柳河	城東	東野	ちとせ
平成23年度	141,284	13,229	6,144	4,118	10,362	4,949
24	160,101	23,499	8,625	5,780	13,784	5,668
25	169,138	23,938	9,758	4,994	9,707	5,458
26	165,404	23,825	9,361	2,558	10,333	6,860
27	155,732	19,874	9,707	1,549	12,455	6,415

年度別	元石川	元吉田	若宮	上中妻	石川	河和田
平成23年度	18,759	10,926	1,720	11,806	1,886	27,190
24	20,006	10,553	1,525	11,578	2,411	23,418
25	21,539	10,167	1,264	10,185	1,960	28,204
26	17,999	8,429	1,175	8,963	2,625	32,127
27	19,307	6,757	1,505	8,265	3,454	29,810

年度別	上大野	内原	中妻	鯉淵
平成23年度	2,712	21,398	3,957	2,128
24	2,474	22,312	4,201	4,267
25	3,356	26,751	5,227	6,630
26	2,979	24,992	5,370	7,808
27	3,728	23,007	4,761	5,138

資料：体育施設整備課

70 水戸市の文化財

各年3月31日現在

年別	区分 種類	有形文化財										無形文化財	民俗文化財		記念物		合計	
		建造物	絵画	彫刻	工芸品	書跡	典籍	古文書	考古資料	歴史資料	小計		有形民俗文化財	無形民俗文化財	史跡	名勝		天然記念物
平成26年	計	23	22	23	45	4	2	1	12	10	142	6	-	6	20	1	9	184
	国指定	5	-	1	2	-	-	-	-	-	8	2	-	-	6	1	1	18
	県指定	6	14	9	24	4	-	-	4	2	63	-	-	3	3	-	-	69
	市指定	12	8	13	19	-	2	1	8	8	71	4	-	3	11	-	8	97
27	計	23	22	23	45	4	2	1	13	11	144	6	-	6	20	1	9	186
	国指定	5	-	1	2	-	-	-	-	-	8	2	-	-	6	1	1	18
	県指定	6	14	9	24	4	-	-	5	2	64	-	-	3	3	-	-	70
	市指定	12	8	13	19	-	2	1	8	9	72	4	-	3	11	-	8	98
28	計	23	22	23	45	4	2	1	13	11	144	6	-	7	21	1	9	188
	国指定	5	-	1	2	-	-	-	-	-	8	2	-	-	6	1	1	18
	県指定	6	14	9	24	4	-	-	5	2	64	-	-	3	3	-	-	70
	市指定	12	8	13	19	-	2	1	8	9	72	4	-	4	12	-	8	100

資料：歴史文化財課

7 市 民 所 得

71 経済活動別市内総生産

産 業 別	平成 21 年度	平成 22 年度	平成 23 年度	平成 24 年度	平成 25 年度
(第 一 次 産 業)	7,452	6,160	6,646	6,541	6,500
1 農 業	7,306	6,000	6,523	6,450	6,401
2 林 業	36	39	37	32	37
3 水 産 業	110	121	85	59	62
(第 二 次 産 業)	97,050	88,691	99,573	110,371	103,032
4 鉱 業	131	137	62	57	58
5 製 造 業	46,364	46,056	43,472	46,917	39,514
6 建 設 業	50,555	42,498	56,039	63,397	63,461
(第 三 次 産 業)	1,059,901	1,052,797	1,075,725	1,097,114	1,097,316
7 電 気・ガ ス・水 道 業	16,914	16,838	12,494	12,465	14,012
8 卸 売・小 売 業	218,270	217,688	240,983	242,359	233,714
9 金 融・保 険 業	83,246	82,915	82,897	83,299	84,907
10 不 動 産 業	115,865	119,427	119,712	120,958	118,769
11 運 輸 業	40,868	39,970	38,069	38,236	35,545
情 報 通 信 業	100,720	101,388	114,323	115,208	119,521
12 サ ー ビ ス 業	311,480	304,384	296,237	314,276	322,309
13 政 府 サ ー ビ ス 生 産 者	140,469	137,812	137,813	134,451	132,573
14 対 家 計 民 間 非 営 利 サ ー ビ ス	32,068	32,375	33,197	35,862	35,967
小 計 (a)	1,164,404	1,147,647	1,181,944	1,214,025	1,206,848
輸 入 税 (b)	10,884	11,617	13,988	14,644	16,153
そ の 他 (控 除) (c)	6,927	5,709	6,041	6,989	7,338
市 内 総 生 産 (a + b - c)	1,168,361	1,153,555	1,189,892	1,221,680	1,215,663

(単位：百万円)

対前年度増加率(%)			構 成 比 (%)		
平成 23 年度	平成 24 年度	平成 25 年度	平成 23 年度	平成 24 年度	平成 25 年度
7.9	△ 1.6	△ 0.6	0.6	0.5	0.5
8.7	△ 1.1	△ 0.8	0.5	0.5	0.5
△ 3.1	△ 15.1	17.2	0.0	0.0	0.0
△ 29.5	△ 30.6	5.1	0.0	0.0	0.0
12.3	10.8	△ 6.6	8.4	9.0	8.5
△ 54.6	△ 8.8	2.0	0.0	0.0	0.0
△ 5.6	7.9	△ 15.8	3.7	3.8	3.3
31.9	13.1	0.1	4.7	5.2	5.2
2.2	2.0	0.0	90.4	89.8	90.3
△ 25.8	△ 0.2	12.4	1.1	1.0	1.2
10.7	0.6	△ 3.6	20.3	19.8	19.2
0.0	0.5	1.9	7.0	6.8	7.0
0.2	1.0	△ 1.8	10.1	9.9	9.8
△ 4.8	0.4	△ 7.0	3.2	3.1	2.9
12.8	0.8	3.7	9.6	9.4	9.8
△ 2.7	6.1	2.6	24.9	25.7	26.5
0.0	△ 2.4	△ 1.4	11.6	11.0	10.9
2.5	8.0	0.3	2.8	2.9	3.0
3.0	2.7	△ 0.6	99.3	99.4	99.3
20.4	4.7	10.3	1.2	1.2	1.3
5.8	15.7	5.0	0.5	0.6	0.6
3.1	2.7	△ 0.5	100.0	100.0	100.0

資料：県統計課「平成 25 年度市町村民経済計算」

72 市民所得の分配

産 業 別	平成 21 年度	平成 22 年度	平成 23 年度	平成 24 年度	平成 25 年度
1 雇 用 者 所 得	536,547	540,560	538,539	542,568	545,439
2 財 産 所 得	51,528	59,580	65,433	66,483	72,144
(1) 一 般 政 府	△ 7,673	△ 8,986	△ 10,046	△ 9,809	△ 8,433
(2) 家 計	57,708	67,059	74,447	75,279	79,532
(3) 対家計民間非営利団体	1,493	1,507	1,032	1,013	1,045
3 企 業 所 得	300,684	323,555	369,308	417,181	416,477
市 民 所 得	888,759	923,695	973,280	1,026,232	1,034,060
(参 考) 市 内 総 生 産	1,168,361	1,153,555	1,189,892	1,221,680	1,215,663

73 1人当たり市民所得

区 分	平成 21 年度			平成 22 年度		
	1人当たり 市民所得	格 差 (%)	対前年度比 (%)	1人当たり 市民所得	格 差 (%)	対前年度比 (%)
国	2,690	100.0	△ 3.0	2,755	100.0	2.4
県	2,843	105.7	△ 4.2	2,996	108.7	5.6
市	3,350	124.5	△ 2.0	3,437	124.8	2.6

(単位：百万円)

対前年度増加率(%)			構 成 比 (%)		
平成 23 年度	平成 24 年度	平成 25 年度	平成 23 年度	平成 24 年度	平成 25 年度
△ 0.4	0.7	0.5	55.3	52.9	52.7
9.8	1.6	8.5	6.7	6.5	7.0
△ 11.8	2.4	14.0	△ 1.0	△ 1.0	△ 0.8
11.0	1.1	5.6	7.6	7.3	7.7
△ 31.5	△ 1.8	3.2	0.1	0.1	0.1
14.1	13.0	△ 0.2	37.9	40.7	40.3
5.4	5.4	0.8	100.0	100.0	100.0
3.1	2.7	△ 0.5	100.0	100.0	100.0

資料：県統計課「平成 25 年度市町村民経済計算」

(単位：千円)

平成 23 年度			平成 24 年度			平成 25 年度		
1人当たり 市民所得	格 差 (%)	対前年度比 (%)	1人当たり 市民所得	格 差 (%)	対前年度比 (%)	1人当たり 市民所得	格 差 (%)	対前年度比 (%)
2,737	100.0	△ 0.7	2,761	100.0	0.9	2,845	100.0	3.0
3,075	112.3	2.6	3,125	113.2	1.6	3,136	110.2	0.3
3,618	132.2	5.3	3,805	137.8	5.2	3,818	134.2	0.3

資料：内閣府経済社会総合研究所「平成 24 年度国民経済計算」、県統計課「平成 25 年度市町村民経済計算」

8 生活・物価

74 1世帯当たり年平均1か月の消費支出（二人以上の世帯）

項 目	平成 25 年 平 均	平成 26 年 平 均	平成 27 年 平 均	平			
				1 月	2 月	3 月	4 月
集 計 世 帯 数	94	93	93	95	94	94	93
世 帯 人 員	2.92	2.86	2.83	2.79	2.76	2.83	2.84
有 業 人 員	1.21	1.21	1.33	1.33	1.33	1.39	1.40
世 帯 主 の 年 齢	57.2	58.5	56.8	58.3	57.5	56.6	55.9
消 費 支 出 総 額	290,219	286,262	300,625	273,948	273,533	372,046	323,757
(1) 食 料	64,636	66,020	68,217	64,169	64,579	68,968	64,958
穀 類	5,173	5,392	4,978	4,071	4,542	5,022	4,922
魚 介 類	5,236	5,463	5,229	4,968	4,498	5,173	4,844
肉 類	4,956	5,458	5,913	5,913	5,386	6,067	6,216
乳 卵 類	3,565	3,579	3,592	3,167	3,163	3,626	3,741
野 菜 ・ 海 藻	7,553	7,580	7,693	6,757	7,408	7,482	7,958
果 物	2,628	2,702	2,452	1,940	2,443	2,307	2,269
油 脂 ・ 調 味 料	2,902	2,988	3,220	2,602	2,998	3,406	3,157
菓 子 類	5,366	5,198	5,388	4,868	5,432	5,966	5,403
調 理 食 品	7,981	8,370	9,623	9,589	8,752	9,698	8,756
飲 料	4,336	4,213	4,909	3,963	3,835	4,813	5,195
酒 類	2,705	2,821	2,689	2,355	2,580	2,729	2,399
外 食	12,235	12,256	12,531	13,976	13,542	12,678	10,099
(2) 住 居	18,444	15,212	16,661	11,743	13,472	15,071	24,185
家 賃 地 代	9,098	8,484	10,604	8,748	9,372	8,313	9,647
設 備 修 繕 ・ 維 持	9,346	6,728	6,057	2,996	4,100	6,758	14,538
(3) 光 熱 ・ 水 道	23,360	24,097	22,327	27,681	29,732	28,522	25,046
電 気 代	11,488	11,581	11,408	14,639	15,549	15,289	13,040
ガ ス 代	6,115	6,184	5,235	6,588	6,201	7,139	6,487
他 の 光 熱	1,654	1,326	948	2,634	2,481	1,423	936
上 下 水 道 料	4,104	5,007	4,736	3,821	5,500	4,670	4,583
(4) 家 具 ・ 家 事 用 品	10,409	9,925	9,777	8,250	7,261	11,219	12,343
(5) 被 服 及 び 履 物	13,071	10,602	12,706	16,015	8,209	20,229	12,659
(6) 保 健 医 療	13,121	11,791	12,361	8,460	13,629	17,111	13,842
(7) 交 通 ・ 通 信	41,527	46,610	50,545	36,343	40,207	75,683	36,766
(8) 教 育	10,377	13,170	11,912	10,686	6,899	30,245	6,014
(9) 教 養 娯 楽	30,593	26,698	30,999	24,857	27,090	40,245	34,504
(10) そ の 他 の 消 費 支 出	64,682	62,136	65,119	65,743	62,455	64,754	93,440
現 物 総 額	10,590	5,969	7,276	7,458	2,379	5,124	3,869
(エ ン ゲ ル 係 数 %)	22.3	23.1	22.7	23.4	23.6	18.5	20.1

注) 統計表の数字は、表章単位未満を四捨五入しているため、内訳を足し上げても必ずしも合計とは一致しません。

(単位：円)

成		27			年		
5月	6月	7月	8月	9月	10月	11月	12月
92	92	90	91	91	94	96	94
2.83	2.77	2.74	2.77	2.80	2.88	2.92	2.99
1.35	1.36	1.27	1.27	1.29	1.33	1.34	1.28
55.7	56.8	57.6	57.6	57.9	56.8	55.4	55.0
285,345	265,112	278,895	292,535	300,857	305,562	298,199	337,705
70,976	67,076	65,879	72,245	68,209	70,612	67,022	73,915
4,873	4,844	4,803	5,042	5,384	5,307	4,798	6,130
5,175	4,974	4,440	5,732	5,524	5,439	4,977	7,008
6,260	6,038	5,571	6,088	5,872	5,822	6,055	5,669
3,756	3,524	3,930	3,442	3,598	3,830	3,870	3,460
8,469	8,420	7,525	7,703	8,139	8,304	7,242	6,906
2,311	2,339	2,339	2,888	2,880	2,774	2,472	2,464
3,243	3,372	3,098	3,264	3,158	3,463	3,463	3,421
5,598	4,707	4,790	5,593	4,995	5,817	5,008	6,477
9,274	8,977	9,148	10,498	9,474	10,241	9,530	11,540
6,069	5,642	6,116	5,945	4,222	4,716	4,210	4,180
2,936	2,868	2,606	2,736	2,397	2,540	2,894	3,224
13,013	11,370	11,512	13,314	12,566	12,360	12,503	13,434
14,764	12,017	28,688	16,411	13,523	18,512	15,151	16,396
11,864	8,226	9,890	13,406	10,097	11,896	12,626	13,164
2,900	3,791	18,798	3,005	3,426	6,616	2,525	3,231
22,043	19,180	19,021	19,148	19,095	18,456	18,032	21,967
11,111	9,651	9,345	11,126	10,634	9,508	7,679	9,325
6,388	4,627	4,780	3,702	3,186	3,758	4,723	5,239
194	223	149	167	258	258	821	1,837
4,349	4,679	4,748	4,152	5,018	4,931	4,809	5,565
7,961	7,466	10,835	10,627	13,021	6,600	10,039	11,709
15,472	10,480	9,502	9,109	8,126	12,614	17,438	12,617
10,185	12,700	10,102	12,719	13,094	10,573	15,350	10,571
40,691	40,301	33,694	38,448	64,417	66,263	55,926	77,805
11,581	10,477	7,918	6,217	8,819	25,068	8,240	10,776
30,898	28,549	24,764	30,957	25,044	27,933	41,274	35,877
60,776	56,867	68,493	76,654	67,510	48,933	49,726	66,074
2,978	5,083	6,853	25,787	5,976	4,612	5,953	11,240
24.9	25.3	23.6	24.7	22.7	23.1	22.5	21.9

資料：総務省統計局「家計調査（家計収支編）調査結果」

75 勤労者世帯平均1か月間の収入と支出

項 目	平成25年 平 均	平成26年 平 均	平成27年 平 均	平		
				1月	2月	3月
集 計 世 帯 数	50	49	56	59	58	59
世 帯 人 員	3.31	3.26	3.01	2.97	2.88	3.02
有 業 人 員	1.53	1.55	1.68	1.58	1.63	1.69
世 帯 主 の 年 齢	46.1	48.1	47.7	49.8	49.1	48.3
収 入 総 額	1,056,221	1,063,094	1,135,171	979,689	1,001,249	1,062,544
A 実 収 入	597,665	574,775	592,704	526,292	555,589	520,919
1 経 常 収 入	585,611	566,459	584,258	516,409	553,237	509,338
(1) 勤 め 先 収 入	562,558	536,166	555,806	513,346	482,431	505,467
世 帯 主 収 入	479,852	461,579	466,433	431,240	394,366	411,875
他 の 世 帯 員 収 入	82,706	74,587	89,373	82,106	88,065	93,591
(2) 事 業 ・ 内 職 収 入	2,037	167	1,568	-	1,411	2,789
(3) 他 の 経 常 収 入	21,016	30,125	26,883	3,063	69,395	1,082
2 特 別 収 入	12,053	8,316	8,446	9,883	2,351	11,581
B 実 収 入 以 外 の 収 入	393,328	435,339	484,739	373,446	384,610	490,525
C 繰 入 金	65,228	52,980	57,728	79,951	61,051	51,101
支 出 総 額	1,056,221	1,063,094	1,135,171	979,689	1,001,249	1,062,544
A 実 支 出	435,627	448,933	454,048	420,694	405,065	513,264
1 消 費 支 出	316,317	329,988	335,958	313,942	299,749	403,383
(1) 食 料	67,202	68,880	65,945	67,555	63,980	70,908
穀 類	5,117	5,532	4,714	4,230	4,715	5,108
魚 介 類	3,951	4,377	3,978	4,372	3,623	4,004
肉 類	5,244	5,625	5,516	5,984	5,228	6,033
乳 卵 類	3,601	3,570	3,265	3,060	2,863	3,355
野 菜 ・ 海 藻	6,475	6,725	6,276	6,334	6,126	6,594
果 物	1,889	1,938	1,684	1,742	1,858	1,837
油 脂 ・ 調 味 料	2,776	2,848	2,935	2,805	2,852	3,252
菓 子 類	5,752	5,685	5,707	5,952	6,226	6,124
調 理 食 品	8,535	9,117	9,856	10,627	9,264	11,363
飲 料	4,783	4,732	4,970	4,592	4,274	4,703
酒 類	2,316	3,098	2,616	1,926	1,838	2,705
外 食	16,763	15,633	14,427	15,932	15,114	15,830
(2) 住 居	25,571	16,100	19,151	12,899	12,936	12,772
家 賃 地 代	15,108	12,659	15,087	12,088	12,424	11,761
設 備 修 繕 ・ 維 持	10,464	3,441	4,064	811	511	1,011
(3) 光 熱 ・ 水 道	22,208	23,882	22,248	27,764	29,945	29,942
電 気 代	10,966	11,264	10,856	14,374	15,373	15,450
ガ ス 代	5,752	6,079	5,579	6,651	6,293	7,850
他 の 光 熱	1,252	1,205	848	2,674	2,196	1,409
上 下 水 道 料	4,239	5,334	4,964	4,064	6,083	5,232
(4) 家 具 ・ 家 事 用 品	10,344	11,008	11,131	10,537	5,993	13,200
(5) 被 服 及 び 履 物	14,168	13,574	14,731	22,215	11,253	20,200
(6) 保 健 医 療	13,079	10,351	12,146	7,876	7,101	20,038
(7) 交 通 ・ 通 信	50,026	61,538	65,391	46,547	48,069	77,373
(8) 教 育	18,328	21,972	18,117	17,170	11,180	48,498
(9) 教 養 娯 楽	30,263	30,947	35,003	30,036	30,544	41,067
(10) そ の 他 の 消 費 支 出	65,127	71,737	72,097	71,342	78,749	69,386
2 非 消 費 支 出	119,310	118,944	118,090	106,752	105,315	109,881
B 実 支 出 以 外 の 支 出	566,705	568,201	629,316	499,702	542,578	496,975
C 繰 越 金	53,890	45,960	51,806	59,293	53,607	52,305
現 物 総 額	11,219	5,727	5,597	8,596	2,911	5,235
(エ ン ゲ ル 係 数 %)	21.2	20.9	19.6	21.5	21.3	17.6

注) 統計表の数字は、表章単位未満を四捨五入しているため、内訳を足し上げても必ずしも合計とは一致しません。

(単位：円)

成			27			年		
4月	5月	6月	7月	8月	9月	10月	11月	12月
57	55	55	51	52	53	57	62	59
3.04	3.04	3.00	3.03	2.96	2.97	3.05	3.06	3.09
1.78	1.76	1.76	1.75	1.69	1.70	1.68	1.61	1.52
47.4	46.7	48.0	47.0	47.3	47.8	47.9	46.3	47.0
1,063,282	1,025,282	1,736,427	1,415,924	1,050,795	943,771	941,648	863,714	1,537,726
566,042	509,342	938,526	582,000	506,031	455,403	494,355	418,058	1,039,889
560,426	504,867	935,336	569,680	499,340	452,706	490,814	415,119	1,003,819
518,194	501,056	878,156	569,680	459,724	448,936	435,860	407,188	949,641
425,145	426,981	734,511	484,904	382,536	371,141	361,531	338,272	834,697
93,049	74,075	143,644	84,776	77,188	77,795	74,329	68,916	114,944
1,405	-	-	-	2,727	2,849	1,912	2,692	3,029
40,828	3,811	57,181	-	36,889	922	53,042	5,239	51,148
5,616	4,475	3,190	12,320	6,691	2,697	3,541	2,940	36,071
442,758	464,818	755,850	784,151	493,802	429,482	387,245	383,053	427,127
54,483	51,122	42,051	49,773	50,962	58,886	60,048	62,602	70,709
1,063,282	1,025,282	1,736,427	1,415,924	1,050,795	943,771	941,648	863,714	1,537,726
472,726	466,552	506,680	442,220	402,716	446,211	432,447	409,831	530,175
337,021	337,036	295,513	327,743	308,048	363,838	347,939	333,361	363,928
64,207	71,811	63,962	61,584	69,046	63,295	66,185	60,719	68,090
4,886	4,489	4,591	4,741	4,837	5,045	4,547	4,182	5,200
3,337	3,992	3,391	3,015	4,222	4,096	4,353	3,872	5,461
6,002	5,659	5,416	4,899	5,426	5,223	5,311	5,559	5,458
3,494	3,654	3,110	3,012	2,983	3,347	3,563	3,435	3,304
6,439	7,078	6,118	5,309	6,018	6,271	7,128	6,073	5,828
1,557	1,374	1,179	1,091	1,687	2,084	1,924	1,880	1,990
3,059	2,993	2,756	2,740	2,608	2,669	3,224	3,146	3,118
5,720	6,206	4,591	4,868	5,591	5,145	6,356	5,059	6,652
10,456	10,677	9,509	9,214	10,245	8,843	9,505	8,533	10,036
4,988	6,789	5,588	6,237	5,699	4,147	4,581	4,062	3,981
2,172	2,972	2,650	3,307	3,525	2,274	2,511	2,488	3,023
12,099	15,927	15,062	13,152	16,203	14,151	13,182	12,430	14,039
16,069	17,384	12,383	46,358	23,051	15,598	19,246	20,929	20,191
13,714	15,752	11,317	14,283	21,270	15,219	17,274	18,213	17,731
2,354	1,632	1,067	32,075	1,780	380	1,973	2,716	2,459
26,894	22,598	18,717	19,277	18,639	18,279	17,076	17,955	19,886
13,213	11,245	8,572	8,586	10,238	9,753	8,303	6,841	8,328
7,176	7,068	4,801	5,770	3,820	3,270	3,754	5,044	5,450
958	276	97	170	181	128	183	927	978
5,546	4,009	5,246	4,751	4,400	5,128	4,836	5,143	5,129
14,715	9,171	6,986	13,670	12,399	17,704	6,429	11,556	11,207
14,924	22,207	12,274	11,970	10,187	10,297	11,706	13,804	15,731
17,523	11,835	10,412	10,121	8,319	15,576	11,003	15,477	10,465
47,064	54,418	53,720	42,297	51,662	90,861	94,711	71,978	105,992
9,501	17,982	16,879	13,496	8,504	12,775	36,918	11,118	13,384
40,014	38,195	30,383	27,736	32,050	30,572	31,829	53,273	34,332
86,110	71,435	69,798	81,233	74,193	88,880	52,836	56,553	64,650
135,705	129,516	211,168	114,477	94,668	82,373	84,508	76,470	166,248
545,008	515,245	1,182,193	940,598	596,045	440,515	466,347	394,722	931,867
45,548	43,486	47,554	33,105	52,034	57,045	42,853	59,160	75,683
3,197	2,198	3,895	5,240	8,255	6,539	5,204	5,591	10,297
19.1	21.3	21.6	18.8	22.4	17.4	19.0	18.2	18.7

資料：総務省統計局「家計調査報告」

76 消費者物価指数

平成 22 年 = 100

年 月	区 分	総 合	食 料	住 居	光 熱・ 水 道	家 具・ 家 用 事 品	被 服 及 履 物	保 健 医 療	交 通・ 通 信	教 育	教 娯 養 楽	諸 雑 費
平成 23 年	全 国	99.7	99.6	99.8	103.3	94.4	99.7	99.3	101.2	97.9	96.0	103.8
	水戸市	100.1	99.8	100.7	103.4	97.4	101.8	98.9	101.2	96.6	95.7	104.3
24	全 国	99.7	99.7	99.5	107.3	91.7	99.7	98.5	101.5	98.2	94.5	103.5
	水戸市	100.1	100.0	100.2	109.3	96.9	103.3	98.1	101.7	96.8	92.7	104.1
25	全 国	100.0	99.6	99.1	112.3	89.7	100.1	98.0	102.9	98.8	93.6	104.8
	水戸市	101.2	101.2	100.5	116.2	93.8	101.8	97.8	103.9	97.7	92.1	105.4
26	全 国	102.8	103.4	99.1	119.3	93.1	102.2	99.0	105.6	100.6	97.0	108.6
	水戸市	104.3	105.4	100.8	124.3	95.4	103.5	99.2	107.2	99.5	95.6	110.4
27	全 国	103.6	106.6	99.1	116.2	94.5	104.5	99.9	103.6	102.3	98.9	109.7
	水戸市	105.1	109.0	100.9	120.6	99.6	106.0	100.1	104.6	101.9	97.9	110.1
平成 27 年 1 月	水戸市	104.7	108.9	101.1	124.5	97.2	99.8	100.4	104.4	100.0	95.0	110.9
2	〃	104.7	108.5	101.5	124.4	96.4	101.2	100.2	103.8	100.0	95.3	110.8
3	〃	105.0	108.3	101.1	125.7	99.6	102.2	99.1	105.3	100.0	96.1	110.8
4	〃	105.4	108.6	101.2	125.6	100.4	107.5	100.3	105.0	102.5	95.9	110.5
5	〃	105.8	109.8	101.2	125.4	101.0	106.4	99.9	105.6	102.5	96.9	109.6
6	〃	105.8	109.8	100.9	123.0	100.4	107.0	99.5	105.9	102.5	98.6	109.3
7	〃	105.2	108.3	100.7	120.2	100.2	104.7	100.2	105.8	102.5	99.0	109.7
8	〃	104.9	107.4	100.6	118.1	100.4	103.9	100.5	105.1	102.5	100.9	109.6
9	〃	105.5	110.4	100.9	115.3	101.5	109.4	100.3	103.9	102.5	99.9	109.7
10	〃	105.2	110.3	100.5	114.9	99.6	110.1	100.2	103.6	102.5	99.3	109.8
11	〃	104.6	108.3	100.5	114.9	99.2	109.4	100.1	103.6	102.5	98.8	110.2
12	〃	104.8	109.2	100.5	114.8	99.2	109.8	100.2	103.3	102.5	98.6	110.0

資料：総務省統計局「消費者物価指数」

77 水戸市公設地方卸売市場青果物取扱高

(単位：kg, 千円)

年 別	総 数		野 菜		果 物		そ の 他	
	数 量	金 額	数 量	金 額	数 量	金 額	数 量	金 額
平成 23 年	139,363,127	28,343,067	106,213,514	18,704,014	32,370,165	9,418,945	779,448	220,108
24	139,216,553	28,383,579	106,944,085	18,976,244	31,495,354	9,191,765	777,114	215,570
25	136,480,597	28,007,603	106,383,494	19,127,276	29,352,151	8,673,768	744,952	206,559
26	134,189,662	28,714,787	103,430,718	19,298,168	30,056,074	9,205,743	702,870	210,876
27	130,281,558	30,594,723	101,143,521	20,703,588	28,438,701	9,668,092	699,336	223,043

資料：公設地方卸売市場

78 水戸市公設地方卸売市場水産物取扱高

(単位：kg, 千円)

年 別	総 数		鮮 魚		冷 凍 魚		塩干加工品	
	数 量	金 額	数 量	金 額	数 量	金 額	数 量	金 額
平成 23 年	76,135,547	42,324,538	29,088,975	19,323,827	14,813,547	6,664,984	32,233,025	16,335,727
24	70,268,141	42,423,537	30,378,242	19,537,380	11,771,254	6,229,719	28,118,645	16,656,438
25	67,798,141	42,584,504	32,454,890	20,065,023	9,723,456	5,877,843	25,619,795	16,641,638
26	69,362,735	46,318,333	34,936,242	22,571,879	9,311,046	6,006,078	25,115,447	17,740,376
27	69,227,845	48,685,136	34,241,735	24,168,867	9,571,908	6,136,707	25,414,202	18,379,561

資料：公設地方卸売市場

79 水戸市公設地方卸売市場花き取扱高

(単位：本, 千円)

年 別	総 数		切 花		鉢 物		そ の 他	
	数 量	金 額	数 量	金 額	数 量	金 額	数 量	金 額
平成 23 年	29,077,913	1,621,510	26,986,414	1,326,720	609,191	229,562	1,482,308	65,228
24	29,755,670	1,754,529	27,514,615	1,426,045	641,338	257,060	1,599,717	71,424
25	29,392,699	1,746,702	27,278,113	1,415,796	611,291	261,088	1,503,295	69,818
26	28,389,769	1,706,252	26,285,667	1,386,338	579,429	247,793	1,524,673	72,121
27	27,459,860	1,760,945	25,576,439	1,456,698	550,188	240,112	1,333,233	64,135

資料：公設地方卸売市場

80 たばこ消費状況

(単位：千本, 千円)

年 別	数 量			市たばこ 税 額
	国内たばこ	輸入たばこ	計	
平成 23 年	227,280	236,122	463,402	2,112,746
24	243,931	215,301	459,232	2,088,857
25	245,012	204,728	449,740	2,302,690
26	231,584	195,794	427,378	2,207,273
27	229,123	194,678	423,801	2,185,962

注) 数量については、小売店への売渡実績です。

資料：市民税課

9 社 会 福 祉

81 生活保護状況

年 別	被 保 護 実世帯数	被 保 護 実人員数	保 護 費	生 活 扶 助		住 宅 扶 助		教 育 扶 助	
				延人員	扶助額	延人員	扶助額	延人員	扶助額
平成 23 年	3,622	5,151	7,504,259	56,069	3,021,173	51,874	1,117,145	5,106	59,414
24	3,869	5,549	8,123,292	59,825	3,260,550	55,529	1,215,686	5,418	62,962
25	3,891	5,455	8,279,523	62,238	3,283,848	58,137	1,262,447	5,558	66,065
26	3,853	5,309	8,203,420	60,502	3,148,455	56,657	1,251,838	5,109	60,324
27	3,888	5,247	8,063,780	59,417	3,054,591	56,213	1,263,209	4,578	55,129

注) 各年末現在です。

82 老人福祉施設の利用状況

年 度 別	利 用 者 総 数		八 幡 荘		柳 堤 荘		あ か ね 荘	
	60 歳未満	60 歳以上	60 歳未満	60 歳以上	60 歳未満	60 歳以上	60 歳未満	60 歳以上
平成 23 年度	858	155,649	133	8,219	117	28,098	45	25,006
24	1,159	158,646	—	—	206	28,257	150	25,253
25	1,013	180,797	—	—	21	29,919	131	27,049
26	812	144,295	—	—	49	21,151	110	19,882
27	720	105,509	—	—	49	18,288	94	15,456

注) 1 八幡荘は平成 23 年 11 月で閉鎖しました。
2 末広老人福祉センターが平成 23 年 12 月に開設しました。

83 水戸市福祉ボランティア会館の利用状況

年 月	総 数		大研修室		中研修室		第 1 小研修室		第 2 小研修室		視聴覚室		実技研修室	
	利用件数	利用人数	利用件数	利用人数	利用件数	利用人数	利用件数	利用人数	利用件数	利用人数	利用件数	利用人数	利用件数	利用人数
平成 23 年	2,112	31,800	334	11,115	75	1,384	93	1,016	74	802	339	3,251	281	4,687
24	3,701	63,355	451	18,677	372	8,185	457	5,479	401	5,304	304	4,175	319	6,604
25	3,715	59,776	425	17,698	424	7,820	501	5,520	473	5,340	289	3,658	312	6,339
26	4,254	70,219	451	20,056	471	10,524	598	6,309	561	6,091	390	4,288	347	6,804
27	4,697	71,355	494	20,939	486	9,388	647	6,667	628	5,859	439	4,268	401	7,022
平成 27 年 1 月	365	5,317	39	1,555	38	673	51	500	46	418	35	349	28	553
2	382	6,081	42	1,633	34	749	52	490	49	464	36	287	32	760
3	386	5,805	41	1,795	40	885	52	483	53	491	41	347	32	540
4	355	5,179	30	1,540	36	614	56	576	53	442	22	204	34	460
5	374	5,444	39	1,629	42	772	51	539	50	519	32	320	33	407
6	423	5,813	41	1,406	46	682	59	622	57	479	43	393	34	693
7	458	6,911	52	2,278	48	937	63	563	59	527	38	378	35	624
8	330	5,058	30	1,424	40	661	49	584	40	433	33	401	30	537
9	377	5,550	42	1,558	37	723	51	496	54	456	32	265	32	585
10	488	8,458	52	2,524	53	1,106	66	771	68	777	53	658	42	734
11	388	5,898	45	1,906	38	888	47	475	55	525	38	376	35	502
12	371	5,841	41	1,691	34	698	50	568	44	328	36	290	34	627

(単位：千円)

介護扶助		医療扶助		出産扶助		生業扶助		葬祭扶助	
延人員	扶助額	延人員	扶助額	延人員	扶助額	延人員	扶助額	延人員	扶助額
6,975	256,416	35,950	3,010,409	10	3,690	1,902	29,714	49	6,298
7,596	273,353	38,812	3,262,108	18	5,937	2,010	31,753	73	10,943
8,313	282,223	41,181	3,338,457	18	4,855	1,932	32,599	55	9,029
8,572	272,632	40,646	3,424,715	15	6,319	1,916	31,336	53	7,798
9,234	266,436	41,413	3,379,267	13	4,505	1,826	28,882	94	11,761

資料：生活福祉課

各年度3月31日現在

葉山荘		長者山荘		常澄老人福祉センター		南部老人福祉センター		末広老人福祉センター	
60歳未満	60歳以上	60歳未満	60歳以上	60歳未満	60歳以上	60歳未満	60歳以上	60歳未満	60歳以上
137	13,370	33	22,794	8	11,025	206	38,282	179	8,855
251	19,416	121	14,478	36	11,248	51	33,794	344	26,200
255	27,904	156	20,273	22	12,994	118	36,150	310	26,508
227	24,379	133	19,882	13	11,846	42	27,325	238	19,830
214	14,907	102	12,246	8	10,200	19	16,588	234	17,824

資料：高齢福祉課

調理実習室		録音室		第1V室		第2V室		第3V室		相談室1		相談室2	
利用件数	利用人数	利用件数	利用人数	利用件数	利用人数	利用件数	利用人数	利用件数	利用人数	利用件数	利用人数	利用件数	利用人数
102	1,716	183	874	-	-	185	2,998	338	3,586	10	5	98	366
209	3,758	235	1,239	-	-	361	5,615	405	3,902	43	41	144	376
163	2,795	249	1,122	-	-	361	5,497	429	3,739	13	-	76	248
253	4,082	290	1,189	-	-	408	6,593	434	4,087	-	-	51	196
277	4,529	348	1,441	-	-	424	6,783	502	4,266	-	-	51	193
23	349	31	126	-	-	30	459	40	323	-	-	4	12
35	675	23	109	-	-	36	539	39	366	-	-	4	9
17	193	33	159	-	-	34	482	39	415	-	-	4	15
19	420	27	97	-	-	33	480	40	324	-	-	5	22
15	161	29	131	-	-	35	572	44	383	-	-	4	11
25	291	33	146	-	-	37	631	44	453	-	-	4	17
26	333	42	209	-	-	47	726	43	311	-	-	5	25
14	200	24	75	-	-	28	454	38	268	-	-	4	21
19	501	27	111	-	-	36	527	43	312	-	-	4	16
31	524	28	99	-	-	38	736	52	510	-	-	5	19
27	285	24	94	-	-	33	534	42	301	-	-	4	12
26	597	27	85	-	-	37	643	38	300	-	-	4	14

資料：福祉総務課

84 子育て支援・多世代交流センターの利用状況

年 別	大町子育て支援・多世代交流センター (わんぱーく・みと)			本町子育て支援・多世代交流センター (はみんぐぱーく・みと)		
	新規登録者数	利 用 者	一 時 預 り	新規登録者数	利 用 者	一 時 預 り
平成 23 年	5,083	42,760	979	-	-	-
24	4,152	38,649	1,255	5,888	42,845	1,098
25	4,150	43,219	1,372	4,180	45,984	1,638
26	4,181	44,803	1,385	3,934	48,674	2,079
27	3,915	45,866	1,371	3,781	49,088	2,076

資料：子ども課

注) 「本町子育て支援・多世代交流センター (はみんぐぱーく・みと)」は、平成 24 年 4 月 22 日に開館しました。

85 保育所(園)の状況

各年 4 月 1 日現在 (単位：人)

年 別	保育所 (園)数	職 員 数				定 員	園 児 数				
		総 数	所(園)長	保育士	その他		総 数	3 歳未満	3 歳児	4 歳児	5 歳児
平成 23 年	39	810	39	620	151	3,479	3,702	1,430	767	751	754
24	39	900	39	678	183	3,519	3,773	1,434	782	797	760
25	40	939	40	719	180	3,629	3,891	1,474	778	838	801
26	42	1,031	42	788	201	3,829	4,139	1,636	817	832	854
27	44	1,037	44	813	180	4,110	3,840	1,473	812	775	780
市 立	13	257	13	208	36	1,000	954	311	200	213	230
私 立	31	780	31	605	144	3,110	2,886	1,162	612	562	550

注) 職員数には臨時職員を含みます。

資料：幼児教育課

86 児童手当(特例給付含)の支給状況

(単位：人, 円)

年 度 別	支給対象児童数	支 給 総 額
平成 23 年度	411,424	5,115,806,000
24	345,207	3,764,675,000
25	410,767	4,447,480,000
26	406,369	4,399,635,000
27	402,386	4,349,855,000

資料：子ども課

注) 1 支給対象児童数は、1 か月ごとに集計した値を、年度ごとに合計したものです。
2 平成 23 年度は「子ども手当の支給状況」です。

87 児童扶養手当の支給状況

年 度 別	生別母子世帯		死 別 母子世帯	未 婚 の 母子世帯	障 害 者 世 帯	遺棄世帯	保護命令	生別父子世帯	
	離 婚	そ の 他						離 婚	そ の 他
平成 23 年度	2,140	3	25	257	7	12	-	125	-
24	2,155	8	22	274	9	13	-	122	-
25	2,127	3	24	282	13	13	6	117	-
26	2,050	1	21	287	12	10	3	116	-
27	2,035	1	19	291	12	10	2	112	-

88 婦人相談の状況（経路別受付状況）

（単位：件）

年 度 別	本人自身	警察関係	法務関係	他の婦人 相 談 所	福 社 事 務 所	他 の 相 談 機 関	縁 故 者 ・ 知 人 等	そ の 他	計
平成 23 年度	858	3	11	66	148	82	51	104	1,323
24	811	11	2	160	197	170	123	228	1,702
25	1,053	10	10	152	369	294	143	518	2,549
26	742	9	1	82	234	285	48	266	1,667
27	749	3	2	36	134	40	26	318	1,308

資料：子ども課

89 家庭児童相談の状況

（単位：件）

年 度 別	生活習慣 ・性格等	知能言語	学校（保育 所等を含む） 生 活 等	非 行	家族関係	環境福祉	心身障害	そ の 他	計
平成 23 年度	102	73	311	24	3,911	3	19	48	4,491
24	142	94	127	213	7,654	426	56	49	8,761
25	1,133	209	641	1	8,666	923	19	488	12,080
26	453	13	198	14	11,767	460	6	406	13,317
27	444	106	343	-	10,083	31	257	53	11,317

資料：子ども課

（単位：世帯）

死 別	未 婚 の	障 害 者	そ の 他	計
父子世帯	父子世帯	世 帯	遺棄世帯	世 帯
15	3	4	-	94
15	5	4	-	87
15	3	6	-	82
13	3	6	-	81
10	2	6	-	85
				2,585

資料：子ども課

90 抛出制国民年金適用状況

各年度3月31日現在

年 度 別	被保険者数	1号被保険者数	任意加入者数	3号被保険者数
平成23年度	62,926	40,474	700	21,752
24	62,343	40,050	655	21,638
25	61,310	39,047	621	21,642
26	60,045	38,049	556	21,440
27	57,904	36,265	537	21,102

資料：国保年金課

91 抛出年金受給権者数

各年度3月31日現在

年 度 別	総 数	老 齢	通 算 老 齢	老 齢 基 礎	障 害 基 礎	障 害	遺 族 基 礎	母 子	遺 児	寡 婦	死 亡 一 時 金
平成23年度	47,093	2,703	1,760	41,614	719	79	102	-	-	52	64
24	54,820	2,371	1,605	49,840	731	77	120	-	-	49	27
25	56,864	2,048	1,427	52,364	751	70	131	-	-	42	31
26	58,816	1,759	1,294	54,729	784	58	120	-	-	38	34
27	60,660	1,528	1,134	56,953	799	52	127	-	-	40	27

資料：国保年金課

93 国民健康保険加入状況

年 度 別	総 数		国 民 健 康 保 険			
	世 帯	人 口	世 帯	被保険者(A)	老人保健(B)	退 本 人
平成23年度	113,381	268,649	43,432	77,059	-	2,125
24	114,940	269,940	43,394	76,231	-	1,974
25	116,294	270,291	43,165	72,411	-	1,605
26	117,511	270,540	42,575	70,502	-	1,534
27	117,963	270,568	41,435	67,705	-	1,202

92 福祉年金受給権者数

各年度3月31日現在

年 度 別	総 数	老 齢	障 害 基 礎	母 子	準 母 子
平成 23 年度	2,409	9	2,400	—	—
24	2,436	6	2,430	—	—
25	2,457	5	2,452	—	—
26	2,519	3	2,516	—	—
27	2,561	2	2,559	—	—

資料：国保年金課

各年度3月31日現在（単位：戸，人）

		加 入 割 合（％）			
職 被 保 險 者 等	計（C）	世 帯	被 保 険 者	（B）／（A）	（C）／（A）
1,079	3,204	38.3	28.7	—	4.2
905	2,879	37.8	28.2	—	3.8
605	2,304	37.1	26.8	—	3.2
559	2,093	36.2	26.8	—	3.0
368	1,570	35.1	25.6	—	2.3

資料：国保年金課

94 国民健康保険の医療費の給付状況

(1) 一般分

年 度 別	受診件数 (件)	受診率 (%)	受診日数 (日)	療 養 諸 費		
				費 用 額	1 件当たり 費用額 (円)	1 人当たり 費用額 (円)
平成 23 年度	1,004,687	1,331.152	1,329,913	19,198,341	18,898	251,555
24	1,018,776	1,381.429	1,328,894	19,383,552	19,507	262,835
25	1,023,393	1,397.715	1,685,847	19,879,225	19,425	271,504
26	1,011,928	1,410.451	1,286,111	19,762,991	19,530	276,073
27	1,021,481	1,429.865	1,256,567	19,970,552	19,551	279,547

- 注) 1 受診率 = 受診件数 ÷ 被保険者数 × 100
 2 療養の給付費のその他には、食事療養費、訪問看護療養費を含みます。
 3 一般分とは、被保険者から退職者分、老人保健分を除いた分です。

(2) 退職者分

年 度 別	受診件数 (件)	受診率 (%)	受診日数 (日)	療 養 諸 費		
				費 用 額	1 件当たり 費用額 (円)	1 人当たり 費用額 (円)
平成 23 年度	55,827	1,797.392	71,336	1,137,331	20,372	366,172
24	53,513	1,716.811	67,532	1,093,855	20,887	350,932
25	47,779	1,802.301	76,585	1,016,906	21,234	383,593
26	41,173	1,812.192	50,659	887,665	21,559	393,817
27	36,005	1,940.970	43,676	761,872	21,160	410,713

- 注) 1 受診率 = 受診件数 ÷ 被保険者数 × 100
 2 療養の給付費のその他には、食事療養費、訪問看護療養費を含みます。

95 後期高齢者の医療費の給付状況

年 度 別	受診件数 (件)	受診率 (%)	受診日数 (日)	療 養 諸 費		
				費 用 額	1 件当たり 費用額 (円)	1 人当たり 費用額 (円)
平成 23 年度	837,075	2,855.352	1,469,652	23,680,887	28,290	807,780
24	863,715	2,845.567	1,507,239	24,688,316	28,584	813,373
25	993,707	2,915.277	1,514,997	25,484,934	28,201	822,153
26	940,209	2,954.031	1,518,316	26,061,216	27,719	818,814
27	993,185	3,011.294	1,533,520	27,548,726	27,737	835,265

- 注) 1 受診率 = 受診件数 ÷ 被保険者数 × 100
 2 療養の給付費のその他は、調剤、食事・生活療養費及び訪問看護療養費です。
 3 療養の給付費の計（現物給付分）は、高額療養費を除きます。
 4 統計表の数字は、表章単位未満を四捨五入しているため、内訳を足し上げても必ずしも合計とは一致しません。

(単位：千円)

療養の給付費				療養費	保険者負担額
計	一般診療	歯科診療	その他		
18,986,088	13,649,739	1,443,863	3,892,486	212,185	14,052,818
19,383,551	14,006,270	1,501,934	3,875,347	225,825	14,184,501
19,674,388	14,129,076	1,520,654	4,024,658	204,837	14,499,777
19,762,991	14,033,364	1,514,794	4,214,833	206,463	14,580,028
19,970,552	13,560,765	1,501,338	4,908,449	187,114	14,707,230

資料：国保年金課

(単位：千円)

療養の給付費				療養費	保険者負担額
計	一般診療	歯科診療	その他		
1,127,213	808,378	81,291	237,544	8,845	798,920
1,093,854	785,579	93,383	214,892	8,930	769,359
1,006,569	752,347	71,378	182,844	10,337	711,342
887,665	646,448	62,384	178,833	7,907	626,618
761,872	529,694	54,891	177,287	7,442	538,210

資料：国保年金課

各年度3月31日現在(単位：千円)

療養の給付費				医療費
計	一般診療	歯科診療	その他	
23,447,098	17,770,862	719,409	4,956,827	233,789
24,436,361	18,628,160	799,805	5,008,396	251,955
25,233,074	19,097,039	820,202	5,315,833	252,859
25,800,299	19,204,884	875,412	5,720,002	260,916
27,290,934	19,668,161	925,138	6,697,635	257,791

資料：茨城県後期高齢者医療広域連合

96 国民健康保険税の状況（現年度課税分）

(1) 一般分

(単位：千円)

年 度 別	調 定 額	被 保 険 者 1世帯当たり (円)	被 保 険 者 1人当たり (円)	収 納 額
平成 23 年度	6,468,072	148,924	85,698	5,327,676
24	6,459,675	148,512	87,591	5,419,495
25	7,228,367	173,118	98,723	6,157,292
26	6,995,515	168,360	97,505	6,023,328
27	6,702,609	158,675	92,823	5,827,094

資料：国保年金課

(2) 退職分

(単位：千円)

年 度 別	調 定 額	被 保 険 者 1世帯当たり (円)	被 保 険 者 1人当たり (円)	収 納 額
平成 23 年度	389,636	186,073	121,609	371,674
24	365,129	191,468	117,141	351,591
25	362,311	210,891	132,036	350,028
26	303,697	192,579	133,669	291,259
27	223,235	165,115	120,342	214,918

資料：国保年金課

97 後期高齢者医療の被保険者数及び医療費の給付状況

各年度 3 月 31 日現在

年 度 別	受 給 者 数 (3 月 31 日現在 被 保 険 者 数)	受 診 件 数	受 診 率 (%)	総支給額 (千円)	1人当たり支給額(円)
平成 23 年度	29,316	837,075	2,855.352	21,617,706	737,402.972
24	30,353	863,715	2,845.567	22,775,793	743,181.659
25	30,999	903,707	2,915.277	23,386,712	754,434.385
26	31,828	940,209	2,954.031	23,912,301	751,297.631
27	32,982	993,185	3,011.294	25,337,166	768,211.949

資料：茨城県後期高齢者医療広域連合

98 医療福祉費の助成状況

(1) 妊産婦

各年度3月31日現在

年度別	受給者数	受診件数	受診率(%)	助成額(千円)	1人当たり助成額(円)
平成23年度	1,316	10,226	777.052	86,668	65,857
24	1,323	10,342	781.708	93,515	70,684
25	1,305	11,015	844.061	90,819	69,593
26	1,339	10,241	764.824	92,315	68,943
27	1,417	10,568	745.801	88,959	62,780

注) 受給者数は月平均です。

資料：国保年金課

(2) 小児(小学校3年生まで)

各年度3月31日現在

年度別	受給者数	受診件数	受診率(%)	助成額(千円)	1人当たり助成額(円)
平成23年度	1,811	23,155	1,278.575	56,523	31,211
24	1,676	22,437	1,338.723	54,384	32,449
25	17,699	230,752	1,303.757	331,402	18,724
26	21,513	243,779	1,133.171	366,292	17,027
27	25,611	277,387	1,083.078	421,866	16,472

注) 1 受給者数は月平均です。

資料：国保年金課

2 平成22年度から平成24年度までは、対象が乳児(1歳未満)のみとなります。

3 平成25年度からは、対象が乳児から小学校3年生までとなります。

(3) 小児(小学校4年生から中学校3年生まで)

各年度3月31日現在

年度別	受給者数	受診件数	受診率(%)	助成額(千円)	1人当たり助成額(円)
平成23年度	18,032	245,476	1,361.335	337,510	18,717
24	19,277	233,220	1,209.836	350,595	18,187
25	5,540	43,859	791.679	81,568	14,723
26	4,928	44,132	895.536	82,249	16,690
27	3,356	26,326	784.445	48,715	14,515

注) 1 受給者数は月平均です。

資料：国保年金課

2 平成22年度から平成24年度までは、対象が幼児から小学校6年生までとなります。

3 平成25年度からは、対象が小学校4年生から中学校3年生までとなります。

(4) 母子家庭の母子

各年度3月31日現在

年度別	受給者数	受診件数	受診率(%)	助成額(千円)	1人当たり助成額(円)
平成23年度	5,356	49,767	929.182	138,297	25,821
24	5,445	51,655	948.669	149,184	27,398
25	5,160	53,117	1,029.399	149,739	29,019
26	4,537	49,056	1,081.243	139,827	30,819
27	4,177	47,916	1,147.139	148,330	35,511

注) 受給者数は月平均です。

資料：国保年金課

(5) 父子家庭の父子

各年度3月31日現在

年 度 別	受 給 者 数	受 診 件 数	受診率 (%)	助成額 (千円)	1人当たり助成額(円)
平成23年度	332	2,540	765.060	7,020	21,145
24	359	2,789	776.880	10,460	29,136
25	340	2,663	783.235	7,268	21,377
26	330	2,728	826.667	8,706	26,381
27	273	2,666	976.557	10,127	37,095

注) 受給者数は月平均です。

資料：国保年金課

(6) 重度心身障害者

各年度3月31日現在

年 度 別	受 給 者 数	受 診 件 数	受診率 (%)	助成額 (千円)	1人当たり助成額(円)
平成23年度	2,158	46,837	2,170.389	426,625	197,695
24	2,141	45,536	2,126.857	432,706	202,105
25	2,099	48,882	2,328.823	418,062	199,172
26	2,093	48,314	2,308.361	421,008	201,150
27	2,049	49,046	2,393.655	427,763	208,767

注) 受給者数は月平均です。

資料：国保年金課

(7) 65歳以上重度心身障害者

各年度3月31日現在

年 度 別	受 給 者 数	受 診 件 数	受診率 (%)	助成額 (千円)	1人当たり助成額(円)
平成23年度	2,269	60,625	2,671.882	261,363	115,189
24	2,323	61,727	2,657.211	254,260	109,453
25	2,336	65,661	2,810.830	254,783	109,068
26	2,409	68,875	2,859.070	266,653	110,690
27	2,472	74,278	3,004.773	274,762	111,150

注) 受給者数は月平均です。

資料：国保年金課

99 障害者手帳交付状況

各年度3月31日現在

年 度 別	身 体 障 害 者 手 帳						療育手帳	精神障害者 保健福祉手帳
	総 数	肢 体 不 自 由	視覚障害	聴 覚・ 平 衡 機 能 障 害	音声・言語・ そしやく 機 能 障 害	内部障害	知的障害	精神障害
平成23年度	8,371	4,342	632	690	82	2,625	1,766	1,213
24	8,616	4,436	640	689	85	2,766	1,830	1,363
25	9,008	4,629	644	717	84	2,934	1,926	1,565
26	9,119	4,653	650	732	85	2,999	1,984	1,543
27	9,250	4,656	664	744	78	3,108	2,066	1,837

資料：障害福祉課

10 保 健 衛 生

100 医療関係施設数・病床数

年 別	病						院			
	計		一 般		精 神		結 核		感染症（伝染）	
	数	病床数	数	病床数	数	病床数	数	病床数	数	病床数
平成 23 年	26	3,534	25	3,309	1	215	—	—	①	10
24	26	3,531	25	3,306	1	215	—	—	①	10
25	27	3,549	26	3,324	1	215	—	—	①	10
26	27	3,522	26	3,297	1	215	—	—	①	10
27	27	3,522	26	3,297	1	215	—	—	①	10

注) 1 ①は、一般病院のうち結核病床及び感染症病床を有している病院の再掲です。

2 療養病床は、一般病床に含まれます。

101 医療業務関係者数

各年 12 月 31 日現在

年 別	総 数	医 師	歯科医師	薬剤師	保健師	助産師	看護師	准看護師	歯 科 衛生士	歯 科 技工士
平成 18 年	4,952	545	201	682	93	72	2,067	997	222	73
20	5,107	579	206	683	95	82	2,160	997	244	61
22	5,471	639	215	726	101	102	2,406	935	270	77
24	5,751	665	215	709	106	92	2,640	938	306	80
26	5,854	659	226	732	105	106	2,778	875	294	79

資料：県厚生総務課，医療対策課

注) 医師，歯科医師，薬剤師は勤務地における数であり，それ以外は業務従事者届出によるものです。（隔年調査）

102 感染症（1 類～3 類）及び食中毒発生状況

（単位：人）

年 度 別	感染症の予防及び感染症の患者に対する医療に関する法律										食 品 衛生法	
	1 類 感染症	2 類 感 染 症				3 類 感 染 症						食中毒
		急性灰 白髄炎	結 核	ジフテ リ ア	重症急性 呼吸器症候群	コレラ	細菌性 赤 痢	腸管出血性 大腸菌感染症	腸チフス	パ ラ チフス		
平成 23 年度	—	—	38(19)	—	—	—	1	10	—	—	42	
24	—	—	36(13)	—	—	—	—	1	—	—	65	
25	—	—	35(10)	—	—	—	1	4	—	—	226	
26	—	—	28(6)	—	—	—	—	4	—	—	8	
27	—	—	35(10)	—	—	—	3	3	—	—	28	

資料：水戸保健所

注) 1 「1 類感染症」の疾患の内訳（感染症法の一部改正（平成 15 年 11 月 5 日施行）により疾患の追加あり）は、エボラ出血熱，クリミア・コンゴ出血熱，ペスト，マールブルグ病，ラッサ熱，重症急性呼吸器症候群（SARS）及び痘そう（天然痘）の 7 つです。

2 「食中毒」は発生地で計上した値です。

3 感染症法については 3 月 31 日現在，食品衛生法については 12 月 31 日現在です。

4 結核の（ ）は潜在性結核感染症です。

各年3月31日現在

一般診療所				歯科診療所	助産所	施術所	歯科技工所
数			病床数				
	有床診療所	無床診療所					
244	31	213	397	175	7	280	51
244	29	215	360	174	6	283	52
245	25	220	322	175	6	295	52
243	23	220	303	174	7	302	52
239	22	217	295	177	7	274	54

資料：水戸保健所

103 死因別死亡順位

順位	平成25年			順位	平成26年		
	死因別	死亡数	割合		死因別	死亡数	割合
	総数	2,494	100.0		総数	2,501	100.0
1	悪性新生物	709	28.4	1	悪性新生物	767	30.7
2	心疾患	380	15.2	2	心疾患	372	14.9
3	脳血管疾患	293	11.7	3	脳血管疾患	267	10.7
4	肺炎	221	8.9	4	肺炎	190	7.6
5	老衰	143	5.7	5	老衰	128	5.0
6	不慮の事故	71	2.8	6	不慮の事故	76	3.0
7	自殺	59	2.4	7	自殺	52	2.1
8	腎不全	40	1.6	8	腎不全	47	1.9
9	糖尿病	38	1.5	9	糖尿病	38	1.5
10	肝疾患	37	1.5	10	大動脈瘤及び解離	35	1.4
	その他の死因	503	20.2		その他の死因	529	21.2

資料：厚生労働省「人口動態統計」、県厚生総務課「茨城県保健福祉統計年報」

注) 総数には不詳を含みます。

104 感染症予防状況

(単位：人)

年度別	胸部エックス線検査
平成23年度	10,250
24	10,550
25	11,421
26	12,170
27	12,418

資料：保健センター

105 予防接種実施状況

(1) 定期接種

(単位：人)

年 度 別	ヒ ブ	小 児 肺 炎 球 菌	B C G	4 種 混 合	3 種 混 合	ポ リ オ (生ワクチン)	ポ リ オ (不活化ワクチン)	水 痘
平成 23 年度	8,621	9,852	2,317	-	9,940	3,876	-	-
24	9,713	10,194	2,311	2,132	7,814	1,468	7,935	-
25	10,851	10,376	2,126	7,727	2,323	-	2,898	-
26	9,772	9,786	2,364	9,289	429	-	1,298	5,067
27	9,794	9,790	2,420	9,694	19	-	303	5,480

年 度 別	2 種 混 合	麻 し ん 風 し ん 混 合	麻 し ん	風 し ん	日 本 脳 炎	子 宮 頸 が ん	インフルエンザ 6 5 歳 以 上	高 齢 者 肺 炎 球 菌
平成 23 年度	2,096	9,688	-	-	14,479	11,522	34,183	-
24	1,952	8,800	1	1	11,546	3,386	34,341	-
25	1,590	4,637	-	-	10,536	377	35,372	-
26	1,714	4,737	-	-	10,278	30	36,761	5,005
27	1,603	4,628	-	-	9,389	5	35,823	4,183

資料：保健センター

(2) 任意接種

(単位：人)

年 度 別	おたふくかぜ	水 痘	インフルエンザ 1 歳 ~ 13 歳 未 満	高 齢 者 肺 炎 球 菌	成 人 の 風 し ん
平成 23 年度	1,735	1,519	41,156	4,357	-
24	1,916	1,618	40,683	1,668	-
25	1,795	1,662	40,607	2,852	1,433
26	3,088	559	39,806	2,253	307
27	3,043	-	37,299	1,369	186

- 注) 1 平成 26 年 10 月から、水痘、高齢者肺炎球菌の予防接種が定期接種になりました。資料：保健センター
 高齢者肺炎球菌予防接種の任意接種については、引き続き継続しております。
 2 平成 26 年 10 月から、おたふくかぜ予防接種の対象年齢を、「2 歳以上 4 歳未満」から「1 歳以上 4 歳未満」に変更しました。

106 休日・夜間緊急診療所利用状況

(1) 休日診療

(単位：人)

年度別	総数	内科	小児科	外科	歯科	市内	市外	二次病院 移送
平成23年度	7,685	2,079	4,336	724	546	5,394	2,291	103
24	8,115	2,792	3,916	785	622	5,722	2,393	147
25	7,594	2,463	3,720	785	626	5,392	2,202	123
26	7,909	2,763	3,806	760	580	5,547	2,362	97
27	7,808	2,544	3,969	760	535	5,474	2,334	89

注) 二次病院移送には、歯科を含めません。

資料：保健センター

(2) 夜間診療

(単位：人)

年度別	総数	内科	小児科	市内	市外	二次病院 移送
平成23年度	9,374	3,015	6,359	6,067	3,307	194
24	9,129	3,533	5,596	5,914	3,215	213
25	8,884	3,304	5,580	5,775	3,109	245
26	8,499	3,464	5,035	5,431	3,068	204
27	8,649	3,372	5,277	5,431	3,218	201

資料：保健センター

107 ごみ処理状況

(単位：t)

年 月	収 集 量			処 理 量			資源ごみ	収集延 稼動人員 (人)	収集車 延台数 (台)
	総数	燃える ごみ	燃えない ごみ	総数	焼却	破碎ごみ			
平成23年	106,058	89,078	6,184	110,751	93,237	6,718	10,796	86,215	42,677
24	101,045	86,787	4,296	105,971	91,364	4,645	9,962	82,377	41,078
25	102,233	88,347	4,174	99,746	88,939	1,095	9,712	80,798	40,291
26	91,805	87,713	4,092	91,033	91,033	-	9,273	80,885	40,394
27	89,506	85,518	3,988	90,121	90,121	-	8,809	80,398	40,151
平成27年1月	6,779	6,453	326	6,301	6,301	-	698	6,396	3,194
2	5,873	5,629	244	7,020	7,020	-	787	5,871	2,932
3	7,393	7,102	291	6,464	6,464	-	689	6,850	3,421
4	7,290	6,965	325	8,239	8,239	-	807	6,510	3,251
5	7,744	7,339	405	7,088	7,088	-	797	7,038	3,515
6	8,181	7,856	325	9,183	9,183	-	732	7,125	3,558
7	8,120	7,806	314	7,681	7,681	-	708	6,870	3,431
8	7,591	7,247	344	8,034	8,034	-	747	6,592	3,292
9	7,589	7,287	302	6,237	6,237	-	666	6,768	3,380
10	7,581	7,185	396	9,378	9,378	-	761	6,994	3,493
11	7,274	6,974	300	6,981	6,981	-	613	6,432	3,212
12	8,091	7,675	416	7,515	7,515	-	804	6,952	3,472

注) 1 収集量及び処理量には、外来のじんかい量も含まれます。

資料：清掃事務所

2 収集量及び処理量総数には、資源ごみ量を含みます。

108 し尿処理状況

(1) 旧水戸地区

(単位：kℓ)

年 月	収 集 量		
	総 数	し 尿	浄化槽汚泥
平成 23 年	41,651.5	9,714.8	31,936.7
24	40,221.3	8,838.7	31,382.6
25	37,051.1	8,384.8	28,666.3
26	36,351.1	7,699.0	28,652.1
27	34,374.1	7,060.9	27,313.2
平成 27 年 1 月	2,455.8	588.8	1,867.0
2	2,811.3	590.2	2,221.1
3	3,261.3	605.9	2,655.4
4	3,176.1	610.9	2,565.2
5	3,031.2	598.0	2,433.2
6	3,227.5	558.5	2,669.0
7	3,013.1	585.9	2,427.2
8	2,523.1	571.3	1,951.8
9	2,651.9	563.4	2,088.5
10	2,706.2	596.5	2,109.7
11	2,590.6	569.3	2,021.3
12	2,926.0	622.2	2,303.8

資料：衛生管理課

(2) 旧常澄地区

(単位：kℓ)

年 月	収 集 量		
	総 数	し 尿	浄化槽汚泥
平成 23 年	3,977	1,440	2,537
24	3,872	1,224	2,648
25	4,204	1,052	3,152
26	3,791	678	3,113
27	3,839	622	3,217
平成 27 年 1 月	290	33	257
2	275	51	224
3	456	48	408
4	294	51	243
5	280	51	229
6	398	35	363
7	379	50	329
8	260	59	201
9	246	54	192
10	298	71	227
11	254	46	208
12	409	73	336

資料：大洗、銚田、水戸環境組合

(3) 旧内原地区

(単位：kℓ)

年 月	収 集 量		
	総 数	し 尿	浄化槽汚泥
平成 23 年	4,340.7	1,240.4	3,100.3
24	4,596.6	1,197.8	3,398.8
25	4,524.5	1,098.0	3,426.5
26	4,965.3	1,010.4	3,954.9
27	4,595.1	930.9	3,664.2
平成 27 年 1 月	351.9	59.4	292.5
2	375.0	70.9	304.1
3	404.1	79.9	324.2
4	378.9	84.2	294.7
5	372.6	68.4	304.2
6	378.0	82.2	295.8
7	407.1	76.9	330.2
8	397.5	79.3	318.2
9	328.5	74.1	254.4
10	383.4	77.3	306.1
11	386.1	74.2	311.9
12	432.0	104.1	327.9

資料：茨城地方広域環境事務組合

109 火葬場使用状況

(単位：件)

年 月	死 体		
	計	市 内 居 住	市 外 居 住
平成 23 年	2,571	2,370	201
24	2,527	2,356	171
25	2,578	2,353	225
26	2,545	2,362	183
27	2,730	2,540	190
平成 27 年 1 月	273	262	11
2	243	228	15
3	246	228	18
4	213	203	10
5	202	184	18
6	217	204	13
7	231	212	19
8	214	193	21
9	212	193	19
10	232	218	14
11	206	190	16
12	241	225	16

資料：衛生管理課

110 公害苦情処理件数

(単位：件)

年 別	総 数	大気汚染	悪 臭	水質汚濁	騒 音	振 動	そ の 他
平成 23 年	126	11	42	9	50	2	12
24	133	11	38	29	47	2	6
25	145	16	34	24	65	3	3
26	101	5	31	12	52	—	1
27	79	4	24	11	39	1	—

資料：環境課

11 治 安

111 民事事件件数

平成 27 年 1 月～12 月 (単位：件)

事 件 の 種 類	新 受	既 済	未 済
水戸地方裁判所本庁			
総 数	3,955	3,869	1,892
訴 訟	911	864	544
民 事 執 行 事 件 等	1,722	1,749	1,020
破 産 ・ 再 生 ・ 会 社 更 生	447	444	171
調 停	8	5	9
そ の 他	867	807	148
水戸簡易裁判所			
総 数	2,606	2,683	224
訴 訟	780	830	175
支 払 督 促	940	940	7
調 停	169	178	36
そ の 他	717	735	6

注) 1 数値は、概数です。

資料：水戸地方裁判所

2 未済は、平成 27 年 12 月 31 日現在の件数です。

112 刑事事件人員数

平成 27 年 1 月～12 月 (単位：人)

事 件 の 種 類	新 受	既 済	未 済
水戸地方裁判所本庁			
総 数	1,859	1,843	227
訴 訟	648	634	217
そ の 他	1,211	1,209	10
水戸簡易裁判所			
総 数	5,041	5,039	63
訴 訟	53	49	10
略 式 事 件	1,476	1,478	53
そ の 他	3,512	3,512	—

注) 1 数値は、概数です。

資料：水戸地方裁判所

2 未済は、平成 27 年 12 月 31 日現在の人員数です。

113 家事審判事件件数

(単位：件)

年 別	新 受			既 済			未 済		
	審判事件 総 数	別表第一 審判事件	別表第二 審判事件	審判事件 総 数	別表第一 審判事件	別表第二 審判事件	審判事件 総 数	別表第一 審判事件	別表第二 審判事件
水戸家庭裁判所本庁									
平成 23 年	3,943	3,812	131	3,919	3,781	138	298	246	52
24	4,179	4,052	127	4,211	4,089	122	266	209	57
25	4,241	4,126	115	4,265	4,150	115	242	185	57
26	4,301	4,161	140	4,372	4,224	148	171	122	49
27	4,663	4,547	116	4,566	4,441	125	268	228	40

資料：水戸家庭裁判所

- 注) 1 「別表第一審判事件」とは、子の氏の変更許可、相続放棄、名の変更の許可、後見人の選任、養子縁組の許可などです。
2 「別表第二審判事件」とは、親権者の変更、養育料の請求、婚姻費用の分担、遺産分割などです。

114 家事調停事件件数

(単位：件)

年 別	新 受			既 済			未 済		
	調停事件 総 数	別表第二 以外調停	別表第二 調停事件	調停事件 総 数	別表第二 以外調停	別表第二 調停事件	調停事件 総 数	別表第二 以外調停	別表第二 調停事件
水戸家庭裁判所本庁									
平成 23 年	1,002	488	514	982	503	479	341	145	196
24	990	499	491	944	460	484	387	184	203
25	902	430	472	916	438	478	373	176	197
26	883	422	461	876	433	443	380	165	215
27	845	422	423	883	440	443	342	147	195

資料：水戸家庭裁判所

- 注) 1 「別表第二調停事件」とは、親権者の変更、養育料の請求、婚姻費用の分担、遺産分割などです。
2 「別表第二以外調停」とは、「別表第二調停事件以外の一般調停事件」のことです。

115 少年保護事件人員

(単位：人)

年 別	新 受			既 済			未 済		
	総 数	一般保護	道路交通	総 数	一般保護	道路交通	総 数	一般保護	道路交通
水戸家庭裁判所本庁									
平成 23 年	1,316	1,107	209	1,374	1,158	216	250	211	39
24	1,028	841	187	1,139	942	197	139	110	29
25	950	819	131	967	816	151	122	113	9
26	840	740	100	831	730	101	131	123	8
27	717	594	123	783	660	123	65	57	8

資料：水戸家庭裁判所

116 刑法犯罪の発生と検挙状況

(単位：件)

年 別	総 数	発 生 件 数					
		凶悪犯	盗 犯	粗暴犯	知能犯	風俗犯	その他
平成 23 年	5,606	17	4,557	189	96	31	716
24	5,203	13	4,280	161	105	17	627
25	5,009	15	4,108	148	99	13	626
26	3,921	15	3,023	205	101	19	558
27	3,556	18	2,673	226	118	25	496
		検 挙 件 数					
平成 23 年	1,948	15	1,604	121	40	16	152
24	1,553	9	1,287	83	41	11	122
25	1,417	11	1,176	76	32	12	110
26	1,150	12	841	133	34	12	118
27	1,384	17	1,031	164	36	13	123

注) 水戸警察署管内(水戸市・茨城町・大洗町)の件数です。

資料：水戸警察署

117 交通事故発生状況(人身事故)

(単位：件、人)

年 月	件 数			死 者			負 傷 者		
	前 年	増 減		前 年	増 減		前 年	増 減	
平成 23 年	2,091	2,386	△ 295	9	8	1	2,716	3,055	△ 339
24	1,980	2,091	△ 111	7	9	△ 2	2,556	2,716	△ 160
25	1,843	1,980	△ 137	11	7	4	2,407	2,556	△ 149
26	1,609	1,843	△ 234	6	11	△ 5	2,081	2,407	△ 326
27	1,466	1,609	△ 143	11	6	5	1,942	2,081	△ 139
平成 27 年 1 月	142	136	6	3	1	2	205	187	18
2	145	113	32	1	1	-	184	144	40
3	139	148	△ 9	-	1	△ 1	190	181	9
4	129	135	△ 6	2	-	2	170	177	△ 7
5	105	129	△ 24	-	-	-	147	161	△ 14
6	130	145	△ 15	-	-	-	172	190	△ 18
7	125	164	△ 39	-	1	△ 1	152	209	△ 57
8	96	126	△ 30	-	-	-	150	157	△ 7
9	94	118	△ 24	1	2	△ 1	113	152	△ 39
10	123	127	△ 4	2	-	2	145	169	△ 24
11	125	119	6	1	-	1	155	160	△ 5
12	113	149	△ 36	1	-	1	159	194	△ 35

資料：水戸警察署，地域安全課

118 交通事故発生状況（幼児・児童・生徒・青少年・高齢者が関係した事故）

（単位：件，人）

区 分	平成 23 年	平成 24 年	平成 25 年	平成 26 年	平成 27 年
幼・園児が関係した交通事故	33	49	67	52	44
死者数	－	－	－	－	－
負傷者数	40	44	47	37	24
小学生が関係した交通事故	69	67	74	60	55
死者数	－	－	－	－	－
負傷者数	73	67	76	59	39
中学生が関係した交通事故	48	49	47	33	31
死者数	－	－	－	－	－
負傷者数	49	50	45	32	27
高校生が関係した交通事故	108	96	100	75	57
死者数	2	－	1	2	－
負傷者数	97	93	91	67	49
青少年（16歳以上24歳以下）が関係した交通事故	669	611	576	485	454
死者数	2	－	1	4	－
負傷者数	429	383	361	271	266
高齢者（65歳以上）が関係した交通事故	467	473	455	421	405
死者数	－	2	4	－	8
負傷者数	297	278	279	252	231

資料：水戸警察署，地域安全課

119 火災の発生状況及び損害額

年 月	火 災 件 数						焼 損 棟 数				
	計	建 物	林 野	車 両	船 舶	その他	計	全 焼	半 焼	部分焼	ほ や
平成 23 年	145	72	12	15	－	46	103	29	6	23	45
24	112	54	9	18	－	31	77	17	2	17	41
25	106	41	7	10	－	48	81	29	5	17	30
26	124	65	6	9	－	44	121	39	4	38	40
27	83	48	4	5	－	26	57	8	5	10	34
平成 27 年 1 月	7	6	－	－	－	1	10	1	1	1	7
2	8	2	2	－	－	4	2	－	－	1	1
3	11	4	－	1	－	6	4	－	－	－	4
4	5	5	－	－	－	－	5	1	－	－	4
5	9	6	1	－	－	2	8	3	－	3	2
6	7	5	－	1	－	1	5	－	－	2	3
7	6	3	－	1	－	2	3	－	－	1	2
8	6	3	－	－	－	3	3	－	1	1	1
9	6	6	－	－	－	－	6	－	－	1	5
10	7	3	－	1	－	3	3	－	1	－	2
11	4	2	1	－	－	1	2	－	1	－	1
12	7	3	－	1	－	3	6	3	1	－	2

120 火災の覚知別状況

年 別	総 数	専用電話	加入電話	警察電話	事後聞知	駆け付け	望 楼	そ の 他
平成 23 年	145	110	14	－	17	2	－	2
24	112	88	10	－	10	2	－	2
25	106	85	7	1	12	－	－	1
26	124	108	6	－	9	－	－	1
27	83	73	2	－	4	2	－	2

資料：消防本部消防救助課

121 火災の時間別発生状況

年 別	総 数	0～3時	3～6時	6～9時	9～12時	12～15時	15～18時	18～21時	21～24時	出火時間 不明
平成 23 年	145	9	10	12	18	30	28	18	17	3
24	112	5	9	11	16	23	25	11	12	－
25	106	6	4	7	23	26	22	13	3	2
26	124	13	8	7	22	20	22	21	11	－
27	83	5	6	8	16	21	12	7	5	3

資料：消防本部消防救助課

り 災 世 帯				り 災 員 人	焼 損 面 積			死 傷 者		損害額 (千円)
計	全 損	半 損	小 損		建物床面積 (㎡)	建物表面積 (㎡)	林野(a)	死 者	傷 者	
68	14	7	47	143	3,021	173	69	2	16	202,404
48	9	1	38	95	1,549	188	43	—	19	98,526
51	19	2	30	107	4,177	153	33	5	19	293,844
80	16	3	61	165	2,975	277	54	9	22	119,350
29	4	4	21	70	1,049	262	3	2	16	71,029
4	1	1	2	10	200	4	—	1	1	12,621
2	—	—	2	3	87	—	1	—	—	10,344
2	—	—	2	5	2	—	—	—	2	423
3	—	—	3	13	16	—	—	—	2	8
4	1	—	3	9	206	174	1	—	5	11,509
2	—	—	2	4	—	15	—	—	1	412
3	—	—	3	4	—	3	—	1	—	725
2	—	1	1	4	148	—	—	—	—	11,894
2	—	—	2	7	—	5	—	—	2	50
1	—	1	—	2	58	1	—	—	2	6,527
1	—	—	1	2	124	—	1	—	1	1,296
3	2	1	—	7	208	60	—	—	—	15,220

資料：消防本部火災予防課

122 火災の原因別発生状況

年 別	総 数	たばこ	たき火	火遊び	こんろ	放火 (疑いを含む)	ふろ・ かまど	ストーブ	その他	調査中 ・不明
平成 23 年	145	6	15	1	12	32	2	3	27	47
24	112	9	8	1	11	27	2	3	37	14
25	106	10	27	2	6	23	1	—	26	11
26	124	8	23	—	5	38	—	2	34	14
27	83	4	13	1	10	20	1	1	7	13

資料：消防本部火災予防課

123 消防水利

年 別	総 数	消 火 栓		防 火 水 槽		防 火 用 池 等		自 然 水 利	
		公 設	私 設	40㎡以上	40㎡未満	貯水池	プール	溜 池	風致池
平成 23 年	5,185	3,750	51	956	341	—	63	21	3
24	5,223	3,767	51	978	340	—	63	21	3
25	5,263	3,783	51	1,004	338	—	63	21	3
26	5,296	3,808	51	1,014	336	—	63	21	3
27	5,310	3,791	49	1,047	336	—	63	21	3

資料：消防本部消防救助課

124 消防体制

各年1月1日現在

年 別	消防署 (所)	消防職員	消防団 分団数	消 防 団員数	消 防 ポ ン プ 等 保 有 台 数						
					総 数	普 通 消防車	水 槽 付 消防車	は し ご 付 消防車	化 学 消防車	救 急 車	そ の 他
平成 23 年	11	339	28	546	82	32	9	3	2	12	24
24	11	339	28	535	85	32	9	3	2	12	27
25	11	337	28	538	85	31	9	3	2	12	28
26	11	339	28	543	84	31	9	3	2	12	27
27	11	338	28	545	84	31	9	3	2	12	27

資料：消防本部消防総務課

125 救急出動状況

年 月	事 故 別 出 動 件 数												搬送 人員
	総数	火災	自然 災害	水難	交通	労働 災害	運動 競技	一般 負傷	加害	自損 行為	急病	その他	
平成 23 年	12,321	107	82	6	1,405	124	87	1,447	99	201	7,338	1,425	10,631
24	12,380	88	1	8	1,459	145	118	1,438	104	169	7,337	1,513	10,668
25	12,824	64	3	5	1,471	103	96	1,641	117	155	7,623	1,546	11,012
26	13,071	94	1	2	1,407	91	103	1,642	86	156	7,949	1,540	11,156
27	13,822	58	-	6	1,492	116	114	1,640	114	152	8,458	1,672	11,619
平成 27 年 1 月	1,319	3	-	-	129	10	3	131	6	14	874	149	1,127
2	1,015	2	-	1	121	11	4	122	10	13	609	122	851
3	1,063	11	-	-	125	6	8	140	7	5	637	124	901
4	1,078	6	-	2	111	12	13	129	8	15	646	136	907
5	1,144	8	-	-	105	4	17	121	15	14	707	153	958
6	1,052	4	-	-	134	7	12	120	14	14	612	135	892
7	1,297	4	-	-	104	7	17	150	15	16	838	146	1,077
8	1,208	4	-	1	122	15	13	141	7	11	764	130	1,034
9	1,115	5	-	1	121	8	12	140	4	9	678	137	935
10	1,126	5	-	-	125	14	7	145	9	14	666	141	952
11	1,110	2	-	-	138	9	4	140	7	16	653	141	939
12	1,295	4	-	1	157	13	4	161	12	11	774	158	1,046

資料：消防本部救急課

12 建設

126 住宅の状況

種 別	住 宅 数			世 帯 数			世 帯 人 員			1 住宅当たり居住室数		
	平成15年	平成20年	平成25年	平成15年	平成20年	平成25年	平成15年	平成20年	平成25年	平成15年	平成20年	平成25年
総 数 *	94,510	106,630	114,540	95,020	107,200	115,290	245,390	260,030	265,210	4.53	4.45	4.34
持 ち 家	50,720	60,300	63,400	51,130	60,750	64,020	152,070	171,530	174,570	5.92	5.71	5.71
借 家	41,620	41,550	48,870	41,720	41,670	49,000	88,030	80,080	87,130	2.83	2.62	2.55
専 用 住 宅 *	91,190	104,100	112,270	91,680	104,660	112,990	235,010	252,910	258,370	4.50	4.42	4.32
持 ち 家	47,830	58,180	61,410	48,230	58,610	62,000	142,680	165,630	168,420	5.94	5.71	5.72
借 家	41,280	41,170	48,600	41,370	41,290	48,730	87,280	78,950	86,440	2.83	2.60	2.54
農林漁業併用住宅*	-	-	-	-	-	-	-	-	-	-	-	-
持 ち 家	-	-	-	-	-	-	-	-	-	-	-	-
借 家	-	-	-	-	-	-	-	-	-	-	-	-
店舗その他の併用住宅*	3,320	2,520	2,260	3,340	2,540	2,300	10,380	7,120	6,840	5.37	5.54	5.37
持 ち 家	2,880	2,120	1,990	2,900	2,140	2,030	9,390	5,900	6,150	5.66	5.69	5.59
借 家	350	370	270	350	370	270	750	1,130	690	2.98	4.69	3.73

注)「*」には、住宅の所有関係「不詳」を含みます。

127 建築確認申請受付件数及び面積

(単位：件, m²)

年 度 別	総 数		専 用 住 宅		併 用 住 宅		そ の 他 の 建 築 物		1 件 当 たり 延 べ 建 築 平 均 面 積	
	件 数	面 積	件 数	面 積	件 数	面 積	件 数	面 積		
平成23年度	(1,581)	1,661	282,217.16	1,455	223,948.95	14	3,267.03	192	55,001.18	169.90
24	(1,717)	1,766	819,821.02	1,588	254,042.73	14	3,195.19	164	562,583.10	464.22
25	(1,956)	1,985	407,237.44	1,687	231,039.51	28	7,277.34	270	168,920.59	205.15
26	(1,692)	1,718	292,007.91	1,538	226,539.63	21	3,591.23	159	61,877.05	169.96
27	(1,760)	1,775	337,669.66	1,584	228,190.20	22	21,680.65	169	87,798.81	190.24

注) () 内は、件数のうち指定確認検査機関の受付件数です。

資料：建築指導課

128 市営住宅構造別戸数

各年12月31日現在

年 別	総 数	簡易耐火 (平 屋)	簡易耐火 (二 階)	中層耐火	高層耐火	木造平屋 (引揚者)
平成23年	3,775	93	318	3,051	313	-
24	3,731	93	244	3,051	343	-
25	3,731	93	244	3,051	343	-
26	3,731	93	244	3,051	343	-
27	3,711	43	244	3,051	373	-

資料：住宅政策課

各年10月1日現在

1住宅当たり畳数			1住宅当たり延べ面積 (㎡)			1人当たり畳数			1室当たり人員		
平成15年	平成20年	平成25年	平成15年	平成20年	平成25年	平成15年	平成20年	平成25年	平成15年	平成20年	平成25年
31.12	31.90	30.97	92.44	93.39	90.60	11.97	12.91	13.29	0.57	0.56	0.54
42.00	41.70	41.66	128.87	125.45	125.80	14.01	14.66	15.13	0.51	0.50	0.48
17.87	17.68	17.10	48.06	46.87	44.93	8.45	9.17	9.59	0.75	0.73	0.70
30.87	31.65	30.85	90.50	92.21	88.97	11.96	12.86	13.32	0.57	0.56	0.54
42.10	41.65	41.74	127.34	124.72	123.96	14.11	14.63	15.22	0.50	0.50	0.48
17.86	17.52	17.08	47.81	46.26	44.74	8.45	9.14	9.60	0.75	0.74	0.70
-	-	-	-	-	-	-	-	-	-	-	-
-	-	-	-	-	-	-	-	-	-	-	-
-	-	-	-	-	-	-	-	-	-	-	-
38.08	41.76	36.94	146.09	140.68	169.95	12.14	14.81	12.23	0.58	0.51	0.56
40.37	43.03	39.09	154.30	145.41	182.36	12.40	15.45	12.66	0.58	0.49	0.55
19.07	34.55	21.24	77.90	113.91	79.12	8.83	11.45	8.39	0.72	0.64	0.68

資料：総務省統計局「住宅・土地統計調査報告」

129 市内県営住宅構造別戸数

各年12月31日現在

年 別	総 数	簡易耐火 (平屋)	簡易耐火 (二階)	中層耐火	高層耐火	木 造
平成23年	4,151	-	102	3,679	335	35
24	4,127	-	102	3,747	243	35
25	4,131	-	102	3,692	302	35
26	4,169	-	108	3,661	365	35
27	4,189	-	108	3,661	385	35

資料：茨城県住宅課，住宅政策課

130 都市計画区域面積

平成27年4月1日現在(単位：ha, %)

都市計画区域			用途地域(市街化区域)			防火地域		
区 分	面 積	構成比	区 分	面 積	構成比	区 分	面 積	構成比
総 数	21,732		総 数	4,251		総 数	401	
市街化区域	4,251	19.6	第1種低層住居専用地域	1,302	30.6	防火地域	118	29.4
市街化調整区域	17,481	80.4	第2種低層住居専用地域	-	-	準防火地域	283	70.6
			第1種中高層住居専用地域	649	15.3			
			第2種中高層住居専用地域	323	7.6			
			第1種住居地域	535	12.6			
			第2種住居地域	502	11.8			
			準住居地域	189	4.4			
			近隣商業地域	214	5.0			
			商業地域	220	5.2			
			準工業地域	152	3.6			
			工業地域	165	3.9			
			工業専用地域	-	-			

資料：都市計画課

131 道路の現況

各年4月1日現在 (単位: km, %)

区 分	路 線 数	実 延 長	うち舗装道		道路舗装率
平成 23 年	7,368	2,387	2,026		84.9
24	7,358	2,388	2,027		84.9
25	7,491	2,400	2,044		85.2
26	7,517	2,403	2,047		85.2
内平 高速自動車国道	2	21	21		100.0
成 一般国道	9	74	74		100.0
26 県 道	28	140	139		99.8
訳年 市 道	7,478	2,168	1,813		83.6
平成 27 年 (市道のみ)	7,524	2,170	1,821		83.9

資料: 県道路維持課「茨城県道路現況調査」, 道路管理課

注) 1 統計表の数字は、表章単位未満を四捨五入しているため内訳を足し上げても必ずしも合計とは一致しません。
2 平成 23 年は 5 月 1 日現在です。

132 市道の状況

各年4月1日現在 (単位: km)

年 別	実延長	改良済延長		未改良延長	道路延長	舗 装 道		砂 利 道	橋 梁 延 長	自 動 車 交 通 不 能
平成 23 年	2,146	855	1,290	2,140	361	1,779	6	857		
24	2,154	867	1,286	2,148	360	1,793	6	852		
25	2,160	876	1,283	2,154	359	1,800	6	849		
26	2,168	892	1,276	2,163	355	1,813	6	843		
27	2,170	903	1,267	2,165	350	1,821	6	832		

資料: 道路管理課

133 橋梁の現況

各年4月1日現在 (単位: m)

区 分	総 数		木 橋		永 久 橋	
	橋 数	延 長(m)	橋 数	延 長(m)	橋 数	延 長(m)
平成 23 年	722	17,075	2	25	720	17,050
24	717	16,912	2	25	715	16,887
25	715	16,909	2	25	713	16,885
26	738	17,098	2	25	736	17,074
内平 高速自動車国道	31	1,364	—	—	31	1,364
成 一般国道	57	7,335	—	—	57	7,335
26 県 道	73	2,715	—	—	73	2,715
訳年 市 道	577	5,684	2	25	575	5,660
平成 27 年 (市道のみ)	575	5,694	2	25	573	5,669

資料: 県道路維持課「茨城県道路現況調査」, 道路管理課

注) 1 統計表の数字は、表章単位未満を四捨五入しているため、内訳を足し上げても必ずしも合計とは一致しません。
2 平成 23 年は 5 月 1 日現在です。

134 公共下水道普及状況

各年4月1日現在 (単位:ha, 人)

年 別	行政区域 (A)	基本計画区域	認可区域 (B)	処理区域 (C)	整備率	
					(C/B)	
面 積	平成 23 年	21,743	8,598	5,496	4,195	76.3
	24	21,743	8,598	5,496	4,319	78.6
	25	21,743	8,598	5,496	4,407	80.2
	26	21,743	8,598	5,534	4,501	81.3
	27	21,743	8,598	5,540	4,572	82.5
年 別	行政区域 (A)	基本計画区域	認可区域 (B)	処理区域 (C)	普及率	
					(C/A)	
人 口	平成 23 年	267,510	247,900	214,430	196,022	73.3
	24	267,751	247,900	209,351	199,860	74.6
	25	271,612	247,900	209,424	205,488	75.7
	26	272,266	234,300	217,773	207,935	76.4
	27	272,516	234,300	204,211	209,972	77.0

注) 基本計画・認可区域の人口は、計画人口です。

資料：下水道管理課

135 都市公園の概況

各年4月1日現在 (単位:ha)

年 別	総 数		広 域		総 合		特 殊		運 動	
	公園数	開設面積	公園数	開設面積	公園数	開設面積	公園数	開設面積	公園数	開設面積
平成 23 年	137	295.18	1	56.70	1	73.67	6	42.00	4	37.30
24	137	295.18	1	56.70	1	73.67	6	42.00	4	37.30
25	138	297.08	1	58.00	1	73.65	6	42.00	4	37.30
26	138	297.06	1	58.00	1	73.65	6	42.00	4	37.30
27	139	297.66	1	58.00	1	73.65	6	42.00	4	37.30

年 別	近 隣		地 区		広 場		街 区		都市緑地	
	公園数	開設面積	公園数	開設面積	公園数	開設面積	公園数	開設面積	公園数	開設面積
平成 23 年	5	9.56	1	3.40	3	0.72	80	22.17	36	49.66
24	5	9.56	1	3.40	3	0.72	80	22.17	36	49.66
25	5	9.56	1	3.40	3	0.72	80	22.17	37	50.28
26	5	9.56	1	3.40	3	0.72	80	22.17	37	50.26
27	5	9.56	1	3.40	3	0.72	81	22.79	37	50.24

資料：公園緑地課

13 水道・電気・ガス

136 水道の需要状況

(単位：m³、千円)

年度別	配水量	給水戸数	給水人口	給水栓数	水道料金		普及率(%)
					年間収入	10 m ³ 当たり 平均料金(円)	
平成 23 年度	35,719,897	125,062	267,219	128,084	4,627,754	1,411	99.5
24	34,785,712	127,503	268,206	130,543	4,763,696	1,452	99.5
25	34,477,080	127,688	268,861	130,977	4,722,665	1,589	99.5
26	33,508,216	129,674	268,768	132,883	5,123,552	1,748	99.4
27	33,551,253	129,828	268,805	133,126	5,201,525	1,771	99.4

資料：水道総務課

137 用途別給水量

(単位：m³)

年度別	総数	一般用	特別用	湯屋営業用
平成 23 年度	32,285,303	32,090,493	194,810	—
24	32,797,022	32,587,279	209,743	—
25	29,716,641	29,512,628	204,013	—
26	29,317,379	29,317,379	—	—
27	29,364,355	29,364,355	—	—

注) 1 一般用とは、特別用及び湯屋営業用以外の用に水道を使用する場合をいいます。資料：水道総務課
 2 特別用とは、工事、娯楽又は散水その他臨時の用に水道を使用する場合をいいます。
 3 湯屋営業用とは、一般の公衆浴場営業の用に水道を使用する場合をいいます。

138 電灯・電力使用量の状況

(単位：口, kW, kWh)

年 度 別	電 灯			電 力		
	口 数 (全種別)	契約電力 (従C, 時間帯別, 低高負荷)	販売電力量 (全種別)	口 数 (低圧電力)	契約電力 (同左)	販売電力量 (全種別)
平成 23 年度	572,232	583,930.0	2,040,621,866	41,047	297,571.5	4,779,417,276
24	574,447	623,612.0	2,040,116,881	40,237	288,699.5	4,996,016,293
25	577,435	662,636.0	2,014,186,374	39,773	283,755.5	4,628,340,529
26	582,423	699,103.0	1,952,597,275	39,393	279,701.5	4,829,919,247
27	586,506	729,774.0	1,942,664,419	38,951	275,158.0	4,632,545,509

資料：東京電力パワーグリッド(株)茨城総支社

注) 1 水戸支社の管内市町村は、日立市、常陸太田市、高萩市、北茨城市、常陸大宮市、那珂市、水戸市、ひたちなか市、大洗町、太子町、茨城町、東海村、銚田市(一部)、笠間市(一部)、城里町(一部)です。

2 口数・契約電力は年度末現在、販売電力量は年度での集計です。

139 ガス消費量の状況

(単位：m³)

年 別	総 数		家 庭 用		商 業 用		工 業 用		そ の 他	
	供給戸数	消費量	供給戸数	消費量	供給戸数	消費量	供給戸数	消費量	供給戸数	消費量
平成 23 年	41,882	21,733,612	38,450	11,514,708	2,731	5,282,102	23	2,148,260	678	2,788,542
24	41,879	23,640,193	38,499	11,770,370	2,692	5,931,380	23	2,909,249	665	3,029,194
25	41,800	23,120,982	38,441	11,307,554	2,674	5,895,833	22	3,016,402	663	2,901,193
26	41,914	23,124,823	38,557	11,195,817	2,669	6,139,744	22	2,802,622	666	2,986,640
27	41,837	22,700,233	38,479	10,796,220	2,669	6,132,265	23	2,718,484	666	3,053,264

注) 1 基準日は、12月31日現在です。

資料：東部ガス(株)茨城支社

2 工業用消費量は、旧岩間町及び茨城町の工業団地の一部に供給しているものを除いてあります。

14 運輸・通信

140 市内各駅乗降客数

(1) J R

(単位：人)

年 度 別	水 戸 駅			赤 塚 駅		
	乗 客	(内) 定期	1 日 平 均 乗 車 人 員	乗 客	(内) 定期	1 日 平 均 乗 車 人 員
24	10,234,965	…	28,041	2,080,500	…	5,700
25	10,599,826	…	29,040	2,151,424	…	5,894
26	10,505,430	…	28,782	2,159,340	…	5,916
27	10,864,955	…	29,767	2,246,210	…	6,154

(単位：人)

年 度 別	内 原 駅		
	乗 客	(内) 定期	1 日 平 均 乗 車 人 員
24	908,850	…	2,490
25	950,207	…	2,603
26	949,730	…	2,602
27	995,720	…	2,728

資料：東日本旅客鉄道(株)水戸支社

注) 各駅の乗客数は、「1日平均乗車人員」に日数を乗じた数です。

(2) 鹿島臨海鉄道

(単位：人)

年 度 別	水 戸 駅				東 水 戸 駅			
	乗 客	(内) 定期	降 客	1 日 平 均 乗 車 人 員	乗 客	(内) 定期	降 客	1 日 平 均 乗 車 人 員
24	703,106	405,195	695,506	1,926	29,565	14,227	30,497	81
25	731,423	414,185	720,285	2,004	29,316	15,395	30,633	80
26	721,570	412,664	712,159	1,977	28,041	14,940	29,304	77
27	745,814	418,397	730,546	2,037	29,017	14,719	31,008	79

(単位：人)

年 度 別	常 澄 駅			
	乗 客	(内) 定期	降 客	1 日 平 均 乗 車 人 員
24	147,763	107,531	148,801	405
25	150,387	110,486	150,642	412
26	144,583	108,329	150,990	396
27	139,804	106,592	143,375	382

資料：鹿島臨海鉄道(株)

141 自動車登録車両台数

各年3月31日現在

種別	区分	総 数		自 家 用		営 業 用	
		平成 26 年	平成 27 年	平成 26 年	平成 27 年	平成 26 年	平成 27 年
総	数	153,168	152,178	148,933	147,915	4,235	4,263
貨 物 用		19,763	19,400	17,310	16,937	2,453	2,463
普 通 車		6,313	6,292	4,330	4,296	1,983	1,996
小 型 車		13,188	12,843	12,961	12,623	227	220
被 け ん い ん 車		262	265	19	18	243	247
乗 合 用		703	698	243	231	460	467
普 通 車		458	460	62	56	396	404
小 型 車		245	238	181	175	64	63
乗 用		128,372	127,820	127,890	127,338	482	482
普 通 車		57,407	58,142	57,329	58,024	78	118
小 型 車		70,965	69,678	70,561	69,314	404	364
特 殊 用 途 車		4,330	4,260	3,490	3,409	840	851
特 種 用 途 車		3,822	3,781	2,982	2,930	840	851
大 型 特 殊 車		508	479	508	479	-	-

資料：関東運輸局茨城運輸支局

142 軽自動車課税車両台数

各年4月1日現在

年 別	総 数	原動機付 自 転 車	軽 自 動 車				小型特殊 自 動 車	二輪の小型 自 動 車
			二 輪	三 輪	四 輪			
					貨 物	乗 用		
平成 23 年	78,961	12,729	2,954	1	17,862	39,865	1,991	3,559
24	81,011	12,327	2,985	2	17,957	42,200	1,961	3,579
25	83,145	12,040	2,982	2	17,874	44,604	1,966	3,677
26	85,955	11,774	3,049	2	17,691	47,740	1,977	3,722
27	87,887	11,391	3,080	2	17,468	50,169	1,986	3,791

資料：市民税課

143 郵便施設数

各年12月31日現在

年 別	郵便局			切手類販売所	ポ ス ト
	総 数	直 営 局	簡易郵便局		
平成 23 年	37	35	2	297	295
24	37	35	2	292	302
25	37	35	2	293	299
26	36	34	2	293	296
27	36	34	2

注) 1 「切手類販売所」及び「ポスト」数は、水戸中央郵便局管内の数字です。 資料：日本郵便(株)関東支社
 2 平成27年より、「切手類販売所」及び「ポスト」数は公表していません。

144 加入電話・公衆電話数

各年度3月31日現在

年 度 別	総 数	加 入 電 話	加入電話		公 衆 電 話
			事 務 用	住 宅 用	
平成 23 年度	77,004	76,405	27,435	48,970	599
24	70,548	69,991	24,938	45,053	557
25	64,881	64,358	22,556	41,802	523
26	60,379	59,858	20,626	39,232	521
27	56,518	56,044	18,522	37,522	474

資料：NTT 東日本茨城支店

15 行

政

145 歴代市長

平成 27 年 7 月 1 日現在

代 位	氏 名	就 任 年 月 日	退 任 年 月 日
初 代	服 部 正 義	明治 22. 5. 10	明治 25. 12. …
2 代	小 宅 時 正	〃 26. 12. 26	〃 31. 12. 25
3 代	酒 泉 温 忠	〃 32. 3. …	〃 38. 3. 1
4 代	床 井 弘	〃 38. 3. …	〃 39. 11. 13
5 代	原 百 之	〃 39. 11. 13	大正 3. 5. …
6 代	川 田 久 喜	大正 3. 5. 18	〃 12. 2. 3
7 代	山 崎 猛	〃 12. 5. 28	〃 13. 6. 14
8 代	鈴 木 文 次 郎	〃 13. 8. 12	昭和 7. 8. 11
9 代	中 崎 俊 秀	昭和 7. 8. 12	〃 16. 6. 14
10 代	名 越 時 中	〃 16. 9. 16	〃 17. 3. 3
11 代	渡 辺 覚 造	〃 17. 10. 14	〃 21. 4. 23
12 代	風 戸 元 愛	〃 21. 6. 14	〃 22. 11. 3
13 代	山 本 敏 雄	〃 22. 12. 9	〃 42. 11. 19
14 代	木 村 傳 兵 衛	〃 42. 11. 20	〃 47. 6. 13
15 代	和 田 祐 之 介	〃 47. 7. 30	〃 59. 7. 29
16 代	佐 川 一 信	〃 59. 7. 30	平成 5. 8. 31
17 代	岡 田 広	平成 5. 10. 17	〃 15. 3. 20
18 代	加 藤 浩 一	〃 15. 4. 27	〃 23. 5. 28
19 代	高 橋 靖	〃 23. 5. 29	在 任 中

資料：人事課

146 市職員数

各年 4 月 1 日現在

年 別	総 数	市長部局職員	教育委員会 事務局及び 学校職員	議会事務局 並びにその 他の事務局職員	水道部職員	消 防 職 員
平成 23 年	2,075	1,267	303	39	127	339
24	2,027	1,122	407	38	121	339
25	2,011	1,115	405	38	116	337
26	2,010	1,119	402	38	112	339
27	2,018	1,137	393	38	112	338

注) 職員数には、休職者、派遣勤務者及び再任用短時間職員を含みます。

資料：人事課

147 部局別職員数

平成 27 年 4 月 1 日現在

部・課名				職員数	
市	長	公	室	54	
秘	書		課	5	
政	策	企	課	13	
交	通	政	課	5	
情	報	政	課	15	
み	と	の	信	9	
	市	民	談	3	
	国	体	進	4	
総	務		部	54	
総	務	法	制	9	
行	政	改	革	7	
人		事	課	14	
財	産	活	課	18	
新	庁	舎	備	6	
財	務		部	129	
財		政	課	10	
契	約	検	査	21	
市		民	課	26	
資	産	税	課	32	
収		税	課	40	
市	民	協	働	部	134
市	民	生	活	課	11
	市	民	セ	課	32
	地	域	安	課	15
	文	化	交	課	8
	ス	ポ	ー	課	7
	体	育	施	室	6
	男	女	平	等	4
	市		民	課	36
	赤	塚	出	張	6
	常	澄	出	張	3
	内	原	出	張	4
	バ	ス	ポ	ー	2
生	活	環	境	部	173
環	境			課	10
衛	生	管	理	課	26
ご	み	対	策	課	9
新	ご	み	処	理	11
清	掃	事	務	所	105
	小	吹	清	掃	12
保	健	福	祉	部	212
福	祉	総	務	課	11
生	活	福	祉	課	55
障	害	福	祉	課	20
高	齢	福	祉	課	10
	地	域	支	援	17
	子	ど	も	課	12
	国	保	年	金	32
	介	護	保	険	21
	保	健	セ	ン	34

部・課名				職員数	
産	業	経	済	部	84
商		工		課	11
観		光		課	11
農		政		課	22
農	業	環	境	整	備
農	業	技	術	セ	ン
	植	物		公	園
公	設	地	方	卸	売
				市	場
建				部	134
建	設	計	画	課	13
道	路	管	理	課	16
道	路	建	設	課	17
生	活	道	路	整	備
河	川	都	市	排	水
建				課	14
土	木	補	修	事	務
内	原	建	設	事	務
都	市	計	画	部	81
都	市	計	画	課	11
	景		観	室	4
建	築	指	導	課	15
開	発	指	導	室	6
公	園	緑	地	課	10
千	波	湖	管	理	3
市	街	地	整	備	課
	東	前	地	区	開
	住	宅	政	策	事
	泉	町	周	辺	地
				区	開
				発	事
				務	所
				課	8
				5	
下	水	道		部	56
下	水	道	管	理	課
下	水	道	整	備	課
下	水	道	施	設	管
				理	事
				務	所
				課	8
会	計			課	8
部	長	・	公	室	長
					10
副	部	長	・	税	務
				事	務
				所	長
				・	会
				計	管
				理	者
				・	参
				事	・
				技	監
				等	
市	長	部	局	計	1,137
そ	議	会	事	務	局
の	監	査	委	員	事
他	選	挙	管	理	委
の	農	業	委	員	会
の	教	育	委	員	会
部	消	防	本	部	393
局	水	道		部	338
				部	112
そ	の	他	の	部	局
				計	881
	総		計		2,018

資料：人事課

注) 職員数には、休職者、派遣勤務者及び再任用短時間職員を含みます。

148 水戸市行政機構図

平成 27 年 4 月 1 日現在

[市長部局]



[消防]

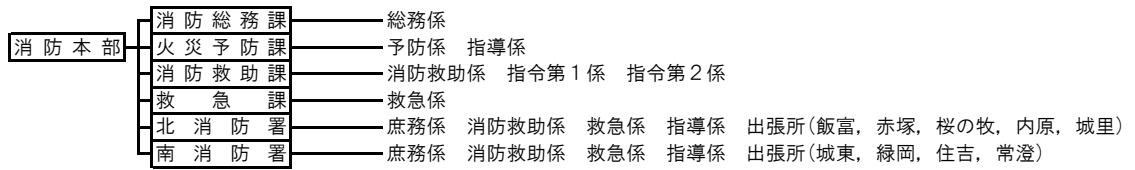

[水道]

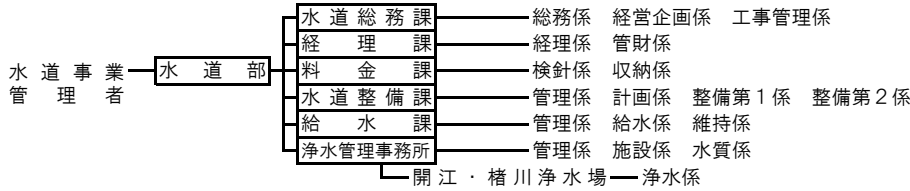

[教育委員会]

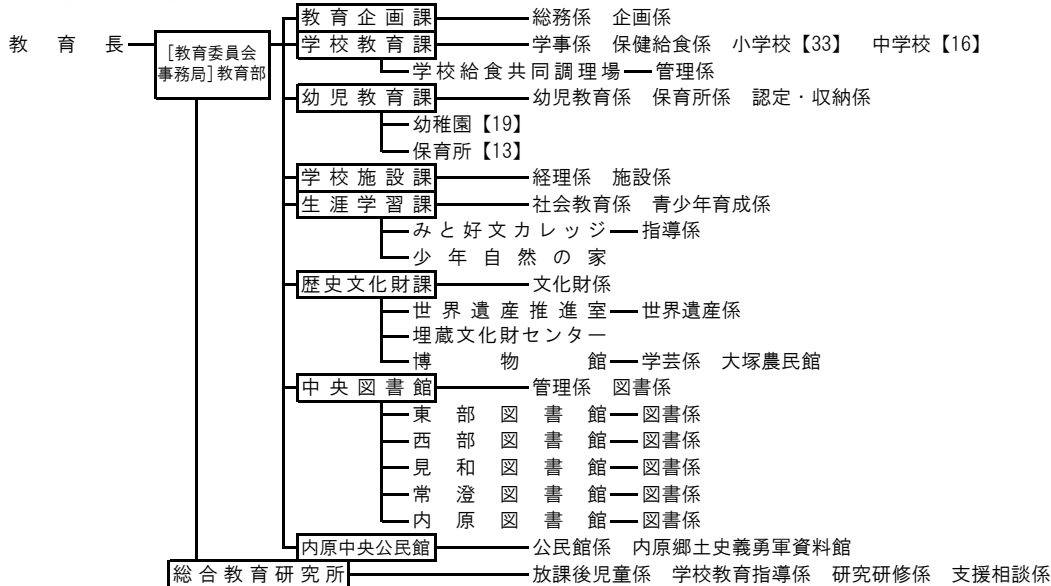

[選挙管理委員会]

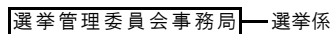

[公平委員会]

[監査委員]

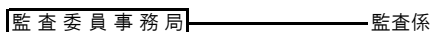

[農業委員会]

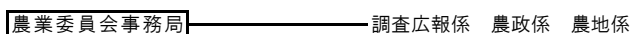

[固定資産評価審査委員会]

[議会]



149 歴代議長

平成27年6月9日現在

議 長				議 長			
代	氏 名	就任年月	退任年月	代	氏 名	就任年月	退任年月
初	村 田 正 孝	明 22. 5	明 28. 4	41	大 沢 千代吉	昭 58. 5	昭 60. 6
2	西 野 元 聿	明 28. 4	明 28. 4	42	大 槻 栄 寿	昭 60. 6	昭 62. 4
3	河 村 正 俊	明 28. 4	明 28. 12	43	加 藤 一 嘉	昭 62. 5	平 1. 6
4	栗 田 彦 六	明 29. 1	明 31. 4	44	福 島 辰 三	平 1. 6	平 3. 4
5	飯 村 彝	明 31. 4	明 32. 4	45	中 村 善次郎	平 3. 5	平 5. 6
6	西 垣 正 吉	明 32. 4	明 32. 12	46	綿 引 喜 男	平 5. 6	平 7. 4
7	鈴 木 菊太郎	明 33. 1	明 37. 4	47	松 本 勝 久	平 7. 5	平 9. 6
8	板 垣 信 有	明 37. 4	明 38. 12	48	森 富 士 夫	平 9. 6	平 11. 4
9	小 沢 一 郎	明 39. 1	明 39. 12	49	高 橋 丈 夫	平 11. 5	平 13. 6
10	小 林 元 茂	明 40. 1	明 40. 4	50	須 能 昭 一	平 13. 6	平 15. 4
11	鈴 木 鍊 平	明 40. 4	明 42. 12	51	小 坏 和 男	平 15. 5	平 17. 3
12	小 林 元 茂	明 43. 1	明 44. 12	52	小松崎 常 則	平 17. 3	平 19. 4
13	鈴 木 文次郎	明 45. 1	明 45. 4	53	伊 藤 充 朗	平 19. 5	平 21. 6
14	小 沼 操	明 45. 4	大 1. 12	54	袴 塚 孝 雄	平 21. 6	平 23. 5
15	秋 山 誠 明	大 2. 1	大 10. 4	55	渡 辺 政 明	平 23. 6	平 25. 6
16	小 林 元 茂	大 10. 4	大 14. 3	56	田 口 文 明	平 25. 6	平 27. 5
17	師 岡 廉 治	大 14. 4	昭 4. 4	57	村 田 進 洋	平 27. 6	在 任 中
18	島 村 次 男	昭 4. 4	昭 8. 4				
19	鈴 木 剛次郎	昭 8. 4	昭 14. 9				
20	秋 元 正	昭 14. 10	昭 16. 5				
21	木 村 五 郎	昭 16. 8	昭 18. 9				
22	風 戸 元 愛	昭 18. 12	昭 21. 5				
23	伊 藤 建之助	昭 21. 5	昭 26. 4				
24	海 野 龍 夫	昭 26. 5	昭 27. 7				
25	金 沢 正 安	昭 27. 7	昭 28. 11				
26	菊 池 林	昭 28. 11	昭 30. 4				
27	遠 山 勇	昭 30. 5	昭 34. 3				
28	田 沢 重 男	昭 34. 5	昭 36. 4				
29	渡 辺 源四郎	昭 36. 5	昭 37. 7				
30	皆 川 勝 男	昭 37. 7	昭 38. 4				
31	和 知 忠 雄	昭 38. 5	昭 40. 6				
32	安 達 勝次郎	昭 40. 6	昭 42. 4				
33	鯉 渕 尋	昭 42. 5	昭 44. 5				
34	吉 岡 長 吉	昭 44. 5	昭 46. 4				
35	神 谷 源 水	昭 46. 5	昭 48. 6				
36	川 嶋 松之介	昭 48. 6	昭 50. 4				
37	木 村 寛	昭 50. 5	昭 52. 6				
38	谷 津 陸 夫	昭 52. 6	昭 54. 4				
39	常 井 成一郎	昭 54. 5	昭 56. 6				
40	小 林 一 彦	昭 56. 6	昭 58. 4				

資料：議会事務局

副 議 長				副 議 長			
代	氏 名	就任年月	退任年月	代	氏 名	就任年月	退任年月
初	大 高 織右衛門	明 22. 5	明 25. 4	41	大 貫 信 雄	昭 44. 5	昭 46. 4
2	西 野 元 聿	明 25. 4	明 28. 4	42	佐々木 伝三郎	昭 46. 5	昭 48. 6
3	飯 村 彝	明 28. 4	明 28. 12	43	住 谷 誓 一	昭 48. 6	昭 50. 4
4	水 谷 藤 助	明 29. 1	明 31. 4	44	中 村 善次郎	昭 50. 5	昭 52. 6
5	小岩井 兼 光	明 31. 4	明 32. 12	45	宮 田 武 雄	昭 52. 6	昭 54. 4
6	白 井 義 賢	明 33. 1	明 34. 4	46	大 沢 千代吉	昭 54. 5	昭 56. 6
7	岡 部 求 一	明 34. 4	明 35. 12	47	枝 川 浩 久	昭 56. 6	昭 58. 4
8	金子八郎右衛門	明 36. 1	明 36. 12	48	綿 引 敬	昭 58. 5	昭 60. 6
9	鈴 木 鍊 平	明 37. 1	明 37. 4	49	加 藤 浩 一	昭 60. 6	昭 61. 12
10	大 貫 寅 吉	明 37. 4	明 38. 12	50	亀 山 克之丞	昭 61. 12	昭 62. 4
11	鈴 木 鍊 平	明 39. 1	明 40. 4	51	小 沢 一 郎	昭 62. 5	平 1. 6
12	小松崎 孝 重	明 40. 4	明 42. 12	52	綿 引 喜 男	平 1. 6	平 3. 4
13	鈴 木 文次郎	明 43. 1	明 44. 12	53	小田木 保 男	平 3. 5	平 4. 11
14	小 沼 操	明 45. 1	明 45. 4	54	榎 澤 誠 一	平 4. 12	平 5. 6
15	大 津 金兵衛	明 45. 4	大 1. 12	55	三田寺 弘	平 5. 6	平 6. 6
16	村 田 博	大 2. 1	大 6. 4	56	友 部 明	平 6. 6	平 7. 4
17	原 寛	大 6. 4	大 10. 4	57	大 繩 敬 二	平 7. 5	平 9. 6
18	菊 池 源一郎	大 10. 4	昭 4. 4	58	緑 川 賢 次	平 9. 6	平 11. 4
19	小 泉 辰 寿	昭 4. 4	昭 5. 12	59	伊 藤 充 朗	平 11. 5	平 13. 6
20	高 橋 一 郎	昭 6. 1	昭 12. 4	60	田 口 文 明	平 13. 6	平 15. 4
21	伊 藤 建之助	昭 12. 4	昭 14. 9	61	渡 辺 政 明	平 15. 5	平 17. 6
22	金 子 一	昭 14. 10	昭 15. 8	62	田 山 知賀子	平 17. 6	平 19. 4
23	桜 井 末 男	昭 15. 10	昭 16. 5	63	内 藤 丈 男	平 19. 5	平 21. 6
24	遠 山 勇	昭 16. 7	昭 18. 10	64	雨 谷 精 一	平 21. 6	平 23. 5
25	伊 藤 建之助	昭 18. 12	昭 21. 5	65	須 田 浩 和	平 23. 6	平 25. 6
26	江 幡 保	昭 21. 5	昭 22. 4	66	藤 田 精 治	平 25. 6	平 25. 11
27	小田部利左衛門	昭 22. 5	昭 23. 6	67	五十嵐 博	平 25. 11	平 27. 5
28	加 納 賢次郎	昭 23. 6	昭 24. 3	68	小 室 正 己	平 27. 6	在 任 中
29	遠 山 勇	昭 24. 3	昭 26. 4				
30	三 木 隆太郎	昭 26. 5	昭 27. 6				
31	遠 山 勇	昭 27. 7	昭 28. 11				
32	久保田 今朝武	昭 28. 11	昭 30. 4				
33	福 田 彦衛門	昭 30. 5	昭 32. 5				
34	渡 辺 源四郎	昭 32. 6	昭 34. 4				
35	伊 藤 栄 一	昭 34. 5	昭 36. 5				
36	和 知 忠 雄	昭 36. 5	昭 37. 6				
37	安 達 勝次郎	昭 37. 7	昭 38. 4				
38	種 田 六 郎	昭 38. 5	昭 40. 6				
39	渡 辺 源四郎	昭 40. 6	昭 42. 4				
40	秋 山 友 蔵	昭 42. 5	昭 44. 5				

資料：議会事務局

151 市議会党派別議員数

各年5月1日現在

年 別	条例定数	現 員	各年5月1日現在							
			公明党	自 民 党	由 産 党	日 共 産 党	本 社 民 主 会 党	民主党	みん なの 党	無所属
平成 23 年	28	28	5	3	3	2	1	1	13	
24	28	28	5	3	3	2	1	1	13	
25	28	28	5	3	3	2	1	1	13	
26	28	28	5	3	3	2	1	1	13	
27	28	28	5	4	3	2	1	-	13	

注) 1 党派については、改選時の政党公認者としました。

資料：議会事務局

2 平成 23 年は 6 月 1 日現在です。

152 市議会本会議開催回数、議案等付議件数及び請願・陳情件数

各年12月31日現在

年 別	開 催 回 数			会議日数	付 議 件 数				請 願	陳 情
	計	定例会	臨時会		計	市長提出	議員提出	その他		
平成 23 年	6	4	2	25	229	171	25	33	5	4
24	5	4	1	21	216	167	28	21	7	9
25	7	4	3	25	248	191	25	32	4	6
26	4	4	-	21	266	214	30	22	4	4
27	4	4	-	23	256	203	21	32	6	4

注) 付議件数のうち、「その他」は選挙を含みます。

資料：議会事務局

153 市議会常任委員会の状況

各年12月31日現在

年 別	総務環境委員会		文教福祉委員会		産業水道委員会		都市建設委員会	
	定 数	開催日数	定 数	開催日数	定 数	開催日数	定 数	開催日数
平成 23 年	7	22	7	22	7	22	7	23
24	7	22	7	23	7	21	7	21
25	7	26	7	23	7	25	7	23
26	7	23	7	21	7	21	7	23
27	7	20	7	22	7	21	7	20

資料：議会事務局

154 選挙人名簿登録者数

各年9月2日現在

年 別	総 数	男	女
平成 23 年	218,587	105,879	112,708
24	218,814	106,123	112,691
25	219,989	106,750	113,239
26	220,404	106,896	113,508
27	220,683	107,046	113,637

資料：選挙管理委員会事務局

155 投票区別選挙人名簿登録者数

平成27年9月2日現在

投票区	投票所	男	女	計	投票区	投票所	男	女	計
第1投票区	三の丸市民センター	1,955	2,024	3,979	第40投票区	上国井町公民館	375	367	742
第2投票区	J A 会館	879	906	1,785	第41投票区	国田市民センター	328	340	668
第3投票区	みと文化交流プラザ	1,270	1,393	2,663	第42投票区	田谷町田園都市センター	421	433	854
第4投票区	水戸市立五軒小学校	1,269	1,448	2,717	第43投票区	旧柳河連絡所	552	613	1,165
第5投票区	新荘市民センター	1,761	1,922	3,683	第44投票区	茨城県建設技術管理センター	787	823	1,610
第6投票区	茨城県立青少年会館	1,241	1,449	2,690	第45投票区	石川市民センター	2,577	2,827	5,404
第7投票区	常磐市民センター	3,643	3,980	7,623	第46投票区	城東市民センター	530	524	1,054
第8投票区	堀原市民センター	2,040	2,180	4,220	第47投票区	総合教育研究所	4,039	4,150	8,189
第9投票区	水戸市立石川小学校	1,769	1,901	3,670	第48投票区	双葉台市民センター	1,822	2,090	3,912
第10投票区	水戸市立第三中学校	2,167	2,400	4,567	第49投票区	河和田住宅第2集会所	840	1,134	1,974
第11投票区	水戸市立浜田小学校	2,233	2,368	4,601	第50投票区	水戸市立千波小学校	2,062	2,109	4,171
第12投票区	水戸市立城東小学校	1,656	1,819	3,475	第51投票区	西割会館	1,372	1,432	2,804
第13投票区	若宮団地集会所	778	985	1,763	第52投票区	飯富町中央生活改善センター	342	344	686
第14投票区	上大野市民センター	939	1,004	1,943	第53投票区	旧双葉台幼稚園	1,333	1,492	2,825
第15投票区	酒門市民センター	3,418	3,566	6,984	第54投票区	吉田市民センター	1,923	2,101	4,024
第16投票区	吉沢市民センター	3,445	3,489	6,934	第55投票区	下大野一區新農村集落センター	336	347	683
第17投票区	水戸市立吉田小学校	3,662	3,600	7,262	第56投票区	小泉集落センター	391	383	774
第18投票区	水戸市役所	4,378	3,966	8,344	第57投票区	水戸市立常澄中学校	448	489	937
第19投票区	県立水戸ろう学校	2,685	2,870	5,555	第58投票区	稲荷第二市民センター	1,318	1,393	2,711
第20投票区	緑岡市民センター	3,739	4,249	7,988	第59投票区	東前コミュニティーセンター	1,261	1,252	2,513
第21投票区	寿市民センター	4,004	4,306	8,310	第60投票区	常澄庁舎	576	584	1,160
第22投票区	小吹町農村集落センター	749	842	1,591	第61投票区	島田集落センター	232	225	457
第23投票区	水戸市立見川小学校	4,445	4,899	9,344	第62投票区	大場市民センター	504	530	1,034
第24投票区	水戸市立梅が丘小学校	3,086	3,537	6,623	第63投票区	下入野区民館	454	435	889
第25投票区	水戸市立河和田小学校	1,515	1,596	3,111	第64投票区	見和図書館	2,422	2,672	5,094
第26投票区	報徳農村集落センター	496	517	1,013	第65投票区	宿・根古屋集落センター	844	898	1,742
第27投票区	水戸市立赤塚中学校	2,469	2,736	5,205	第66投票区	万蔵寺集落センター	345	365	710
第28投票区	上中妻市民センター	2,377	2,570	4,947	第67投票区	一のふるさとコミュニティーセンター	288	271	559
第29投票区	谷津公民館	129	127	256	第68投票区	下野集落センター	511	473	984
第30投票区	さわやかふれあいセンター	118	112	230	第69投票区	杉崎ふるさとコミュニティーセンター	676	733	1,409
第31投票区	山根市民センター	152	188	340	第70投票区	JA水戸内原支店	896	975	1,871
第32投票区	開江町コミュニティーセンター	737	770	1,507	第71投票区	健康増進センター	1,032	1,113	2,145
第33投票区	田野町中央生活改善センター	165	159	324	第72投票区	小林ふるさとコミュニティーセンター	361	360	721
第34投票区	渡里市民センター	3,933	3,935	7,868	第73投票区	水戸市内原中央公民館申妻分館	777	807	1,584
第35投票区	水戸市立第五中学校	1,530	1,644	3,174	第74投票区	赤尾関集落センター	227	209	436
第36投票区	茨城大学附属中学校	1,189	1,121	2,310	第75投票区	あすなろの郷	319	170	489
第37投票区	坏公民館	382	349	731					
第38投票区	成沢本郷集会所	246	253	499					
第39投票区	飯富市民センター	876	994	1,870					
					総計		107,046	113,637	220,683

資料：選挙管理委員会事務局

156 各種選挙投票状況

(単位：人，%)

執行年月日	当日の有権者			投票者数			投票率		
	総数	男	女	総数	男	女	総数	男	女
衆議院議員（小選挙区選出 茨城県第1区）									
H17.9.11	198,524	96,069	102,455	121,642	58,783	62,859	61.27	61.19	61.35
H21.8.30	202,806	97,957	104,849	131,210	64,148	67,062	64.70	65.49	63.96
H24.12.16	205,985	99,704	106,281	114,376	56,731	57,645	55.53	56.90	54.24
H26.12.14	207,614	100,518	107,096	108,069	53,640	54,429	52.05	53.36	50.82
衆議院議員（小選挙区選出 茨城県第2区）									
H17.9.11	12,349	6,136	6,213	8,199	4,029	4,170	66.39	65.66	67.12
H21.8.30	12,259	6,094	6,165	8,450	4,185	4,265	68.93	68.67	69.18
H24.12.16	12,418	6,145	6,273	7,399	3,724	3,675	59.58	60.60	58.58
H26.12.14	12,620	6,244	6,376	6,859	3,421	3,438	54.35	54.79	53.92
衆議院議員（比例代表選出）									
H12.6.25	193,043	93,680	99,363	105,256	51,778	53,478	54.52	55.27	53.82
H15.11.9	197,111	95,324	101,787	104,974	51,487	53,487	53.26	54.01	52.55
H17.9.11	210,986	102,257	108,729	129,869	62,834	67,035	61.55	61.45	61.65
衆議院議員（比例代表選出 茨城県第1区）									
H21.8.30	202,806	97,957	104,849	131,184	64,132	67,052	64.68	65.47	63.95
H24.12.16	205,985	99,704	106,281	114,368	56,725	57,643	55.52	56.89	54.24
H26.12.14	207,614	100,518	107,096	108,061	53,636	54,425	52.05	53.36	50.82
衆議院議員（比例代表選出 茨城県第2区）									
H21.8.30	12,259	6,094	6,165	8,449	4,185	4,264	68.92	68.67	69.16
H24.12.16	12,418	6,145	6,273	7,399	3,724	3,675	59.58	60.60	58.58
H26.12.14	12,620	6,244	6,376	6,859	3,421	3,438	54.35	54.79	53.92
最高裁判所裁判官国民審査（茨城県第1区）									
H17.9.11	198,524	96,069	102,455	119,780	57,903	61,877	60.34	60.27	60.39
H21.8.30	202,673	97,898	104,775	127,505	62,386	65,119	62.91	63.73	62.15
H24.12.16	205,850	99,644	106,206	110,364	54,936	55,428	53.61	55.13	52.19
H26.12.14	207,492	100,466	107,026	106,016	52,622	53,394	51.09	52.38	49.89
最高裁判所裁判官国民審査（茨城県第2区）									
H21.8.30	12,249	6,090	6,159	8,282	4,103	4,179	67.61	67.37	67.85
H24.12.16	12,411	6,144	6,267	7,193	3,632	3,561	57.96	59.11	56.82
H26.12.14	12,614	6,243	6,371	6,779	3,385	3,394	53.74	54.22	53.27
参議院議員（選挙区選出）									
H16.7.11	197,786	95,609	102,177	100,216	48,965	51,251	50.67	51.21	50.16
H19.7.29	213,318	103,273	110,045	113,507	55,843	57,664	53.21	54.07	52.40
H22.7.11	216,028	104,489	111,539	120,470	59,045	61,425	55.77	56.51	55.07
H25.7.21	219,313	106,319	112,994	110,376	54,862	55,514	50.33	51.60	49.13
参議院議員（比例代表選出）									
H16.7.11	197,684	95,566	102,118	100,203	48,959	51,244	50.69	51.23	50.18
H19.7.29	213,318	103,273	110,045	113,508	55,848	57,660	53.21	54.08	52.40
H22.7.11	216,028	104,489	111,539	120,475	59,050	61,425	55.77	56.51	55.07
H25.7.21	219,313	106,319	112,994	110,379	54,860	55,519	50.33	51.60	49.13
茨城県知事									
H17.9.11	210,138	101,790	108,348	129,575	62,675	66,900	61.57	61.75	61.66
H21.8.30	213,967	103,432	110,535	139,472	68,228	71,244	65.18	65.96	64.45
H25.9.8	218,474	105,841	112,633	66,648	32,892	33,756	30.51	31.08	29.97
茨城県議会議員（水戸市選挙区）									
H14.12.8	193,826	93,632	100,194	83,182	39,929	43,253	42.92	42.64	43.17
H18.12.10	199,300	96,327	102,973	91,662	44,174	47,488	45.99	45.86	46.12
H22.12.12	215,469	104,142	111,327	99,936	48,482	51,454	46.38	46.55	46.22
H26.12.14	219,215	106,183	113,032	114,521	56,831	57,690	52.24	53.52	51.04
茨城県議会議員（東茨城郡南部選挙区）									
H18.12.10	12,382	6,157	6,225	7,035	3,450	3,585	56.82	56.03	57.59
水戸市長									
H15.4.27	192,684	92,999	99,685	99,508	46,779	52,729	51.64	50.30	52.90
H19.4.22	208,890	100,848	108,042	111,268	52,689	58,579	53.27	52.25	54.22
H23.5.29	213,249	102,946	110,303	101,675	48,700	52,975	47.68	47.31	48.03
H27.4.26	216,448	104,618	111,830	102,876	49,350	53,526	47.53	47.17	47.86
水戸市議会議員									
H15.4.27	192,684	92,999	99,685	99,519	46,782	52,737	51.65	50.30	52.90
H19.4.22	196,656	94,794	101,862	102,968	48,653	54,315	52.36	51.32	53.32
H23.5.29	213,249	102,946	110,303	101,678	48,700	52,978	47.68	47.31	48.03
H27.4.26	216,448	104,618	111,830	102,851	49,341	53,510	47.52	47.16	47.85
水戸市議会議員（旧内原地区）									
H19.4.22	12,234	6,054	6,180	8,293	4,032	4,261	67.79	66.60	68.95

資料：選挙管理委員会事務局

16 財 政

157 一般会計の歳入歳出決算状況

区 分	平成 23 年度 決 算 額	平成 24 年度 決 算 額	平成 25 年度 決 算 額	平成 26 年度 決 算 額
歳 入 合 計	103,942,578	100,361,251	102,650,879	104,122,387
市 税	40,577,605	40,606,102	41,335,914	42,067,907
地 方 譲 与 税	825,110	759,138	763,029	727,228
利 子 割 交 付 金	88,764	83,618	78,465	64,661
配 当 割 交 付 金	62,078	68,093	129,933	258,751
株 式 等 譲 渡 所 得 割 交 付 金	22,627	17,759	216,750	153,558
地 方 消 費 税 交 付 金	2,883,265	2,895,843	2,871,161	3,396,655
ゴ ル フ 場 利 用 税 交 付 金	63,679	62,162	60,905	59,104
自 動 車 取 得 税 交 付 金	155,014	197,388	182,123	82,607
国 有 提 供 施 設 等 所 在 市 町 村 助 成 交 付 金	927	834	792	712
地 方 特 例 交 付 金	337,754	138,126	143,215	150,288
地 方 交 付 税	15,433,572	9,061,877	9,596,274	9,243,941
交 通 安 全 対 策 特 別 交 付 金	61,660	60,372	56,013	48,900
分 担 金 及 び 負 担 金	2,479,798	2,543,473	2,583,622	2,696,226
使 用 料 及 び 手 数 料	2,653,399	2,647,760	2,638,164	2,497,542
国 庫 支 出 金	17,553,067	16,534,932	17,835,703	17,579,918
県 支 出 金	6,827,351	6,353,911	6,141,895	6,310,351
財 産 収 入	82,284	206,009	553,411	414,120
寄 附 金	46,348	23,878	19,499	23,386
繰 入 金	135,655	392,154	1,505,984	2,045,965
繰 越 金	4,288,726	8,093,813	6,004,849	5,550,215
諸 収 入	1,895,175	1,437,332	1,213,379	1,264,352
市 債	7,468,720	8,176,679	8,719,800	9,486,000
歳 出 合 計	95,848,766	94,356,403	97,100,665	99,255,077
議 会 費	619,186	566,480	553,938	563,645
総 務 費	12,433,959	11,451,114	13,082,905	11,931,620
民 生 費	34,791,638	35,478,916	37,257,007	39,027,057
衛 生 費	6,213,628	5,969,167	5,935,230	6,782,587
労 働 費	42,399	34,214	34,832	38,062
農 林 水 産 業 費	2,005,119	1,769,022	1,711,899	1,873,997
商 工 費	784,301	749,909	763,054	877,940
土 木 費	13,551,177	13,564,002	14,034,086	13,785,730
消 防 費	3,454,624	3,599,910	3,839,462	3,754,479
教 育 費	7,435,373	8,108,951	8,318,080	9,598,939
災 害 復 旧 費	3,534,371	2,455,782	851,266	604,102
公 債 費	10,982,991	10,608,936	10,718,906	10,416,919

注) 各区分の数値は、それぞれ千円未満を四捨五入していますので、合計と合わない場合があります。

(単位：千円)

平成 27 年 度		
決 算 額	構 成 比 (%)	前年度対比増減率(%)
105,240,768	100.0	1.1
41,049,243	39.0	△ 2.4
765,139	0.7	5.2
57,087	0.1	△ 11.7
215,878	0.2	△ 16.6
210,743	0.2	37.2
5,108,744	4.9	50.4
62,335	0.1	5.5
139,996	0.1	69.5
640	0.0	△ 10.1
160,008	0.1	6.5
9,457,206	9.0	2.3
51,396	0.0	5.1
2,751,740	2.6	2.1
2,513,885	2.4	0.7
17,119,048	16.3	△ 2.6
7,016,948	6.7	11.2
180,037	0.2	△ 56.5
205,185	0.2	777.4
2,599,715	2.5	27.1
4,895,223	4.6	△ 11.8
1,504,071	1.4	19.0
9,176,500	8.7	△ 3.3
99,009,618	100.0	△ 0.2
585,007	0.6	3.8
10,814,320	10.9	△ 9.4
39,089,314	39.5	0.2
7,236,966	7.3	6.7
38,519	0.0	1.2
1,890,620	1.9	0.9
1,159,416	1.2	32.1
13,881,469	14.0	0.7
3,740,774	3.8	△ 0.4
10,170,091	10.3	6.0
673,226	0.7	11.4
9,729,896	9.8	△ 6.6

資料：財政課「各会計決算報告書」

158 特別会計の歳入歳出決算状況

区 分	平成 23 年度 決算額		平成 24 年度 決算額	
	歳 入	歳 出	歳 入	歳 出
総 額	61,768,015	62,504,059	64,306,923	65,180,637
国民健康保険	25,198,045	27,597,067	26,560,190	28,619,667
下水道事業	14,047,557	13,292,190	14,597,780	14,191,398
墓地公園事業	52,222	42,202	60,484	44,434
公設地方卸売市場事業	617,156	543,954	642,130	549,247
老人保健	-	-	-	-
駐車場事業	168,196	134,034	175,151	132,693
農業集落排水事業	2,268,226	2,134,376	1,410,173	1,311,703
東区 前第 四 土 地 業 画 整 理 事 業	48,006	43,077	33,229	28,519
東区 前第 二 土 地 業 画 整 理 事 業	130,159	66,016	125,143	51,862
公共用地先行取得事業	201,124	201,124	199,147	199,147
介護保険	15,714,885	15,655,586	17,185,943	16,979,513
内原 駅 北 土 地 業 区 画 整 理 事 業	882,698	367,169	694,907	466,332
介護サービス事業	68,755	57,582	73,326	68,095
後期高齢者医療	2,370,988	2,369,682	2,549,319	2,538,028

注) 各区分の数値は、それぞれ千円未満を四捨五入していますので、総額と合わない場合があります。

159 企業会計の収支決算状況

区 分	平成 23 年度		平成 24 年度	
	収 入	支 出	収 入	支 出
水道事業会計	5,426,566	4,850,477	5,342,849	4,758,668
	1,329,728	3,612,311	2,285,223	4,251,083

(単位：千円)

平成 25 年度 決算額		平成 26 年度 決算額		平成 27 年度 決算額	
歳 入	歳 出	歳 入	歳 出	歳 入	歳 出
68,828,235	67,388,441	67,167,433	66,024,401	56,818,789	55,227,219
27,700,531	28,331,570	27,264,840	26,864,138	31,064,312	30,550,723
16,510,190	15,977,438	13,090,847	12,812,611	—	—
109,403	72,378	120,669	92,756	—	—
712,204	582,736	806,940	660,711	763,645	504,276
—	—	—	—	—	—
177,932	130,810	176,701	130,197	172,492	138,076
1,038,542	941,293	816,344	725,645	779,261	692,241
33,010	28,400	36,989	33,589	30,180	26,571
134,282	78,552	245,523	166,491	505,372	404,818
197,330	197,330	1,538,513	1,538,513	398,676	398,579
18,258,883	18,039,619	19,140,898	19,080,142	20,244,666	19,661,296
1,199,622	258,801	1,114,984	1,114,984	—	—
83,616	80,232	86,242	79,019	97,928	92,935
2,672,691	2,669,283	2,727,942	2,725,604	2,762,256	2,757,703

資料：財政課「各会計決算報告書」

(単位：千円)

平成 25 年度		平成 26 年度		平成 27 年度	
収 入	支 出	収 入	支 出	収 入	支 出
5,286,422	4,731,113	6,095,933	5,255,156	6,220,264	5,156,162
1,849,305	3,889,778	1,513,822	3,644,876	1,854,394	4,118,439

資料：財政課「水道事業会計決算書」

160 一般会計性質別歳出決算

(単位：千円)

科 目	平成23年度 決 算 額	平成24年度 決 算 額	平成25年度 決 算 額	平成26年度 決 算 額	平成27年度		
					決 算 額	構成比(%)	前年度対比増減率(%)
総 額	95,848,766	94,356,403	97,100,665	99,255,077	99,009,618	100.0	△ 0.2
人 件 費	17,097,301	16,693,834	16,343,323	16,616,985	16,719,427	16.9	0.6
物 件 費	10,616,250	9,474,591	9,767,707	10,520,675	10,646,104	10.7	1.2
維持補修費	896,959	994,015	1,107,955	1,100,032	1,082,283	1.1	△ 1.6
扶 助 費	23,719,932	24,543,958	24,808,404	25,454,509	27,398,101	27.7	7.6
補 助 費 等	5,444,868	5,464,759	5,775,977	6,953,726	6,799,655	6.9	△ 2.2
積 立 金	2,885,150	4,020,899	2,997,901	2,641,136	2,074,043	2.1	△ 21.5
投 資 及 び 金 出 資	17,200	3,700	-	8,600	9,600	0.0	11.6
貸 付 金	150,720	139,579	86,000	83,700	89,000	0.1	6.3
普 通 建 設 費	8,575,090	8,681,079	12,795,751	13,063,106	11,632,355	11.7	△ 11.0
災 害 復 旧 費	3,534,371	2,455,782	851,266	604,102	673,226	0.7	11.4
公 債 費	10,979,469	10,607,268	10,717,240	10,414,363	9,727,338	9.8	△ 6.6
繰 出 金	11,931,456	11,276,939	11,849,142	11,794,141	12,158,486	12.3	3.1

資料：財政課「各会計決算報告書」

注) 各区分の数値は、それぞれ千円未満を四捨五入していますので、総額と合わない場合があります。

161 財政状況

(単位：千円)

区 分	平成24年度	平成25年度 (錯誤額除く)	平成26年度	平成27年度 (錯誤額除く)
基準財政収入額	31,841,346	32,964,346	33,978,263	34,745,440
基準財政需要額	39,029,040	39,624,269	40,249,349	40,882,715
財政力指数 (3か年平均)	0.817	0.822	0.831	0.842
標準財政規模	54,533,642	55,770,998	55,988,173	55,911,113

資料：財政課

- 注) 1 基準財政収入額とは、地方交付税制度に基づき、地方公共団体の標準的な税収入を算定したものです。
 2 基準財政需要額とは、地方交付税制度に基づき、地方公共団体の標準的な行政運営に必要な経費を算定したものです。
 3 財政力指数とは、基準財政収入額を基準財政需要額で除して得た数値の3年間の平均値で、数値が大きいほど財政に余裕があるとされます。また、地方交付税の交付基準となる数値でもあり、1を超えると交付税が交付されません。
 4 標準財政規模とは、地方公共団体の標準的な一般財源の規模を示すものです。

162 市有財産状況

区 分	平成23年度決算 年度末現在高	平成24年度決算 年度末現在高	平成25年度決算 年度末現在高	平成26年度決算 年度末現在高	平成27年度決算 年度末現在高
公 有 財 産					
土 地 (㎡)	6,516,494	6,745,517	6,779,541	7,411,799	7,317,505
建 物 (㎡)	876,156	895,071	897,265	907,959	842,951
立 木 (㎡)	3,120	3,120	3,394	3,394	3,394
物 権 (㎡)	116,199	116,199	116,199	116,209	116,209
有 価 証 券 (千円)	41,410	41,410	41,410	41,410	41,410
出資による権利 (千円)	888,848	889,795	883,461	884,079	890,880
物 品					
重 要 物 品 (件)	765	771	777	788	778
車 輦 (台)	277	267	260	260	250
債 権 (千円)	1,976,718	2,079,814	2,117,784	2,196,975	2,345,292
基 金 (千円)	10,362,218	13,995,503	15,448,817	14,303,618	13,936,643

注) 1 物権は地上権です。

2 建物は木造・非木造の総延面積です。

3 基金には、定額資金運用基金を含みます。

4 重要物品は、取得価額が1件100万円以上のものです。

資料：財政課「財産に関する調書」

163 市税の収入状況

科目	年度	平成24年度				
		予 算 額	決 算 額		収 入 歩 合	
			調 定 額	収 入 額	対予算 (%)	対調定 (%)
市 税		39,756,076	45,507,543	40,606,102	102.1	89.2
現 年 課 税 分		38,821,490	40,352,472	39,373,663	101.4	97.6
滞 納 繰 越 分		934,586	5,155,071	1,232,439	131.9	23.9
1. 市 民 税		19,640,112	22,433,478	20,479,863	104.3	91.3
現 年 課 税 分		19,313,411	20,505,708	20,054,696	103.8	97.8
個 人 税		14,460,630	14,897,335	14,506,594	100.3	97.4
法 人 税		4,852,781	5,608,373	5,548,102	114.3	98.9
均 等 割		1,283,335	1,298,692	1,255,231	97.8	96.7
法 人 税 割		3,569,446	4,309,681	4,292,871	120.3	99.6
滞 納 繰 越 分		326,701	1,927,770	425,167	130.1	22.1
2. 固 定 資 産 税		15,933,338	18,470,298	15,891,006	99.7	86.0
現 年 課 税 分		15,405,009	15,642,097	15,183,183	98.6	97.1
固 定 資 産		15,169,155	15,406,187	14,947,273	98.5	97.0
土 地		6,114,370	6,230,851	6,045,248	98.9	97.0
家 屋		7,200,843	7,283,663	7,066,700	98.1	97.0
償 却 資 産		1,853,942	1,891,673	1,835,325	99.0	97.0
交 付 金 及 び 納 付 金		235,854	235,910	235,910	100.0	100.0
滞 納 繰 越 分		528,329	2,828,201	707,823	134.0	25.0
3. 軽 自 動 車 税		410,345	477,635	406,347	99.0	85.1
現 年 課 税 分		397,435	410,408	393,267	99.0	95.8
滞 納 繰 越 分		12,910	67,227	13,080	101.3	19.5
4. 市 た ば こ 税		2,010,171	2,088,857	2,088,857	103.9	100.0
現 年 課 税 分		2,010,171	2,088,857	2,088,857	103.9	100.0
滞 納 繰 越 分		-	-	-	-	-
5. 特 別 土 地 保 有 税		72	461	-	-	-
現 年 課 税 分		-	-	-	-	-
滞 納 繰 越 分		72	461	-	-	-
6. 都 市 計 画 税		1,762,038	2,036,814	1,740,029	98.8	85.4
現 年 課 税 分		1,695,464	1,705,402	1,653,660	97.5	97.0
滞 納 繰 越 分		66,574	331,412	86,369	129.7	26.1
前年比	市 税	97.5	98.5	100.1	-	-
	現 年 課 税 分	97.3	99.3	99.7	-	-
	滞 納 繰 越 分	108.1	92.7	115.2	-	-

(単位：千円)

科目	年度	平成25年度				
		予 算 額	決 算 額		収 入 歩 合	
			調 定 額	収 入 額	対予算 (%)	対調定 (%)
市 税		40,537,327	45,299,097	41,335,914	102.0	91.3
現 年 課 税 分		39,450,646	41,018,436	40,170,009	101.8	97.9
滞 納 繰 越 分		1,086,681	4,280,661	1,165,905	107.3	27.2
1. 市 民 税		20,469,411	22,695,305	21,016,313	102.7	92.6
現 年 課 税 分		20,024,522	20,961,250	20,560,871	102.7	98.1
個 人 税		14,603,134	15,431,888	15,050,193	103.1	97.5
法 人 税		5,421,388	5,529,362	5,510,678	101.6	99.7
均 等 割		1,286,063	1,325,285	1,321,003	102.7	99.7
法 人 税 割		4,135,325	4,204,077	4,189,675	101.3	99.7
滞 納 繰 越 分		444,889	1,734,055	455,442	102.4	26.3
2. 固 定 資 産 税		15,661,773	17,869,600	15,872,596	101.3	88.8
現 年 課 税 分		15,097,835	15,637,712	15,249,329	101.0	97.5
固 定 資 産		14,887,451	15,427,205	15,038,822	101.0	97.5
土 地		5,845,474	6,016,299	5,864,837	100.3	97.5
家 屋		7,289,545	7,501,800	7,312,941	100.3	97.5
償 却 資 産		1,752,432	1,909,106	1,861,044	106.2	97.5
交 付 金 及 び 納 付 金		210,384	210,507	210,507	100.1	100.0
滞 納 繰 越 分		563,938	2,231,888	623,267	110.5	27.9
3. 軽 自 動 車 税		428,559	489,347	424,093	99.0	86.7
現 年 課 税 分		415,695	427,055	411,642	99.0	96.4
滞 納 繰 越 分		12,864	62,292	12,451	96.8	20.0
4. 市 た ば こ 税		2,262,356	2,302,690	2,302,690	101.8	100.0
現 年 課 税 分		2,262,356	2,302,690	2,302,690	101.8	100.0
滞 納 繰 越 分		-	-	-	-	-
5. 特 別 土 地 保 有 税		110	-	-	-	-
現 年 課 税 分		-	-	-	-	-
滞 納 繰 越 分		110	-	-	-	-
6. 都 市 計 画 税		1,715,118	1,942,155	1,720,222	100.3	88.6
現 年 課 税 分		1,650,238	1,689,729	1,645,477	99.7	97.4
滞 納 繰 越 分		64,880	252,426	74,745	115.2	29.6
前 年 比	市 税	102.0	99.5	101.8	-	-
	現 年 課 税 分	101.6	101.7	102.0	-	-
	滞 納 繰 越 分	116.3	83.0	94.6	-	-

市税の収入状況（つづき）

科目	年度	平成26年度				
		予 算 額	決 算 額		収 入 歩 合	
			調 定 額	収 入 額	対予算 (%)	対調定 (%)
市	税	41,458,693	45,290,131	42,067,907	101.5	92.9
現 年 課 税 分		40,559,810	41,844,990	41,124,642	101.4	98.3
滞 納 繰 越 分		898,883	3,445,141	943,265	104.9	27.4
1. 市 民 税		21,325,462	23,174,732	21,734,354	101.9	93.8
現 年 課 税 分		20,951,815	21,702,943	21,332,382	101.8	98.3
個 人		15,245,685	15,700,138	15,365,817	100.8	97.9
法 人		5,706,130	6,002,805	5,966,565	104.6	99.4
均 等 割		1,279,345	1,288,560	1,260,097	98.5	97.8
法 人 税 割		4,426,785	4,714,245	4,706,468	106.3	99.8
滞 納 繰 越 分		373,647	1,471,789	401,972	107.6	27.3
2. 固 定 資 産 税		15,747,596	17,524,453	15,966,749	101.4	91.1
現 年 課 税 分		15,284,102	15,794,482	15,492,713	101.4	98.1
固 定 資 産		15,074,806	15,585,186	15,283,417	101.4	98.1
土 地		5,700,320	5,854,107	5,740,757	100.7	98.1
家 屋		7,509,896	7,778,855	7,628,236	101.6	98.1
償 却 資 産		1,864,590	1,952,224	1,914,424	102.7	98.1
交 付 金 及 び 納 付 金		209,296	209,296	209,296	100.0	100.0
滞 納 繰 越 分		463,494	1,729,971	474,036	102.3	27.4
3. 軽 自 動 車 税		439,075	504,664	445,559	101.5	88.3
現 年 課 税 分		427,816	448,879	434,191	101.5	96.7
滞 納 繰 越 分		11,259	55,785	11,368	101.0	20.4
4. 市 た ば こ 税		2,259,637	2,207,273	2,207,273	97.7	100.0
現 年 課 税 分		2,259,637	2,207,273	2,207,273	97.7	100.0
滞 納 繰 越 分		-	-	-	-	-
5. 特 別 土 地 保 有 税		-	-	-	-	-
現 年 課 税 分		-	-	-	-	-
滞 納 繰 越 分		-	-	-	-	-
6. 都 市 計 画 税		1,686,923	1,879,009	1,713,972	101.6	91.2
現 年 課 税 分		1,636,440	1,691,413	1,658,083	101.3	98.0
滞 納 繰 越 分		50,483	187,596	55,889	110.7	29.8
前年比	市 税	102.3	100.0	101.8	-	-
	現 年 課 税 分	102.8	102.0	102.4	-	-
	滞 納 繰 越 分	82.7	80.5	80.9	-	-

(単位：千円)

科目	年度	平成 27 年度				
		予 算 額	決 算 額		収 入 歩 合	
			調 定 額	収 入 額	対予算 (%)	対調定 (%)
市 税		41,145,910	43,719,952	41,049,243	99.8	93.9
現 年 課 税 分		40,429,468	40,950,762	40,358,161	99.8	98.6
滞 納 繰 越 分		716,442	2,769,190	691,082	96.5	25.0
1. 市 民 税		21,568,954	22,416,533	21,148,425	98.1	94.3
現 年 課 税 分		21,243,850	21,135,237	20,829,670	98.1	98.6
個 人 税		15,806,981	15,650,470	15,373,047	97.3	98.2
法 人 税		5,436,869	5,484,767	5,456,623	100.4	99.5
均 等 割		1,255,561	1,281,629	1,260,158	100.4	98.3
法 人 税 割		4,181,308	4,203,138	4,196,465	100.4	99.8
滞 納 繰 越 分		325,104	1,281,296	318,755	98.0	24.9
2. 固 定 資 産 税		15,323,670	16,830,077	15,604,531	101.8	92.7
現 年 課 税 分		14,978,201	15,524,242	15,277,815	102.0	98.4
固 定 資 産		14,767,049	15,313,043	15,066,616	102.0	98.4
土 地		5,424,798	5,624,481	5,533,969	102.0	98.4
家 屋		7,439,581	7,613,006	7,490,492	100.7	98.4
償 却 資 産		1,902,670	2,075,556	2,042,155	107.3	98.4
交 付 金 及 び 納 付 金		211,152	211,199	211,199	100.0	100.0
滞 納 繰 越 分		345,469	1,305,835	326,716	94.6	25.0
3. 軽 自 動 車 税		473,590	513,378	460,389	97.2	89.7
現 年 課 税 分		462,933	465,285	450,953	97.4	96.9
滞 納 繰 越 分		10,657	48,093	9,436	88.5	19.6
4. 市 た ば こ 税		2,145,434	2,185,962	2,185,962	101.9	100.0
現 年 課 税 分		2,145,434	2,185,962	2,185,962	101.9	100.0
滞 納 繰 越 分		-	-	-	-	-
5. 特 別 土 地 保 有 税		-	-	-	-	-
現 年 課 税 分		-	-	-	-	-
滞 納 繰 越 分		-	-	-	-	-
6. 都 市 計 画 税		1,634,262	1,774,002	1,649,936	101.0	93.0
現 年 課 税 分		1,599,050	1,640,036	1,613,761	100.9	98.4
滞 納 繰 越 分		35,212	133,966	36,175	102.7	27.0
前 年 比	市 税	99.2	96.5	97.6	-	-
	現 年 課 税 分	99.7	97.9	98.1	-	-
	滞 納 繰 越 分	79.7	80.4	73.3	-	-

資料：税務事務所

統計年報(平成27年版)

発行年月 平成28年11月

編集・発行 水戸市市長公室情報政策課統計係

〒311-4143

水戸市大塚町1863-169

TEL (029) 252-7781
