

令和3年度第2回 水戸市渡里市民センター運営審議会

日 時 令和4年2月15日(火) 午後1時30分

場 所 水戸市渡里市民センター 会議室

1 開会

2 あいさつ

3 協議

- (1) 令和3年度市民センター事業経過報告について
- (2) 令和3年度市民センター利用状況について
- (3) 定期講座事業評価について
- (4) 令和4年度市民センター事業計画(案)について
- (5) その他

4 閉会

水戸市渡里市民センター運営審議会委員名簿

任期 令和2年4月1日～令和4年3月31日

役 職	氏 名	選出区分	備考（役職等）
会長	菊池 操子	市民活動団体	渡里住民の会副会長
	鈴木 輝男	市民活動団体	社会福祉協議会渡里支部理事
	高橋 良太	社会教育関係者	渡里小学校 PTA 会長
	長島 由美子	学識経験者	民生委員
	五位 美奈子	社会教育関係者	渡里女性会代表
副会長	渡邊 郷寿	学校教育関係者	渡里小学校長

水戸市渡里市民センター 職員名簿

職 名	氏 名
所長	久野 智之
会計年度任用職員	鳥井 幸江
会計年度任用職員	島田 美香
会計年度任用職員	寺田 聡子
会計年度任用職員	打越 美加

協議

(1) 令和3年度市民センター事業経過報告について

«新型コロナウイルス感染症対策における市民センターの運営状況»

◎各種宣言等に伴う施設利用制限のまとめ

期日	国・県・市の宣言等	市民センター対応
2月8日～		使用再開
5月4日～12日	県感染拡大市町村（水戸市）指定	夜間使用中止
～5月19日	// 指定延長	夜間使用中止延長
～5月26日	// 指定再延長	夜間使用中止再延長 （歌謡・カラオケ・コーラス等 マスク着用のうえ活動）
5月27日～	// 解除	夜間使用中止解除
8月7日～	県独自緊急事態宣言	休日・夜間使用中止
8月8日～	まん延防止等重点措置（茨城県）	
8月18日～31日	県独自非常事態宣言	全面使用中止
8月20日 ～9月12日	国緊急事態宣言（茨城県）	全面使用中止延長
～9月26日	県独自非常事態宣言延長	全面使用中止延長
～9月30日	国緊急事態宣言延長（茨城県）	全面使用中止延長
～9月19日	県独自非常事態宣言前倒し解除	
10月1日～	国緊急事態宣言解除（茨城県）	全面使用中止解除
1月27日 ～2月20日（予定）	まん延防止等重点措置（茨城県）	土日祝日・夜間，歌謡・カラオケ・コーラス等使用，調理室使用，若年層使用の中止

※ 逐次新たな指定，指示，方針等に基づき適宜対応中

◎市民センターにおける感染症対策及び支援策等

- ・職員マスク積極的着用
- ・職員在宅勤務の実施による出勤者削減
- ・職員行動履歴
- ・市業務継続計画に基づく優先業務の確認
- ・換気，手指消毒の配置，3密にならない利用等注意喚起
- ・いばらきアマビエちゃん利用促進

- ・国・県・市による協力金等各種支援制度への対応
- ・ワクチン接種に係る市情報及び申請書等の掲出，配置等
- その他各種ガイドライン，国・県・市対策本部の指示事項による対応

① 地域コミュニティ活動の推進

ア 渡里住民の会ほか地域活動団体等の支援

【渡里住民の会】

- 会議（総会（書面決議）その他各部会会議）への出席，支援及び町内会長等事務支援
- 各種事業への共催，支援
（安全防災部）
 - ・部会出席

（スポーツレクリエーション部）

- ・第 42 回北部ブロック春季球技大会（6 月 13 日）【中止】
- ・第 20 回渡里スポーツ・レクリエーション大会（6 月 27 日）【中止】
- ・渡里地区お父さんソフトボール大会（7 月 11 日 2 チーム参加）
- ・第 43 回北部ブロック秋季球技大会（11 月 14 日）【中止】
- ・渡里地区歩く会（11 月 23 日 渡里湧水群，旧芦山浄水場方面 85 人参加）
- ・渡里地区ソフトバレーボール大会（2 月 6 日）【中止】

（生活環境部）

- ・花苗（ベゴニア）配布（5 月 25 日）
- ・花苗（サルビア，マリーゴールド 2 種）配布（6 月 23 日）
- ・那珂川クリーン作戦（7 月 4 日）【中止】
- ・花壇コンクール 審査（7 月 5 日），表彰
- ・渡里地区一斉清掃（8 月 1 日）
- ・花苗（パンジー）配布（3 月）【予定】

（生涯学習部）

- ・文化講演会（10 月 24 日）【中止】
- ・しめ飾りづくり教室（12 月 19 日 参加 24 名）
- ・水戸郷土かるた大会（1 月 16 日）（地区子連主催）

(実行委員会)

- ・市民運動会 (10月10日)【中止】
- ・ふれあい渡里まつり (12月5日)

【社会福祉協議会渡里支部】

- 会議 (総会 (書面決議)) 等出席
- 敬老会 (9月18日式典【中止】 記念品配布) 事業協力
- その他会費, 共同募金関係等事務支援

その他各種団体 (地区子ども会育成連合会, 第五中育成会, 女性会, 女性防火クラブ, 高齢者クラブ等) の事業支援及び協力

イ 渡里小学校, 第五中学校への協力, 共催

- 学校運営協議会への参加協力
- ふれあい奉仕作業 (6月10日, 11月25日 住民の会ほか各種団体協力)
- その他学校行事への参加協力

② 生涯学習活動の推進

ア 定期講座

講座名	講師氏名	曜日	定員	受講人数
書道	小林 一夫	1・3月曜 PM	20	8
太極拳	大内 和枝	2・4月曜 PM	30	21
にこやか卓球	阿久津しげ子	1・3火曜 AM	24	21
絵手紙	友部 久美子	1・3火曜 AM	25	22
華道	鈴木 詩子	1・3火曜 AM	15	10
スポーツ吹矢 1	小林 一夫	2・4火曜 AM	20	19
園芸	渡辺 達也	2火曜 PM	23	19
俳句	笠原 壮介	1火・3水曜 PM	20	10
空手	中根 淳一	1・2火曜夜間	36	23
卓球	阿久津しげ子	1・3水曜 AM	28	25
ダンススポーツ A	須田 美代子	1・3水曜夜間	15	14
ビューティー&ストレッチ	山家 美江子	2・4水曜 AM	20	13
ペン習字	阿久津 典子	1・4水曜 PM	20	15
裏千家茶道	寺門 宗富	1・3木曜 PM	13	7

スポーツ吹矢2	小林 一夫	1・3金曜 AM	23	16
骨盤体操	根本 貴世子	1・3金曜 AM	15	9
スポーツダンスB	作山 清	2・4金曜 PM	20	16
ヨガ	大町 美智子	1・3土曜 AM	30	29
歌謡	金沢 はるみ	1・3土曜 PM	40	16
ふれあい渡里太鼓	大和田ひろみ	2・4土曜 PM	30	29
男子料理		奇数3土曜 AM	12	11
囲碁		1日曜 AMPM	13	13

イ その他短期講座

○ことぶき大学【高齢者教育】

対象：地区内60歳以上高齢者（高齢者クラブと連携）

※ 各回個別案内による開催

期 日	内 容	参加人数
11月10日（水）	移動学習（笠間市方面） ろくろ・手ひねり体験（大津晃窯） 筑波海軍航空隊記念館，道の駅かさま	21名
9月27日（月） →2月3日（木）	講話「新時代をかしこく生きる」 講師 市消費生活センター 田山知賀子	【中止】
2月14日（月）	体験「ポッチャを体験しよう」 講師 県ポッチャ協会 横山 猛	【中止】

○渡里ふれあい学級【家庭教育学級】

対象：渡里幼稚園保護者（渡里幼稚園と連携）

※ 各回個別案内による開催

期 日	内 容	参加人数
6月17日（木）	開級式 「骨盤ストレッチ」講師 根本貴世子	【中止】
10月14日（木）	「ハーバリウム」講師 倉田栄子	26名
12月13日（月）	「ブッダナッツ」講師 倉田栄子	25名

○子ども教室【青少年教育】

対象：渡里小児童

期 日	内 容	参加人数
8月4日(水)・6日(金)	夏休み子ども教室「絵画」	10名
8月18日(水)・20日(金)	講師 佐々木弥生	【中止】
11月28日(日)	親子ふれあいチャレンジウォーク ヤマネ&リリースクエア連携	【中止】
1月7日(金)	冬休み子ども教室「書初め教室」 講師 小林一夫	2名

○女性学級【女性教育】

対象：地区内一般成人女性（渡里女性会と連携）

※ 各回個別案内による開催

期 日	内 容	参加人数
9月2日(木)	開級式 マスクチャーム作り	【延期】
→9月16日(木)	講師 田中美加	【再延期】
→11月22日(月)		20名
10月13日(水)	移動学習「えこみっと（水戸市清掃工場）見学	19名
11月11日(木)	「ビューティー&ストレッチ」 講師 山家美江子	10名

○味噌づくり教室【一般成人講座】【中止】

講師 秋葉糀味噌醸造株式会社 秋葉 節夫（3月9日）

参加者 20名

ウ 家庭教育強化事業

○講話「子どもとのかかわり」（渡里小新入生説明会時）（1月28日）【中止】

講師 鈴木一司

○「ママのためのヘルスケア」（3月14日）【中止】

講師 平岡留理子（渡里幼稚園教頭）

未就園児の保護者を対象とした講話，講師とのジョイント体験談，フリートーク など

オ 定期講座代表者会議

○1月14日

③ その他

ア わたり子育て広場

第 2・4 金曜日 10:00～11:30

子育て広場 月別利用者数

月	4月		5月		6月		7月		8月		9月		10月		11月		12月		1月		2月		3月		計
日	9	23	14	28	11	25	9	27	10	24	8	22	12	26	10	24	14	28	11	25	11	25	11	25	
ボランティア	13	10	15	11	12	12	14	/	/	/	/	/	13	11	13	12	10	11	10	/	/	/	/	/	167
子・保護者	11	20	16	23	27	14	15	/	/	/	/	/	19	15	10	22	21	24	15	/	/	/	/	/	252
計	24	30	31	34	39	26	29	0	0	0	0	0	32	26	23	34	31	35	25	0	0	0	0	0	419

イ 利用団体一斉清掃 【中止】

ウ 災害等への対応

○大雨・台風等水害，地震等災害に係る避難所の開設

・台風 8 号（7 月 26 日）：自主避難 1 名

・台風 16 号（9 月 30 日）：自主避難なし

※ 市民センターは「避難行動要支援者」用避難所となる

エ その他施設環境及び部屋貸しについて

○夜間の音がでる利用を制限しており，近隣住民からの騒音の苦情等は現在のところない。

○各所修繕（外構樹木伐採，事務室エアコン，漏水，管理カメラ）

(2) 令和 3 年度市民センター利用状況について

※ 別添資料 1「令和 3 年度市民センター利用状況」参照

※・新型コロナウイルス感染拡大防止のため市民センター使用中止

・自粛要請及び感染に対する不安からの使用自粛

※ 利用団体登録数の推移

令和 2 年度：38 団体（3 月 31 日現在）

令和 3 年度：63 団体（2 月 1 日現在）

(3) 定期講座事業評価について

※ 別添資料2「市民センター事業評価表」参照

(4) 令和4年度市民センター事業計画（案）について

① 地域コミュニティ活動の推進

渡里住民の会，各町内会・自治会，市社会福祉協議会渡里支部，渡里学区子ども会育成連合会，渡里小 PTA，第五中 PTA，第五中育成会，女性会，女性防火クラブ，高齢者クラブその他社会教育団体や地域団体に対する協力・支援を行う。

その他各種団体相互の連携に関する事項並びに各種実行委員会を設置する事業（市民運動会，ふれあいまつり等）に関する協力・支援を行う。

② 生涯学習活動の推進

※ 各講座の開催にあたっては，新型コロナウイルス感染拡大の状況や，国・県・市が発する活動自粛要請及び市が決定する市民センターの使用制限等を踏まえ，開催の中止や延期，また感染防止対策に伴う参加者数や活動内容の制限などの措置をとることもある。

ア 定期講座

※ 別添資料3「令和4年度渡里市民センター定期講座募集チラシ」（案）参照

イ その他短期講座

a ことぶき大学【高齢者教育】（高齢者クラブとの連携事業）

「高齢者の生きがい，仲間づくりを推進するとともに，現代的知識の向上を図り，幅広い交流を通し明るく楽しい社会生活を送ることを目的とする。」

対象：地区内 60 歳以上高齢者

渡里高齢者クラブ連合会と協議のうえ，講話，移動学習，レクリエーション・体験等年間 3～4 回程度実施予定

※年度当初参加受付し，各回に参加していただく方法とするが，新型コロナウイルス感染拡大の状況を踏まえ，各回参加申し込みとする場合もある

b 渡里ふれあい学級【家庭教育学級】（渡里幼稚園との連携事業）

「都市化・少子化が進展し、家庭をとりまく社会環境が著しく変化していくなか、子どもたちの健やかな成長のため、保護者同士が共に考え、学ぶ機会として講座を開設し、家庭教育向上の一助とする。」

対象：渡里幼稚園保護者

渡里幼稚園保護者（運営委員）と協議のうえ、講話、レクリエーション・体験等年間3回程度実施予定

※各回参加申し込み

c 子ども教室【青少年教育】

対象：渡里小学校児童

小学校夏季及び冬季休業期間中等単発事業を検討（講話、レクリエーション・体験等）

※各回参加申し込み

d 女性学級【女性教育】（渡里女性会と連携事業）

「急激な社会環境の変化の中で、生涯学習の一助として、女性の生きがいを見だし、健康で明るい家庭づくりと地域づくりに役立てるとともに、受講生相互の親睦と融和を図ることを目的とする。」

対象：地区内一般成人女性

渡里女性会と協議のうえ、講話、移動学習、レクリエーション・体験等年間3～4回程度実施予定

※年度当初参加受付し、各回に参加していただく方法とするが、新型コロナウイルス感染拡大の状況を踏まえ、各回参加申し込みとする場合もある

e その他

・一般成人を対象とした各種単発講座を数回開催する。（例：味噌づくりなど）

ウ 家庭教育強化事業 ←「茨城県家庭教育を支援するための条例（平成28年）」

「幼少期の家庭教育は、その後の学校教育や社会生活において極めて有用であり、全ての教育の出発点であることから、市民センターにおいてもその重要性を鑑み、未就学児の保護者が地域のなかで家庭教育についての学び、また保護者同士の交流により、各家庭が家庭教育に自主的に取り組むことができるよう支援する。」

対象：就園前乳幼児保護者

・講話（渡里小新入生説明会時で検討中 1月予定） 講師 未定

・その他子育て・家庭教育に関する相談，保護者交流事業を検討中

エ 北部ブロック家庭教育強化事業

・輪番により国田市民センターで検討

③ その他

ア 子育て広場（子ども課）（継続）【毎月第2・4金曜日 月2回】

イ 元気アップ・ステップ運動教室（高齢福祉課）（継続）【毎月第1・3・5月曜日 月2回】

ウ シルバーリハビリ教室（高齢福祉課）（継続）【毎月第4木曜日 月1回】

エ いきいき健康クラブ（保健推進員）（継続）【毎月第1・3金曜日 月2回】

(5) その他

① 渡里市民センター長寿命化工事予定について

② 市民センター運営審議会委員の任期について

③ その他

令和3年度 渡里市民センター利用状況

資料1

1 団体別利用状況

	市民センター		社会教育団体		市		県		その他		合計	
	件数	人数	件数	人数	件数	人数	件数	人数	件数	人数	件数	人数
4月	33	471	6	65	13	155	0	0	38	416	90	1,107
5月	33	409	10	119	6	83	0	0	26	243	75	854
6月	37	488	7	126	5	71	0	0	33	374	82	1,059
7月	38	465	11	200	4	41	0	0	38	396	91	1,102
8月	15	172	1	15	3	154	0	0	10	122	29	463
9月	0	0	0	0	0	0	0	0	0	0	0	0
10月	40	529	11	169	10	255	0	0	31	298	92	1,251
11月	41	531	11	104	12	157	0	0	38	411	102	1,203
12月	41	602	13	172	7	186	0	0	29	277	90	1,237
1月	36	450	6	100	6	162	0	0	26	229	74	941
2月	0	0	0	0	0	0	0	0	0	0	0	0
3月	0	0	0	0	0	0	0	0	0	0	0	0
合計	314	4,117	76	1,070	66	1,264	0	0	269	2,766	725	9,217
前年度 (4月～1月)	217	2,834	63	1,112	34	670	0	0	201	1,874	515	6,490
前年度 (4月～3月)	278	3,627	77	1,361	47	1,204	0	0	263	2,485	665	8,677

2 部屋別利用状況

	ホール		会議室		和室		調理室		図書室		合計	
	件数	人数	件数	人数	件数	人数	件数	人数	件数	人数	件数	人数
4月	44	654	21	172	23	266	2	15	0	0	90	1,107
5月	38	480	18	160	18	199	1	15	0	0	75	854
6月	47	656	15	161	19	228	1	14	0	0	82	1,059
7月	47	663	18	175	22	229	4	35	0	0	91	1,102
8月	16	353	8	71	5	39	0	0	0	0	29	463
9月	0	0	0	0	0	0	0	0	0	0	0	0
10月	45	627	23	336	23	285	1	3	0	0	92	1,251
11月	55	750	24	219	19	193	4	41	0	0	102	1,203
12月	47	786	20	214	20	222	3	15	0	0	90	1,237
1月	42	641	14	125	17	168	1	7	0	0	74	941
2月									0	0	0	0
3月									0	0	0	0
合計	381	5,610	161	1,633	166	1,829	17	145	0	0	725	9,217
前年度 (4月～1月)	273	4,066	121	1,126	109	1,198	12	100	0	0	515	6,490
前年度 (4月～3月)	352	5,471	153	1,466	147	1,635	13	105	0	0	665	8,677

3 利用人員累計

	4月	5月	6月	7月	8月	9月	10月	11月	12月	1月	2月	3月	合計
館内	1,107	854	1,059	1,102	463	0	1,251	1,203	1,237	941			9,217
館外	0	0	135	0	0	0	52	58	300	0			545
合計	1,107	854	1,194	1,102	463	0	1,303	1,261	1,537	941	0	0	9,762
前年度 (4月～1月)	17	0	721	1,119	296	627	967	993	1,505	324	0	0	6,569
前年度 (4月～3月)	17	0	721	1,119	296	627	967	993	1,505	324	598	1,589	8,756

令和3年度部屋別利用件数の推移

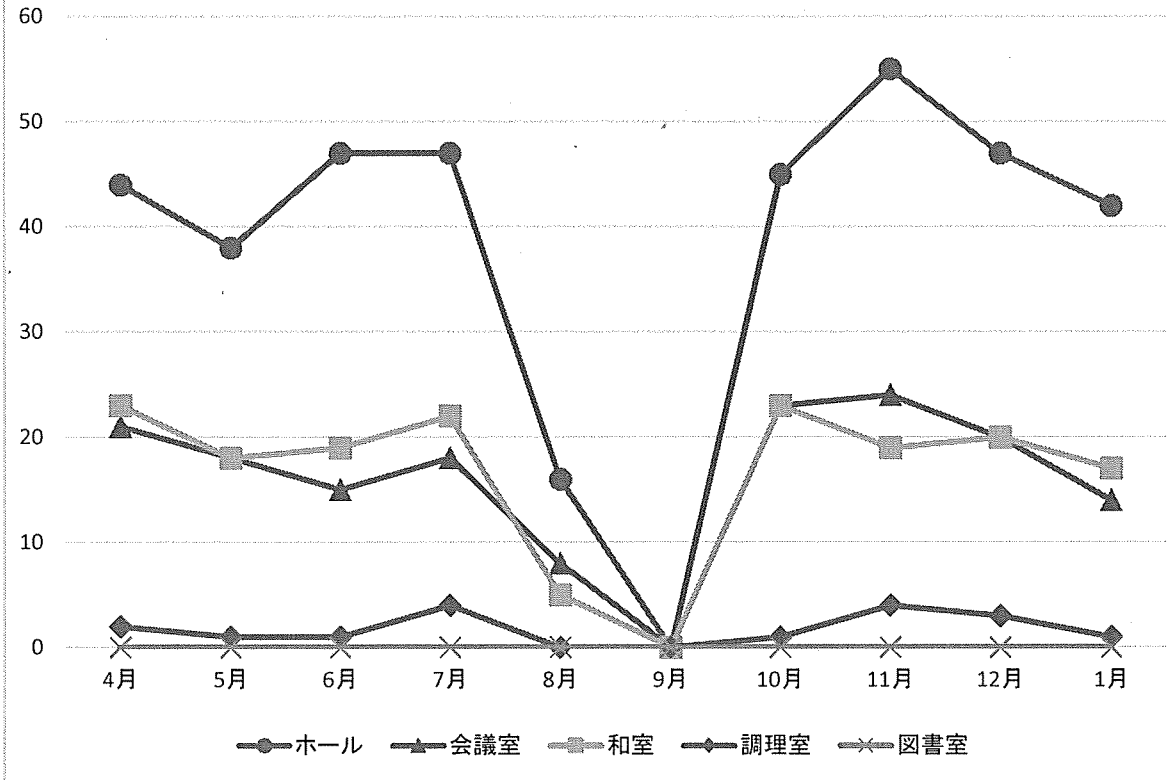

年度別利用件数の比較

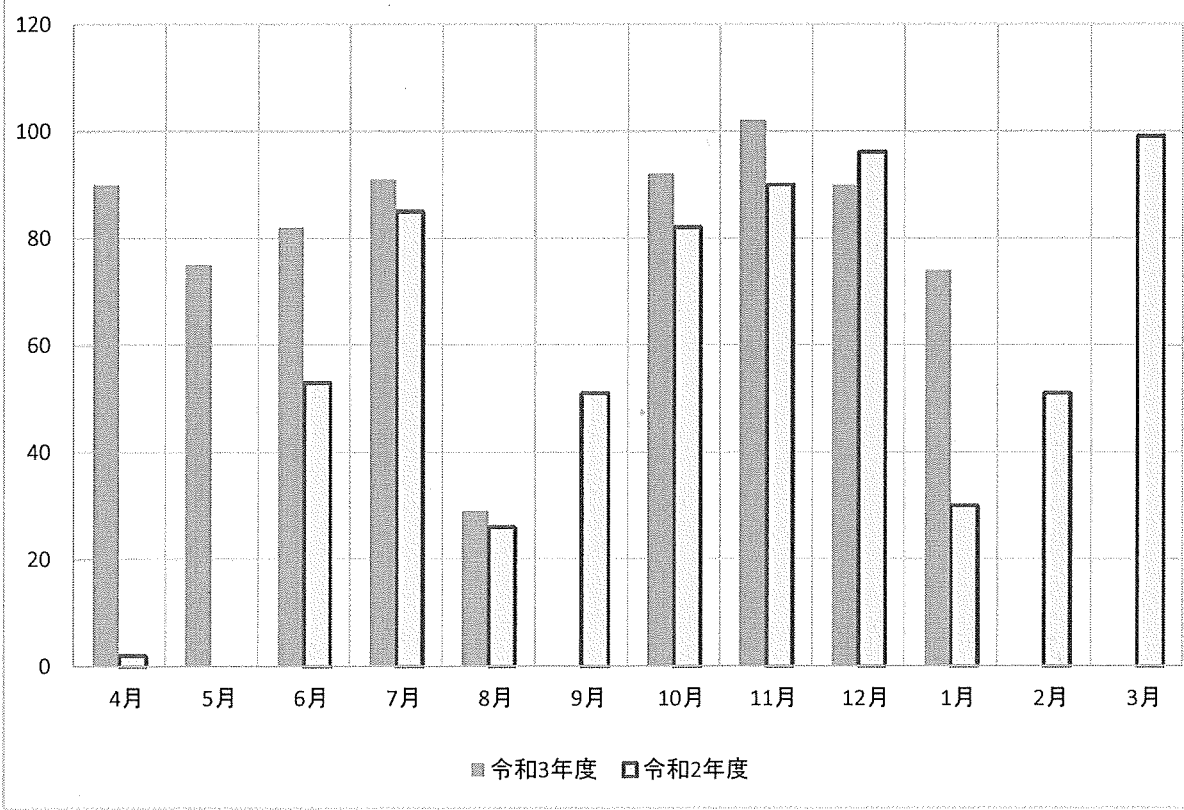

令和3年4月～令和4年1月合計

利用団体別集計

区分 時間帯	市民センター		社会教育団体		市		県		その他		合計	
	件数	人数	件数	人数	件数	人数	件数	人数	件数	人数	件数	人数
午前	162	2,270	36	552	39	478	0	0	128	1,213	365	4,513
午後	126	1,526	15	231	24	737	0	0	102	1,209	267	3,703
夜間	17	265	19	207	3	49	0	0	28	269	67	790
午前～午後	9	56	6	80	0	0	0	0	1	7	16	143
午後～夜間	0	0	0	0	0	0	0	0	10	68	10	68
午前～夜間	0	0	0	0	0	0	0	0	0	0	0	0
合計	314	4,117	76	1,070	66	1,264	0	0	269	2,766	725	9,217

曜日別集計

区分 時間帯	月曜		火曜		水曜		木曜		金曜		土曜		日曜		合計	
	件数	人数	件数	人数	件数	人数	件数	人数	件数	人数	件数	人数	件数	人数	件数	人数
午前	62	680	65	983	56	691	26	244	72	810	71	930	13	175	365	4,513
午後	40	450	29	585	52	687	30	360	65	914	40	544	11	163	267	3,703
夜間	17	195	24	327	5	60	8	70	11	121	1	9	1	8	67	790
午前～午後	2	21	3	33	0	0	1	13	0	0	0	0	10	76	16	143
午後～夜間	0	0	9	53	0	0	0	0	1	15	0	0	0	0	10	68
午前～夜間	0	0	0	0	0	0	0	0	0	0	0	0	0	0	0	0
合計	121	1,346	130	1,981	113	1,438	65	687	149	1,860	112	1,483	35	422	725	9,217

R3年度 定期講座月別利用状況 (R3.6.1現在)

番号	クラブ名室	R3 スタート 人数	4月		5月		6月		7月		8月		9月		10月		11月		12月		1月		2月		3月		計		1回平均 利用人数
			回数	人数	回数	人数	回数	人数	回数	人数	回数	人数	回数	人数	回数	人数	回数	人数	回数	人数	回数	人数	回数	人数	回数	人数	回数	人数	
1	書道	8	2	17	2	13	2	17	2	17	2	16	0	0	2	17	2	18	2	17	2	15					18	132	7.3
2	太極拳	23	2	42	2	39	2	31	2	27	0	0	0	0	2	24	2	29	2	25	2	23					16	200	12.5
3	にこやか卓球	22	2	33	2	32	2	27	2	34	2	40	0	0	2	42	2	31	2	39	2	38					18	285	15.8
4	絵手紙	21	2	43	2	25	2	35	2	35	0	0	0	0	2	36	2	35	2	33	2	32					16	233	14.6
5	華道	10	1	11	1	11	2	20	2	20	0	0	0	0	2	21	2	20	1	11	1	9					12	113	9.4
6	スポーツ 吹矢1	19	2	33	2	35	2	34	2	28	0	0	0	0	2	34	2	32	2	30	2	32					16	227	14.2
7	園芸	20	1	20	1	16	1	19	1	20	0	0	0	0	1	12	1	18	1	17	1	19					8	122	15.3
8	俳句	9	2	11	2	11	2	15	2	14	1	8	0	0	2	17	2	16	2	17	1	9					16	109	6.8
9	空手	28	2	37	2	19	2	32	2	34	2	34	0	0	2	23	2	31	2	26	2	25					18	226	12.6
10	卓球	25	2	42	2	42	2	49	2	22	1	22	0	0	2	40	2	45	2	46	2	44					17	312	18.4
11	ダンス スポーツA	10	0	0	0	0	0	0	0	0	0	0	0	0	0	0	2	13	1	8	1	8					4	29	0.0
12	ビュティイ &ストリッチ	13	0	0	2	22	2	6	2	22	0	0	0	0	2	19	2	24	2	21	2	17					14	131	0.0
13	ペン習字	15	2	29	2	25	2	31	2	26	1	13	0	0	2	29	2	27	2	25	2	25					17	203	11.9
14	茶道 (裏千家)	7	0	0	0	0	0	0	0	0	0	0	0	0	1	7	1	5	1	5	1	6					4	23	0.0
15	スポーツ 吹矢2	15	2	23	2	24	2	25	2	21	0	0	0	0	0	0	2	25	2	28	2	17					14	142	10.1
16	骨盤体操	8	2	18	2	16	2	18	2	17	1	7	0	0	2	14	2	10	1	8	1	8					15	100	6.7
17	ダンス スポーツB	16	1	16	2	26	2	29	2	28	0	0	0	0	2	31	2	32	1	16	1	14					13	177	13.6
18	ヨガ	30	2	29	2	20	2	27	2	23	0	0	0	0	2	29	2	24	1	14	2	21					15	160	10.7
19	歌謡	16	2	30	2	28	2	29	2	29	0	0	0	0	2	28	2	30	2	26	1	14					15	186	12.4
20	ふれあい 渡里太鼓	28	1	18	0	0	2	18	2	26	0	0	0	0	2	25	2	28	2	29	2	35					13	162	12.5
21	男子料理	11	1	7	0	0	0	0	1	7	0	0	0	0	0	0	1	8	0	0	1	7					4	23	5.8
22	囲碁	13	1	6	1	5	1	6	1	4	1	7	0	0	1	7	1	7	1	7	1	7					9	51	5.7
	計	367	32	465	33	409	36	468	37	454	11	147	0	0	35	455	40	508	34	448	34	425	0	0	0	0	292	3346	11.5

図書室等利用状況

令和3年度 (R3. 4月~R4. 1月)

月	4月	5月	6月	7月	8月	9月	10月	11月	12月	1月	2月	3月	計
冊数	0	0	0	18	4	13	8	8	0	6	0	0	57
人数	0	0	0	4	3	6	3	3	0	1	0	0	20

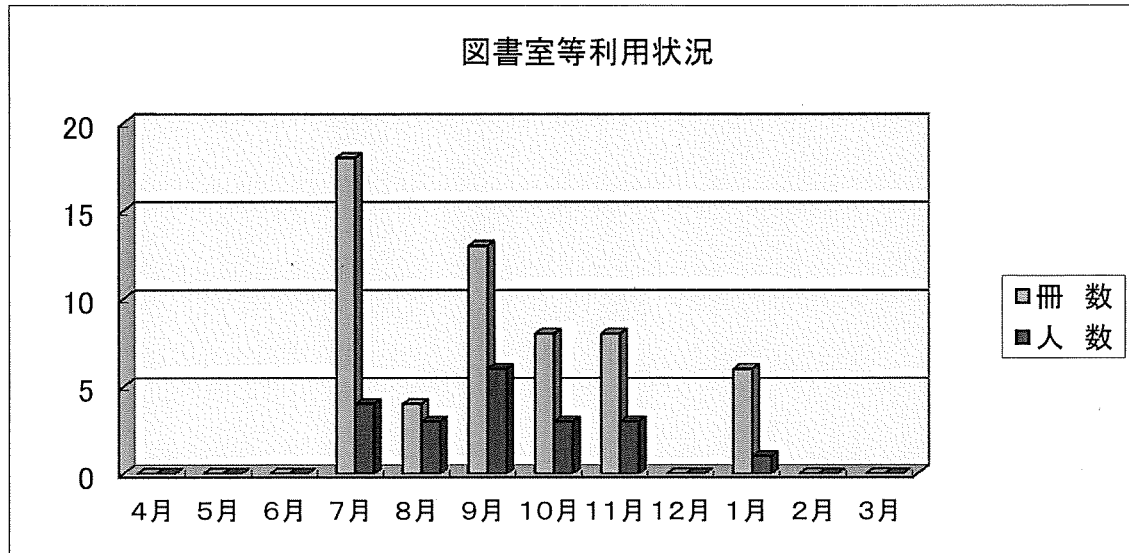

図書室等利用状況

令和2年度 (R2. 4月~R3. 3月)

月	4月	5月	6月	7月	8月	9月	10月	11月	12月	1月	2月	3月	計
冊数	0	0	9	11	0	10	1	6	0	0	0	0	37
人数	0	0	2	2	0	2	1	3	0	0	0	0	10

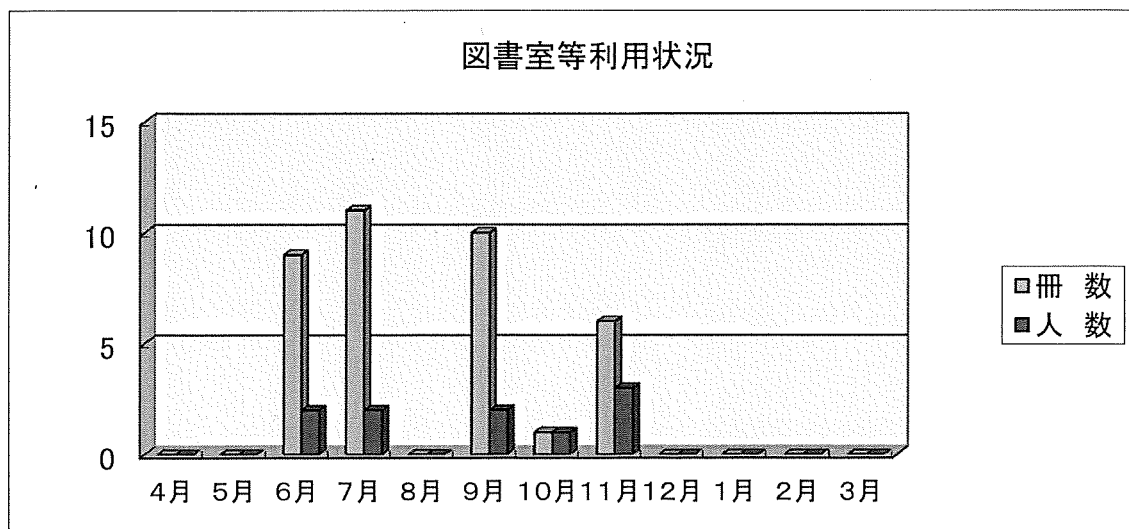

(1)市民センター定期講座アンケート結果

資料2

定期講座受講者 367名
 アンケート回答者 106名

1 受講者の性別, 年齢, 居住地について

【性別】

全体	男性	女性	
100.0%	32.1%	67.9%	(%)
106	34	72	(人数)

【年齢】

全体	20代以下	30代	40代	50代	60代	70代以上	
100.0%	1.9%	0.9%	0.9%	0.9%	22.6%	72.6%	(%)
106	2	1	1	1	24	77	(人数)

【居住地】

全体	地区内	地区外市内	市外	
100.0%	78.3%	18.9%	2.8%	(%)
106	83	20	3	(人数)

2 講座の在籍期間について

全体	1年未満	3年未満	5年未満	10年未満	10年以上
100.0%	4.8%	15.2%	22.9%	16.2%	41.0%
105	5	16	24	17	43

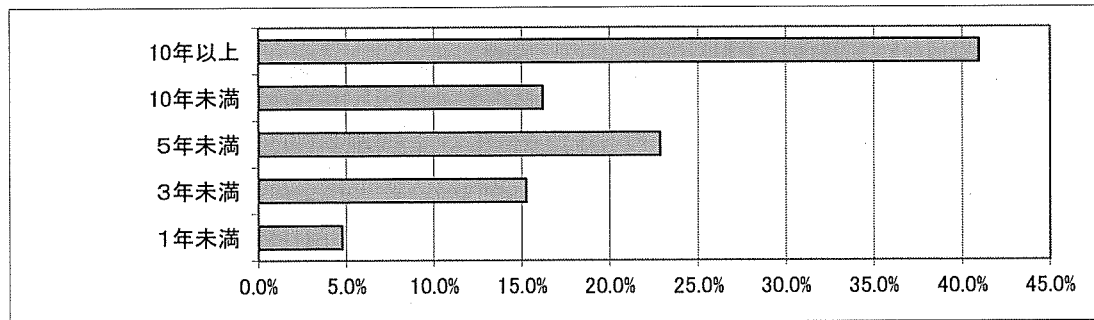

3 講座を何で知りましたか

全体	全戸配布チラシ	施設のチラシ	友人・知人から	水戸市HP	その他※	
100.0%	16.7%	10.0%	66.7%	3.3%	3.3%	(%)
30	5	3	20	1	1	回答数

※()
 ()

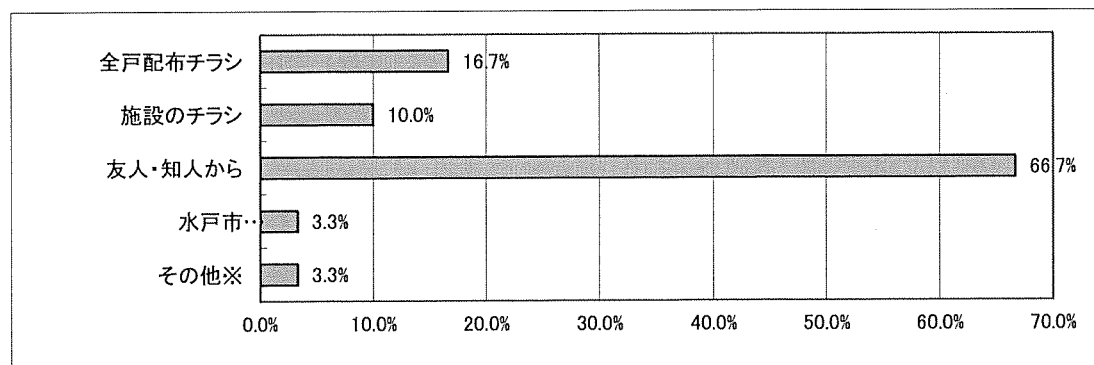

4 講座に参加したきっかけ

全体	内容に興味があった	講師に興味があった	友人・知人の勧め	受講料が手頃	通いやすい	仲間づくりがしたい	生きがいがほしい	その他※
100.0%	32.4%	9.3%	9.3%	7.4%	12.0%	13.9%	15.7%	0.0%
108	35	10	10	8	13	15	17	0

※()
()

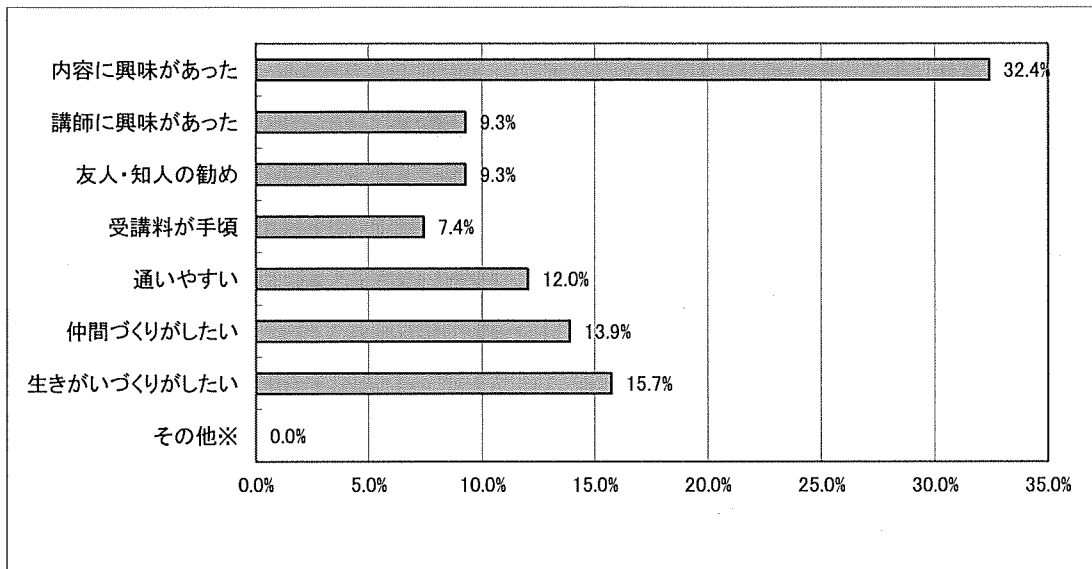

5 参加している講座の満足度について

全体	大変満足	まあ満足	どちらともいえない	不満	(%)
100.0%	61.5%	37.5%	1.0%	0.0%	(%)
104	64	39	1	0	実数

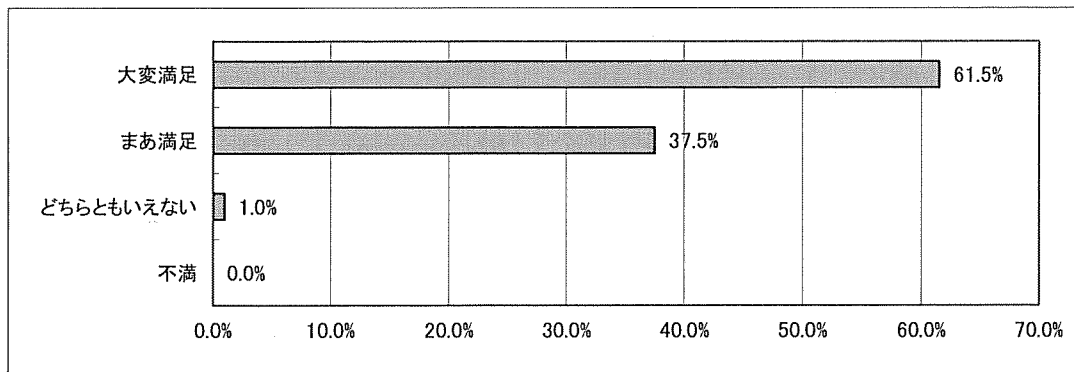

6 参加している講座の魅力について

全体	内容が良い	講師が良い	友人・仲間がいる	受講料が手頃	通しやすい	その他
100.0%	21.2%	23.8%	22.5%	14.8%	16.7%	1.0%
311	66	74	70	46	52	3

(%)
実数

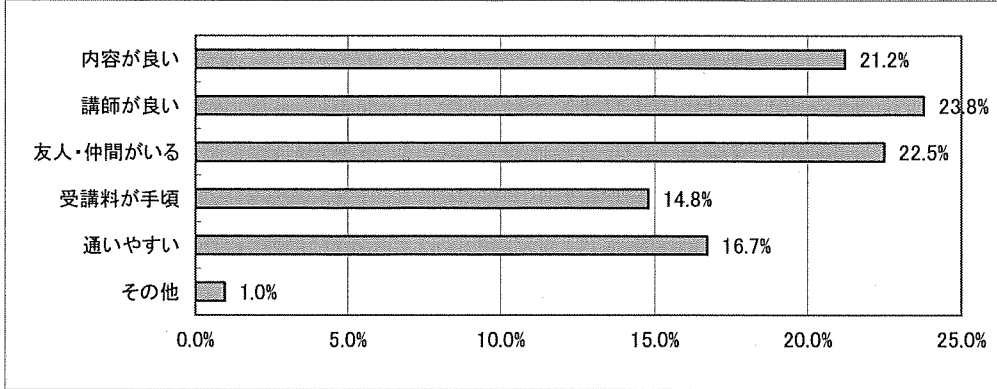

7 生きがいづくりや生活に役立っているか

全体	大いに役立っている	まあ役立っている	どちらともいえない	役立っていない
100.0%	55.4%	40.6%	4.0%	0.0%
101	56	41	4	0

(%)
実数

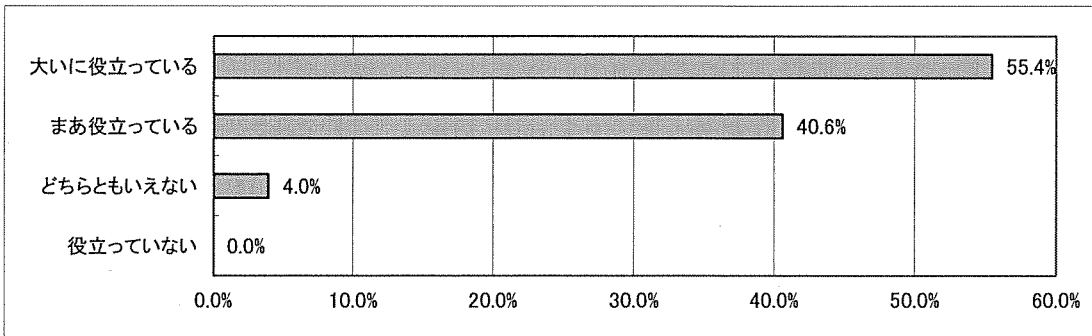

8 地域コミュニティ活動に生かされているか

全体	大いに生かされている	まあ生かされている	どちらともいえない	生かされていない
100.0%	19.6%	38.1%	32.0%	10.3%
97	19	37	31	10

(%)
実数

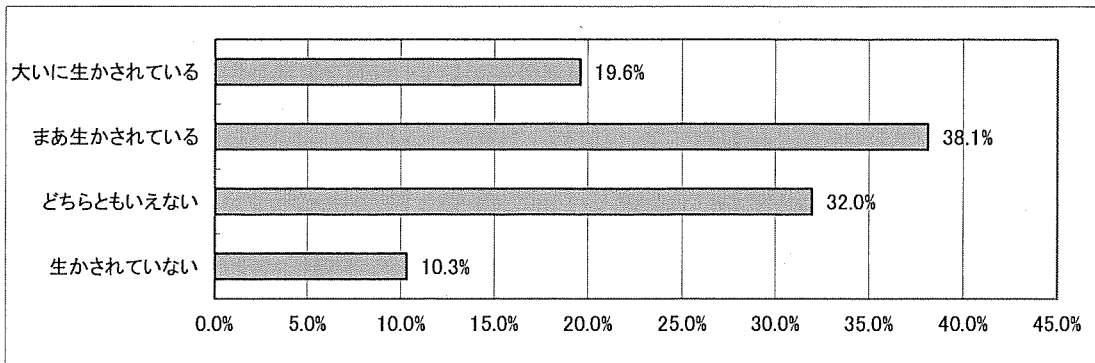

9 講座に対する意見, 提供してほしい講座, 興味がある講座等

【意見】

(人数に関して)

- 人数が少ないので, 存続できるか? 心配 ○受講生の人数が減っているのが残念 ○もう少し人数が増えると良い
- 仲間がたくさん欲しい, 楽しいのになあ ○人数が増えると満足です
- 現在参加人数が少ないので開催中止になるのが心配 募集要項に少人数のクラブをピックアップするなどして, 宣伝してほしい

(その他意見)

- 毎回楽しい
- コロナで講座の回数が減った 早く収束して以前のように活動したい
- 月2~3回が適当だと思う
- コロナ禍の中での開催は大変だった 全体的に寂しい感じがしたが仕方のないことだ
- 回数を増やしたい
- 利用回数を増やしたい

【新たな講座】

- 麻雀クラブ
- ヨガ
- 裁縫を習いたい 平日夜間の講座があるとよい 仕事帰りに習いたい

【その他施設に関する要望】

- 土曜日の講座があり, センター職員がいたらいい
- 年齢がかさみ重い用具を持って階段を上がるのが大変 1階, 又はエレベーターがあれば年をとっても講座に参加できる
- 先生の指導に必要なので是非鏡の設置を
- 鏡があると良い 先生の動きが良り上がる
- 黒板側の照明を明るくして欲しい(字が見にくい他) その他とても満足している

(2)市民センター総評(市民センター職員による評価)

①受講者の傾向について(年齢層, 受講期間等)

・70代以上の受講者の割合が非常に多く, 受講者の高齢化が進んでいる。多くのクラブでは若い参加者がほとんどいない。
・区内住民が多く(約80%), 回覧・各戸配布のチラシを見たり, 友人・知人に誘われて申し込む, または経験者であるという受講者が多い。
・継続者の割合が著しく高く(5年以上で約60%), 10年以上継続している方もいる一方, 新規の申込者は少なく, 受講者が固定化している傾向がある。

②参加者の満足度について

・「大変満足している受講者」と「まあ満足している受講者」を合わせると, ほぼ全員という状況である。
・講師への満足度が若干低いように感じられ, 講座の内容や進め方について今後, 更に検証する必要がある。

③学習成果の還元について

・市民センターで行っている生涯学習活動は, 自己啓発に役立っていると感じている受講者が多いが, コミュニティ活動に生かしていると考えている受講者は決して多くはない。地域コミュニティ団体の「まつり」に一部のクラブは参加しているが, 学習発表の場として, また地域コミュニティ活動への寄与する場として, さらに充実させる必要がある。

④アンケート結果又は日頃の業務から考察されることについて

・新規教室の開設を検討したいが, 平日のホールの予約状況は概ね埋まっており, またプログラム作成にあたっては, 学習ニーズ把握が困難で, 高齢者中心に偏ってしまう傾向がある。若年層の学習ニーズ把握に至っていない。
・高齢化による退会などで, 多くのクラブで受講者数の減少に悩んでいる様子であるが, 具体的な解決策を見出すのは難しい。サークル化して活動に幅を持たせていくことも一考か。

(3)市民センター運営審議会委員の意見

令和4年度 渡里市民センター 定期講座受講生募集

【申込期間】 令和4年3月14日（月）～3月18日（金）
午前9時00分～午後5時00分

【申込方法】 ○ 渡里市民センターの窓口へ直接お申込みください。（先着順）
○ 電話・Faxでの受付はいたしません。

【会 費】 ○ 各講座の開講日に、会計担当者へ納入してください。
○ 受講者数により、会費に変更が生じる場合があります。
○ 原則として、途中退会による返金はできません。
○ 教材費・材料費は、別途、負担になります。

【その他】 ○ 開催に当たって、事前の説明会や通知・連絡は行いません。
○ 開講日には、必ずご出席ください。
○ 開催日は、市及び地区行事等により変更になる場合があります。
・ 新型コロナウイルス感染対策として、マスクの着用、手指消毒等にご協力をお願いします。当日、体調不良の場合は、参加をご遠慮ください。

各講座の内容詳細については、裏面をご覧ください！

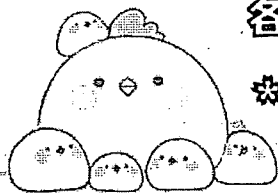

☆ わたり子育て広場 ☆ 「こっこ」

～子育て経験者や子育て支援ボランティアが、
交流できる遊び場を開設しています～

対 象 : 未就学児と保護者
開催日時 : 毎月第2・第4金曜日
10:00～11:30
場 所 : 渡里市民センター2階和室
利用料金 : 無料（事前予約不要）

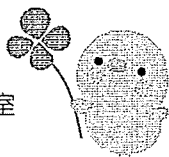

ご参加を

☆ 渡里市民センター 主催事業 ☆

◇ことぶき大学 ◇女性学級
◇子ども教室 ◇家庭教育学級
詳細は、その都度、回覧いたします。

☆ ご注意 ☆

住民異動届出・印鑑登録・マイナンバーカード
に関する手続きは、行っておりません。

☆ 各種証明書交付のご案内 ☆（電送窓口）

戸籍・住民票・印鑑証明など証明書を発行しています

各種証明書の交付には、本人確認が必要です。

- ・ 運転免許証・マイナンバーカード・パスポートなどの官公庁による顔写真付きの身分証明書（1点）
- ・ 上記の身分証明書のない場合は、保険証・年金手帳・預金通帳・社員証、学生証など（2点以上必要）

印鑑証明書交付申請には、印鑑登録証（カード）が必要です。
代理人申請の場合は、委任状が必要になることもあります。

☆ 納税のご案内 ☆（収納窓口）

市県民税・国民健康保険税・固定資産税・
軽自動車税などの市税、し尿・介護保険・
後期高齢者医療保険料・学校給食費・農業
集落排水・墓地管理・市営住宅家賃等

必ず「納付書」をご持参ください

※電送・収納窓口は平日のみ

土日、祝日、年末年始はお取り扱い
できません

お問い合わせ

水戸市渡里市民センター 〒310-0903 水戸市堀町466-7
電話/Fax 029-221-3873 月曜日～金曜日 8:30～17:15



開催期間 R4年4月～R5年3月

クラブ (自主運営)

クラブ名	開催曜日	時間	年会費	定員	募集人数	開講日	講師名	内 容
書 道	第1・3月	13:00~15:00	7,000×2回 (前・後期)	20	12	4/18	小林 一夫	初心者、大歓迎。年齢・性別、問いません。一緒に書道の世界を楽しみましょう。
太極拳	第2・4月	13:30~15:30	4,000×2回 (前・後期)	30		4/11	大内 和枝	いつまでも美しく、しなやかな心と体をつくりましょう。初心者大歓迎。
にこやか卓球	第1・3火	9:30~11:30	6,000/年	23	3	4/19	阿久津 しげ子	初心者の方でも大丈夫です。一緒に楽しい汗を流しましょう。
絵手紙	第1・3火	9:00~12:00	10,000/年	25	4	4/19	友部 久美子	色々なテーマで心つなげる絵てがみを描いてみませんか。渡里郵便局に展示しています。
華 道	第1・3火	10:00~12:00	10,000/年	15	5	4/19	鈴木 詩子	道具は用意してあります。どうぞお気軽においでください。
スポーツ吹矢1	第2・4火	9:00~12:00	6,000/年	23	4	4/12	小林 一夫	吹矢式呼吸法により、楽しみながら、健康の維持増進及びストレス解消等に役立ちます。
園 芸	第2火	13:00~15:30	4,000/年	23		4/12	渡辺 達也	初心者歓迎。ラン、草花全般にわたり、育て方を学びます。咲かせる喜びを体験しませんか。
俳 句	第1火 第3水	13:00~16:00	3,000×2回 (前・後期)	20	11	4/20	笠原 壮介	五七五たった17文字の短詩。四季の移ろい、心情を句にして、句会で互いに学びませんか。見学自由に。
卓 球	第1・3水	9:00~12:00	6,000/年	28		4/20	阿久津 しげ子	生涯スポーツとして、楽しく学ぶことができます。
ダンススポーツA	第1・3水	14:00~16:00	無料	20	9	4/13	須田 美代子	ワルツ・タンゴ・ルンバなどをご一緒にどうぞ。初中級者歓迎。
ビューティー&ストレッチ	第2・4水	10:00~12:00	10,000/年	20		4/13	山家 美江子	美ボディとコロナウィルスへの抵抗力を！ゆるやかなストレッチと楽しい音楽と共に。
ペン習字	第1・4水	13:30~15:30	6,000×2回 (前・後期) 書道誌700/月	20	6	4/21	阿久津 典子	実用ペン習字と小筆の書き方も基礎から教えます。初心者大歓迎。
スポーツ吹矢2	第1・3金	9:00~12:00	6,000/年	20		4/15	小林 一夫	吹矢式呼吸法により健康の維持と増進に、ストレス解消にと、楽しみながら出来ます。
骨盤体操	第1・3金	10:00~11:30	5,000×2回 (前・後期)	15	8	4/15	根本 貴世子	骨盤周辺の筋肉を左右均等にし、腰痛・肩こり・冷えを改善します。
スポーツダンスB	第2・4金	13:30~15:30	1,000/月	20	3	4/22	作山 清	身も心も若返ります。優雅なリズムに乗って、楽しく過ごしましょう!!
ヨ ガ	第1・3(A) 第2・4(B)	土 9:30~12:00	5,000×2回 (前・後期)	(A)15 (B)15	1 2	4/16 4/9	大町 美智子	ヨガで楽しく心と体をリフレッシュ!
歌 謡	第1・3土	15:30~17:40	10,000/年	25	9	4/16	金沢 はるみ	歌謡曲の良さを学んで明るく、楽しく交流しましょう。
ふれあい渡里太鼓	第2・4土	13:00~17:00	4,000×2回 (前・後期) 子ども3,000/年	25	2	4/9	大和田 ひろみ	見る側から演奏する側が変わって、和太鼓の魅力をより感じてみませんか。
男子料理	奇数月 第3土	9:00~12:00	3,000/年 材料費1,000/毎回	12	5	4/16		男子でも料理が出来る自信をつける。
囲 碁	第1日 第3水	9:30~16:00	500/月	15		4/20		脳が若返り、活性化します。

その他にも、楽しいサークルがたくさん活動されています♪ お気軽にお問合せください!

新型コロナウイルス感染拡大に係る施設使用の制限等により、講座を一時中止する場合があります