

平成29年度
第2回

渡里市民センター運営審議会

日時 平成30年2月14日【水】
午前10時00分～
場所 水戸市渡里市民センター「会議室」

次 第

1 開 会

2 会 長 挨 拶

3 議 事

(1) 平成29年度市民センター事業報告について

(2) 平成29年度市民センター利用状況について

(3) その他

4 閉 会

水 戸 市 渡 里 市 民 セ ン タ ー

平成29年度 水戸市渡里市民センター運営審議委員

【任期 平成28年4月1日～平成30年3月31日】

	氏名	住所	電話	備考
1	阿部 啓一	■■■■■■■■■■	■■■■■■■■■■	水戸市社会福祉協議会 渡里支部 支部長
2	根本 典子	■■■■■■■■■■	■■■■■■■■■■	渡里女性会 代表
3	清水 嘉子	■■■■■■■■■■	■■■■■■■■■■	民生委員
4	菊池 操子	■■■■■■■■■■	■■■■■■■■■■	渡里住民の会 副会長
5	高橋 良太	■■■■■■■■■■	■■■■■■■■■■	渡里小学校 PTA会長
6	大山 紀子	■■■■■■■■■■	■■■■■■■■■■	渡里小学校校長

平成29年度水戸市渡里市民センター職員名簿

No	氏名	備考
1	一木 淳	所長
2	荒井 和子	嘱託
3	寺田 聡子	嘱託
4	打越 美加	嘱託
5	杉山 洋子	嘱託

平成29年度市民センター主催事業・関連事業報告

(平成29年4月～平成30年1月)

月	日(曜日)	主催・関連事業	対象者	場所	参加者	関連団体
4	1日 土	大正琴教室開講式	講師・受講生	渡里市民センター	13	
	2日 日	囲碁クラブ開講式	受講生	渡里市民センター	10	
	3日 月	書道クラブ開講式	講師・受講生	渡里市民センター	14	
	4日 火	にこやか卓球教室開講式	講師・受講生	渡里市民センター	19	
	4日 火	俳句クラブ開講式	講師・受講生	渡里市民センター	11	
	4日 火	絵手紙クラブ開講式	講師・受講生	渡里市民センター	19	
	5日 水	卓球クラブ開講式	講師・受講生	渡里市民センター	24	
	5日 水	ペン習字クラブ開講式	講師・受講生	渡里市民センター	15	
	5日 水	ダンススポーツクラブ開講式	講師・受講生	渡里市民センター	6	
	6日 木	裏千家茶道クラブ開講式	講師・受講生	渡里市民センター	9	
	7日 金	スポーツ吹矢2クラブ開講式	講師・受講生	渡里市民センター	14	
	8日 土	ヨガクラブ開講式	講師・受講生	渡里市民センター	31	
	8日 土	ふれあい渡里太鼓クラブ開講式	講師・受講生	渡里市民センター	22	
	8日 土	歌謡クラブ開講式	講師・受講生	渡里市民センター	18	
	9日 日	健康コーラス教室開講式	講師・受講生	渡里市民センター	11	
	10日 月	太極拳クラブ開講式	講師・受講生	渡里市民センター	22	
	11日 火	スポーツ吹矢クラブ開講式	講師・受講生	渡里市民センター	22	
	11日 火	園芸クラブ開講式	講師・受講生	渡里市民センター	21	
14日 金	わたり子育て広場	未就学児と保護者	渡里市民センター	55	住民の会	
15日 土	男子料理クラブ開講式	講師・受講生	渡里市民センター	13		
27日 木	女性会総会	女性会会員	渡里市民センター	34	渡里女性会	
28日 金	わたり子育て広場	未就学児と保護者	渡里市民センター	45	住民の会	
5	11日 木	ふれあい奉仕作業	地域住民	渡里小学校 渡里市民センター	239	住民の会・社協・女性会・高連・渡里小PTA
	12日 金	わたり子育て広場	未就学児と保護者	渡里市民センター	57	住民の会
	13日 土	社協総会	社協会員	渡里市民センター	51	社協渡里支部
	15日 月	和裁クラブ開講式	講師・受講生	渡里市民センター	9	
	16日 火	華道クラブ開講式	講師・受講生	渡里市民センター	10	
	20日 土	渡里住民の会総会	住民の会	渡里市民センター	110	住民の会
	26日 金	わたり子育て広場	未就学児と保護者	渡里市民センター	65	住民の会
6	1日 木	渡里高連総会	高齢者連合会	渡里市民センター	30	渡里高連
	4日 日	北部ブロック春季球技大会	北部ブロック住民	田野市民球場・安戸星	250	北部ブロックスポーツ推進員
	9日 金	わたり子育て広場	未就学児と保護者	渡里市民センター	57	住民の会
	15日 木	①ふれあい学級「骨盤ストレッチ」	渡里幼稚園保護者	渡里幼稚園	47	渡里幼稚園
	23日 金	わたり子育て広場	未就学児と保護者	渡里市民センター	45	住民の会
	23日 金	渡里地区花壇コンクール	生活環境部	地域花壇	13	住民の会
	25日 日	第17回渡里スポーツ大会	地域住民	渡里小学校 渡里市民センター	267	住民の会・渡里子連
	26日 月	第1回渡里市民センター運営審議会	運営審議委員	渡里市民センター	7	

月	日(曜日)	主催・関連事業	対象者	場 所	参加者	関連団体
7	6日 木	①女性学級「ニセ電話詐欺防止講座」	一般女性	渡里市民センター	35	渡里女性会
	7日 金	②ふれあい学級「タイルクラフト」	渡里幼稚園保護者	渡里幼稚園	47	渡里幼稚園
	12日 水	①ことぶき大学「ヤクルト講座」	60歳以上一般男女	渡里市民センター	42	渡里地区高連社協渡里支部
	13日 木	利用団体一斉清掃	利用団体	渡里市民センター	91	
	13日 木	定期講座代表者会議	代表者	渡里市民センター	23	
	14日 金	わたり子育て広場	未就学児と保護者	渡里市民センター	46	住民の会
	17日 月	第17回渡里スポーツ大会「ソフトボール」	地域住民	田野市民球場	75	住民の会・渡里子連
	18日 火	合同一日研修会	地域住民	栃木県日光市方面	43	住民の会
	28日 金	わたり子育て広場	未就学児と保護者	渡里市民センター	35	住民の会
	28日 金	夏休みこども教室「工作」	市内小学生	渡里市民センター	23	
	31日 月	夏休み子ども教室「書道」	市内小学生	渡里市民センター	32	
8	3日 木	夏休み子ども教室「絵画」	市内小学生	渡里市民センター	32	
	6日 日	渡里地区一斉清掃	地域住民	地区内	1,000	住民の会
	8日 火	夏休み子ども教室「移動学習」	市内小学生	水戸市少年自然の家	21	
	17日 木	夏休みこども教室「工作」	市内小学生	渡里市民センター	11	
	23日 水	②女性学級「健康体操&ながら筋トレ」	一般女性	渡里市民センター	32	渡里女性会
	25日 金	わたり子育て広場	未就学児と保護者	渡里市民センター	38	住民の会
	29日 火	②ことぶき大学「民謡と講話」	60歳以上一般男女	渡里市民センター	49	渡里地区高連社協渡里支部
9	3日 日	市民運動会実行委員会	実行委員	渡里市民センター	179	住民の会
	7日 木	③ことぶき大学「移動学習」	60歳以上一般男女	那須・烏山方面	44	渡里地区高連社協渡里支部
	8日 金	わたり子育て広場	未就学児と保護者	渡里市民センター	50	住民の会
	14日 木	③女性学級「手作り教室」	一般女性	渡里市民センター	19	渡里女性会
	16日 土	渡里地区敬老会	渡里地区高齢者	渡里市民センター	652	社協渡里支部
	22日 金	わたり子育て広場	未就学児と保護者	渡里市民センター	33	住民の会
	23日 土	ソフトバレーボール大会	地域住民	渡里小学校	50	住民の会
	24日 日	普通救急救命講習会	地域住民	渡里市民センター	27	住民の会
	29日 金	③ふれあい学級「ガラスアート」	渡里幼稚園保護者	渡里市民センター	39	渡里幼稚園
10	7日 土	市民運動会準備	地域住民	渡里小学校	116	住民の会
	8日 日	第56回渡里地区市民運動会	地域住民	渡里小学校	1,700	住民の会
	13日 金	わたり子育て広場	未就学児と保護者	渡里市民センター	36	住民の会
	14日 土	文化講演会「甦る水戸城」	地域住民	渡里市民センター	24	住民の会
	18日 水	④女性学級「移動学習」	一般女性	川越方面	34	渡里女性会
	19日 木	④ことぶき大学「陶芸」	60歳以上一般男女	渡里市民センター	33	渡里地区高連社協渡里支部
	25日 水	①北部ブロック学習プログラム「ヒモトレ」	北部ブロック住民	国田市民センター	32	柳河・国田・飯富市民センター・好文カレッジ
	26日 木	ふれあい渡里まつり代表者会議	参加団体代表者	渡里市民センター	28	
	26日 木	交通安全教室実行委員会	実行委員	渡里市民センター	24	住民の会
	27日 金	わたり子育て広場	未就学児と保護者	渡里市民センター	33	住民の会

月	日(曜日)	主催・関連事業	対象者	場所	参加者	関連団体
11	1日 水	家庭教育学級	渡里小学校 未就学児の保護	渡里小学校	95	渡里小学校
	2日 木	②北部ブロック学習プログラム 「ポスチュアウォーキング」	北部ブロック住民	国田市民センター	32	柳河・国田・飯富市民センター・好文カレッジ
	5日 日	ふれあい渡里まつり実行委員会	実行委員	渡里市民センター	147	住民の会
	10日 金	わたり子育て広場	未就学児と保護者	渡里市民センター	37	住民の会
	12日 日	北部ブロック秋季球技大会	北部ブロック住民	国田小中学校校庭	180	北部ブロックスポーツ推進員
	13日 月	③北部ブロック学習プログラム「移動学習」	北部ブロック住民	花王ミュージアム (墨田区)	31	柳河・国田・飯富市民センター・好文カレッジ
	14日 火	⑤女性学級【閉講式・料理教室】	一般女性	渡里市民センター	28	渡里女性会
	16日 木	⑥ことぶき大学 「シルバーリハビリ体操・閉講式」	60歳以上一般男女	渡里市民センター シーサイド丸徳	36	渡里地区高連社協渡里支部
	17日 金	わたり子育て広場	未就学児と保護者	渡里市民センター	32	住民の会
	21日 火	交通安全教室	渡里・吉沢・上中栗・内原小学校2年生	渡里小学校校庭	350	住民の会
	23日 木	渡里地区市民歩く会	地域住民	楢川ダム・浜見台霊園	23	住民の会 (雨のため中止)
	24日 金	わたり子育て広場	未就学児と保護者	渡里市民センター	32	住民の会
	30日 木	ふれあい奉仕作業	地域住民	渡里小学校 渡里市民センター	38	住民の会・社協・女性会・高連・渡里小PTA
12	3日 日	ふれあい渡里まつり	地域住民	渡里小学校 渡里市民センター	4,800	住民の会
	7日 木	④ふれあい学級 「ポスチュアウォーキング」	渡里幼稚園保護者	渡里市民センター	31	渡里幼稚園
	8日 金	わたり子育て広場	未就学児と保護者	渡里市民センター	30	住民の会
	13日 水	家庭教育学級「リトミック」	1歳半～未就学児と保護者	渡里市民センター	22	
	14日 木	①健康講座「地元散歩のススメ」	地区住民	渡里湧水群 台渡里官衙遺跡群	38	
	17日 日	しめ飾り作り	渡里地区住民	渡里市民センター	40	住民の会
	20日 水	米粉料理教室	一般成人	渡里市民センター	10	
	21日 木	交通安全教室実行委員会	実行委員	渡里市民センター	16	住民の会
	22日 金	わたり子育て広場「クリスマス会」	未就学児と保護者	渡里市民センター	112	住民の会
1	4日 木	冬休み子ども教室「書道」	市内小学生	渡里市民センター	15	
	12日 金	わたり子育て広場	未就学児と保護者	渡里市民センター	41	住民の会
	20日 土	渡里地区防災訓練	住民の会代表者 市民センター職員	渡里市民センター	108	住民の会
	21日 日	第36回渡里地区郷土かるた大会	地域子ども会	渡里市民センター	140	住民の会
	30日 火	②健康講座「キムチ作り」	一般成人	渡里市民センター	22	
2	14日 水	第2回運営審議会	運営審議委員	渡里市民センター		
	17日 土	定期講座代表者会議	代表者	渡里市民センター		
	28日 水	③健康講座「笑いヨガ」	一般成人	渡里市民センター		

平成29年度 渡里市民センター利用状況

1 団体別利用状況

	市民以外		社会教育団体		市		県		その他		合計	
	件数	人数	件数	人数	件数	人数	件数	人数	件数	人数	件数	人数
4月	44	686	21	296	7	211	0	0	52	725	124	1,918
5月	49	687	15	378	10	299	0	0	35	505	109	1,869
6月	49	759	20	335	9	273	0	0	42	440	120	1,807
7月	54	891	19	217	8	272	0	0	62	802	143	2,182
8月	42	811	12	145	7	166	1	5	30	372	92	1,499
9月	50	768	26	444	16	1,804	0	0	37	367	129	3,383
10月	45	651	28	378	8	219	0	0	53	587	134	1,835
11月	49	730	22	376	12	277	0	0	63	723	146	2,106
12月							0	0			0	0
1月							0	0			0	0
2月							0	0			0	0
3月							0	0			0	0
合計	382	5,983	163	2,569	77	3,521	1	5	374	4,521	997	16,599
前年度	499	8,318	188	3,047	115	4,921	0	0	534	6,524	1,336	22,810

2 部屋別利用状況

	ホール		会議室		和室		調理室		図書室		合計	
	件数	人数	件数	人数	件数	人数	件数	人数	件数	人数	件数	人数
4月	62	1,217	36	364	24	318	2	19	0	0	124	1,918
5月	54	1,156	29	346	23	321	3	46	0	0	109	1,869
6月	56	1,079	32	339	28	352	4	37	0	0	120	1,807
7月	70	1,337	38	345	31	440	4	60	0	0	143	2,182
8月	51	959	22	214	18	312	1	14	0	0	92	1,499
9月	60	1,739	33	757	34	870	2	17	0	0	129	3,383
10月	58	1,017	40	408	32	369	4	41	0	0	134	1,835
11月	65	1,142	39	419	28	361	14	184	0	0	146	2,106
12月									0	0	0	0
1月									0	0	0	0
2月									0	0	0	0
3月									0	0	0	0
合計	476	9,646	269	3,192	218	3,343	34	418	0	0	997	16,599
前年度	630	13,476	334	3,973	294	4,578	78	783	0	0	1,336	22,810

3 利用人員累計

	4月	5月	6月	7月	8月	9月	10月	11月	12月	1月	2月	3月	合計
館内	1,918	1,869	1,807	2,182	1,499	3,383	1,835	2,106	0	0	0	0	16,599
館外	0	239	327	102	1,021	746	1,850	95	0	0	0	0	4,380
合計	1,918	2,108	2,134	2,284	2,520	4,129	3,685	2,201	0	0	0	0	20,979
前年度	1,793	1,757	1,881	2,361	2,875	4,139	3,800	2,166	5,491	1,549	2,072	2,124	31,071

29年4月～30年1月合計

利用団体別集計

区分 時間帯	市民センター		社会教育団体		市		県		その他		合計	
	件数	人数	件数	人数	件数	人数	件数	人数	件数	人数	件数	人数
午前	260	5,285	75	1,249	69	2,370	0	0	200	2,267	604	11,171
午後	160	2,180	43	697	22	656	0	0	179	2,300	404	5,833
夜間	63	695	57	710	13	178	0	0	116	1,259	249	2,842
午前～午後	16	158	9	310	10	1,714	0	0	19	343	54	2,525
午後～夜間	0	0	0	0	1	3	0	0	20	355	21	358
午前～夜間	0	0	4	81	0	0	0	0	0	0	4	81
合計	499	8,318	188	3,047	115	4,921	0	0	534	6,524	1,336	22,810

曜日別集計

区分 時間帯	月曜		火曜		水曜		木曜		金曜		土曜		日曜		合計	
	件数	人数	件数	人数	件数	人数	件数	人数	件数	人数	件数	人数	件数	人数	件数	人数
午前	96	2,201	107	1,811	94	1,862	61	946	51	702	141	2,499	54	1,150	604	11,171
午後	54	602	56	645	64	763	49	571	81	1,387	73	1,390	27	475	404	5,833
夜間	19	169	34	333	61	575	37	339	32	494	57	861	9	71	249	2,842
午前～午後	4	237	5	73	7	696	8	908	8	282	7	179	15	150	54	2,525
午後～夜間	0	0	14	292	1	3	1	12	2	13	2	20	1	18	21	358
午前～夜間	0	0	0	0	0	0	0	0	0	0	4	81	0	0	4	81
合計	173	3,209	216	3,154	227	3,899	156	2,776	174	2,878	284	5,030	106	1,864	1,336	22,810

平成29年度 定期講座月別利用状況

番号	教室・クラブ	4月		5月		6月		7月		8月		9月		10月		11月		12月		1月		2月		3月		計		1回平均 利用人数
		回数	人数	回数	人数	回数	人数	回数	人数	回数	人数	回数	人数	回数	人数	回数	人数	回数	人数	回数	人数	回数	人数	回数	人数	回数	人数	
1	にこやか卓球	2	39	2	39	2	39	2	39	2	38	2	36	2	39	2	38	2	40	2	32					20	379	19.0
2	大正琴	2	26	2	24	0	0	2	26	2	28	2	24	0	0	2	24	1	11	0	0					13	163	12.5
3	健康コース	2	25	2	21	2	27	2	27	2	24	2	28	2	22	2	21	2	20	2	14					20	229	11.5
4	太極拳	2	46	2	38	2	33	2	35	2	31	2	32	2	37	2	29	2	31	2	24					18	336	18.7
5	書道	2	29	2	26	2	26	2	19	2	23	2	22	2	24	2	24	2	24	2	22					20	239	12.0
6	和裁	0	0	1	9	2	18	1	8	0	0	1	9	2	18	2	16	2	16	1	9					12	103	8.6
7	俳句	2	21	2	22	2	20	2	21	1	10	2	17	2	22	2	20	2	20	2	19					19	192	10.1
8	絵手紙	2	40	2	38	2	39	2	40	0	0	1	21	2	37	2	42	2	42	1	19					16	318	19.9
9	華道	0	0	2	21	2	19	2	19	0	0	1	10	2	10	2	21	1	10	1	11					13	121	9.3
10	園芸	1	21	1	22	1	18	1	22	0	0	1	19	1	16	1	20	1	21	1	21					9	180	20.0
11	卓球	2	46	2	40	2	45	2	43	2	35	2	45	2	41	2	40	2	41	2	43					20	419	21.0
12	ダンススポーツ	2	12	2	9	2	10	2	9	2	11	2	9	2	12	2	15	2	12	2	11					20	110	5.5
13	ペン習字	2	30	2	29	2	29	2	31	2	31	2	30	2	27	2	25	2	29	2	29					20	290	14.5
14	茶道(裏千家)	2	18	2	17	2	16	2	16	2	16	2	19	2	18	1	7	2	17	2	20					19	164	8.6
15	男子料理	1	11	0	0	1	10	0	0	0	0	1	11	0	0	1	9	0	0	1	8					5	49	9.8
16	ヨガ	2	61	2	51	2	54	2	57	2	50	2	57	2	34	2	56	2	58	2	55					20	533	26.7
17	歌謡	2	37	2	35	2	37	2	38	2	40	2	38	2	32	2	39	1	15	1	20					18	331	18.4
18	スポーツ吹矢	2	48	2	44	2	48	2	47	2	48	2	47	2	41	2	45	2	45	1	26					19	439	23.1
19	スポーツ吹矢2	2	30	2	28	2	31	2	34	2	30	2	36	2	31	2	31	2	36	2	24					20	311	15.6
20	ふれあい渡里太鼓	2	45	2	35	1	22	2	44	1	20	2	45	2	42	2	52	2	48	2	53					18	406	22.6
21	囲碁	1	10	1	8	1	7	1	8	1	7	1	9	1	8	1	7	1	7	1	7					10	78	7.8
	計	35	595	37	556	36	548	37	583	29	442	36	564	36	511	38	581	35	543	32	467	0	0	0	0	351	5390	15.4

図 書 室 等 利 用 状 況

平成29年度

月	4月	5月	6月	7月	8月	9月	10月	11月	12月	1月	2月	3月	計
冊 数	3	4	0	0	3	2	0	3	0				15
人 数	2	1	0	0	2	1	0	1	0				7



図 書 室 等 利 用 状 況

平成28年度

月	4月	5月	6月	7月	8月	9月	10月	11月	12月	1月	2月	3月	計
冊 数	15	7	11	1	8	18	4	3	3	18	3	2	93
人 数	6	3	2	1	4	7	2	3	1	7	2	1	39

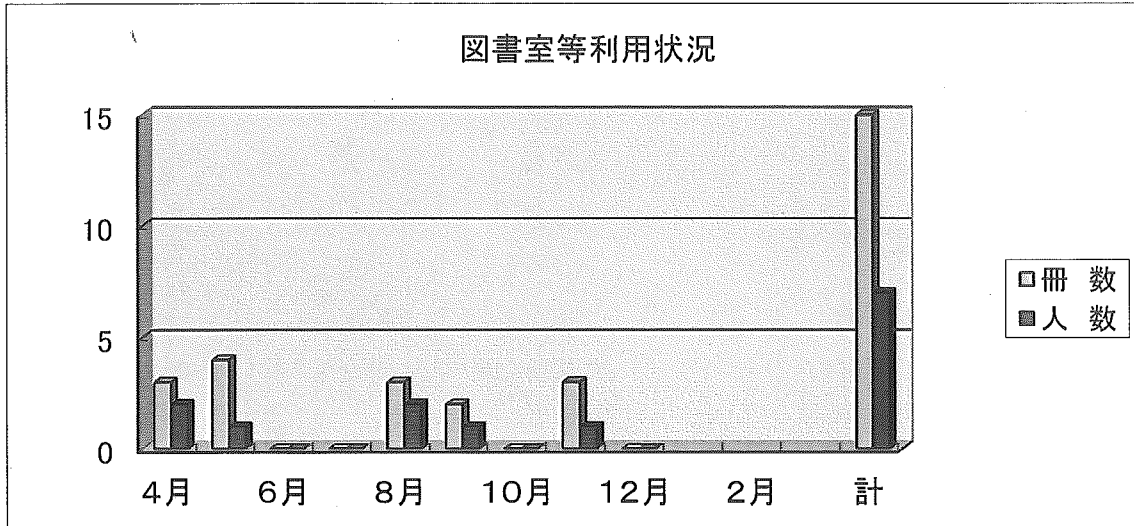
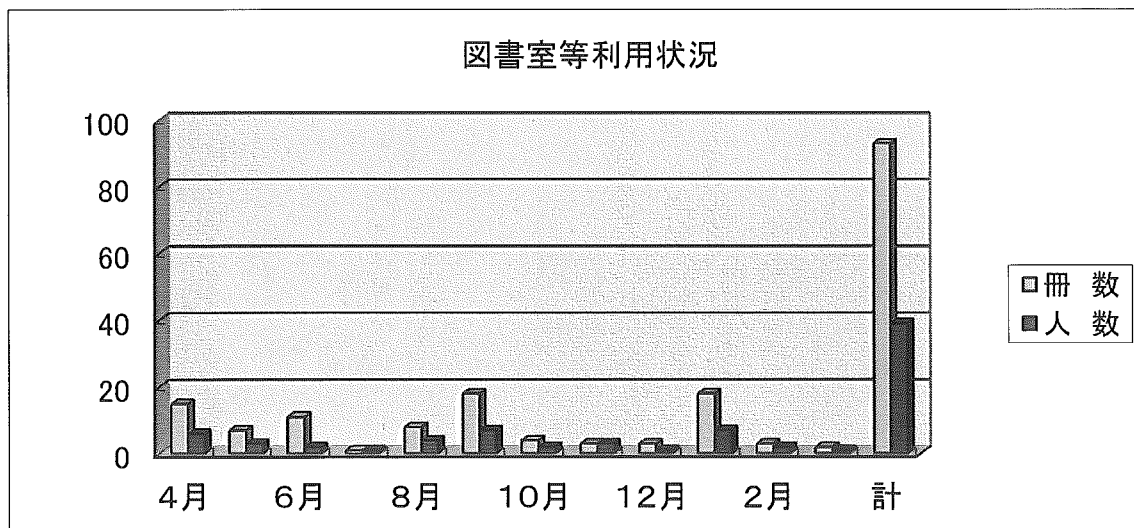

平成30年度 定期講座受講生募集

平成30年 4月～平成31年3月

	教室・クラブ名	開催日・時間	会費	定員	募集人数	講師名	開講日	備考
月	和裁	第1・3 9:30～11:30	年額 10,000円	15	5	小原 君子	5/21	和裁の基礎から学びます。タンスに眠っている着物のリメイクも楽しくできます。
	書道	第1・3 13:00～15:00	前期 6,000円 後期 6,000円	30	17	小林 一夫	4/2	初心者、大歓迎 基本的な筆使いからご指導いたします。
	太極拳	第2・4 13:30～15:30	前期 4,000円 後期 4,000円	30	15	大内 和枝	4/9	いつまでも美しい、しなやかな心と体をつくりましょう。
火	にこやか卓球	第1・3 9:30～11:30	前期 4,500円 後期 4,500円	22	2	阿久津しげ子	4/3	初心者の方でも大丈夫です。一緒に楽しい汗を流しましょう。
	絵手紙	第1・3 9:00～12:00	年額 10,000円	28	5	友部 久美子	4/3	花、野菜、色々なモチーフで心づなげる絵てがみを描いてみませんか。渡里郵便局に展示しています。ご覧になってください
	華道	第1・3 10:00～12:00	前期 5,000円 後期 6,000円	20	10	鈴木 詩子	5/1	季節の花をいけて楽しい時間をすごしませんか。内容は生花(池坊)、自由花、フルツ、M/F等です。初心者の方も大歓迎です。
	スポーツ吹矢1	第2・4 9:00～11:30	年額 6,000円	25	2	小林 一夫	4/10	吹矢式呼吸法により健康の維持と増進に、ストレス解消にと、楽しみながら出来ます。
	園芸	第2 13:30～15:30	年額 5,000円	25	5	渡辺 達也	4/10	月1回季節の花々洋らん等を勉強し、年1回野外研修を行います。
	俳句	第1(火)・第3(水) 13:00～16:00	前期 6,000円 後期 6,000円	20	10	松田 理恵	4/3	気軽に俳句を詠んでみませんか。初心者、経験者を問わず歓迎。
	NEW 空手	第1・2 17:00～19:00	月額 1,500円	30	15	中根 淳一	4/3	空手を通し青少年の健全な育成を、又一般の方に於いては、健康維持増進を図ります。

教室 初心者対象

クラブ 自主運営・初心者可

※会費は、各教室・クラブの開講日に会計担当へ納入してください。

※材料費・教材費は、別途負担となります。原則として、返金はいたしません。

※受講者数により、会費に変更が生じる場合がございます。

申込開始

お申し込み方法

平成30年3月15日(木)～平成30年3月22日(木) 先着順
※渡里地区の方優先とさせていただきます。地区外の方は申込み期間終了後改めて入会の可否をご連絡いたします。
事前見学受付中!!

市民センター 窓口で申込用紙にご記入下さい
※電話でのお申込みは受付いたしません

	教室・クラブ名	開催日・時間	会費	定員	募集人数	講師名	開講日	備考
水	卓球	第1・3 9:30～11:30	前期 4,500円 後期 4,500円	28	3	阿久津しげ子	4/4	生涯スポーツとして、楽しく学ぶことができます。
	ダンススポーツ	第1・3 19:00～21:00	前期 6,000円 後期 6,000円	20	10	須田 美代子	4/4	初心者、経験者大歓迎 丁寧に指導します。一緒に楽しく踊りましょう。
	ペン習字	第1・4 13:30～15:30	前期 6,000円 後期 6,000円	20	5	長山 素龍	4/4	実用ペン習字と小筆の書き方も基礎から教えます。初心者、大歓迎。
木	裏千家茶道	第1・3 13:00～15:30	月額 1,800円	15	6	寺門 宗富	4/5	季節の和菓子と一碗のお抹茶で茶の湯を楽しみ 心を癒しませんか。
金	スポーツ吹矢2	第1・3 9:00～11:30	年額 6,000円	25	5	小林 一夫	4/6	吹矢式呼吸法により健康の維持と増進に、ストレス解消にと、楽しみながら出来ます。
	NEW 骨盤体操	第1・3 10:00～11:30	前期 5,000円 後期 5,000円	20	13	根本 貴世子	5/18	骨盤周辺の筋肉を左右均等にし、腰痛・肩こり・冷えを改善します。
土	ヨガ	第2・4 10:00～11:30	前期 6,000円 後期 6,000円	35	2	大町 美智子	4/14	ヨガで楽しく心と体をリフレッシュ。
	歌謡	第2・4 18:30～20:30	年額 10,000円	40	20	金沢 はるみ	4/14	歌謡曲の良さを学んで 明るく、楽しく 交流しましょう。
	ふれあい渡里太鼓	第2・4 13:00～17:00	前期 4,000円 後期 4,000円 子ども 年額3,000円	32	2	大和田ひろみ	4/14	見る側から演奏する側に変わって、和太鼓の魅力により感じてみませんか。
	男子料理	隔月第3 9:00～12:00	年額 3,000円 材料費1,000円	15	4	井上 進二	4/21	男子でも料理が出来る喜びを味わう。
日	囲碁	第1 9:30～16:00	月額 500円	26	10		4/1	脳が若返り、活性化します。

問合せ先 渡里市民センター

〒310-0903

水戸市堀町466-7

電話/Fax 029-221-3873

E-mail/watari.connect@city.mito.lg.jp





各種講座・イベントのご案内

- 6月 北部ブロック春季球技大会
渡里スポーツ大会
- 7月 渡里ことぶき大学（～11月まで、全5回）
渡里女性学級（～11月まで、全5回）
- 7、8月 夏休み子ども教室（小学生対象）
- 9月 敬老会
渡里地区ソフトバレーボール大会
普通救急救命講習会
- 10月 渡里地区市民運動会
文化講演会
- 11月 家庭教育学級（未就学児と保護者対象）
北部ブロック秋季球技大会
渡里地区市民歩く会
- 12月 ふれあい渡里まつり
しめ飾り作り
- 1月 冬休み子ども教室（小学生対象）
渡里地区防災訓練
渡里地区水戸郷土かるた大会
その他 単発講座など、様々なイベントが予定されています。
～詳しくは回覧チラシ等でお知らせします。ぜひご参加ください！！～

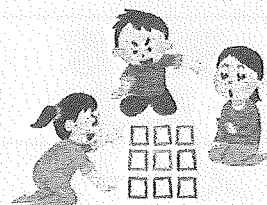

※ 日程は変更になる可能性があります。ご了承ください

各種証明書の発行・納税のご案内

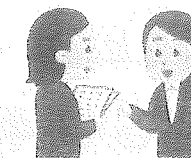

- 戸籍・住民票・印鑑証明などの証明書の発行を行っています。
印鑑証明交付申請には、カード（印鑑登録証）が必要です。
- 市県民税・国民健康保険税などの市税や、し尿・介護保険・学校給食費などを、納付書で支払うことができます。
- 各種証明書の交付には、原則、本人確認が必要です。
運転免許証・パスポート・写真付きマイナンバーカード等、官公庁が発行した身分証明書をご提示ください。
写真付き身分証明書がない方は、各種保険証・年金手帳・預金通帳・学生証などの中から複数お持ちください。



取扱時間 月曜日～金曜日 8:30～17:15（昼休みも受け付けております。）
（土曜日、日曜日、祝日、年末年始は除きます。）

サークルのご案内

渡里市民センターでは、定期講座（教室・クラブ）のほかに自主的に活動を行っているサークルがあります。今回、代表者の方に了解を得て紹介させていただきます。ご興味のある方は、市民センターまでお問い合わせください。

- フラ『オ・ハナエ・モアニ・ケアラ アアライ』（山崎美智子先生）
- ヒップホップダンス『ひまわりヒップホップ』（マリ先生）
- 茶道『表千家 茶の湯』（潮田裕子先生）
- 『骨盤ストレッチ』（根本貴世子先生）
- 編み物『けいとクラブ』（菊池とも子先生）
- 合唱『コールエリオ』（小柳景子先生）
- 『琴伝流 大正琴』（阿久井恵美先生）



わたり子育て広場 こっこ

～子育て経験者や子育て支援ボランティアがお子様を見守り、子育ての不安などもお聞きします～

対象：未就学児と保護者

開催日時：毎月第2・第4金曜日 午前10時～11時30分

場所：渡里市民センター2階 会議室

利用料金：無料



ふれあいサロン in わたり



対象：70歳以上のひとり暮らしの方
開催日：毎月最終木曜日 午前10時～11時30分
参加費：各回100円
主催：社会福祉協議会渡里支部

在宅医療・介護のお話し会



対象：どなたでも
開催日：奇数月第4水曜日 午前10時～11時30分
主催：水戸在宅ケアネットワーク

いきいき健康クラブ



対象：地区内65歳以上
開催日：毎月第1・3金曜日 午後1時～3時
主催：高齢福祉課地域支援センター

認知症予防サロン 友縁

対象：65歳以上で水戸市在住の方
開催日：毎月第4水曜日 午前10時～11時30分
主催：水戸市認知症予防活動推進員
みと友縁の会

その他のお知らせ（平成30年度）

渡里市民センターで予定されている行事です。

- | | |
|---------------------|-----------------------|
| 平成30年度県民交通災害共済の受付 | 平成30年2月1日～5月31日 |
| 狂犬病予防集合注射 | 平成30年5月8日(火) |
| 特定健診・高齢者検診生活習慣病予防検診 | 平成30年9月19日(水), 20日(木) |
| 大腸がん検診（回収） | 平成30年9月26日(水) |
| 市県民税申告 | 平成31年2月26日(火), 27日(水) |



定期講座，自由体験・見学自由！

平成30年3月1日～3月31日

平成30年度定期講座（教室・クラブ）に参加希望の方を対象に定期講座を自由に体験・見学できる期間を設定しました。下記の3月の予定から体験・見学を希望する定期講座を選んでお知らせください。定期講座の開始時間や必要なものをお知らせしますので、お気軽に市民センターまでお電話ください。

平成30年3月の定期講座の予定



	月	火	水	木	金	土	日
				1	2	3	4
午前					スポーツ吹矢2 骨盤ストレッチ	大正琴	囲碁
午後				裏千家茶道	いきいき健康 骨盤ストレッチB		囲碁
	5	6	7	8	9	10	11
午前	和裁 元気アップ	にこやか卓球 華道・絵手紙	卓球 表千家茶道		子育て広場 コールエリオ	ヨガ	
午後	書道	俳句	ペン習字		骨盤ストレッチB	ふれあい渡里太鼓	
夜間		空手 けいとクラブ	ダンススポーツ			歌謡	
	12	13	14	15	16	17	18
午前	元気アップ	スポーツ吹矢	卓球		スポーツ吹矢2 骨盤ストレッチ	大正琴 男子料理	
午後	太極拳	園芸		裏千家茶道	いきいき健康		
夜間		空手					
	19	20	21	22	23	24	25
午前	和裁 元気アップ	にこやか卓球 華道・絵手紙		認知症予防 サロン友縁	子育て広場	ふれあいサロン ヨガ	
午後	書道	俳句 ひまわり ヒップホップ				ふれあい渡里太鼓	
夜間		けいとクラブ				歌謡	
	26	27	28	29	30	31	
午前	元気アップ	スポーツ吹矢	在宅医療お話し会 表千家茶道		コールエリオ		
午後	太極拳		ペン習字				
夜間			ダンススポーツ				

- ・日程は変更になる場合があります。
- ・定期講座以外の行事も掲載しています。
- ・体験・見学は、年間を通じて随時行っています。

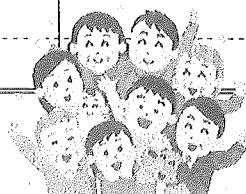

体験・見学に参加された方に、ちょっとしたプレゼントを差し上げます。事務室にお声かけください。（プレゼントはなくなり次第終わりとなります。）



ことぶき大学

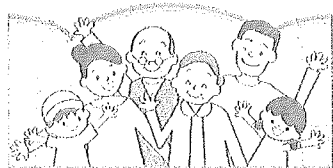

- ☆主催 渡里市民センター
- ☆後援 渡里地区高齢者クラブ連合会
- ☆回数 年間5回
- ☆対象 渡里地区居住の60歳以上の方

これまでの活動内容（参考）

	第1回	第2回	第3回	第4回	第5回
H28年度	開講式&講演会 『クラシック 音楽へのお誘い』	食善く講座	移動学習 サイングアツくば 霞ヶ浦帆引き船見学	美術館講座 『ハロー ミュージアム』	落語&閉講式
H29年度	開講式& ヤクルト講座 『腸と免疫』	民謡と講話	移動学習 那須烏山市方面	陶芸 手ひねり 『笠間焼き』	シルバー リハビリ体操 &閉講式

女性学級

- ☆主催 渡里市民センター
- ☆後援 渡里女性会
- ☆回数 年間5回
- ☆対象 渡里地区に居住及び勤務する女性

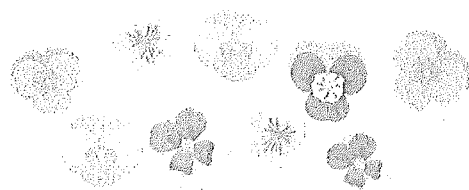

これまでの活動内容（参考）

	第1回	第2回	第3回	第4回	第5回
H28年度	開講式&講演会 『我が家の防災』	手作り教室 『ブローチ作り』	体操教室 『シェイプ& ストレッチ』	料理教室 『洋食料理』	移動学習&閉講式 鹿嶋市方面
H29年度	開講式&講演会 『スマホ電話詐欺 防止講座』	体操教室 『いつでもどこで もできる健康体操 &ながらストレッチ』	手作り教室 『ブローチ作り』	移動学習 川越市方面	料理教室&閉講式 『洋食料理』

H30年度も、楽しい講座がもりだくさん♪

6月ごろ、お申込みのご案内をいたします。

皆様のご参加お待ちしております！！

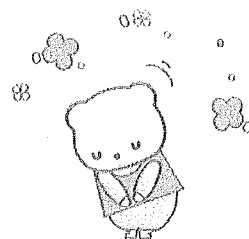

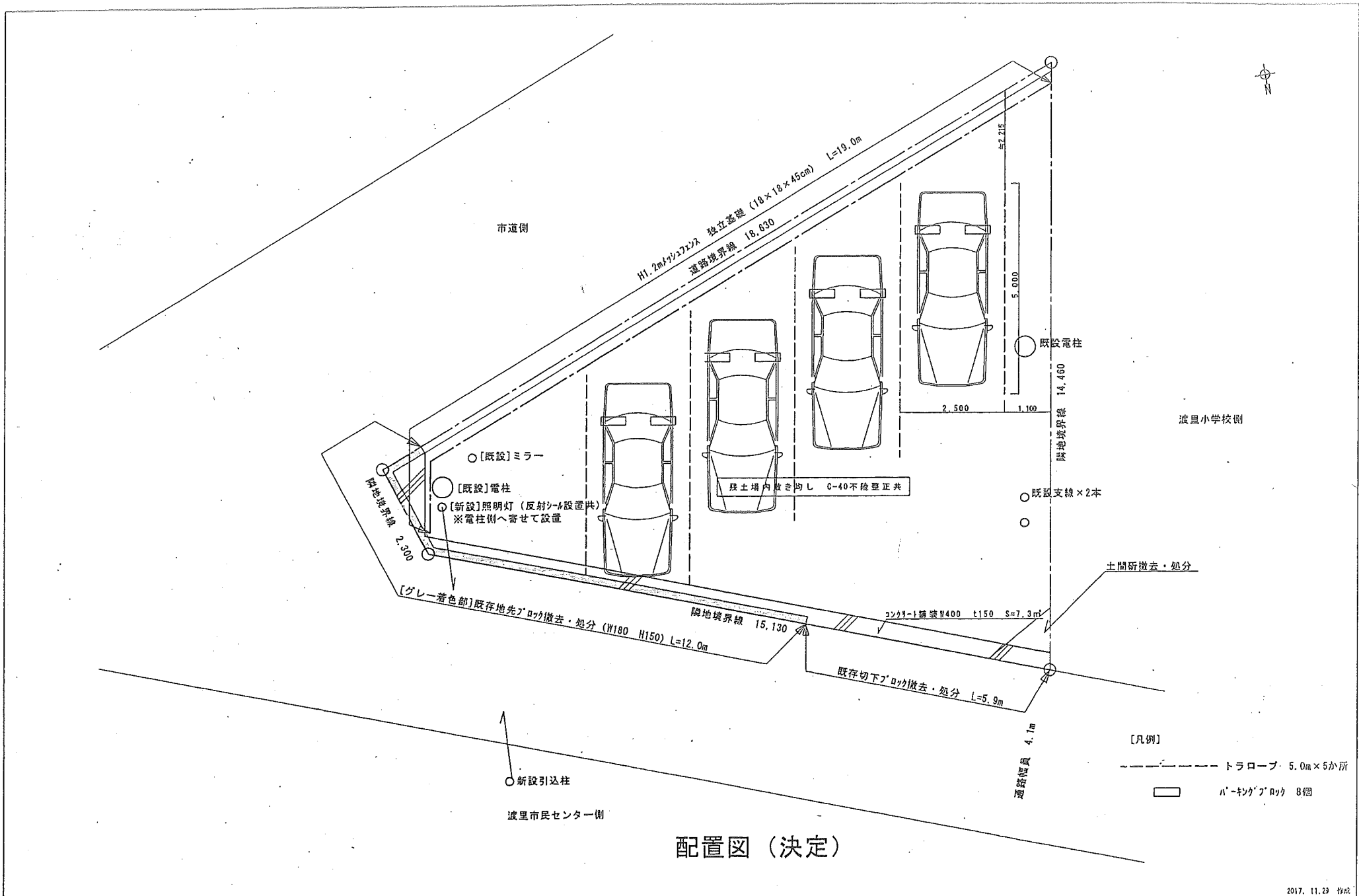

配置図 (決定)

2017. 11.29 作成

平成29年度	工事名称	波里市民センター駐車場整備工事	図面名称	配置図・案内図・仮設計画図	縮尺	1/40	水戸市建設部建築課	平成29年月						1
--------	------	-----------------	------	---------------	----	------	-----------	--------	--	--	--	--	--	---