

令和5年度 第2回 国田市民センター運営審議会

日 時 令和6年3月8日(金)
午前10時から
場 所 国田市民センター 集会室

次 第

- 1 開 会
- 2 会長あいさつ
- 3 議 題
 - (1) 令和5年度利用状況について
 - (2) 令和5年度事業報告について
 - (3) 令和6年度定期講座募集(案)について
 - (4) その他
- 4 閉 会

水戸市国田市民センター

国田市民センター運営審議会委員名簿

任期：令和4年4月1日～令和6年3月31日

(順不同，敬称略)

	氏名	職名
会長	根本 正一	国田地区自治実践会 副会長
副会長	高柿 崑一	国田地区自治実践会 広報部長
	根本 昌子	国田女性会副会長
	高安 成子	国田市民センター 定期講座代表
	澤部 千尋	国田義務教育学校 PTA副会長
	玉井 康浩	国田義務教育学校長

(1) 令和5年度利用状況について (令和5年4月～令和6年2月)

○団体別利用状況

月	市民センター		社教団体 *1		水戸市		県		その他		合 計	
	件数	人数	件数	人数	件数	人数	件数	人数	件数	人数	件数	人数
4	8	74	4	45	6	93	0	0	31	269	49	481
5	12	102	7	99	9	113	0	0	31	213	59	527
6	16	175	5	40	9	124	0	0	33	276	63	615
7	14	152	7	62	6	86	0	0	42	407	69	707
8	11	121	6	55	6	56	0	0	40	287	63	519
9	14	147	4	96	4	45	0	0	27	268	49	556
10	14	136	9	164	8	94	0	0	37	308	68	702
11	16	593	5	47	7	98	0	0	35	347	63	1085
12	13	129	6	48	8	122	0	0	40	449	67	748
1	12	113	4	39	6	76	0	0	32	303	54	531
2	13	124	4	35	6	87	0	0	38	311	61	557
合計	143	1,866	61	730	75	994	0	0	386	3,438	665	7,028

*1 社教団体：社会教育関係団体の略。

学校や家庭以外の子ども会や女性会・高齢者クラブ・PTA等の組織的な教育活動団体。

○部屋別利用状況

月	ホール		和 室		集会室		調理室		コミュニティルーム		合 計	
	件数	人数	件数	人数	件数	人数	件数	人数	件数	人数	件数	人数
4	40	407	2	26	4	32	0	0	3	16	49	481
5	39	406	2	28	10	75	3	6	5	12	59	527
6	42	442	4	49	13	113	1	5	3	6	63	615
7	45	484	3	60	12	100	4	37	5	26	69	707
8	44	387	1	11	9	82	0	0	9	39	63	519
9	35	450	3	35	7	53	1	6	3	12	49	556
10	49	561	3	33	9	83	2	15	5	10	68	702
11	48	987	2	22	10	66	0	0	3	10	63	1085
12	47	599	2	24	7	58	3	26	8	41	67	748
1	40	422	2	25	7	59	1	5	4	20	54	531
2	48	476	2	23	7	47	0	0	4	11	61	557
合計	477	5,621	26	336	95	768	15	100	52	203	665	7,028

○図書利用状況

月	4	5	6	7	8	9	10	11	12	1	2	合 計
冊数	6	2	0	0	1	0	2	0	0	0	0	11
人数	4	1	0	0	1	0	2	0	0	0	0	8

(2) 令和5年度事業報告について

◇市民センター主催事業◇

事業名		日程	内容	対象	参加人数
運営審議会	第1回	6月29日(水)	令和4年度利用状況 令和5年度運営方針及び重点目標 令和5年度事業計画	—	4
	第2回	3月8日(金)	令和5年度利用状況 令和5年度事業報告 令和6年度定期講座募集について	—	—
定期講座		6月～3月	クラブ7講座(別枠で説明)	一般成人	—
ふれあい学級 (国田幼稚園共催)	第1回	6月23日(金)	開講式 移動学習	園児・保護者	13
	第2回	12月15日(金)	閉校式 親子しめ飾り作り教室	園児・保護者	16
家庭教育講演会		1月20日(金)	講演会 「もうすぐ一年生」	新入学児 保護者	5
家庭教育強化事業		12月19日(火)	「親子でリトミック」	未就園児 保護者	23
		2月27日(火)	「親子でリトミック」	未就園児 保護者	22
子ども教養講座		8月3日(木)	絵画教室	1～6年生	21
		8月4日(金)	習字教室	1～9年生	14
		8月25日(金)	「シャカシャカキーホルダーを作ろう」	1～6年生	9
女性教養講座		6月1日(木)	「きれいな姿勢と歩き方講座」	一般成人	22
		7月12日(水)	「花時計の壁掛けとレジンのペンダント」	一般成人	29
		9月7日(木)	移動学習(いばらきフラワーパーク等)	一般成人	25
成人講座		6月29日(木)	カンタン・ボッチャをやってみよう	一般成人	17
		9月6日(水)	救命講習会	一般成人	15
		10月19日(木)	ユニカール教室	一般成人	10

	11月16日(木)	スマホ体験講座	一般成人	5
	11月21日(火)	移動学習(水戸市内の施設めぐり)	一般成人	15
	12月7日(木)	男の料理教室	一般成人	8
	12月9日(土)	そば打ち体験教室	一般成人	8
	12月21日(木)	しめ飾りづくり教室	一般成人	8
	2月20日(火)	味噌づくり教室	一般成人	11
国田まつり (自治実践会共催)	11月12日(日)	作品展, 発表, 模擬店	一般	340

◇定期講座◇

クラブ

クラブ名	開講日	時間	講師名	受講者数
書道	毎月第1・3月曜日	9:30~11:30	石川茜舟	11
絵手紙	毎月第2・4月曜日	13:00~15:00	鯨和子	6
ヨガ	毎月第1・3水曜日	10:00~11:30	佐久間恵子	17
スポーツ吹矢	毎月第1・3水曜日	13:30~16:00	小堀淳子	12
料理	毎月第2木曜日	9:30~13:00	軽部知美	8
歌謡	毎月第2・4木曜日	13:00~15:00	金沢はるみ	17
籐工芸	毎月第2・4土曜日	9:30~11:30	瀬谷洋子	15

◇水戸市主催事業◇

(高齢福祉課 地域支援センター)

教室・クラブ名	開講日	時間
元気アップ・ステップ運動	毎週月曜日	9:30~11:00
いきいき健康クラブ	毎月第2・4金曜日	9:30~11:30

(子ども政策課・国田女性会)

教室・クラブ名	開講日	時間
子育て広場	毎月第4火曜日	10:00~12:00

参 考

◇実践会事業◇

事業名	日程	内 容
令和5年度総会	5月28日(日)	事業報告・事業計画・決算報告・予算提案
地域交流事業		
ホテル観察会	6月3日(土)	七ツ洞公園において観察会実施 (環境整備部)
三 大 事 業		
国田まつり	11月12日(日)	名称を変更し、生涯学習フェスティバルと同時開催 作品展・発表、模擬店 (生涯学習部)
福寿のつどい	9月24日(日)	対象者を限定(75・80・85・90歳以上)のうえ実施 バンド演奏,生徒によるアトラクション (福祉厚生部・社協国田支部)
市民運動会	中 止	雨天のため中止 (スポレク部)
移動学習	6月14日(水)	野口雨情記念館 等(日立方面) (生涯学習部)
防災訓練	11月4日(土)	防災講話,防災資機材の使い方 (防災防犯部)
市民歩く会	10月29日(土)	神宮外苑,築地市場 等(東京方面) (スポレク部)
ふれあい食事会	11月15日(水)	感染防止のため弁当配布 (福祉厚生部・社協国田支部)
ソフトバレーボール大会	11月23日(木)	参加6チーム 優勝…田谷・下チーム (スポレク部)
青少年社会環境浄化活動	11月26日(日)	国田地区内の清掃を実施(青少年育成会)

◇国田地区・三の丸地区協働事業◇

事業名	日程	内容
田植え体験	5月16日(火)	国田義務教育学校5・6年生, 三の丸小学校5年生,実践会で実施 場所:国田地区圃場
さつま芋苗植え体験	6月10日(土)	国田義務教育学校,三の丸小学校 (自由参加),実践会で実施 場所:田谷町管理農地
稲刈り体験	9月28日(木)	国田義務教育学校5・6年生 場所:国田地区圃場
さつま芋収穫体験	11月8日(水)	国田義務教育学校1~2年生 三の丸小学校2年生 場所:田谷町管理農地
収穫祭 (感謝のつどい)	12月6日(水)	国田義務教育学校5・6年生,三の丸 小学校5年生 場所:国田義務教育学校 視聴覚室

令和6年度国田市民センター

定期講座受講生募集

曜日	講座名	開催日	時間	会費	募集	講師名	開講日	対象・内容
月	書道	第1・3	9:30~11:30	10,000円/年	2人	石川 茜舟	6/3	初心者,老若男女問わず。毛筆の基礎から学びます。 
	絵手紙	第2・4	13:00~15:00	10,000円/年	6人	鯨 和子	6/10	初心者から指導。四季の彩りを美しい絵手紙に。 
水	ヨガ	第1・3	10:00~11:30	10,000円/年	2人	佐久間 恵子	6/5	ヨガで心も身体もリフレッシュ。楽しく身体を動かしましょう。 
	スポーツ吹矢	第1・3	13:30~16:00	6,000円/年	5人	小堀 淳子	6/5	初心者から丁寧に指導。「吹矢呼吸法」で健康増進。 
木	歌謡	第2・4	13:00~15:00	10,000円/年	3人	金沢 はるみ	6/13	歌謡曲を初歩から指導。一緒に楽しく歌いましょう。 
土	籐工芸	第2・4	9:30~11:30	10,000円/年	2人	瀬谷 洋子	6/8	初心者も経験者も歓迎。自分だけの籐作品を作ってみませんか。 

※料理クラブは休講のため募集しません

卓球 10名募集

健康増進に楽しく卓球しませんか。
心も身体も元気になりましょう。

【第2・4水曜日】9:30~11:30

【開講日】6月12日(水)【会費】年10,000円
【講師】小林 和恵 先生



骨盤体操 10名募集

骨盤まわりの筋肉をほぐしながら
楽しくストレッチしませんか。

【第1・3木曜日】10:00~11:30

【開講日】6月6日(木)【会費】年10,000円
【講師】根本 貴世子 先生



お申込みにあたって

受付期間 令和6年5月6日(月)~5月24日(金) 8:30~17:00

申込方法 ・国田市民センター窓口または電話でお申込みください。
・定員になり次第募集を締め切ります。

会費 ・開講日にクラブの会計担当者に納入してください。
・原則として会費は返金いたしません。教材費は別途実費負担となります。

その他 ・受講者数により、開講できない場合もあります。
・参加に当たっては、手指消毒等の感染症対策にご協力をお願いします。

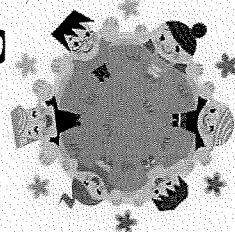

国田市民センター

住所 〒311-4205
水戸市下国井町1212-4
電話 029-239-7105
FAX 029-239-6568

納税・各種証明書の発行について

月曜日～金曜日 8時30分～17時15分（昼休みも受け付けております。祝日、年末年始を除く）

○市県民税・国民健康保険税等の納入ができます。＊納付書をご持参ください。

○戸籍・住民票の写し、印鑑証明書などをお取りいただけます。

＊証明書の交付申請には、本人確認が必要となります。

（代理人による場合は、原則として委任状が必要です。）

＊印鑑登録証明の交付申請には、印鑑登録証（カード）が必要です。

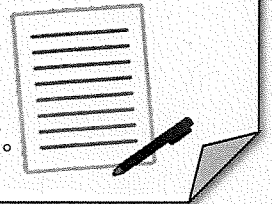

市民センターのお部屋の利用について

生涯学習を目的としたお部屋の利用ができます。

＊利用には事前に利用団体の登録及び利用許可申請書の提出が必要です。

＊営利目的や個人的な使用はできません。詳しくはお問い合わせください。

＊利用にあたっては、マスクの着用手指消毒など感染症対策にご協力ください。

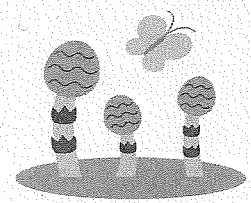

「子育て広場」



日時：第4火曜日 10:00～12:00

対象：未就学児とその保護者

参加費：無料

主催：国田女性会

申込みは必要ありません。

♡子育て中の親子が気軽に集まり交流を深めます。お気軽にご参加ください。



♪いきいき健康クラブ♪

日時：毎月第2・4金曜日

10:00～11:30

（受付・血圧測定 9:30～）

対象：65歳以上の方

参加費：無料

＊申込みは必要ありません。



成人講座・教養講座

随時回覧等でお知らせいたします。

ぜひご参加ください。



伝統文化教室

＊ 随時募集 ＊

国田太鼓

毎週土曜日

15:00～18:30

市民センターホール

田谷の棒術

毎週日曜日

9:00～10:30

市民センターホール

図書館の貸し出し

様々なジャンルの本を用意してありますのでご利用下さい。

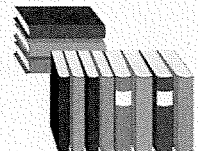

臨時駐車場のご案内

市民センター駐車場に隣接する「国田地区自治実践会駐車場」を開放しております。

ぜひご利用ください。

